

Octavo año de publicación no interrumpida

# Espectáculos de Madrid

REVISTA DIARIA

GUIA DE LA CAPITAL  
= NOVELAS = PASATIEMPOS =  
= CRÓNICAS DE TEATROS =  
= TOROS =

CINES  
VARIETÉS  
Y  
SPORT

RECINES  
CONDE ROMANONES, 2  
ESQ. CONDE DE VERTAMINA

Reparto Gratis

- DIRECCIÓN -  
2-CONDE DE ROMANONES, 2



**MECAPHONE**  
EL FONOGRAFO PORTATIL MAS POTENTE  
Y DE MAS CLARO SONIDO  
VENTA EXCLUSIVA:  
**Unión Musical Española**  
Carrera de San Jerónimo, 30, y Preciados, 5 - Madrid

Perce Durias



# LA MARAVILLA DEL SIGLO



¿Ha oído Ud. la

## NUEVA GRAMOLA CON CÁMARA ACÚSTICA "REENTRANTE?"

En caso negativo, hágalo en seguida. Acuda sin pérdida de tiempo a un agente nuestro y pida una audición musical con este nuevo instrumento. Al escuchar las primeras notas sentirá usted la sensación de que los artistas se hallan en su presencia. Su ánimo quedará cautivado ante esta nueva maravilla, y radiante de placer deseará usted adquirir este prodigioso aparato, que reproduce todos los sonidos musicales con una precisión verdadera admirable. Una sola audición le convencerá.

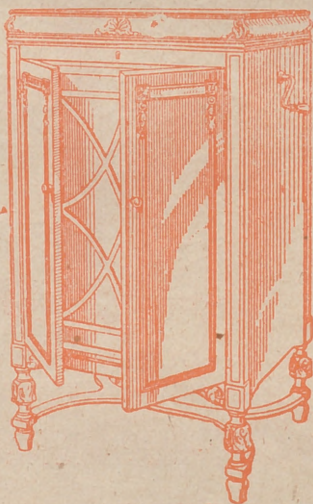

# La Voz de su Amo

COMPañÍA DEL GRAMÓFONO, S. A. E.  
AVENIDA DE PÍ Y MARGALL, 1.—MADRID

Fábrica:  
URGEL, N.º 234  
BARCELONA





**DISTRIBUCION DE NUESTRAS TIRADAS**

Todos los días, de doce y media a dos, en los Casinos de Madrid, Bellas Artes, Gran Peña; en los Hoteles Palace, Paris, Inglés, Reina Victoria, Regina y Príncipe de Asturias. De cuatro a cinco (tarde), en los siguientes Cafés y de esta forma: *Martes, Jueves y Sábados*, Cafés Oriental, Lisboa, Puerto Rico, Universal y Colonial. *Miércoles, Viernes y Domingos*, Lyon d'Or, Maison Dorée, Café-Bar La Montaña y Norte. Diariamente se reparte en los Bares Villa-Rosa, Plaza de Santa Ana, 17; «Madrid-Sevilla». Echegaray, 21, y en la Peluquería de Moda, Prado, 7.— Lo que avisamos a los señores anunciantes para que lo comprueben.

Para toda clase de anuncios y propagandas dirijanse a la Dirección:

**2, Conde de Romanones, 2**

**HORARIO DE TRENES**

NORTE		Salida	Llegada
Madrid a			
Mixto a Hendaya	6	19,40	
Rápido Santander-Gijón	9	22,15	
dem a Hendaya y Zamora	9,50	20,35	
dem a Hendaya y Zamora	10,05	21,20	
Mixto a Coruña	10,25	14,50	
Rápido a Bilbao	13	22,50	
Expreso a Galicia	19,20	9,40	
Correo a Santander	19,30	8,15	
dem a Galicia	19,40	7,45	
Expreso a Asturias	20,15	8	
Expreso a Hendaya	20,30	9,15	
Expreso a Santander	20,45	10,25	
Mensajerías a Venta de Baños	20,50	5	
Expreso a Bilbao	22	9	
dem a Bilbao-Salamanca	22,30	7	
Correo a Irún	22,45	6	
NORTE GERCANIAS			
Mixto a Avila y Cercedilla	6	19,40	
Tranvía a El Escorial	6,50	11,10	
Ligero a Segovia	7,30	19,55	
dem a Segovia	7,50	20,25	
dem a Avila	8,15	20,10	
Tranvía a Avila-Cercedilla	10,10	8,48	
dem a Pozuelo	12,45	21,45	
Ligero a Cercedilla-Navalperal	14,10	21,55	
Tranvía a Pozuelo	16,35	17	

Sigue en la cuarta plana.

**ARMENGOL**

ACREDITADA Y ANTIGUA LANERIA Y COLCHONERIA

Grandes existencias en lanas y telas adamasca-das y listadas para toda clase de colchones. Duvels, plumas, miraguanos, borras, zaleas, etcétera, etc.

BARQUILLO, 30.—Teléfono 34272

TELEFONO 10251



NO TIENE SUCURSALES



Número 44.708

**FABRICA DE IMPEFMEABLES FELIX RIESCO**

Impermeables de señora y caballero, 35 pesetas.—Trinchera tres telas, 60 pesetas. Capitas para niños, desde 7,50 pesetas.

Plaza del Progreso, 3.-Madrid

Teléfono 73.666



**NORTE CERCANIAS**

	Salida	Llegada
Ligero a Avila.....	17,10	18
Idem a Segovia.....	18	12
Tranvía a Navalperal.....	18,20	22,50
Ligero al Espinar.....	18,55	23,13
Tranvía a El Escorial.....	19,50	21,05
Idem a Pozuelo.....	21	19,40
Mensajerías a Segovia-Escorial.....	20,50	15,45

**M. Z. A.**

Tranvía a Getafe.....	6,20	7,45
Omnibus a Alicante-Andalucía.....	7	18,45
Idem a Zaragoza-Barcelona.....	7,20	20,50
Expreso a Badajoz.....	8,45	20,45
Idem a Alicante y Valencia.....	9	19,40
Idem a Zaragoza-Barcelona.....	9,40	22
Idem a Andalucía.....	9,50	20,25
Idem a Andalucía.....	10,55	21,05
Mensajerías a Alicante-Cartagena.....	11,10	22,10
Idem a Badajoz.....	12	17,30
Expreso a Zaragoza.....	15,15	15,30
Correo a Badajoz.....	19,45	9,40
Expreso a Zaragoza-Barcelona.....	20,20	9
Correo a Zaragoza-Barcelona.....	20,40	8
Idem a Andalucía.....	21,35	9,10
Expreso a Andalucía.....	21,40	10
Correo-Expreso a Cartagena.....	21,45	8,30
Expreso a Valencia.....	22,10	8
Idem a Sevilla.....	22,40	8,45
Correo-Expreso a Alicante.....	23	7,30
Idem a Andalucía.....	23,25	7

**FABRICA DE PLISADOS**

**PEDRO FORASTE**

Plisados fantasía y especialidades

Bordados.--Vainicas.--Inerustaciones

—: VISITE ESTA CASA —:

**PLAZA DEL PROGRESO, 3**

**M. Z. A. CERCANIAS**

Omnibus a Toledo.....	7	11,20
Expreso a Toledo y Cuenca.....	9,10	17,15
Omnibus a Cuenca.....	17,15	10,40
Idem a Aranjuez.....	13	8,30
Correo a Cuenca.....	18,30	22,10
Tranvía a Getafe.....	6,20	7,45
Omnibus a Toledo.....	7,45	14,35
Tranvía a Getafe.....	9,25	13,15
Mensajerías a Toledo.....	12	17,30
Tranvía a Getafe.....	14,15	16
Correo a Toledo.....	18,10	9
Tranvía a Getafe.....	19,55	21,20
Omnibus a Toledo.....	21,20	21,45

**OESTE**

Discrecional a Talavera.....	7,25	0,50
Mixto a Cáceres-Lisboa.....	8,45	19,50
Mercancías a Griñón.....	14	0,55
Correo a Lisboa.....	20,25	9,05
Rápido a Lisboa.....	23,28	8,20



**ASPIRAD SIEMPRE OZONOPINO**  
**Y LAVAD CON JABON LIQUIDO RUY-RAM**  
 Y CUMPLEREIS CON LOS PRECEPTOS DE LA HIGIENE Y DESINFECCION  
**ISIDORO RUIZ - CARRETAS, 37 - PRAL MADRID**

**LA CORUÑA**  
**MARTIN NAVAZO**

Vinos - Restaurant - Cervezas - Licores de todas las marcas - Mariscos del día - Aperitivos y bocadillos  
 —: La peña más clásica —:

**4, CALLE DE ALCALA,**

**Holton**

**MAYOR 42 PRAL MADRID**

**GARIJO, MENENDEZ Y RESPALDIZA**

INFORMES Y PEDIDOS

INSTRUMENTOS DE MÚSICA Y PELEROS

**GRAMOLASY DISCOS**

**HOTEL HISPANA**  
**Casa de primer orden. Todo confort**

Teléfono en todas las habitaciones

Restaurant. Se sirven cubiertos aparte.

**AVENIDA PI Y MARGALL,**

**GRAN VÍA.—TELÉF. 16072.—MADRID**



**SERVICIO DE CORREOS**

**CENTRAL DE CORREOS (PLAZA DE CASTELAR)**

**ESTAFETAS URBANAS**

Núm. 1 Jorge Juan, 20 y 22.—2 General Zúñiga, 14 (Prosperidad).—3 Santa Engracia, 155.—4 Florida, 7.—5 Carrera de San Francisco, 17.—6 General Oráiz, 8.—7 Santa Isabel, (esquina a Bumen).—8 Ronda Conde Duque, 11.—9 Herófila, 32.—10 Fuencarral, 138.—11 Paseo de Extremadura, 23.—12 Magdalena, 12.—13 Lozano, 14 (Guindalera).—14 Montalbán, 1 (Central).

**SERVICIO DE TRANVÍAS**

**Sitios de recogida:** Estación del Norte.—Atocha (puerta y glorieta).—Plaza de Castelar.—Puerta del Sol (frente a Gobernación y esquina a Correos).—Nicolas María Rivero (esquina a San Jerónimo).—Plaza de la Independencia.—Claudio Coello (esquina a Alcalá).—Red de San Luis.—Princesa (cruce con Marqués de Urquijo).—Plaza Mayor.—Cuatro Caminos y Ventas del Espíritu Santo. Horas: de 8 a 12 y media de la mañana y de 4 a 8 y media de la tarde.

**ESTACIÓN DEL NORTE**

**Horas de recogida:** de las 16 a las 21.50.  
**Cartas.**—Cinco minutos antes de la salida de los trenes.  
**Impresos.**—Desde las 16 hasta las 18.  
**Certificados y Valores.** Correo de Galicia, hasta las 16.40. Correo de Santander 17.—Correo de Asturias, 18.40.—Extrés de Irún, 21.00.—Correo de Irún, 21.30.—Mixtos de Galicia, Asturias y Santander, 21.00.  
**Horas de recogida de las cartas.**—Galicia, a las 15.40. Asturias y Santander, 16.40.—Aragón y Cataluña, 17.05.—Tajo (Áceres) y Extremadura, 17.30.—Alicante y Murcia, 17.55.—Valencia, 19.10.—Andalucía, 19.30.—Norte y Extranjero, 21.00.  
**Cartas certificadas.**—De 9 de la mañana a 12 de la noche. Para que salgan en los correos de día, precisa certificar dos horas antes de la salida de los trenes correos. En otro caso, utilícese las Estafetas de alcance de las Estaciones del Norte y Mediodía. Para el Extranjero, de 9 a 5 y de 7 a 12 de la noche.  
**Valores declarados.**—De 10 de la mañana a las 17.30, a excepción de Galicia, Asturias y Santander, a las 15.00. Aragón y Cataluña, a las 16.30.—Andalucía y Norte, a las 18.—Caja: de 11 a 17.—Domingos, de 11 a 13.  
**Impresos certificados.**—(Por la calle de Montalbán, en el Pasaje, a la izquierda).—Líneas de Galicia, Asturias, Santander, Segovia y Salamanca, de 10 a 13.30.—Líneas de Aragón, Extremadura, Tajo, Mediterráneo y Cuenca, de 10 a 14.50.—Líneas de Andalucía, Norte, Almorox y Colmenar, de 10 a 15.50. Estas horas son para el público que imponga de 1 a 8 certificados. Siendo más de 8, precisa relación por duplicado y sólo de 10 a 13.00, para el extranjero de 9 a 12.

**Lista de Correos.** De 9 de la mañana a 6 de la tarde.

**ESTACIÓN DEL MEDIODÍA**

**Horas de servicio.**—De las 16.30 a las 21.30.  
**Cartas.**—Has a diez minutos antes de la salida de trenes.  
**Periódicos e impresos.**—Cuenca, hasta las 16.40.—Aragón, hasta las 17.30.—Demás líneas, hasta las 18.  
**Certificados y valores.**—Cuenca, hasta las 16.40.—Aragón (extrés), 17.30.—Aragón (correo), 17.45.—Extremadura, 18.00.—Andalucía (extrés), 19.30.—Alicante y Cartagena, 19.45.—Andalucía (correo), 20.10.—Valencia (extrés), 20.45.

**LA REGIONAL**

VINOS FINOS DE MESA : : : SERVICIO A DOMICILIO

Gran vino «EL PADRE ETERNO»

: : : y blanco «LA PALMA» : : :

1, LOS MADRAZO, 1.—TELEF. 13563

**GOBIERNO ESPAÑOL.—MINISTERIOS**

Presidencia del Consejo de Ministros, Paseo de la Castellana, 3, teléfono 30165.—Ministerio de Estado, Plaza de las Provincias, 1, teléfono 52849.—Economía Nacional, Paseo de Atocha, 1 y 3, teléf. 73569.—Ministerio del Ejército, Alcalá, 53, teléfono 16552.—Ministerio de Fomento, Paseo de Atocha, 53, teléfono 73040.—Ministerio de Gobernación, Puerta del Sol, 7, teléfono 53037.—Ministerio de Hacienda, Alcalá, 11, teléfono 11370.—Instrucción Pública y Bellas Artes, Alcalá, 34, teléfono 11667.—Ministerio de Justicia y Culto, San Bernardo 47, teléfono 14945.—Ministerio de Marina, Paseo del Prado, 3, teléfono 70412.—Trabajo y Previsión, Marqués de la Ensenada, 8, teléfono 33391.

**VILLA-ROSA RESTAURANT**

El mejor y más típico en su género y el preferido por la buena Sociedad

**SERVICIO PERMANENTE**

**PLATO DEL DIA**

**SERVICIO A LA CARTA**

Visite usted VILLA-ROSA Plaza del Príncipe Alfonso, 17. — Teléfono 12270

**SASTRERIA GALINDO**

**CORTE REGIO**

TRAJES ULTIMA MODA



GABARDINAS TRINCHERAS

SE ADMITEN GÉNEROS PARA SU CONFECCIÓN 8, Concepción Jerónima, 8. — Teléfono 72746

**VIVA MADRID! CERVEZAS LICORES EL RESTAURANT DE MODA**

Café exprés superior.—Cazuelitas variadas diariamente.

El mejor vino de Valdepeñas lo encontrará aquí 7, MANUEL FERNÁNDEZ Y GONZÁLEZ, 7 : : : (ANTES VISITACION) : : :

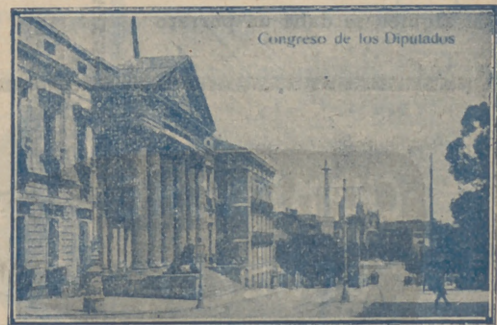

Congreso de los Diputados.—Madrid

GRAMOLAS Y DISCOS

inform

L. D



# ALBERTO

Pulseras de pedida  
especialidad



Últimas  
creaciones

7, CARRETAS, 7



## Poesías de autores conocidos

Si hay lágrimas que ocultar  
y sonrisas que fingir,  
¡qué placer es el llorar  
y qué tormento el reír!

¿Por qué envidias mi talento  
donde brilla la razón?  
La cabeza toma vida  
cuando muere el corazón.

PASCUAL MILLÁN.

### EL MEDICO DE AGUA

#### CUENTO VIEJO

A bordo del trasatlántico  
español *La Bella Ondina*,  
como médico, iba un tal  
don Segismundo García,  
hombre muy inteligente,  
pero a quien la Medicina  
le importaba tres pimientos,  
porque, según él decía:  
«Cuando uno quiere morir se  
no valen drogas ni filfas.»  
Por cuya razón jamás  
una fórmula extendía,  
y para todos los casos  
siempre aplicaba la misma.  
Que alguien se daba un porrazo

### INFANTA ISABEL

Compañía de María Tubau.

A las 6,30:

Paso a nivel

A las 10,30:

Paso a Nivel

¡Gran éxito!

### A V E N I D A

A las 6,30 y 10,30:

El amante de Madame Vidal

### REINA VICTORIA

A las 7:

«Shanghai»

A las 10,45:

El Séptimo Cielo

### CALDERON

A las 6,30:

El Cardenal

A las 10,30:

El Alcalde de Zalamea.

### MARTIN

A las 6,45 y 10,30:

¡Duro con ellas!

El País de los Tontos

## ALMA

por M...

Yo era feliz en mi  
Estuve mucho tiempo  
siempre agrada, y ha...

Los fideos, enlazados  
circular, me tejían cor...

Los congrios en es...  
sonajes muy conocidos

El tráfico de la m...  
guras de mi existencia

Expendiendo choc...  
taza, un par de med...

libra) me hice autor in...  
pero como al tomar la...

la conciencia, imitando...  
inquietaba, y mi ánimo

lletas, haciendo de ca...  
de aguardiente caro y

zados, Rochefort con...  
zuelos en los ojos.

Y a todo esto, las g...



**PENSIO**  
MANUEL FERNANDEZ...

PENSION D...





# La antigua Cerámica NIVEIRO

## DE TALAVERA

Por mejora y ampliación de local ha trasladado la EXPOSICION y VENTA de sus preciosos e inmejorables artículos a

PASEO DE RECOLETOS, 14

### PRICE

A las 6,30: Matinée infantil con gran programa

A las 10,30: Grandiosas funciones. Compañía de Circo.

Exitazo de los populares

### POMPOFF Y THEDY

De JUDEX, el formidable tirador. LOS DEBLAR y de todas las atracciones de fama mundial

### ZARZUELA

A las 6,30 y 10,45:

¡Esta noche me emborracho!

### COMICO

A las 6,30 y 10,30:

«Las pobrecitas mujeres»

¡Gran éxito!

### ESPAÑOL

A las 6,30 y 10,30:

«La Niña de Gómez Arias»

### PAVON

El próximo viernes, día 19, presentación de la Compañía Caralt con «El Extraordinario Caso del Fiscal Freeman» (Estreno)

o se hacía alguna herida, «Paños con agua del mar y varias tazas de tila». Que alguno se mareaba y echaba hasta la papilla, «Agua del mar, como purga, y una buena lavatiba». En fin, con agua del mar él todo lo componía, pues era su panacea universal y exclusiva. Cierta día el mar furioso airado se revolvió, haciendo saltar al buque como a una simple barquilla, cuando de pronto una ola fué a estrellarse en la toldilla del vapor y cogió al médico que allí escondido se había, el cual desapareció entre las aguas plomizas. El capitán lanzó un grito y dispuso que deprisa se echara a la mar un bote y todos los salvavidas. Un marinero andaluz que de practicante hacía dijo: «No hay que asustarse, porque *er señó* de García ha ido por *er botiquín* y *gorverá* de seguida.»

EDUARDO MONTESINOS.

(Continuará)

ASONA  
por ZÚN GA  
modesta.  
el bacalao, cosa que  
y hacece.  
antáneamente en forma  
italiana.  
recordaban a varios per-  
cidos.  
a mear endulzaba las amar-  
encia.  
chocato (con regalo de una  
meditaza de música por cada  
or in de varias intoxicaciones;  
la rapaso a mi vez traspasé  
tand regas de gremio, nada me  
ánima de recrearse dando ga-  
e cae aguardiente barato tres  
aro y quesos de bola rubori-  
con sizzos y Gruyére con or-  
s.  
las guapas me dirigían las  
(Continuará.)

Sombreros de Señora

MONTERA. 31  
TELÉFONO 16914

SIEMPRE NOVEDADES

Agustín Abad

RZAY  
MADRID  
DO PESETAS  
1921



# TARIFAS DE CORREOS

PUNTO DE DESTINO	CARTAS		Tarjetas postales		Sobres monederos y objetos asegurados		Derecho certificado	
	Tipo de peso Grs.	Franc. queo Cts.	Sen-cillas Cts.	Tipo de peso Grs.	Franc. queo Cts.	Cual-quier peso Cts.	30 (h)	
Interior de las poblaciones ... ..	20	15	15	20	15	30 (h)		
Península, islas Baleares, Canarias, posesiones españolas del Norte de Africa y Andorra	25	25	15	25	25	30 (h)		
Portugal, Gibraltar, Filipinas y América ...	25	25	15	»	»	30		
Fernando Póo, Annobón, Corisco y demás posesiones del Golfo de Guinea ... ..	20	30	15	20	30	30		
Oficinas españolas en Marruecos y Tánger... Todos los demás países...	30	20 (a)	15	30	20	30		
	20	40	25		40			

(a) Los primeros 20 gramos son 40 céntimos, y cada 20 gramos que exceda de los 20 primeros, 20 céntimos. (h) Por excepción es de 5 céntimos solamente el importe del certificado para los impresos que contienen libros, sin que haya de recho a indemnización en caso de extravío.



## FOTOGRAFIA LAURGRAFF

Magníficas postales desde tres ptas., kilométricos, pasaportes y carnets entregados en el acto. SE HACEN AMPLIACIONES 42, MONTERA, 42, PLANTA BAJA Sucursal: FUENCARRAL, 147 (junto al Teatro Fuencarral)



PARA HOMBRES  
Ayer ventrudo, hoy enjuto, es que uso LA FAJA DE JUSTO  
JUSTO JUAN  
CARMEN, 10 :-: MADRID

## CASA ADORACION

ULTIMAS NOVEDADES DE PARIS - SOMBREROS PARA SEÑORAS Y NIÑAS  
CALLE DEL PRADO, 4 :-: TELEFONO 14226

## ALGUNOS SERVICIOS DEL AYUNTAMIENTO

Alcaldía-Presidencia, Plaza de la Villa, teléfono 10106.—Comisiones de Concejales, Plaza de la Villa, 5, teléfono 10808.—Tercera Casa consistorial, Plaza de la Constitución, 3, teléfono 10021.

## AGUAS POTABLES Y ALCANTARILLADO

Dirección, Plaza de la Villa, 4, teléfono 10922.—Inspección, Casa Cisneros, Plaza de la Villa, 4, teléfono 11227.—Inspección de Alcantarillas, Plaza de la Constitución, 3, teléf. 10012.—Almacenes de la Villa, Santa Engracia, 104, teléf. 30034.—Alumbrado, Dirección, Plaza de la Villa, 5, teléf. 10624.—Arquitectos, Dirección, Plaza de la Villa, 4, telef. 11406.—Carruajes, Dirección, Plaza de la Constitución, teléfono 11070.—Colegio de Ntra. Sra. de la Paloma, Dehesa de la Villa, teléf. 30410.—Depositaria Municipal, Plaza de la Villa, 5, teléf. 12853.—Ensanche, Jefe Negociado, Ayala, 14, teléf. 52859.—Inspección facultativa, Costanilla de los Angeles, 13, teléfono 13659.—Guarcia Municipal, Jefatura, Plaza de la Constitución, 3, teléf. 20021.—Guardia de Caballería, Costanilla de los Desamparados, 15, tel. 10651.—Imprenta municipal, Sacramento, 2, tel. 13337.—Incendios, Dirección, Imperial, 10, tel. 12800.—Laboratorio central, Bailén, 43, tel. 70320.—Puesto de Desinfección, Plaza de San Francisco, 3, tel. 73729.—Limpiezas, Dirección, Imperial, 10, tel. 14630.—Mataderos, Dirección, Paseo de la Chopera, tel. 70116.—Mercado de la Cebada, Plaza de la Cebada, teléfono 70405.—Mercado de los Mostenses, Plaza de los Mostenses, teléf. 15279.—Parques y jardines, Dirección, Parque de Madrid, teléf. 54382.—Puericultura, Casa central, Peñón, 23, teléfono 71341.

## DEPOSITO DE LINOLEUM

Artículos de limpieza :: Tubos de goma Hules de mesas y para encerados  
FRANCISCO SERRANO  
Droguería y Perfumería :: Depósito de suelas y tacones de goma  
- CONDE DE ROMANONES, 11 -  
Teléfono 18557.—MADRID

## SE HACEN PLISADOS, VAINICAS E INCRUSTACIONES MECANICAS

LA CASA MAS ANTIGUA DE MADRID  
Se hacen toda clase de plisados y en todos los anchos. Unica Casa que tiene siempre las últimas creaciones de Paris  
ARTURO HUERTA  
FERNANDO VI, 12, PRAL. - TELEFONO 33681

Confitería :: Pastelería :: Fiambres

## N I Z A

Especialidades y creaciones para el te y postres  
Se sirven LUNCHS  
Argensola, 20, y Orellana, 16 :-: Glorieta de Bilbao, 7, y Sagasta, 2 :-: Teléfono 83253



RECAUDADORES DE ARBITRIOS

Congreso: D. Enrique Conde Salazar, Gobernador, 33, teléfono 17954.—Palacio: D. Ramón Martínez, Fomento, 22, teléfono 17960.—Sanidad, Negociado, Plaza de la Villa, 5, teléfono 50182.

CASAS DE SOCORRO

Buenavista: Castelló, 65, teléfono 52430.—Centro: Navas de Tolosa, 3, teléfono 10025.—Congreso: Fuencarral, 8, teléfono 10048.—Congreso (sucursal): Hermosilla, 51, teléfono 30204.—Chamberí: Eloy Gonzalo, 15, teléfono 30271.—Chamberí (sucursal): Santa Engracia, 130, teléfono 30268.—Hospicio: Augusto Figueroa, 43, teléfono 16139.—Hospital (sucursal): Santa Isabel, 36, teléfono 74424.—Inclusa: Encomienda, 21, teléfono 70254.—Latina: Carrera de San Francisco, 8, teléfono 70050.—Latina (sucursal): General Ricardos, 4, teléfono 70755.—Palacio: Cristino Martos, 5, teléfono 30073.—Palacio (sucursal): Plaza del Puente de Segovia, 3, teléfono 70120.—Universidad: Alberto Aguilera, esquina a Vallehermoso, teléfono 32142.

Tarifa para el servicio de Automóviles.

FRANJAS ENCARNADA Y VERDE

De uno o dos asientos:

Los 800 primeros metros ... 0'40  
 Por cada 250 metros más o fracción ... 0'10  
 Por cada hora que el coche esté parado... 4'00

De tres o más asientos:

Los 800 primeros metros ... 0'60  
 Por cada 333 metros más o fracción ... 0'20  
 Por cada hora que el coche esté parado ... 4'00  
 Despedidos en el tercer límite, se abonará por regreso ... 1'25

COCHES DE PLAZA

Por carreras.—Una o dos personas ... 1'25  
 Por cada asiento más ... 0'50  
 Por horas.—Una o dos personas ... 3'00  
 Por cada asiento más ... 0'75

LINEAS DE TRANVIAS

Sol-Especial P. de Toros, Corrida de Novillos, 0,30.—Cda. de Toros, ...	0,50
Plaza Mayor-Leganes, ...	0,50
Cibeles-Puerta de Toledo, ...	0,15
Pozas-Sol, 0,15.—Sol-Delicias, ...	0,15
Red de San Luis-Prospeidad, ...	0,20
Puente Vallecas-Antón Martín, ...	0,15
Hipódromo-Chamartín la Rosa, ...	0,15
Sol-Diego de León (por S.), ...	0,15
Santo Domingo-Estación Norte, ...	0,15
Santo Domingo-Pozas, ...	0,15
Santo Domingo-Puerta del Angel, ...	0,10
Plaza Mayor-Puerta de Bilbao, ...	0,10
C. Caminos-Glorieta de la Princesa, ...	0,15
Cibeles-Goya (final), ...	0,15
Pozas-Plaza de Santa Cruz (por Ventura, Rodríguez), ...	0,15
Prosperidad.—P. A. Martínez, ...	0,15
Santo Domingo-Pozas, 0,15.—Pozas.—Escuela de Agricultura, ...	0,15
Puerta de Hierro, ...	0,20
Cibeles-Hipódromo, ...	0,15
Cibeles-Plaza Manuel Becerra, ...	0,15
Plaza Mayor-Fuenteclilla, ...	0,05
Plaza Mayor-Matajeos, ...	0,20
Quevedo-Cibeles-P. Atocha, ...	0,15
Glorieta de Bilbao-Colón-Goya, ...	0,15
Glorieta Ruiz Jiménez-García, ...	0,15
Gaztambide, ...	0,15
Sol-Salamanca, ...	0,15
Sol-Argüelles, ...	0,15
Salamanca-Sol, 0,15.—Sol-Quevedo, ...	0,15
Sol-Ventás, 0,20.—Sol-Paradinas, ...	0,15
Servicio especial Plaza de Toros, ...	0,50
Sol-Paradinas, ...	0,15
Goya-Sol, 0,15.—Sol-Argüelles, ...	0,15
Sol-Hipódromo, ...	0,15
Bombilla-Sol, 0,30.—Sol-Hpno, ...	0,15
Sol-Estación del Norte, ...	0,20
Sol-Estación del Norte, ...	0,15
Sol-Argüelles (Rosales), ...	0,15
Antón Martín—Sol, ...	0,10
Quevedo, ...	0,10
P. Vlls.—Sol, 0,25.—Sol-Quevedo, ...	0,10
Sol-Caminos, ...	0,10
P. Vallecas-Sol, 0,25.—Sol-Chamberí-Olavide, ...	0,10
Sol-Pfco, 0,25.—Sol-A. Martín, ...	0,10
C. Caminos-Sol, 0,10.—Sol-Pgs, ...	0,05
Obelisco-Sol, 0,10.—Sol-S. Fco, ...	0,10
C. Caminos.—P. A. Martínez, ...	0,10
C. Caminos-Red de San Luis, ...	0,10
Sol-Pozas (por Leganitos), ...	0,15
Pozas-Sol, 0,15.—Sol-Fimbajás, ...	0,15
Sol-Fuenteclilla, ...	0,10
P. Mayor-Carabanchel Bajo, 0,30.—Carabanchel Alto, ...	0,10

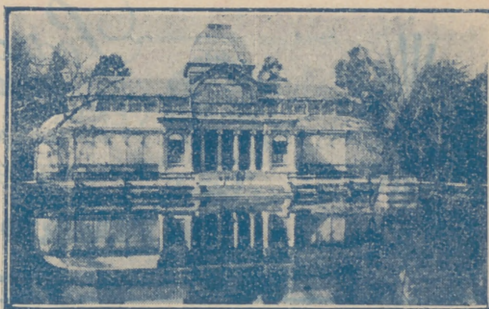

¡¡ UN MOMENTO !!



El mayor surtido en plumas estilográficas y lapiceros automáticos.



Palacio de la Estilográfica

Viuda de NAVARRO

5, Preciados, 5

TOME LAS SEÑAS DE ESTA CASA, COMPRE EN ELLA UNA VEZ, Y SERA LA PAPELERIA DONDE SE SURTA SIEMPRE



¡¡ NO LO OLVIDE !!

PALACIO DE LA ESTILOGRAFICA

5, PRECIADOS, 5 - MADRID

TELEFONO 10197



Esmaltes finos artísticos. Esmaltes traslucidos. Sortijas de indios patentadas. Condecoraciones civiles y militares. Escudos Heráldicos. Cartelas en oro y plata para homenajes.

ATOCHA, 5 - Teléfono 17525 - MADRID

IMPRENTA DE LOS HIJOS DE T. MINUESA Juanelo, 19. :: MADRID :: Teléfono 73.402

SE HACEN TODA CLASE DE TRABAJOS COMERCIALES, LIBROS Y REVISTAS







Sastrería

Terrado

Sastrería

Proveedor de las Cooperativas del Ministerio

del Ejército y Real Institución.

Trajes  
Gabanes  
Trincheras

LEGANITOS

2

Teléfono 13799

Uniformes  
de  
todas clases



PLAZOS Y CONTADO

**Félix Toca**  
 FABRICA DE BRONCES ARTÍSTICOS  
 LAMPARAS CAMARAS  
 MUEBLES Y HERRAJES  
 DESPACHO CENTRAL, NICOLÁS MA RIVERO, 37-5  
 TELÉFONO 15491  
 Fabrica Lope de Vega, 34x36  
 Teléfono 11267 MADRID

KARDEX

FICHERO VISIBLE PERFECTO

LIPS

CAJAS DE CAUDALES  
MUEBLES DE ACERO  
PARA OFICINAS  
ARCHIVADORES, MESAS,  
ARMARIOS, ETC.

Duzy Meyer

Montera, 28  
MADRID

CLEMENTE Y GARCIA

CAMISERIA Y ROPA BLANCA  
Equipos, Canastillas, Batas, Blusas  
Especialidad en ropas para niños

51-MAYOR-51



Mi orgullo

ES EL ASPIRADOR DE POLVO

**VAMPIRO**

Con él puedo limpiar las alfombras, los muebles y tapices sin que quede una partícula de polvo.

ENCERADORAS ELÉCTRICAS

**Hobby-Dandy-Victor-Express**

A. E. G.—Sección Santo

Paseo de Recoletos 17

Teléfono 19147



**CALIDAD  
COMODIDAD**



**APARATOS DE  
CALEFACCION**  
IMPRESINDIBLES PARA LA CASA

En todos los buenos,  
acreditados estable-  
cimientos del ramo

y

**A. E. G. Ibérica**  
de Electricidad

(S. A.)

