



Octavo año de publicación no interrumpida

# Espectáculos de Madrid

REVISTA DIARIA

GUIA DE LA CAPITAL  
= NOVELAS = PASATIEMPOS =  
= CRÓNICAS DE TEATROS =  
= TOROS =



OPÉRAS  
CONDE ROMANONES  
ESCALA CONCEPCION GARDONIA

*Reparto Gratis*



- DIRECCIÓN -  
2-CONDE DE ROMANONES, 2



## MECAPHONE

EL FONOGRAFO PORTATIL MAS POTENTE  
Y DE MAS CLARO SONIDO

VENTA EXCLUSIVA:

### Unión Musical Española

Carrera de San Jerónimo, 30, y Preciados, 5 - Madrid

*Pere Durán*



# LA MARAVILLA DEL SIGLO



¿Ha oído Ud. la

## NUEVA GRAMOLA CON CÁMARA ACÚSTICA "REENTRANTE?"

En caso negativo, hágalo en seguida. Acuda sin pérdida de tiempo a un agente nuestro y pida una audición musical con este nuevo instrumento. Al escuchar las primeras notas sentirá usted la sensación de que los artistas se hallan en su presencia. Su ánimo quedará cautivado ante esta nueva maravilla, y radiante de placer deseará usted adquirir este prodigioso aparato, que reproduce todos los sonidos musicales con una precisión verdadera admirable. Una sola audición le convencerá.



# La Voz de su Amo

COMPAÑÍA DEL GRAMÓFONO, S. A. E.  
AVENIDA DE PÍ Y MARGALL, 1.—MADRID

Fábrica:  
URGEL, N.º 234  
BARCELONA





DISTRIBUCION DE NUESTRAS TIRADAS



Todos los días, de doce y media a dos, en los Casinos de Madrid, Bellas Artes, Gran Peña; en los Hoteles Palace, Paris, Inglés, Reina Victoria, Regina y Príncipe de Asturias. De cuatro a cinco (tarde), en los siguientes Cafés y de esta forma: *Martes, Jueves y Sábados*, Cafés Oriental, Lisboa, Puerto Rico, Universal y Colonial. *Miércoles, Viernes y Domingos*, Lyon d'Or, Maison Dorée, Café-Bar La Montaña y Norte. Diariamente se reparte en los Bares Villa-Rosa, Plaza de Santa Ana, 17; «Madrid-Sevilla». Echegaray, 21, y en la Peluquería de Moda, Prado, 7.—Lo que avisamos a los señores anunciantes para que lo comprueben.

Para toda clase de anuncios y propagandas dirijanse a la Dirección:

2, Conde de Romanones, 2

HORARIO DE TRENES

NORTE		Salida	Llegada
Madrid a			
Mixto a Hendaya	6	19,40	
Rápido Santander-Gijón	9	22,15	
Idem a Hendaya y Zamora	9,50	20,35	
Idem a Hendaya y Zamora	10,05	21,20	
Mixto a Coruña	10,25	14,50	
Rápido a Bilbao	13	22,50	
Expreso a Galicia	19,20	0,40	
Correo a Santander	19,30	8,15	
Idem a Galicia	19,40	7,45	
Expreso a Asturias	20,15	8	
Suprespresso a Hendaya	20,30	9,15	
Expreso a Santander	20,45	10,25	
Mensajerías a Venta de Baños	20,50	5	
Expreso a Bilbao	22	9	
Idem a Bilbao-Salamanca	22,30	7	
Correo a Irún	22,45	6	
NORTE CERCANIAS			
Mixto a Avila y Cercedilla	6	19,40	
Tranvía a El Escorial	6,50	11,10	
Ligero a Segovia	7,30	19,55	
Idem a Segovia	7,50	20,25	
Idem a Avila	8,15	20,10	
Tranvía a Avila-Cercedilla	10,10	8,48	
Idem a Bozuelo	12,45	21,45	
Ligero a Cercedilla-Navalperal	14,10	21,55	
Tranvía a Pozuelo	10,35	17	

Sigue en la cuarta plana.

ARMENGOL  
ACREDITADA Y ANTIGUA LANERIA  
Y COLCHONERIA

Grandes existencias en lanas y telas adamasca-  
das y listadas para toda clase de colchones.  
Duvets, plumas, miraguanos, borras, zaleas,  
etcétera, etc.

BARQUILLO, 30.—Teléfono 34272

TELEFONO 10251



NO TIENE SUCURSALES

FABRICA DE IMPERMEABLES FELIX RIESCO

Impermeables de señora y caballero, 35 pesetas.—Trinchera tres telas, 60 pesetas. Capitas para niños, desde 7,50 pesetas.

Plaza del Progreso, 3.—Madrid

Teléfono 73.666



Número 44.708



**NORTE CERCANIAS**

	Salida	Llegada
Ligero a Avila...	17,10	18
Idem a Segovia...	18	12
Tranvía a Navalperal...	18,20	22,50
Ligero al Espinar...	18,55	23,13
Tranvía a El Escorial...	19,50	21,05
Idem a Pozuelo...	21	19,40
Mensajerías a Segovia-Escorial...	20,50	15,45

**M. Z. A.**

Tranvía a Getafe...	6,20	7,45
Omnibus a Alicante-Andalucía...	7	18,45
Idem a Zaragoza-Barcelona...	7,20	20,50
Expreso a Badajoz...	8,45	20,45
Idem a Alicante y Valencia...	9	19,40
Idem a Zaragoza-Barcelona...	9,40	22
Idem a Andalucía...	9,50	20,25
Idem a Andalucía...	10,55	21,05
Mensajerías a Alicante-Cartagena...	11,10	22,10
Idem a Badajoz...	12	17,30
Expreso a Zaragoza...	15,15	15,30
Correo a Badajoz...	19,45	9,40
Expreso a Zaragoza-Barcelona...	20,20	9
Correo a Zaragoza-Barcelona...	20,40	8
Idem a Andalucía...	21,35	9,10
Expreso a Andalucía...	21,40	10
Correo-Expreso a Cartagena...	21,45	8,30
Expreso a Valencia...	22,10	8
Idem a Sevilla...	22,40	8,45
Correo-Expreso a Alicante...	23	7,30
Idem a Andalucía...	23,25	7

**FABRICA DE PLISADOS  
PEDRO FORASTE**

Plisados fantasia y especialidades  
Bordados.--Vainicas.--Incrustaciones  
:—: VISITE ESTA CASA :—:

**PLAZA DEL PROGRESO, 3**

**M. Z. A. CERCANIAS**

Omnibus a Toledo...	7	11,20
Expreso a Toledo y Cuenca...	9,10	17,15
Omnibus a Cuenca...	17,15	10,40
Idem a Aranjuez...	13	8,30
Correo a Cuenca...	18,30	22,10
Tranvía a Getafe...	6,20	7,45
Omnibus a Toledo...	7,45	14,35
Tranvía a Getafe...	9,25	13,15
Mensajerías a Toledo...	12	17,30
Tranvía a Getafe...	14,15	16
Correo a Toledo...	18,10	9
Tranvía a Getafe...	19,55	21,20
Omnibus a Toledo...	21,20	21,45

**OESTE**

Discrecional a Talavera...	7,25	10,54
Mixto a Cáceres-Lisboa...	8,45	19,50
Mercancías a Griñón...	14	6,55
Correo a Lisboa...	20,25	9,05
Rápido a Lisboa...	23,28	8,26



**LA CORUÑA  
MARTIN NAVAZO**

Vinos - Restaurant - Cervezas - Licores de todas las marcas - Mariscos del día - Aperitivos y bocadillos  
—: La Peña más clásica :—

**4, CALLE DE ALCALA, 4**

**HOTEL HISPANA  
Casa de primer orden. Todo confort**

Teléfono en todas las habitaciones

Restaurant. Se sirven cubiertos aparte.

**AVENIDA PIY MARGALL, 22**

GRAN VÍA.—TELÉF. 16072.—MADRID



**SERVICIO DE CORREOS**

**CENTRAL DE CORREOS (PLAZA DE CASTELAR)**

**ESTAFETAS URBANAS**

Núm. 1 Jorge Juan, 20 y 22.—2 General Zabala, 14 (Prosperidad).—3 Santa Engracia, 155.—4 Florida, 7.—5 Carrera de San Francisco, 17.—6 General Orzá, 8.—7 Santa Isabel, (esquina a Brumen).—8 Ronda Conde Duque, 11.—9 Herófila, 30.—10 Fuencarral, 138.—11 Paseo de Extremadura, 23.—12 Magdalena, 12.—13 Lozano, 14 (Guindalera).—14 Montalbán, 1 (Central).

**SERVICIO DE TRANVÍAS**

**Sitios de recogida:** Estación del Norte.—Atocha (puerta y glorieta).—Plaza de Castelar.—Puerta del Sol (frente a Gobernación y esquina a Corretas).—Nicolás María Rivero (esquina a San Jerónimo).—Plaza de la Independencia.—Claudio Coello (esquina a Alcalá).—Red de San Luis.—Princesa (cruce con Marqués de Urquijo).—Plaza Mayor.—Cuatro Caminos y Ventas del Espíritu Santo. Horas: de 8 a 12 y media de la mañana y de 4 a 8 y media de la tarde.

**ESTACIÓN DEL NORTE**

**Horas de recogida:** de las 16 a las 21,50.

**Cartas.**—Cinco minutos antes de la salida de los trenes.

**Impresos.**—Desde las 16 hasta las 18.

**Certificados y Valores.** Correo de Galicia, hasta las 16,40. Correo de Santander 17.—Correo de Asturias, 18,40.—Expres de Irún, 21,00.—Correo de Irún, 21,30.—Mixtos de Galicia, Asturias y Santander, 21,00.

**Horas de recogida de las cartas.**—Galicia, a las 15,10. Asturias y Santander, 16,40.—Aragón y Cataluña, 17,05.—Tajo (Áceres) y Extremadura, 17,3.—Alicante y Murcia, 17,55.—Valencia, 19,10.—Andalucía, 19,30.—Norte y Extranjero, 21,00.

**Cartas certificadas.**—De 9 de la mañana a 12 de la noche. Para que salgan en los correos de día, precisa certificar dos horas antes de la salida de los trenes correos. En otro caso, utilícese las Estafetas de alcance de las Estaciones del Norte y Mediodía. Para el Extranjero, de 9 a 5 y de 7 a 12 de la noche.

**Valores declarados.**—De 10 de la mañana a las 17,30, a excepción de Galicia, Asturias y Santander, a las 15,00. Aragón y Cataluña, a las 16,30.—Andalucía y Norte, a las 18.—Caja: de 11 a 17.—Domingos, de 11 a 18.

**Impresos certificados.**—(Por la calle de Montalbán, en el Pasaje, a la izquierda).—Líneas de Galicia, Asturias, Santander, Segovia y Salamanca, de 10 a 13,30.—Líneas de Aragón, Extremadura, Tajo, Mediterráneo y Cuenca, de 10 a 14,50.—Líneas de Andalucía, Norte, Almorox y Colmenar, de 10 a 15,50. Estas horas son para el público que imponga de 1 a 8 certificados. Siendo más de 8, precisa relación por duplicado y sólo de 10 a 13,00, para el extranjero de 9 a 12.

**Lista de Correos.** De 9 de la mañana a 6 de la tarde.

**ESTACIÓN DEL MEDIODÍA**

**Horas de servicio.**—De las 16,30 a las 21,30.

**Cartas.**—Has a diez minutos antes de la salida de trenes.

**Periódicos e impresos.**—Cuenca, hasta las 16,40.—Aragón, hasta las 17,30.—Demás líneas, hasta las 18.

**Certificados y valores.**—Cuenca, hasta las 16,40.—Aragón (expres), 17,30.—Aragón (correo), 17,45.—Extremadura, 18,10.—Andalucía (expres), 19,30.—Alicante y Cartagena, 19,45.—Andalucía (correo), 20,10.—Valencia (expres), 20,45.

**LA REGIONAL**

VINOS FINOS DE MESA : : : SERVICIO A DOMICILIO

Gran vino «EL PADRE ETERNO»

: : : y blanco «LA PALMA» : : :

1, LOS MADRAZO, 1.—TELEF. 13563

**GOBIERNO ESPAÑOL.—MINISTERIOS**

Presidencia del Consejo de Ministros, Paseo de la Castellana, 3, teléfono 30165.—Ministerio de Estado, Plaza de las Provincias, 1, teléfono 52849.—Economía Nacional, Paseo de Atocha, 1 y 3, teléf. 73569.—Ministerio del Ejército, Alcalá, 53, teléfono 16552.—Ministerio de Fomento, Paseo de Atocha, 53, teléfono 73040.—Ministerio de Gobernación, Puerta del Sol, 7, teléfono 53037.—Ministerio de Hacienda, Alcalá, 11, teléfono 11370.—Instrucción Pública y Bellas Artes, Alcalá, 34, teléfono 11667.—Ministerio de Justicia y Culto, San Bernardo 47, teléfono 14945.—Ministerio de Marina, Paseo del Prado, 3, teléfono 70412.—Trabajo y Previsión, Marqués de la Ensenada, 8, teléfono 33391.

**VILLA-ROSA RESTAURANT**

El mejor y más típico en su género y el preferido por la buena Sociedad  
**SERVICIO PERMANENTE**  
**PLATO DEL DIA**  
**SERVICIO A LA CARTA**

Visite usted **VILLA-ROSA**  
Plaza del Principe Alfonso, 17. — Teléfono 12270

**SASTRERIA GALINDO**

**CORTE REGIO**

TRAJES ULTIMA MODA



GABARDINAS y TRINCHERAS

SE ADMITEN GÉNEROS PARA SU CONFECCIÓN  
8, Concepción Jerónima, 8. --- Teléfono 72746

**VIVA MADRID! CERVEZAS LICORES**  
**EL RESTAURANT DE MODA**

Café exprés superior.—Cazuelitas variadas diariamente.

El mejor vino de Valdepeñas lo encontrará aquí  
7, MANUEL FERNÁNDEZ Y GONZÁLEZ, 7  
: : : (ANTES VISITACION) : : :

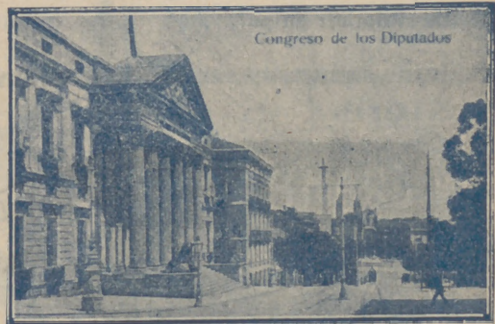

Congreso de los Diputados.—Madrid



# ALBERTO

Pulseras de pedida  
especialidad



Últimas  
creaciones

7, CARRETAS, 7



## Poesías de autores conocidos

¡QUE DUERMA EL POBRE  
PAPA!

MONOLOGO EN UN ACTO, ORIGINAL  
Y EN VERSO

*Gabinete elegantemente amueblado. Puerta al foro y laterales con cortinas. A la izquierda un velador con recado de escribir. A la derecha un tocador, sillas, etcétera. Al levantarse el telón no habrá nadie en escena, que estará a oscuras. A poco rato sale María por la izquierda y da vuelta a una llave de luz eléctrica, iluminándose la escena. Después se dirige a la puerta de la derecha y mira por entre cortinas.*

### ESCENA UNICA

MARIA, niña de doce a catorce años

¡Pobre papaito!... Escribe...  
¡Escribiendo sin cesar!  
(Adelantándose al proscenio.)  
Siempre trabajando, y sólo por nosotros, es su afán.  
En la oficina de día,  
y por la noche, en lugar de salir y distraerse  
o de irse a dormir en paz,

## COMEDIA

No hay función

Próxima inauguración con la  
compañía titular de este  
Teatro

### A VENIDA

A las 6,30 y 10,30:

El amante de Madame Vidal

### REINA VICTORIA

A las 10,30:

El Séptimo Cielo

### CALDERON

A las 6,30:

La Rosa del Azafrán

A las 10,30:

Baturra de Temple

### GRAN METROPOLITANO

No hay función

## Novelas comprimidas

### LA REVOLUN

lera. Su ascensión fué  
ciende muy deprisa.

Empujó una puerta  
naje. ¡Era el hombre  
casa de la doncella de  
netración de cosas!

—¡ Vos!  
—¡ Yo!  
—¿ A qué venís?  
—En busca de Roche  
—¡ Eso a una tienda  
—¡ Es una dama de la  
—Sois de los conjura  
—¡ Yo!  
—¡ A mí!—gritó el m  
personaje.

Y antes de que Peje  
sido sujeto, maniatado y  
¡Pobre Pejertito, ni  
—¡ Insensato!—dijo  
quién es doña Adelaida  
—No.  
—Mi esposa.



**PENSION**  
MANUEL FERNANDEZ y GONZALEZ  
PENSION DE...  
TEL...





# La antigua Cerámica NIVEIRO

## DE TALAVERA

Por mejor y ampliación de local ha trasladado la EXPOSICION y VENTA de sus preciosos e inmejorables artículos a

PASEO DE RECOLETOS, 14

### PRIME

A las 10,30:  
Grandioso éxito de la Compañía de Circo. ¡Exitazo de Los DeJars; Windenruders POMPOFF Y THEDY y de toda la compañía compuesta por las más afamadas atracciones del mundo ¡Éxito de locura!

### ZARZUELA

A las 10,30:  
Inauguración.  
La Venganza de Don Mendo

### COMICO

A las 10,30:  
«Las pobrecitas mujeres»

### ESPAÑOL

El sábado, inauguración con «La Niña de Gómez Arias» por la Compañía de Margarita Xirgu

### PAVON

A las 6,30 y 10,30:  
La película  
Nobleza baturra.

hace comedias y versos o prepara original para el periódico éste o la revista de acá, de Madrid o de provincias y aun creo que de Ultramar. Hoy me ha dicho que tenía que hacer algo *original* para enviarlo a un amigo, que por carta circular le pide para su obra unos versos a papá, y el tal amigo es la causa de que hoy vele un poco más.

*(Coge un bastidor y se pone a bordar.)*

No; pues lo que es yo, de fijo que no me podría estar sentada toda la noche en ese duro sitial emborronando cuartillas, escribe que escribirás. Y lo que es bordar, ni veo ni tengo ganas; ahí va. *(Dejando el bastidor.)* Mañana será otro día; ¡tengo un sueño colosal!

*(Dirigiéndose al público. Transición.)*

Hace dos horas y media que acabamos de cenar. Sentó a mi hermano Juanito

*(Continuará)*

*(Continuará)*

Sombreros de Señora

MONTERA 31  
TELÉFONO 16910

SIEMPRE NOVEDADES

Agustín Abad

RZAY  
MADRID

DE DO PESETAS

TE 1921



TARIFAS DE CORREOS

PUNTO DE DESTINO	CARTAS		Tarefas Sobres monederos y objetos asegurado		Derecho certificado
	Tipo de peso Grs.	Francia Cts.	Sen-cillas Cts.	Tipo de peso Grs.	Cualquier peso Cts.
Interior de las poblaciones ...	20	15	15	20	30 (h)
Península, islas Baleares, Canarias, posesiones españolas del Norte de Africa y Andorra	25	25	15	25	30 (h)
Portugal, Gibraltar, Filipinas y América ...	25	25	15	»	30
Fernando Póo, Annobón, Corisco y demás posesiones del Golfo de Guinea ...	20	30	15	20	30
Oficinas españolas en Marruecos y Tánger ...	30	20 (a)	15	30	30
Todos los demás países.	20	40	25	20	40

(a) Los primeros 20 gramos son 40 céntimos, y cada 20 gramos que exceda de los 20 primeros, 20 céntimos. (h) Por excepción es de 5 céntimos solamente el importe del certificado para los impresos que contienen libros, sin que haya derecho a indemnización en caso de extravío.



FOTOGRAFIA LAURGRAFF

Magníficas postales desde tres ptas., kilométricos, pasaportes y carnets entregados en el acto.  
**SE HACEN AMPLIACIONES**  
 42, MONTERA, 42, PLANTA BAJA  
 Sucursal: FUENCARRAL, 147  
 (junto al Teatro Fuencarral)



**PARA HOMBRES**  
 Ayer ventruado, hoy enjuto, es que uso LA FAJA DE JUSTO  
**JUSTO JUAN**  
 CARMEN, 10 :-: MADRID

CASA ADORACION

ULTIMAS NOVEDADES DE PARIS - SOMBREROS PARA SEÑORAS Y NIÑAS  
 CALLE DEL PRADO, 4 :-: TELEFONO 14226

ALGUNOS SERVICIOS DEL AYUNTAMIENTO

Alcaldía-Presidencia, Plaza de la Villa, teléfono 10106.—Comisiones de Concejales, Plaza de la Villa, 5, teléfono 10808.—Tercera Casa consistorial, Plaza de la Constitución, 3, teléfono 10021.

AGUAS POTABLES Y ALCANTARILLADO

Dirección, Plaza de la Villa, 4, teléfono 10922.—Inspección, Casa Cisneros, Plaza de la Villa, 4, teléfono 11227.—Inspección de Alcantarillas, Plaza de la Constitución, 3, teléf. 10012.—Almacenes de la Villa, Santa Engracia, 104, teléf. 30034.—Alumbrado, Dirección, Plaza de la Villa, 5, teléf. 10624.—Arquitectos, Dirección, Plaza de la Villa, 4, teléf. 11406.—Carruajes, Dirección, Plaza de la Constitución, teléfono 11070.—Colegio de Ntra. Sra. de la Paloma, Dehesa de la Villa, teléf. 30410.—Depositaria Municipal, Plaza de la Villa, 5, teléf. 12853.—Ensanche, Jefe Negociado, Ayala, 14, teléf. 52859.—Inspección facultativa, Costanilla de los Angeles, 13, teléfono 13659.—Guarcia Municipal, Jefatura, Plaza de la Constitución, 3, teléf. 20021.—Guardia de Caballería, Costanilla de los Desamparados, 15, tel. 10651.—Imprenta municipal, Sacramento, 2, tel. 13337.—Incendios, Dirección, Imperial, 10, tel. 12800.—Laboratorio central, Bailén, 43, tel. 70320.—Puesto de Desinfección, Plaza de San Francisco, 3, tel. 73729.—Limpiezas, Dirección, Imperial, 10, tel. 14630.—Mataderos, Dirección, Paseo de la Chopera, tel. 70116.—Mercado de la Cebada, Plaza de la Cebada, teléfono 70405.—Mercado de los Mostenses, Plaza de los Mostenses, teléf. 15279.—Parques y jardines, Dirección, Parque de Madrid, teléf. 54382.—Puericultura, Casa central, Peñón, 23, teléfono 71341.

DEPOSITO DE LINOLEUM

Artículos de limpieza :: Tubos de goma  
 Hules de mesas y para encerados  
**FRANCISCO SERRANO**  
 Droguería y Perfumería :: Depósito de suelas y tacones de goma  
**- CONDE DE ROMANONES, 11 -**  
 Teléfono 18557.—MADRID

SE HACEN COPISADOS, VAINICAS E INCRUSTACIONES MECANICAS  
 LA CASA MAS ANTIGUA DE MADRID

Se hacen toda clase de plisados y en todos los anchos. Unica Casa que tiene siempre las últimas creaciones de París  
**ARTURO HUERTA**  
 FERNANDO VI, 12, PRAL. - TELEFONO 33681

Confitería :: Pastelería :: Fiambres

**N I Z A**

Especialidades y creaciones para el te y postres  
 Se sirven LUNCHS  
**Argensola, 20, y Orellana, 16 :-: Glorieta de Bilbao, 7, y Sagasta, 2 :-: Teléfono 83253**



RECAUDADORES DE ARBITRIOS

Congreso: D. Enrique Conde Salazar, Gobernador, 33, teléfono 17954.—Palacio: D. Ramón Martínez, Fomento, 22, teléfono 17960.—Sanidad, Negociado, Plaza de la Villa, 5, teléfono 50182.

CASAS DE SOCORRO

Buenavista: Castelló, 65, teléfono 52430.—Centro: Navas de Tolosa, 3, teléfono 10025.—Congreso: Fuencarral, 8, teléfono 10048.—Congreso (sucursal): Hermosilla, 51, teléfono 30204.—Chamberí: Eloy Gonzalo, 15, teléfono 30271.—Chamberí (sucursal): Santa Engracia, 130, teléfono 30268.—Hospicio: Augusto Figueroa, 43, teléfono 16139.—Hospital (sucursal): Santa Isabel, 36, teléfono 74424.—Inclusa: Encamienda, 21, teléfono 70254.—Latina: Carrera de San Francisco, 8, teléfono 70050.—Latina (sucursal): General Ricardos, 4, teléfono 70755.—Palacio: Cristino Mantos, 5, teléfono 30073.—Palacio (sucursal): Plaza del Puente de Segovia, 3, teléfono 70120.—Universidad: Alberto Aguilera, esquina a Vallehermoso, teléfono 32142.

Tarifa para el servicio de Automóviles.

FRANJAS ENCARNADA Y VERDE

De uno o dos asientos:

Los 800 primeros metros	0'40
Por cada 250 metros más o fracción	0'10
Por cada hora que el coche esté parado	4'00

De tres o más asientos:

Los 800 primeros metros	0'60
Por cada 333 metros más o fracción	0'20
Por cada hora que el coche esté parado	4'00
Despedidos en el tercer límite, se abonará por regreso	1'25

COCHES DE PLAZA

Por carreras.—Una o dos personas	1'25
Por cada asiento más	0'50
Por horas.—Una o dos personas	3'00
Por cada asiento más	0'75

LINEAS DE TRANVIAS

Sol-Especial P. de Toros. Corrida de Novillos, 0,30.—Cda. de Toros, 0,50	0,50
Plaza Mayor-Leganes, 0,50	0,50
Cibeles-Puerta de Toledo, 0,15	0,15
Pozas-Sol, 0,15. Sol-Delicias, 0,15	0,15
Ret de San Luis-Prosp. Id., 0,20	0,20
Puente Valdecas-Anton Martín, 0,20	0,20
Hipódromo-Chamartín la Rosa, 0,15	0,15
Sol-Diego de León (por S.), 0,15	0,15
Santo Domingo-F. estación Norte, 0,15	0,15
Santo Domingo-Pozas, 0,15	0,15
Plaza Mayor-Puerta del Angel, 0,10	0,10
C. Caminos-Glorieta de Bilbao, 0,15	0,15
C. Caminos-Puente de la Princesa, 0,15	0,15
Cibeles-Goya (final), 0,15	0,15
Pozas-Plaza de Santa Cruz (por Ventura Rodríguez), 0,15	0,15
Prosperidad, P. A. Martínez, 0,15	0,15
Santo Domingo-Pozas, 0,15.—Pozas-Escuela de Agricultura, 0,10.—Escuela de Agricultura, 0,20	0,20
Cibeles-Hipódromo, 0,15	0,15
Cibeles-Plaza Manuel Becerra, 0,15	0,15
Plaza Mayor-Fuenteccilla, 0,05	0,05
Plaza Mayor-Mataderos, 0,20	0,20
Quevedo-Cibeles-P. Atocha, 0,15	0,15
Glorieta de Bilbao-Colón-Goya, 0,15	0,15
Glorieta Ruiz Jiménez-Gareña Gaztambide, 0,15	0,15
Sol-Salamanca, 0,15	0,15
Sol-Argüelles, 0,15	0,15
Salamanca-Sol, 0,15.—Sol-Quevedo, 0,10	0,10
Sol-Ventas, 0,20.—Sol-Fardinas, 0,15	0,15
Servicio especial Plaza de Toros, Cda. de novillos, 0,20.—Toros, 0,50	0,50
Sol-Fardinas, 0,15.—Sol-Argüelles, 0,15	0,15
Goya-Sol, 0,15.—Sol-Hipódromo, 0,15	0,15
Bombilla-Sol, 0,30.—Sol-Hipódromo, 0,15	0,15
Sol-Estación del Norte, 0,20	0,20
Sol-Estación del Norte, 0,15	0,15
Argüelles-Bilbao-Retiro, 0,15	0,15
Sol-Argüelles (Rosales), 0,15	0,15
Anton Martín-Sol, 0,10.—Sol-Quevedo, 0,10	0,10
P. Vlls.-Sol, 0,25.—Sol-Quevedo-Cuatro Caminos, 0,25.—Sol-Chamberí-Olavide, 0,10	0,10
Valdecas-Sol, 0,25.—Sol-Chamberí-Olavide, 0,10	0,10
Sol-Pfco, 0,25.—Sol-A. Martín, 0,10	0,10
C. Caminos-Sol, 0,10.—Sol-Pfco, 0,05	0,05
Obelisco-Sol, 0,10.—Sol-S. Fco, 0,10	0,10
C. Caminos.—P. A. Martínez, 0,10	0,10
C. Caminos-Red de San Luis, 0,10	0,10
Sol-Pozas (por Leganitos), 0,15	0,15
Pozas-Sol, 0,15.—Sol-Embajds, 0,10	0,10
Sol-Fuenteccilla, 0,15	0,15
P. Mayor-Carabanchel Alto, 0,30, 0,10	0,10

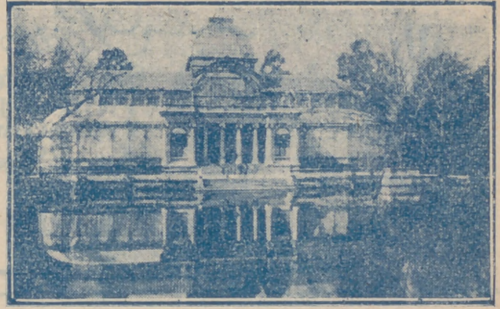

¡¡UN MOMENTO!!



El mayor surtido en plumas estilográficas y lapiceros automáticos.



Palacio de la Estilográfica

Viuda de NAVARRO

5, Preciados, 5

TOME LAS SEÑAS DE ESTA CASA, COMPRE EN ELLA UNA VEZ, Y SERA LA PAPELERIA DONDE SE SURTA SIEMPRE



¡¡NO LO OLVIDE!!

PALACIO DE LA ESTILOGRAFICA

5, PRECIADOS, 5 - MADRID

TELEFONO 10197



Esmaltes finos artísticos. Esmaltes traslucidos. Sortijas de indios patentadas. Condecoraciones civiles y militares. Escudos Heráldicos. Cartelas en oro y plata para homenajes.

ATOCHA, 5 - Teléfono 17525 - MADRID

IMPRENTA DE LOS HIJOS DE T. MINUESA Juanelo, 19. :: MADRID :: Teléfono 73.402

SE HACEN TODA CLASE DE TRABAJOS COMERCIALES, LIBROS Y REVISTAS





**Pedro Lapéque**  
 Horticultor y Floricultor  
 VENTA DE PLANTAS  
 Y FLORES NATURALES  
 Ventura de la Vega, 3  
 Construcción  
 Conservación de JARDINES  
 MADRID  
 TELÉFONO 12.237



C. L. A. S. S. A.

LINEAS AEREAS SUBVENCIONADAS

SERVICIOS DIARIOS

Madrid-Sevilla, por 100 pesetas.

Madrid-Barcelona, por 125 ptas.

EN TRIMOTORES DE SEIS TONELADAS

DESPACHOS DE BILLETES :

Madrid: Plaza de la Lealtad, 4.-Teléfono 52922

Ac. Conde Peñalver, 18.-Teléfono 17552

Barcelona: Fontanella.--Sevilla: Reina Mercedes, 1  
Teléfono 20780 Sevilla: Teléfono 21760

**CASA MERP**  
 ARREGLA STYLOGRAFICAS  
 ECHEGARAY 7 - TELÉFONO 10095, MADRID

Tarifa general de la Compañía del Metropolitano Alfonso XIII

PUERTA DEL SOL A TETUAN DE LAS VICTORIAS, 0,30,  
CON ESTACIONES EN ALVARADO Y ESTRECHO

E. del Norte	20	30
Quevedo	20	30
S. Bernardo	20	30
Noviciado	20	30
St. Domin.	20	30
Isabel II.	20	30
Sevilla	5	20
Banco	25	25
Retiro	25	25
P. Vergara	25	25
Goya	30	30
M. Becerra	30	30
Ventas	30	30
P. Valdeca	30	30
Pacífico	35	35
M. Pelayo	35	35
Atocha	35	35
A. Martín	25	30
Progreso	25	30
P. del Sol	15	20
Gran Vía	15	20
Tribunal	15	20
Bilbao	10	15
Chamberf.	10	15
Iglesia	10	15
Ríos Rosas	10	15
C. Caminos	10	15
Cuatro Caminos	10	15
Ríos Rosas	10	15
Iglesia	10	15
Chamberf.	10	15
Bilbao	10	15
Tribunal	10	15
Gran Vía	10	15
Sol	10	15
Progreso	10	15
Antón Martín	10	15
Atocha	10	15
Méndez Pelayo	10	15
Pacífico	10	15
Puente Valdeca	10	15
Ventas	10	15
Manuel Becerra	10	15
Príncipe Vergara	10	15
Retiro	10	15
Banco de España	10	15
Sevilla	10	15
Sanito Domingo	10	15
Noviciado	10	15
San Bernardo	10	15
Quevedo	10	15
E. del Norte	10	15

FABRICA Y ALMACEN DE PIANOS, ORGANOS Y ARMONIUMS

RICARDO RODRIGUEZ

VENTAS AL CONTADO Y A PLAZOS

Despacho: VENTURA DE LA VEGA, número 3  
Talleres: PIZARRO, núm. 19 (Palacio de Chesté)

TELEFONO 12344

CASA JACINTO

(ANTIGUO CASTILLO DE LUNA)-CONCEPCION JERONIMA, 6

Servicio de restaurant. Platos populares todos los días. Especialidad en cazuelitas. Café exprés. Cervezas, mariscos y bocadillos. Vinos finos de Valdepeñas de la Casa de

MIGUEL L. DE LERMA  
6, CONCEPCION JERONIMA, 6

RELOJERIA

MANUEL ALVAREZ

Compra y venta de relojes de todas clases, antiguos y modernos.

CALE DEL PRADO, 6 - TELEF. 14226

EL MESON DEL SEGOVIANO

CAVA BAJA, núms. 41 y 28 :: TELEFONO 72932

El sitio más popular de la corte, donde pueden admirar los famosos frescos del pintor ARTURO ORTIZ ALGUACIL

Los jueves, POTE GALLEGO

No deje de visitar este famoso MESON

ZACARIAS MADRID

Se encarga de hacer toda clase de Seguros, y en particular de La Equitativa de Madrid, Empresa de Seguros contra Enfermedades y Entierros. También facilita terrenos en el extrarradio desde DIEZ pesetas al mes

PARA INFORMES :

48, MESON DE PAREDES, 48, MADRID

GRAN PELUQUERIA DE PACO

El salón más distinguido de Madrid

SERVICIO ESMERADISIMO

La clientela más selecta de la ciencia, literatura y toreo

CALLE DEL PRADO, 7



Sastrería

Terrado

Sastrería

Proveedor de las Cooperativas del Ministerio

del Ejército y Real Institución.

Trajes  
Gabanes  
Trincheras

LEGANITOS

2

Teléfono 13799

Uniformes  
de  
todas clases



PLAZOS Y CONTADO

**Félix Toca**  
 FÁBRICA DE BRONCES ARTÍSTICOS  
 LÁMPARAS, CAMAS,  
 MUEBLES Y HERRAJES  
 ESPACIO CENTRAL, NICOLÁS MÁRQUEZ, 375  
 FÁBRICA LEFONO 154 91  
 Teléfono. 112 87 MADRID

KARDEX

FICHERO VISIBLE PERFECTO

LIPS

CAJAS DE CAUDALES  
MUEBLES DE ACERO  
PARA OFICINAS  
ARCHIVADORES, MESAS,  
ARMARIOS, ETC.

Rudy Meyer

Montera, 28  
MADRID

CLEMENTE Y GARCIA

CAMISERIA Y ROPA BLANCA  
Equipos, Canastillas, Batas, Blusas  
Especialidad en ropas para niños

51-MAYOR-51





Mi orgullo

ES EL ASPIRADOR DE POLVO

**VAMPIRO**

Con él puedo limpiar las alfombras, los muebles y tapices sin que quede una partícula de polvo.

ENCERADORAS ELÉCTRICAS

*Hobby - Dandy - Victor - Express*

A. E. G.—Sección Santo

Paseo de Recoletos 17

Teléfono 19147

**CALIDAD  
COMODIDAD**

**AEG**

**APARATOS DE  
CALEFACCION**

**IMPRESINDIBLES PARA LA CASA**

En todos los buenos,  
acreditados estable-  
cimientos del ramo

y

A. E. G. Ibérica

de Electricidad

(S. A.)

