

Octavo año de publicación no interrumpida

Espectáculos de Madrid

REVISTA DIARIA

GUIA DE LA CAPITAL
NOVELAS - PASATIEMPOS
CRONICAS DE TEATROS
TOROS



Reparto Gratis

- DIRECCIÓN -
2- CONDE DE ROMANONES, 2



MECAPHONE
EL FONOGRAFO PORTATIL MAS POTENTE
Y DE MAS CLARO SONIDO
VENTA EXCLUSIVA:
Unión Musical Española
Carrera de San Jerónimo, 30, y Preciados, 5 - Madrid

Pereda Durán

LA MARAVILLA DEL SIGLO



¿Ha oído Ud. la

NUEVA GRAMOLA CON CÁMARA ACÚSTICA "REENTRANTE?"

En caso negativo, hágalo en seguida. Acuda sin pérdida de tiempo a un agente nuestro y pida una audición musical con este nuevo instrumento. Al escuchar las primeras notas sentirá usted la sensación de que los artistas se hallan en su presencia. Su ánimo quedará cautivado ante esta nueva maravilla, y radiante de placer deseará usted adquirir este prodigioso aparato, que reproduce todos los sonidos musicales con una precisión verdadera admirable. Una sola audición le convencerá.

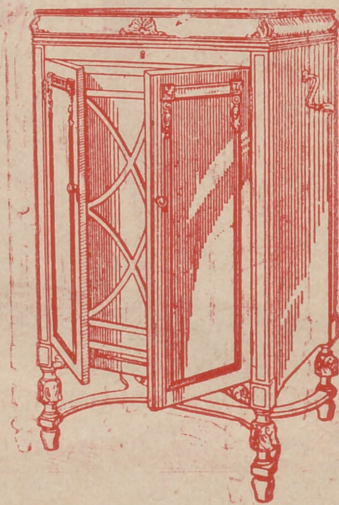

La Voz de su Amo

COMPañÍA DEL GRAMÓFONO, S. A. E.
AVENIDA DE PÍ Y MARGALL, 1 — MADRID

Fábrica:
URGEL, N.º 234
BARCELONA



DISTRIBUCION DE NUESTRAS TIRADAS



Todos los días, de doce y media a dos, en los Casinos de Madrid, Bellas Artes, Gran Peña; en los Hoteles Palace, París, Inglés, Reina Victoria, Regina y Principe de Asturias. De cuatro a cinco (tarde), en los siguientes Cafés y de esta forma: *Martes, Jueves y Sábados*, Cafés Oriental, Lisboa, Puerto Rico, Universal y Colonial. *Miércoles, Viernes y Domingos*, Lyon d'Or, Maison Dorée, Café-Bar La Montaña y Norte. Diariamente se reparte en los Bares Villa-Rosa, Plaza de Santa Ana, 17; «Madrid-Sevilla». Echegaray, 21, y en la Peluquería de Moda, Prado, 7. - Lo que avisamos a los señores anunciantes para que lo comprueben.

Para toda clase de anuncios y propagandas dirijanse a la Dirección:
2, Conde de Romanones, 2

HORARIO DE TRENES

NORTE	Salida	Llegada
Madrid a		
Mixto a Hendaya	6	19,40
Rápido Santander-Gijón.....	9	22,15
Idem a Hendaya y Zamora.....	9,50	20,35
Idem a Hendaya y Zamora.....	10,05	21,20
Mixto a Coruña.....	10,25	14,50
Rápido a Bilbao.....	13	22,50
Expreso a Galicia.....	19,20	9,40
Correo a Santander.....	19,30	8,15
Idem a Galicia.....	19,40	7,45
Expreso a Asturias.....	20,15	8
Surexpreso a Hendaya.....	20,30	9,15
Expreso a Santander.....	20,45	10,25
Mensajerías a Venta de Baños.....	20,50	5
Expreso a Bilbao.....	22	9
Idem a Bilbao-Salamanca.....	22,30	7
Correo a Irún.....	22,45	6
NORTE CERCANIAS		
Mixto a Avila y Cercedilla.....	6	19,40
Tranvía a El Escorial.....	6,50	11,10
Ligero a Segovia.....	7,30	19,55
Idem a Segovia.....	7,50	20,25
Idem a Avila.....	8,15	20,10
Tranvía a Avila-Cercedilla.....	10,10	8,48
Idem a Pozuelo.....	12,45	21,45
Ligero a Cercedilla-Navalperal	14,10	21,55
Tranvía a Pozuelo.....	16,35	17

Sigue en la cuarta plana.

ARMENGOL
ACREDITADA Y ANTIGUA LANERIA
Y COLCHONERIA

Grandes existencias en lanas y telas adamasca-
das y listadas para toda clase de colchones.
Duvets, plumas, miraguanos, borras, zaleas,
etcétera, etc.

BARQUILLO, 30.—Teléfono 34272

TELEFONO 10251



NO TIENE SUCURSALES



Número 44.708

FABRICA DE IMPERMEABLES FELIX RIESCO

Impermeables de señora y caballero, 35 pesetas.—Trinchera tres telas, 60 pesetas.
Capitas para niños, desde 7,50 pesetas.

Plaza del Progreso, 3.-Madrid

Teléfono 73.666

NORTE CERCANIAS

	Salida	Llegada
Ligero a Avila...	17,10	18
Idem a Segovia...	18	12
Tranvía a Navalperal...	18,20	22,50
Ligero al Espinar...	18,55	23,13
Tranvía a El Escorial...	19,50	21,05
Idem a Pozuelo...	21	19,40
Mensajerías a Segovia-Escorial...	20,50	15,45

M. Z. A.

Tranvía a Getafe...	6,20	7,45
Omnibus a Alicante-Andalucía...	7	18,45
Idem a Zaragoza-Barcelona...	7,20	20,50
Expreso a Badajoz...	8,45	20,45
Idem a Alicante y Valencia...	9	19,40
Idem a Zaragoza-Barcelona...	9,40	22
Idem a Andalucía...	9,50	20,25
Idem a Andalucía...	10,55	21,05
Mensajerías a Alicante-Cartagena...	11,10	22,10
Idem a Badajoz...	12	17,30
Expreso a Zaragoza...	15,15	15,30
Correo a Badajoz...	19,45	9,40
Expreso a Zaragoza-Barcelona...	20,20	9
Correo a Zaragoza-Barcelona...	20,40	8
Idem a Andalucía...	21,35	9,10
Expreso a Andalucía...	21,40	10
Correo-Expreso a Cartagena...	21,45	8,30
Expreso a Valencia...	22,10	8
Idem a Sevilla...	22,40	8,45
Correo-Expreso a Alicante...	23	7,30
Idem a Andalucía...	23,25	7

**FABRICA DE PLISADOS
PEDRO FORASTE**

Plisados fantasia y especialidades
Bordados.--Vainicas.--Incrustaciones
:-- VISITE ESTA CASA :--

PLAZA DEL PROGRESO, 3

M. Z. A. CERCANIAS

Omnibus a Toledo...	7	11,20
Expreso a Toledo y Cuenca...	9,10	17,15
Omnibus a Cuenca...	17,15	10,40
Idem a Aranjuez...	13	8,30
Correo a Cuenca...	18,30	22,10
Tranvía a Getafe...	6,20	7,45
Omnibus a Toledo...	7,45	14,35
Tranvía a Getafe...	9,25	13,15
Mensajerías a Toledo...	12	17,30
Tranvía a Getafe...	14,15	10
Correo a Toledo...	18,10	9
Tranvía a Getafe...	19,55	21,20
Omnibus a Toledo...	21,20	21,45

OESTE

Discrecional a Talavera...	7,25	0,50
Mixto a Cáceres-Lisboa...	8,45	10,50
Mercancías a Guión...	14	0,55
Correo a Lisboa...	20,25	0,05
Rápido a Lisboa...	23,28	8,20

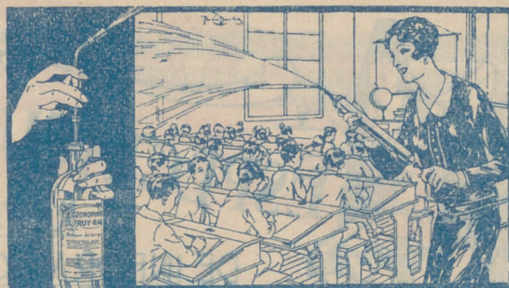

**ASPIRAD SIEMPRE OZONOPINO -
Y LAVAO CON JABON LIQUIDO RUY-RAM**
Y CUMPLEREIS CON LOS PRECEPTOS DE LA HIGIENE Y DE INFECCION.
ISIDORO RUIZ - CARRETAS, 37 - PRAL MADRID

**LA CORUÑA
MARTIN NAVAZO**

Vinos - Restaurant - Cervezas - Licores
de todas las marcas - Mariscos
del día - Aperitivos y bocadillos
-- La Peña más clásica --

4, CALLE DE ALCALA, 4

Holton
MAYOR 42 PRAL MADRID
GRAMOLAS Y DISCOS
GARIJO, MENENDEZ Y RESPALDIZA
INFORMES Y PEDIDOS
INSTRUMENTOS DE MUSICA Y PIANOS
LA REVELACION DEL DIA
Banco Instrumentos
Panderetas, Clarinetos

HOTEL HISPANA
Casa de primer orden.-Todo confort
Teléfono en todas las habitaciones
Restaurant. Se sirven cubiertos a parte
AVENIDA PI Y MARGALL, 22
GRAN VÍA.—TELÉF. 16072.—MADRID

SERVICIO DE CORREOS

CENTRAL DE CORREOS (PLAZA DE CASTELAR)

ESTAFETAS URBANAS

Núm. 1 Jorge Juan, 20 y 22.—2 General Zabala, 14 (Prosperidad).—3 Santa Engracia, 155.—4 Florida, 7.—5 Carrera de San Francisco, 17.—6 General Oraa, 8.—7 Santa Isabel, (esquina a Brumen).—8 Ronda Conde Duque, 11.—9 Hermosilla, 39.—10 Fuencarral, 138.—11 Paseo de Extremadura, 23.—12 Magdalena, 12.—13 Lozano, 14 (Guindalera).—14 Montalbán, 1 (Central).

SERVICIO DE TRANVÍAS

Sitios de recogida: Estación del Norte.—Atocha (puerta y glorieta).—Plaza de Castelar.—Puerta del Sol (frente a Gobernación y esquina a Carrretas).—Nicolás María Rivero (esquina a San Jerónimo).—Plaza de la Independencia.—Claudio Coello (esquina a Alcalá).—Red de San Luis.—Princesa (cruce con Marqués de Urquijo).—Plaza Mayor.—Cuatro Caminos y Ventas del Espíritu Santo. Horas: de 8 a 12, y media de la mañana y de 4 a 8 y media de la tarde.

ESTACIÓN DEL NORTE

Horas de recogida: de las 16 a las 21.50.

Cartas.—Cinco minutos antes de la salida de los trenes.

Impresos.—Desde las 16 hasta las 18.

Certificados y Valores. Correo de Galicia, hasta las 16.40. Correo de Santander, 17.—Correo de Asturias, 18.40.—Expres de Irún, 21.00.—Correo de Irún, 21.30.—Mixtos de Galicia, Asturias y Santander, 21.00.

Horas de recogida de las cartas.—Galicia, a las 15.40. Asturias y Santander, 16.40.—Aragón y Cataluña, 17.05.—Tajo (Cáceres) y Extremadura, 17.30.—Alicante y Murcia, 17.55.—Valencia, 19.10.—Andalucía, 19.30.—Norte y Extranjero, 21.00.

Cartas certificadas.—De 9 de la mañana a 12 de la noche. Para que salgan en los correos del día, precisa certificar dos horas antes de la salida de los trenes correos. En otro caso, utilícese las Estafetas de alcance de las Estaciones del Norte y Mediodía. Para el Extranjero, de 9 a 5 y de 7 a 12 de la noche.

Valores declarados.—De 10 de la mañana a las 17.30, a excepción de Galicia, Asturias y Santander, a las 15.00. Aragón y Cataluña, a las 16.30.—Andalucía y Norte, a las 18.—Caja: de 11 a 17.—Domingos, de 11 a 13.

Impresos certificados.—(Por la calle de Montalbán, en el pasaje, a la izquierda).—Líneas de Galicia, Asturias, Santander, Segovia y Salamanca, de 10 a 13.30.—Líneas de Aragón, Extremadura, Tajo, Mediterráneo y Cuenca, de 10 a 14.50.—Líneas de Andalucía, Norte, Almorox y Colmenar, de 10 a 15.50. Estas horas son para el público que imponga de 1 a 8 certificados. Siendo más de 8, precisa relación por duplicado y solo de 10 a 13.00, para el extranjero de 9 a 12.

Lista de Correos. De 9 de la mañana a 6 de la tarde.

ESTACIÓN DEL MEDIODÍA

Horas de servicio.—De las 16.30 a las 21.30.

Cartas.—Has a diez minutos antes de la salida de trenes.

Periódicos e impresos.—Cuenca, hasta las 16.40.—Aragón, hasta las 17.30.—Demás líneas, hasta las 18.

Certificados y valores.—Cuenca, hasta las 16.40.—Aragón (expres), 17.30.—Aragón (correo), 17.45.—Extremadura, 18.00.—Andalucía (expres), 19.30.—Alicante y Cartagena, 19.45.—Andalucía (correo), 20.10.—Valencia (expres), 20.45.

LA REGIONAL

VINOS FINOS DE MESA : : : SERVICIO A DOMICILIO

Gran vino «EL PADRE ETERNO»

: : : y blanco «LA PALMA» : : :

1, LOS MADRAZO, 1.—TELEF. 13563

GOBIERNO ESPAÑOL.—MINISTERIOS

Presidencia del Consejo de Ministros, Paseo de la Castellana, 3, teléfono 30165.—Ministerio de Estado, Plaza de las Provincias, 1, teléfono 52849.—Economía Nacional, Paseo de Atocha, 1 y 3, teléf. 73569.—Ministerio del Ejército, Alcalá, 53, teléfono 16552.—Ministerio de Fomento, Paseo de Atocha, 53, teléfono 73040.—Ministerio de Gobernación, Puerta del Sol, 7, teléfono 53037.—Ministerio de Hacienda, Alcalá, 11, teléfono 11370.—Instrucción Pública y Bellas Artes, Alcalá, 34, teléfono 11667.—Ministerio de Justicia y Culto, San Bernardo 47, teléfono 14945.—Ministerio de Marina, Paseo del Prado, 3, teléfono 70412.—Trabajo y Previsión, Marqués de la Ensenada, 8, teléfono 33391.

VILLA-ROSA RESTAURANT

El mejor y más típico en su género y el preferido por la buena Sociedad

SERVICIO PERMANENTE

PLATO DEL DIA

SERVICIO A LA CARTA

: : Visite usted VILLA-ROSA : :
Plaza del Príncipe Alfonso, 17. — Teléfono 12270

SASTRERIA GALINDO

CORTE REGIO

TRAJES ULTIMA MODA



GABARDINAS □ TRINCHERAS

SE ADMITEN GÉNEROS PARA SU CONFECCIÓN
8, Concepción Jerónima, 8. — Teléfono 72746

VIVA MADRID! CERVEZAS LICORES
EL RESTAURANT DE MODA

Café expres superior.—Cazuelitas variadas diariamente.

El mejor vino de Valdepeñas lo encontrará aquí
7, MANUEL FERNÁNDEZ Y GONZÁLEZ, 7
: : (ANTES VISITACION) : :

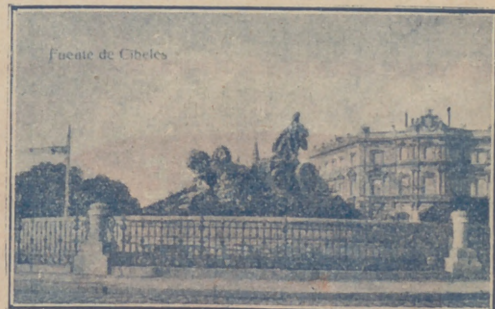

Fuente de la Cibeles.—Madrid

ALBERTO

Pulseras de pedida
especialidad



Últimas
creaciones

7, CARRETAS, 7



Poesías de autores conocidos

el asilo de un día
para esperar la muerte.
Desde aquí veo la vida
al través de una nube
irse desvaneciendo...
¡ las nieblas la han borrado ! ;
el amor sólo flota,
el amor sólo sube
de ese abismo sin fondo
que llaman *lo pasado*.
Cual la sombra, alma mía,
que el paisaje invadió,
declina tu existencia
en el otoño umbrío,
la amistad te abandona,
la piedad te olvidó,
y sola tú caminas
hacia el sepulcro frío.

Mas la Naturaleza
te invita sonriente...
Sumérgete en su seno,
que tierno te convida ;
lo que antes te ofreció,
te ofrece en el presente,
¡ y el mismo sol que antes
alumbrará tu vida !

ERNESTO DE LA GUARDIA

COMEDIA

A las 6,30 y 10,30:

La superrevista

CLEOPATRA Y JULIO CÉSAR

¡Fantástica presentación!

AVENIDA

A las 4: Teatro de los Niños

A las 6,30: Malvaloca
10,30: ¡No te ofendas Beatriz!

REINA VICTORIA

A las 6,30 y 10,30:

« Shanghai »

CALDERON

A las 6,30:

La Rosa del Azafrán

A las 10,30:

Baturra de Temple

¡Gran éxito!

GRAN METROPOLITANO

No hay función

Novelas comprimidas.

LA REVOLUCIÓN

por A. F. GONZALEZ

—¿ Y hasta esa edad no la t
Mire usted que no son tan

—Un hombre que se hizo d
alhajas que el pérfido ha em

—¡ Qué desengaño !

—Horrible. Hoy he sabido
de los miembros de ese gob
se aprestan a combatir.

—¡ Zambomba ! ¡ Un ministro !

—Justo.

—¿ Un ministro justo ? ¡ Y n

—Y antes de que la revol
tri

—¿ Quiere usted regar ?

—¿ Para qué ?

—Porque siempre es h
el
barra.

—Quiero que me devuel
is e
bre que desempeña una car
bien
alhajas.

—¡ Las desempeñará !

—Y luego, sea de él lo que
q

—Justo ; picadillo para
es.

CHAMPACNE
"BENÉZET"

SEC-DEMI-SEC.
DOUX-EXTRA-SEC.



PENSION

MANUEL FERNANDEZ GONZALEZ

PENSION DES
TELEFONOS



PARA HOY
8 de Agosto de 1930 3.238

La antigua Cerámica NIVEIRO

DE TALAVERA

Por mejora y ampliación de local ha trasladado la EXPOSICION y VENTA de sus preciosos e inmejorables artículos a

PASEO DE RECOLETOS, 14

PRICE

A las 6,30 y 10,30:
¡Grandioso éxito! de la colosal compañía de Circo.
POMPOFF Y THEDY
(Los reyes de la gracia)
Las mejores atracciones del Mundo.
¡Exito de Locura!

ALKAZAR

A las 6,30 y 10,30:
La educación de los padres

COMICO

El 5 de Septiembre, inauguración de la temporada
Prado-Chicote
con «Las pobrecitas mujeres»,
de Luis de Vargas

FUENCARRAL

A las 6,45 y a las 11:
La Ley Seca

PAVON

A las 6,30 y 10,30:
El Profesor Alcalde
¡Int-rés! ¡Emoción!

El velo de tu sombrero.

Tapizado en lunares
llevas el *velo*,
y lunares tan grandes
que me dan miedo.
Niña divina,
déjame ver tu cara
tan peregrina.
Quita el tul de tu cara,
niña hechicera,
y asombre tu hermosura
la vida entera.
Quita ese *velo*
que *vela* tu pupila
de azul de cielo.

Tu cuerpo es tal esbeto
cual la palmera;
yo pusiera a tus plantas
mi vida entera.
Y así, de hinojos,
diera el alma al demonio
por ver tus ojos.
Escucharte es delicia:
¡qué dulce acento!...
separarme no quiero
de ti un momento.
Sé complaciente
y rompe el *tul* que cubre
tu faz riente.

¿Por qué apresas tu cara
con *red* de seda?

(Continuara)

(Continuará)

Sombreros de Señora

MONTERA 31
TELÉFONO 16970

SIEMPRE NOVEDADES

Agustín Abad

RZAY
MADRID
100 PESETAS

TARIFAS DE CORREOS

PUNTO DE DESTINO	CARTAS		Tarjetas postales		Sobre: monederos y objetos asegurado		Le. cho certificado. (Cualquier peso Cts.)
	Tipo de peso Grs.	Franqueo Cts.	Senillas Cts.	Tipo de peso Grs.	Franqueo Cts.		
Interior de las poblaciones ...	20	15	15	20	15	30(h)	
Península, islas Baleares, Canarias, posesiones españolas del Norte de Africa y Andorra	25	25	15	25	25	30(h)	
Portugal, Gibraltar, Filipinas y América ...	25	25	15	*	*	30	
Fernando Póo, Annobón, Corisco y demás posesiones del Golfo de Guinea ...	20	30	15	20	30	30	
Oficinas españolas en Marruecos y Tánger...	30	20(a)	15	30	20	30	
Todos los demás países.	20	40	25		40	40	

(a) Los primeros 20 grmos son 40 céntimos, y cada 20 gramos que exceda de los 20 primeros, 20 céntimos. (h) Por excepción es de 5 céntimos solamente el importe del certificado para los impresos que contienen libros, sin que haya derecho a indemnización en caso de extravío.

DISPONIBLE

ALGUNOS SERVICIOS DEL AYUNTAMIENTO

Alcaldía-Presidencia, Plaza de la Villa, teléfono 10106.—Comisiones de Concejales, Plaza de la Villa, 5, teléfono 10808.—Tercera Casa consistorial, Plaza de la Constitución, 3, teléfono 10021.

AGUAS POTABLES Y ALCANTARILLADO

Dirección, Plaza de la Villa, 4, teléfono 10922.—Inspección, Casa Cisneros, Plaza de la Villa, 4, teléfono 11227.—Inspección de Alcantarillas, Plaza de la Constitución, 3, teléf. 10012.—Almacenes de la Villa, Santa Engracia, 104, teléf. 30034.—Alumbrado, Dirección, Plaza de la Villa, 5, teléf. 10624.—Arquitectos, Dirección, Plaza de la Villa, 4, telef. 11406.—Carruajes, Dirección, Plaza de la Constitución, teléfono 11070.—Colegio de Ntra. Sra. de la Paloma, Dehesa de la Villa, teléf. 30410.—Depositaria Municipal, Plaza de la Villa, 5, teléf. 12853.—Ensanche, Jefe Negociado, Ayala, 14, teléf. 52859.—Inspección facultativa, Costanilla de los Angeles, 13, teléfono 13659.—Guarcia Municipal, Jefatura, Plaza de la Constitución, 3, teléf. 20021.—Guardia de Caballería, Costanilla de los Desamparados, 15, tel. 10651.—Imprenta municipal, Sacramento, 2, tel. 13337.—Incendios, Dirección, Imperial, 10, tel. 12800.—Laboratorio central, Bailén, 43, tel. 70320.—Puesto de Desinfección, Plaza de San Francisco, 3, tel. 73729.—Limpiezas, Dirección, Imperial, 10, tel. 14630.—Mataderos, Dirección, Paseo de la Chopera, tel. 70116.—Mercado de la Cebada, Plaza de la Cebada, teléfono 70405.—Mercado de los Mostenses, Plaza de los Mostenses, teléf. 15279.—Parques y jardines, Dirección, Parque de Madrid, teléf. 54382.—Puericultura, Casa central, Peñón, 23, teléfono 71341.

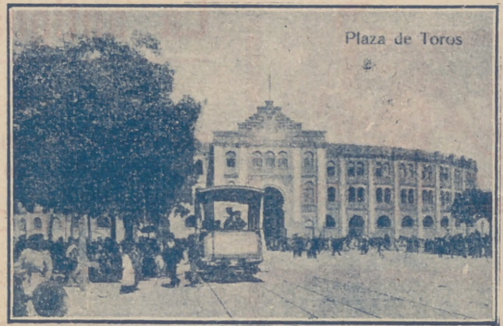

Plaza de Toros.—Madrid

FOTOGRAFIA LAURGRAFF

Magnificas postales desde tres ptas., kilométricos, pasaportes y carnets entregados en el acto. SE HACEN AMPLIACIONES 42, MONTERA, 42, PLANTA BAJA Sucursal: FUENCARRAL, 147 (junto al Teatro Fuencarral)



PARA HOMBRES

Ayer ventrudo, hoy enjuto, es que uso LA FAJA DE JUSTO

JUSTO JUAN CARMEN, 10 :: MADRID

DEPOSITO DE LINOLEUM

Artículos de limpieza :: Tubos de goma Hules de mesas y para encerados

FRANCISCO SERRANO

Droguería y Perfumería :: Depósito de suelas y tacones de goma

- CONDE DE ROMANONES, 11 - Teléfono 18557.—MADRID

SE HACEN PLISADOS, VAINICAS E INCRUSTACIONES MECANICAS LA CASA MAS ANTIGUA DE MADRID

Se hacen toda clase de plisados y en todos los anchos. Unica Casa que tiene siempre las últimas creaciones de Paris

ARTURO HUERTA

FERNANDO VI, 12, PRAL. - TELEFONO 33681

Confitería :: Pastelería :: Fiambres

N I Z A

Especialidades y creaciones para el te y postres Se sirven LUNCHS

Areñsola, 20, y Orellana, 16 :: Glorieta de Bilbao, 7, y Sagasta, 2 :: Teléfono 83253

RECAUDADORES DE ARBITRIOS

Congreso: D. Enrique Conde Salazar, Gobernador, 33, teléfono 17954.—Palacio: D. Ramón Martínez, Fomento, 22, teléfono 17960.—Sanidad, Negociado, Plaza de la Villa, 5, teléfono 50182.

CASAS DE SOCORRO

Buenavista: Castelló, 65, teléfono 52430.—Centro: Navas de Tolosa, 3, teléfono 10025.—Congreso: Fuencarral, 8, teléfono 10048.—Congreso (sucursal): Hermosilla, 51, teléfono 30204.—Chamberí: Eloy Gonzalo, 15, teléfono 30271.—Chamberí (sucursal): Santa Engracia, 130, teléfono 30268.—Hospicio: Augusto Figueroa, 43, teléfono 16139.—Hospital (sucursal): Santa Isabel, 36, teléfono 74424.—Inclusa: Encamienda, 21, teléfono 70254.—Latina: Carrera de San Francisco, 8, teléfono 70050.—Latina (sucursal): General Ricardos, 4, teléfono 70755.—Palacio: Cristino Mantos, 5, teléfono 30073.—Palacio (sucursal): Plaza del Puente de Segovia, 3, teléfono 70120.—Universidad: Alberto Aguilera, esquina a Vallehermoso, teléfono 32142.

Tarifa para el servicio de Automóviles.

FRANJAS ENCARNADA Y VERDE

De uno o dos asientos:

Los 800 primeros metros ... 0'40
 Por cada 250 metros más o fracción ... 0'10
 Por cada hora que el coche esté parado... 4'00

De tres o más asientos:

Los 800 primeros metros ... 0'60
 Por cada 333 metros más o fracción ... 0'20
 Por cada hora que el coche esté parado ... 4'00
 Despedidos en el tercer límite, se abonará por regreso ... 1'25

COCHES DE PLAZA

Por carreras.—Una o dos personas ... 1'25
 Por cada asiento más ... 0'50
 Por horas.—Una o dos personas ... 3'00
 Por cada asiento más ... 0'75

LINEAS DE TRANVIAS

Sol-Especial P. de Toros. Corrida de Novillos, 0,30.—Cda. de Toros, ...	0,50
Plaza Mayor-Legazanes, ...	0,15
Cibeles-Puerta de Toledo, ...	0,15
Pozas-Sol, 0,15.—Sol-Delicias, ...	0,20
Red de San Luis-Prosperidad, ...	0,15
Puerto Vallecas-Antón Martín, ...	0,15
Hipódromo-Chamartin la Rosa, ...	0,15
Sol-Diego de León (por S.), ...	0,15
Santo Domingo-Estación Norte, ...	0,15
Plaza Mayor-Pozas, ...	0,15
Plaza Mayor-Puerta del Angel, ...	0,10
C. Caminos-Glorieta de Bilbao, ...	0,15
Cibeles-Puente de la Princesa, ...	0,15
Cibeles-Goya (final), ...	0,15
Pozas-Plaza de Santa Cruz (por Ventura Rodríguez), ...	0,15
Prosperidad.—P. A. Martín, ...	0,15
Santo Domingo-Pozas, 0,15.—Pozas-Escuela de Agricultura, 0,10.—Escuela de Agricultura-Puerta de Hierro, ...	0,20
Cibeles-Hipódromo, ...	0,15
Cibeles-Plaza Manuel Becerra, ...	0,05
Plaza Mayor-Fuentevilla, ...	0,20
Plaza Mayor-Mataderos, ...	0,15
Quevedo-Cibeles-P. Atocha, ...	0,15
Glorieta de Bilbao-Colón-Goya, ...	0,15
Glorieta Ruiz Jiménez-García Gaztambide, ...	0,15
Sol-Salamanca, ...	0,15
Sol-Argüelles, ...	0,15
Salamanca-Sol, 0,15.—Sol-Quevedo, ...	0,10
Sol-Ventas, 0,30.—Sol-Pardillas, ...	0,15
Servicio especial Plaza de Toros, (Cda. de novillos, 0,20.—Toros, 0,60)	0,15
Sol-Pardillas, ...	0,15
Goya-Sol, 0,15.—Sol-Argüelles, ...	0,15
Sol-Hipódromo, ...	0,15
Bombilla-Sol, 0,30.—Sol-Ppome, ...	0,15
Sol-Bombilla, 0,30.—Sol-Norte, ...	0,20
Sol-Estación del Norte, ...	0,15
Argüelles-Bilbao-Retiro, ...	0,15
Sol-Argüelles (Rosales), ...	0,15
Antón Martín-Sol, 0,10.—Sol-Quevedo, ...	0,10
P. Vils.-Sol, 0,25.—Sol-Qdo.-Cuarto, ...	0,10
Vallecas-Sol, 0,25.—Sol-Chamartin-Olavide, ...	0,10
Sol-Pico, 0,25.—Sol-A. Martín, ...	0,10
C. Caminos-Sol, 0,10.—Sol-Pgs., ...	0,05
Obelisco-Sol, 0,10.—Sol-S. Fco., ...	0,10
C. Caminos.—P. A. Martínez, ...	0,10
C. Caminos-Red de San Luis, ...	0,10
Sol-Pozas (por Leganitos), ...	0,15
Pozas-Sol, 0,15.—Sol-Embajds., ...	0,15
Sol-Fuentevilla, ...	0,10
P. Mayor-Carabanchel Bajo, 0,30.—Carabanchel Alto, ...	0,10

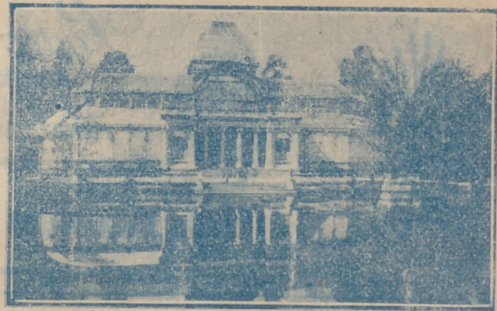

¡¡UN MOMENTO!!



El mayor surtido en plumas estilográficas y lapiceros automáticos.



Palacio de la Estilografía
 Viuda de NAVARRO
 5, Preciados, 5

TOME LAS SEÑAS DE ESTA CASA, COMPRE EN ELLA UNA VEZ, Y SERA LA PAPELERIA DONDE SE SURTA SIEMPRE



¡¡NO LO OLVIDE!!

PALACIO DE LA ESTILOGRAFICA
 5, PRECIADOS, 5 - MADRID
 TELEFONO 10197



Esmaltes finos artísticos. Esmaltes traslucidos. Sortijas de indios patentadas. Condecoraciones civiles y militares. Escudos Heráldicos. Cartelas en oro y plata para homenajes.

ATOCHA, 5 - Teléfono 17525 - MADRID

IMPRESA DE LOS HIJOS DE T. MINUESA
 Juanelo, 19. :: MADRID :: Teléfono 73.402

SE HACEN TODA CLASE DE TRABAJOS COMERCIALES, LIBROS Y REVISTAS



Pedro Lapègue
 Horticultor, Floricultor
 VENTA DE PLANTAS
 Y FLORES NATURALES
 Ventura de la Vega 3
 TELÉFONO 12.237
MADRID

Construcción

Conservación de JARDINES



C. L. A. S. S. A.

LINEAS AEREAS SUBVENCIONADAS

SERVICIOS DIARIOS

Madrid-Sevilla, por 100 pesetas.

Madrid-Barcelona, por 125 ptas.

EN TRIMOTORES DE SEIS TONELADAS

DESPACHOS DE BILLETES:

Madrid: Plaza de la Lealtad, 4.-Teléfono 52922
Av. Conde Peñalver, 18.-Teléfono 17552

Barcelona: Fontanella.-Sevilla: Reina Mercedes, 1
Teléfono 20780 Teléfono 21760

CASA "MERP"
 ARREGLA STYLOGRAFICAS
 ECHEGARAY 7 - TELÉFONO 10095 - MADRID

Tarifa general de la Compañía del Metropolitano Alfonso XIII

PUERTA DEL SOL A TETUAN DE LAS VICTORIAS, 0,30,
CON ESTACIONES EN ALVARADO Y ESTRECHO

E. del Norte	0,30
Quevedo...	0,30
S. Bernardo	0,30
Noviciado	0,30
St. Domin.º	0,30
Isabel II...	0,30
Sevilla...	0,30
Banco...	0,30
Retiro...	0,30
P. Vergara.	0,30
Goya...	0,30
M. Becerra.	0,30
Ventas...	0,30
P. Valdecas.	0,30
Pacifico...	0,30
M. Pelayo...	0,30
Atocha...	0,30
A. Martín.	0,30
Progreso...	0,30
P. del Sol	0,30
Gran Via...	0,30
Tribunal...	0,30
Bilbao...	0,30
Chamberf...	0,30
Iglesia...	0,30
Rfos Rosas...	0,30
C. Caminos.	0,30

ESTACIONES

Cuatro Caminos.	0,30
Rfos Rosas.	0,30
Iglesia.	0,30
Chamberf.	0,30
Bilbao.	0,30
Tribunal.	0,30
Gran Via.	0,30
Sol.	0,30
Progreso.	0,30
Antón Martín.	0,30
Atocha.	0,30
Menéndez Pelayo.	0,30
Pacifico.	0,30
Puente Valdecas.	0,30
Ventas.	0,30
Manuel Becerra.	0,30
Goya.	0,30
Príncipe Vergara.	0,30
Retiro.	0,30
Banco de España.	0,30
Sevilla.	0,30
Isabel II.	0,30
Santo Domingo.	0,30
Noviciado.	0,30
San Bernardo.	0,30
Quevedo.	0,30
E. del Norte.	0,30

FABRICA Y ALMACEN DE PIANOS, ORGANOS Y ARMONIUMS

RICARDO RODRIGUEZ

VENTAS AL CONTADO Y A PLAZOS

Despacho: VENTURA DE LA VEGA, número 3
Talleres: PIZARRO, núm. 19 (Palacio de Ceste)

TELEFONO 12344

CASA JACINTO

(ANTIGUO CASTILLO DE LUNA)-CONCEPCION JERONIMA, 6

Servicio de restaurant. Platos populares todos los días. Especialidad en cazuelitas. Café exprés. Cervezas, mariscos y bocadillos. Vinos finos de Valdepeñas de la Casa de

MIGUEL L. DE LERMA
6, CONCEPCION JERONIMA, 6

RELOJERIA

MANUEL ALVAREZ

Compra y venta de relojes de todas clases, antiguos y modernos.

CALE DEL PRADO, 6 - TELEF. 14226

EL MESON DEL SEGOVIANO

CAVA BAJA, núms. 41 y 28 :: TELEFONO 72932

El sitio más popular de la corte, donde pueden admirar los famosos frescos del pintor ARTURO ORTIZ ALGUACIL

Los jueves, POTE GALLEGO

No deje de visitar este famoso MESON

ZACARIAS MADRID

Se encarga de hacer toda clase de Seguros, y en particular de La Equitativa de Madrid, Empresa de Seguros contra Enfermedades y Entierros. También facilita terrenos en el extrarradio desde DIEZ pesetas al mes

PARA INFORMES:

48, MESON DE PAREDES, 48, MADRID

GRAN PELUQUERIA DE PACO

El salón más distinguido de Madrid
SERVICIO ESMERADISIMO

La clientela más selecta de la ciencia, literatura y toreo

CALLE DEL PRADO, 7

Sastrería

Terrado

Sastrería

Proveedor de las Cooperativas del Ministerio
del Ejército y Real Institución.

Trajes
Gabanes
Trincheras

LEGANITOS

2

Teléfono 13799

Uniformes
de
todas clases



PLAZOS Y CONTADO

Félix Toca
FÁBRICA DE BRONCES ARTÍSTICOS
LAMPARAS, MUEBLES, HERRAJES
DESPACHO CENTRAL NICOLAS MÁRQUEZ, 376
TELÉFONO 15491
FÁBRICA Lope de Vega, 34 y 36
TELÉFONO 11287
MADRID

KARDEX

FICHERO VISIBILE PERFECTO

LIPS

CAJAS DE CAUDALES
MUEBLES DE ACERO
PARA OFICINAS
ARCHIVADORES, MESAS,
ARMARIOS, -ETC.

Dudy Meyer

Montera, 28
MADRID

CLEMENTE Y GARCIA

CAMISERIA Y ROPA BLANCA

Equipos, Canastillas, Batas, Blusas
Especialidad en ropas para niños

54-MAYOR-51



Mi orgullo

ES EL ASPIRADOR DE POLVO

VAMPIRO

Con él puedo limpiar las alfombras, los muebles y tapices sin que quede una partícula de polvo.

ENCERADORAS ELÉCTRICAS
Hobby - Dandy - Victor - Express

A. E. G. — Sección Santo

Paseo de Recoletos, 17

Teléfono 19447

VENTILADORES



AEG

**GRAN
SURTIDO • MATERIAL SUPERIOR
PIDASE EXPRESAMENTE ESTA MARCA**

En todos los buenos,
acreditados estable-
cimientos del ramo

y

A. E. G. Ibérica

de Electricidad

(S. A.)

