



Octavo año de publicación no interrumpida

# Espectáculos de Madrid

REVISTA DIARIA

GUIA DE LA CAPITAL  
NOVELAS - PASATIEMPOS -  
CRÓNICAS DE TEATROS  
TOROS

CINES  
VARIETÉS  
Y  
SPORT

OFICINAS  
CONDE DE ROMANONES,  
2 - CONDE DE JERÓNIMA

Reparto Gratis

- DIRECCIÓN -  
2 - CONDE DE ROMANONES, 2



## MECAPHONE

EL FONOGRAFO PORTATIL MAS POTENTE  
Y DE MAS CLARO SONIDO

VENTA EXCLUSIVA:

### Unión Musical Española

Carrera de San Jerónimo, 30, y Preciados, 5 - Madrid

Pere Durán

# LA MARAVILLA DEL SIGLO



¿Ha oído Ud. la

## NUEVA GRAMOLA CON CÁMARA ACÚSTICA "REENTRANTE?"

En caso negativo, hágalo en seguida. Acuda sin pérdida de tiempo a un agente nuestro y pida una audición musical con este nuevo instrumento. Al escuchar las primeras notas sentirá usted la sensación de que los artistas se hallan en su presencia. Su ánimo quedará cautivado ante esta nueva maravilla, y radiante de placer deseará usted adquirir este prodigioso aparato, que reproduce todos los sonidos musicales con una precisión verdadera admirable. Una sola audición le convencerá.

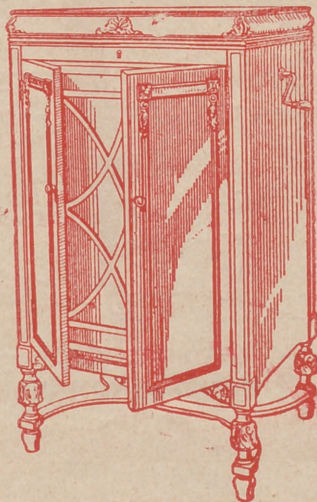

# La Voz de su Amo

COMPAÑÍA DEL GRAMÓFONO, S. A. E.  
AVENIDA DE PÍ Y MARGALL, 1.—MADRID

Fábrica:  
URGEL, N.º 234  
BARCELONA



**DISTRIBUCION DE NUESTRAS TIRADAS**



Todos los días, de doce y media a dos, en los Casinos de Madrid, Bellas Artes, Gran Peña; en los Hoteles Palace, París, Inglés, Reina Victoria, Regina y Príncipe de Asturias. De cuatro a cinco (tarde), en los siguientes Cafés y de esta forma: *Martes, Jueves y Sábados*, Cafés Oriental, Lisboa, Puerto Rico, Universal y Colonial. *Miércoles, Viernes y Domingos*, Lyon d'Or, Maison Dorée, Café-Bar La Montaña y Norte. Diariamente se reparte en los Bares Villa-Rosa, Plaza de Santa Ana, 17; «Madrid-Sevilla». Echegaray, 21, y en la Peluquería de Moda, Prado, 7. — Lo que avisamos a los señores anunciantes para que lo comprueben.

Para toda clase de anuncios y propagandas diríjense a la Dirección:

**2, Conde de Romanones, 2**

**HORARIO DE TRENES**

Compañía del Norte.	Salida de Madrid	Llegada a Madrid
Expreso Hendaya (vía Avila).	22 y 22,30	7-9
Expreso Galicia (vía Avila)...	19,20	9,40
Rápido Asturias (vía Avila) ...	20	21
Súdexpreso Francia (v. Avila).	9,20 y 22,15	21-9,15
Rápido Asturias-Santander ...	9	22,15
Correo Santander (vía Avila).	19,30	8,15
Correo Galicia (vía Avila) ...	19,40	7,45
Correo Hendaya (vía Avila)...	22,45	6
Mixto Madrid-Irún .....	6	19,40
Mixto Galicia (vía Segovia) ...	10,25	14,50
Mensajerías Segovia .....	30	15,45
Tranvía Avila .....	7,45-17,10	21-20,45
Tranvía Segovia .....	8,18	11,19-20,25
Tranvía Escorial-Cercedilla ...	14,10	18
Tranvía Pozuelo .....	21	22
Tranvía Pozuelo .....	16,35	18,45
Tranvía Escorial (domingos).	10,08	19,55-20,10
Tranvía Escorial .....	19,20	8,48
<b>Madrid-Cáceres-Portugal.</b>		
Rápido Lisboa .....	23,28	8,26
Correo Lisboa .....	20,25	9,05
Mixto Salamanca-Cáceres .....	8,45	19,50
Mixto Talavera .....	14	10

Sigue en la cuarta plana.

**A R M E N G O L**  
ACREDITADA Y ANTIGUA LANERIA Y COLCHONERIA

Grandes existencias en lanas y telas adamasca-das y listadas para toda clase de colchones. Duvets, plumas, miraguanos, borras, zaleas, etcétera, etc.

BARQUILLO, 30.—Teléfono 34272

TELEFONO 10251



NO TIENE SUCURSALES

DISPONIBLE

Madrid-Zaragoza-Alicante.	Salida de Madrid	Llegada a Madrid
Exp. Zaragoza-Barcelona (1. <sup>a</sup> y 3. <sup>a</sup> )... ..	9,40	9
Idem id. id. (idem) ... ..	10,30	10
Idem id. id. (idem) ... ..	15,15	15,30
Idem id. id. (1. <sup>a</sup> y butacas)... ..	20,20	22
Idem id. id. (coches de lujo)... ..	21,40	22,50
Correo Zaragoza-Barcelona ... ..	20,40	8
Expreso Andalucía (1. <sup>a</sup> y 3. <sup>a</sup> ); coches directos para Almería, lunes, miércoles, viernes y domingos; para Granada, martes, jueves y sábados, y para Málaga, diario.	9,50	20,25-9,10
Expreso Sevilla (1. <sup>a</sup> y 3. <sup>a</sup> )... ..	10,55	8,45
Idem Agencias (1. <sup>a</sup> y 3. <sup>a</sup> )... ..	21,35	20,25
Idem Andalucía (Cádiz) ... ..	22,40	20,25
Idem Valencia-Alicante y Cartagena (1. <sup>a</sup> y 3. <sup>a</sup> )... ..	9	19,40
Correo Exp. Alicante ... ..	23	7,30
Idem id. Cartagena... ..	21,45	8,30
Idem id. Valencia ... ..	22,10	8
Expreso Badajoz (1. <sup>a</sup> y 3. <sup>a</sup> ); lunes, miércoles y viernes... ..	8,45	20,45
Correo Andalucía... ..	23,25	7
Expreso Toledo-Aranjuez (1. <sup>a</sup> y 3. <sup>a</sup> )... ..	9,10	20
Omnibus Guadalajara (2. <sup>a</sup> y 3. <sup>a</sup> ) ... ..	8,20	8,35



Palacio Real, de Madrid

## LA CORUÑA MARTIN NAVAZO

Vinos - Restaurant - Cervezas - Licores de todas las marcas - Mariscos del día - Aperitivos y bocadillos - La Peña más clásica -

4, CALLE DE ALCALA, 4

## FABRICA DE PLISADOS

PEDRO FORASTE

Plisados fantasía y especialidades Bordados.--Vainicas.--Incrustaciones

—: VISITE ESTA CASA :—

PLAZA DEL PROGRESO, 3

## LINEAS DE TRANVIAS

1 Sol-Salamanca... ..	0,15
2 Sol-Argüelles... ..	0,15
3 Salamanca-Sol, 0,15.—Sol-Quevedo... ..	0,15
4 Sol-Ventas, 0,20.—Sol-Fardinas... ..	0,15
5 Sol-Paradinas... ..	0,15
6 Goya-Sol, 0,15.—Sol-Argüelles... ..	0,15
7 Sol-Hipódromo... ..	0,15
8 Bombilla-Sol, 0,30.—Sol-Hipmo... ..	0,20
9 Sol-Estación del Norte... ..	0,15
10 Sol-Argüelles (Rosales)... ..	0,15
11 Argüelles-Bilbao-Retiro... ..	0,15
12 Sol-Argüelles (Rosales)... ..	0,15
13 Antón Martín-Sol, 0,10.—Sol-Quevedo... ..	0,10
14 P. Vils.-Sol, 0,25.—Sol-Qdo.—Cuarto Caminos... ..	0,10
15 P. Valdecas-Sol, 0,25.—Sol-Chamber-Ofavide... ..	0,10
16 Sol-Pico, 0,25.—Sol-A. Martín... ..	0,10
17 C. Caminos-Sol, 0,10.—Sol-Pgs... ..	0,05
18 Obelisco-Sol, 0,10.—Sol-S. Feo... ..	0,10
19 C. Caminos. P. A. Martínez... ..	0,10
20 C. Caminos-Red de San Luis... ..	0,15
21 Sol-Pozas (por Leganitos)... ..	0,15
22 Pozas-Sol, 0,15.—Sol-Embajds... ..	0,15
23 Sol-Fuentevilla... ..	0,10
24 P. Mayor-Carabanchel Bajo, 0,30.—Carabanchel Alto... ..	0,10
Sol-Especial F. de Toros. Corrida de Novillos, 0,30.—Cda. de Toros... ..	0,50
26 Plaza Mayor-Leganés... ..	0,50
27 Cibeles-Puerta de Toledo... ..	0,15
28 Pozas-Sol, 0,15.—Sol-Delicias... ..	0,15
29 Red de San Luis-Prosperidad... ..	0,30
30 Hipódromo-Camardín Martín... ..	0,30
31 Sol-Diego de León (por S.)... ..	0,15
32 Santo Domingo-Estación Norte... ..	0,15
33 Sauto Domingo-Pozas... ..	0,15
34 Plaza Mayor-Puerta del Angel... ..	0,10
35 C. Caminos-Glorieta de Bilbao... ..	0,10
36 Cibeles-Puente de la Princesa... ..	0,15
37 Cibeles-Goya (final)... ..	0,15
38 Pozas-Plaza de Santa Cruz (por Ventura Rodríguez)... ..	0,15
39 Prosperidad.—P. A. Martínez... ..	0,15
40 Santo Domingo-Pozas, 0,15.—Fozas.—Escuela de Agricultura... ..	0,20
41 Puerta de Hierro... ..	0,15
42 Cibeles-Hipódromo... ..	0,15
43 Plaza Mayor-Fuentevilla... ..	0,05
44 Plaza Mayor-Mataderos... ..	0,20
45 Queredo-Cibeles-P. Atocha... ..	0,15
46 Glorieta de Bilbao-Colón-Goya... ..	0,15
47 Glorieta Ruiz Jiménez-Gareña Gaztambide... ..	0,15

**HOTEL HISPANA**  
 Casa de primer orden-Todo confort  
 Teléfono en todas las habitaciones  
**Restaurant. Se sirven cubiertos a parte**  
**AVENIDA PI Y MARGALL, 22**  
 GRAN VÍA.—TELÉF. 16072.—MADRID

SERVICIO DE CORREOS

CENTRAL DE CORREOS (PLAZA DE CASTELAR)

ESTAFETAS URBANAS

Núm. 1 Jorge Juan, 20 y 22.—2 General Zabala, 14 (Prosperidad).—3 Santa Engracia, 155.—4 Florida, 7.—5 Carrera de San Francisco, 17.—6 General Oráa, 8.—7 Santa Isabel, (esquina a Brumen).—8 Ronda Conde Duque, 11.—9 Hermosilla, 30.—10 Fuencarral, 138.—11 Paseo de Extremadura, 23.—12 Magdalena, 12.—13 Lozano, 14 (Guindalera).—14 Montalbán, 1 (Central).

SERVICIO DE TRANVÍAS

**Sitios de recogida:** Estación del Norte.—Atocha (puerta y glorieta).—Plaza de Castelar.—Puerta del Sol (frente a Gobernación y esquina a Corretes).—Niolas María Rivero (esquina a San Jerónimo).—Plaza de la Independencia.—Claudio Coello (esquina a Alcalá).—Red de San Luis.—Princesa (cruce con Marqués de Urquijo).—Plaza Mayor.—Cuatro Caminos y Ventas del Espíritu Santo. Horas: de 8 a 12 media de la mañana y de 4 a 8 y media de la tarde.

ESTACIÓN DEL NORTE

**Horas de recogida:** de las 16 a las 21,50.  
**Cartas.**—Cinco minutos antes de la salida de los trenes.  
**Impresos.**—Desde las 16 hasta las 18.  
**Certificados y Valores.** Correo de Galicia, hasta las 16,40. Correo de Santander, 17.—Correo de Asturias, 18,40.—Expres de Irún, 21,00.—Correo de Irún, 21,30.—Mixtos de Galicia, Asturias y Santander, 21,00.  
**Horas de recogida de las cartas.**—Galicia, a las 15,00. Asturias y Santander, 16,40.—Aragón y Cataluña, 17,05.—Tajo (Aceres) y Extremadura, 17,30.—Alicante y Murcia, 17,55.—Valencia, 19,10.—Andalucía, 19,30.—Norte y Extranjero, 21,00.  
**Cartas certificadas.**—De 9 de la mañana a 12 de la noche. Para que se gan en los correos de día, precisa certificar dos horas antes de la salida de los trenes correos. En otro caso, utilícese las Estafetas de alcance de las Estaciones del Norte y Mediodía. Para el Extranjero, de 9 a 5 y de 7 a 12 de la noche.  
**Valores declarados.**—De 10 de la mañana a las 17,30. Aragón y Cataluña, a las 16,30.—Andalucía y Norte, a las 18.—Caja: de 11 a 17.—Domingos, de 11 a 3.  
**Impresos certificados.**—(Por la calle de Montalbán, en el Pasaje, a la izquierda).—Líneas de Galicia, Asturias, Santander, Segovia y Salamanca, de 10 a 13,30.—Líneas de Aragón, Extremadura, Tajo, Mediterráneo y Cuenca, de 10 a 14,50.—Líneas de Andalucía, Norte, Almorox y Colmenar, de 10 a 15,50. Estas horas son para el público que imponga de 1 a 8 certificados. Siendo más de 8, precisa relación por duplicado y solo de 10 a 13,00, para el extranjero de 9 a 12.  
**Lista de Correos.** De 9 de la mañana a 6 de la tarde.

ESTACIÓN DEL MEDIODÍA

**Horas de servicio.**—De las 17,30 a las 21,30.  
**Cartas.**—Hasta diez minutos antes de la salida de trenes.  
**Periódicos e impresos.**—Cuenca, hasta las 16,40.—Aragón, hasta las 17,30.—Demás líneas, hasta las 18.  
**Certificados y valores.**—Cuenca, hasta las 16,40.—Aragón (expres), 17,30.—Aragón (correo), 17,45.—Extremadura, 18,00.—Andalucía (expres), 19,30.—Alicante y Cartagena, 19,45.—Andalucía (correo), 20,10.—Valencia (expres), 20,45.

LA REGIONAL

VINOS FINOS DE MESA :: SERVICIO A DOMICILIO  
 Gran vino «EL PADRE ETERNO»  
 :: y blanco «LA PALMA» ::  
 1, LOS MADRAZO, 1.—TELEF. 13563

GOBIERNO ESPAÑOL.—MINISTERIOS

Presidencia del Consejo de Ministros, Paseo de la Castellana, 3, teléfono 30165.—Ministerio de Estado, Plaza de las Provincias, 1, teléfono 52849.—Economía Nacional, Paseo de Atocha, 1 y 3, teléf. 73569.—Ministerio del Ejército, Alcalá, 53, teléfono 16532.—Ministerio de Fomento, Paseo de Atocha, 53, teléfono 73040.—Ministerio de Gobernación, Puerta del Sol, 7, teléfono 53037.—Ministerio de Hacienda, Alcalá, 11, teléfono 11370.—Instrucción Pública y Bellas Artes, Alcalá, 34, teléfono 11667.—Ministerio de Justicia y Culto, San Bernardo 47, teléfono 14945.—Ministerio de Marina, Paseo del Prado, 3, teléfono 70412.—Trabajo y Previsión, Marqués de la Ensenada, 8, teléfono 33391.

VILLA-ROSA RESTAURANT

El mejor y más típico en su género y el preferido por la buena Sociedad

SERVICIO PERMANENTE

PLATO DEL DIA

SERVICIO A LA CARTA

:: Visite usted VILLA-ROSA ::  
 Plaza del Príncipe Alfonso, 17. — Teléfono 12270

SASTRERIA GALINDO

CORTE REGIO

TRAJES ULTIMA MODA



GABARDINAS ■ TRINCHERAS

SE ADMITEN GÉNEROS PARA SU CONFECCIÓN  
 8, Concepción Jerónima, 8. — Teléfono 72746

¡VIVA MADRID! CERVEZAS LICORES  
 EL RESTAURANT DE MODA

Café exprés superior.—Cazuelitas variadas diariamente.

El mejor vino de Valdepeñas lo encontrará aquí  
 7, MANUEL FERNÁNDEZ Y GONZÁLEZ, 7  
 :: (ANTES VISITACION) ::



Fuente de la Cibeles.—Madrid

# ALBERTO

Pulseras de pedida  
especialidad



Últimas  
creaciones

7, CARRETAS, 7



Federico Balart

## Sus mejores versos

por la senda del dolor;  
que, angustiado cuando ves  
mi tormento y mi martirio,  
vives mustio como un lirio  
nacido al pie de un ciprés,  
y con infantil piedad,  
compartiendo mi agonía,  
ni aun buscas la compañía  
de los niños de tu edad:  
cuando, en presencia de Dios  
que no ve desde la cumbre,  
al dulce amor de la lumbre  
solo velamos los dos,  
y corren, sin que yo quiera,  
mis lágrimas silenciosas  
entre las ondas sedosas  
de tu rubia cabellera,  
y en mi agitado interior,  
con lucha terrible y muda,  
combaten la fe y la duda,  
la esperanza y el temor,  
aunque por tu edad ignoras  
lo duro de estas batallas,  
me ves silencioso y callas;  
me sientes llorar, y lloras;  
y entonces, de una pasión  
a otra pasión arrastrado,  
por dos fuerzas desgarrado  
se me parte el corazón.

### COMEDIA

Función popular.

A las 10,30:

## LA MAR Y SUS PECES

¡GRAN EXITO!

(Butaca, 3 pesetas)

### ESLAVA

A las 10,45: Las Guapas.

### CHUECA

A las 6,45: La Serrana.

A las 10,45: La Ley Seca.

### ZONA DE RECREOS DEL RETIRO

Todos los días, a las 10,30:

Grandiosas atracciones.

Teatro de Pinocho.

Jueves y domingos funciones  
a las siete de la tarde.

### BATACLAN

(Paseo de Rosales, 40)

Dirección artística: L. Muriel  
Todas las noches, a las 11: Souper  
con atracciones y colosales or-  
questas. Formidables números  
de variedades.

### GRAN METROPOLITANO

A las 10,45:

La Rosa del Azafrán.

### REAL CINEMA

Todos los días tarde y noche,  
6,30 y 10,30: Grandes secciones  
de películas. (Noche, terraza)  
Domingos y fiestas desde las 4,30

## DON JUE

aquella obra que debie pro  
ción, y de la que, sin emi  
llegaron a decir al gran s  
ficio que Ducazal dió en  
autor, como si se arrepe  
unas redondillas, ahora  
jeron gran entusiasmo

Del fondo de un monas  
donde le encontré empolv  
yo le planté remozado

Y obra de un chico atra  
que atusaba apenas bozo  
os parece tan buen mozo  
porque está tan bien ves

Pero sus hechos están  
en pugna con la razón:  
para tal reputación

¿qué tiene, pues, mi Don  
Un secreto con que gana  
la prez entre los Don Jue  
el freno de sus desmanes  
que Doña Inés es cristian

Tiene que es de nuestra  
el tipo tradicional;

Por todas estas cosas  
tras España no pierda  
ce su influencia en tod

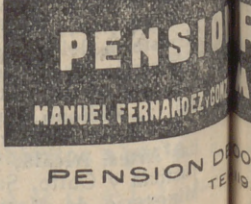
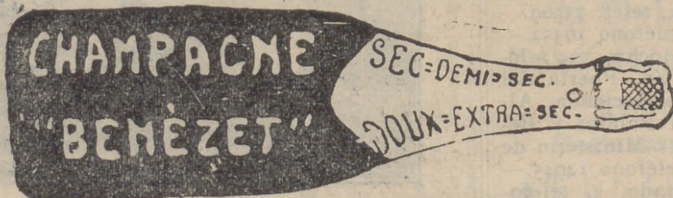



RA HOY  
Julio de 1930

3.203

# TENORIO

predilecta de su imagina-  
minaba; y tanto fué lo que  
sentido, que en un bene-  
en el Teatro Español, el  
del desvío, manifestaba en  
las y que entonces produ-

todo el bien y el mal  
el genio español encierra.  
hijo de la tradición,  
cumplo y es creyente,  
allandrón y es valiente,  
buen corazón.  
que es diestro y es zurdo,  
no cree en Dios y le invoca,  
lleva el alma en la boca,  
que es lógico y absurdo.  
con defectos tan notorios  
aquí diez mil soles,  
todos los españoles  
la echamos de Tenorios.  
si en el pueblo le hallé,  
español le escribí,  
qué me aplaudís a mí?

(Continuará)

# La antigua Cerámica NIVEIRO

## DE TALAVERA

Por mejora y ampliación de local ha trasladado la EXPOSICION y VENTA de sus preciosos e inmejorables artículos a

PASEO DE RECOLETOS, 14

### JAI-ALAI

Grandes partidos a Pala y Remonte por los afamados «ases» de la pelota.

### PAVON

A las 7 y 10,45: La película ¡Viva Madrid que es mi pueblo!

### LATINA

A las 6,45:  
La hija de Juan Simón  
A las 10,45:  
La Virgen del Rocío

### ALKAZAR

A las 6,45: Za za.  
A las 10,45: La Sombra.

### MARAVILLAS

A las 6,45 y 10,45:  
En un burro tres baturros.

### FUENCARRAL

A las 6,45: El antojo.  
A las 10,45: ¡or si las moscas.

### PALACIO DE LA MUSICA

Todos los días, a las 6,30 y 10,30:  
Programa de Películas Sonoras  
Ultimas novedades

### CINE DEL CALLAO

Tarde, a las 6,30 (salón); noche,  
a las 10,30 (terrazza): Colosales  
programas de películas. ¡Siem-  
pre novedades!

Temblando, el llanto reprimo;  
en mi congoja sombría,  
mientras frases de alegría  
y el labio en tu frente imprimo;  
que aunque mi aficción es tanta  
y es tan acerbo mi mal,  
no han de ser ellos dogal  
de tu inocente garganta.

Procurando tu ventura,  
el voto debo cumplir  
de la triste que al morir  
te encomendó a mi ternura.

Crece, sí, mi dulce amor;  
nada perturbe tu calma,  
que aún no tienes, niño, el alma  
templada para el dolor;  
ni puede quere tu mal  
la que, previendo mi duelo,  
me dejó para consuelo  
tu sonrisa angelical.

Vida de bien tan avara  
presta a tu infantil belleza  
una sombra de tristeza  
que más hermoso te para;  
mas ¡ay! me aterra pensar  
que mi constante amargura  
puede aumentar tu hermosura  
con la sombra de un pesar.

En este ambiente nocivo  
del dolor, que es mi elemento,  
por tí solamente vivo;  
y cuando, exaltado y loco,  
toda esperanza perdida,

(Continúa en el próximo número.)

## Sombreros de Señora



Agustín Abad

RZAY  
MADRID

DO PESETAS

TE 1921

TARIFAS DE CORREOS

PUNTO DE DESTINO	CARTAS		Tarjetas postales		Sobres monederos y objetos asegurado		Derecho certificado.
	Tipo de peso Grs.	Francia de queo Cts.	Sen-cillas Cts.	Tipo de peso Grs.	Francia de queo Cts.	Cual-quier peso Cts.	
Interior de las poblaciones ... ..	20	15	15	20	15	30 (h)	30 (h)
Península, islas Baleares, Canarias, posesiones españolas del Norte de Africa y Andorra	25	25	15	25	25	30 (h)	30 (h)
Portugal, Gibraltar, Filipinas y América ...	25	25	15	*	*	30	30
Fernando Póo, Annobón, Corisco y demás posesiones del Golfo de Guinea ... ..	20	30	15	20	30	30	30
Oficinas españolas en Marruecos y Tángers...	30	20 (h)	15	30	20	30	30
Todos los demás países.	20	40	25	40	40	40	40

(a) Los primeros 20 gramos son 40 céntimos, y cada 20 gramos que exceda de los 20 primeros, 20 céntimos. (h) Por excepción es de 5 céntimos solamente el importe del certificado para los impresos que contienen libros, sin que haya derecho a indemnización en caso de extravío.

DISPONIBLE

ALGUNOS SERVICIOS DEL AYUNTAMIENTO

Alcaldía-Presidencia, Plaza de la Villa, teléfono 10106.—Comisiones de Concejales, Plaza de la Villa, 5, teléfono 10808.—Tercera Casa consistorial, Plaza de la Constitución, 3, teléfono 10021.

AGUAS POTABLES Y ALCANTARILLADO

Dirección, Plaza de la Villa, 4, teléfono 10922.—Inspección, Casa Cisneros, Plaza de la Villa, 4, teléfono 11227.—Inspección de Alcantarillas, Plaza de la Constitución, 3, teléf. 10012.—Almacenes de la Villa, Santa Engracia, 104, teléf. 30034.—Alumbrado, Dirección, Plaza de la Villa, 5, teléf. 10624.—Arquitectos, Dirección, Plaza de la Villa, 4, teléf. 11406.—Carruajes, Dirección, Plaza de la Constitución, teléfono 11070.—Colegio de Ntra. Sra. de la Paloma, Dehesa de la Villa, teléf. 30410.—Depositaria Municipal, Plaza de la Villa, 5, teléf. 12853.—Ensanche, Jefe Negociado, Ayala, 14, teléf. 52859.—Inspección facultativa, Costanilla de los Angeles, 13, teléfono 13659.—Guarcia Municipal, Jefatura, Plaza de la Constitución, 3, teléf. 20021.—Guardia de Caballería, Costanilla de los Desamparados, 15, tel. 10651.—Imprenta municipal, Sacramento, 2, tel. 13337.—Incendios, Dirección, Imperial, 10, tel. 12800.—Laboratorio central, Bailén, 43, tel. 70320.—Puesto de Desinfección, Plaza de San Francisco, 3, tel. 73729.—Limpietas, Dirección, Imperial, 10, tel. 14630.—Mataderos, Dirección, Paseo de la Chopera, tel. 70116.—Mercado de la Cebada, Plaza de la Cebada, teléfono 70405.—Mercado de los Mostenses, Plaza de los Mostenses, teléf. 15279.—Parques y jardines, Dirección, Parque de Madrid, teléf. 54382.—Puericultura, Casa central, Peñón, 23, teléfono 71341.



Plaza de Toros.—Madrid

FOTOGRAFIA LAURGRAFF

Magníficas postales desde tres ptas., kilómetros, pasaportes y carnets entregados en el acto. SE HACEN AMPLIACIONES 42, MONTERA, 42, PLANTA BAJA Sucursal: FUENCARRAL, 147 (junto al Teatro Fuencarral)



PARA HOMBRES

Ayer ventrudo, hoy enjuto, es que uso LA FAJA DE JUSTO

JUSTO JUAN CARMEN, 10 :: MADRID

DEPOSITO DE LINOLEUM

Artículos de limpieza :: Tubos de goma Hules de mesas y para encerados

FRANCISCO SERRANO

Droguería y Perfumería :: Depósito de suelas y tacones de goma

- CONDE DE ROMANONES, 11 - Teléfono 18557.—MADRID

SE HACEN PLISADOS, VAINICAS E INCRUSTACIONES MECANICAS

LA CASA MAS ANTIGUA DE MADRID

Se hacen toda clase de plisados y en todos los anchos. Unica Casa que tiene siempre las últimas creaciones de Paris

ARTURO HUERTA

FERNANDO VI, 12, PRAL. - TELEFONO 33681

Confitería :: Pastelería :: Fiambres

N I Z A

Especialidades y creaciones para el te y postres

Se sirven LUNCHS

Argensola, 20, y Orellana, 16 :-: Glorieta de Bilbao, 7, y Sagasta, 2 :-: Teléfono 83253



**RECAUDADORES DE ARBITRIOS**

Congreso : D. Enrique Conde Salazar, Gobernador, 33, teléfono 17954.—Palacio : D. Ramón Martínez, Fomento, 22, teléfono 17960.—Sanidad, Negociado, Plaza de la Villa, 5, teléfono 50182.

**CASAS DE SOCORRO**

Buenavista : Castelló, 65, teléfono 52430.—Centro : Navas de Tolosa, 3, teléfono 10025.—Congreso : Fuencarral, 8, teléfono 10048.—Congreso (sucursal) : Hermosilla, 51, teléfono 30204.—Chamberí : Eloy Gonzalo, 15, teléfono 30271.—Chamberí (sucursal) : Santa Engracia, 130, teléfono 30268.—Hospicio : Augusto Figueroa, 43, teléfono 16139.—Hospital (sucursal) : Santa Isabel, 36, teléfono 74424.—Inclusa : Encomienda, 21, teléfono 70254.—Latina : Carrera de San Francisco, 8, teléfono 70050.—Latina (sucursal) : General Ricardos, 4, teléfono 70755.—Palacio : Cristino Martos, 5, teléfono 30073.—Palacio (sucursal) : Plaza del Puente de Segovia, 3, teléfono 70120.—Universidad : Alberto Aguilera, esquina a Vallehermoso, teléfono 32142.

**Tarifa para el servicio de Automóviles.**

**FRANJAS ENCARNADA Y VERDE**

*De uno o dos asientos :*

Los 800 primeros metros ... ..	0'40
Por cada 250 metros más o fracción ... ..	0'10
Por cada hora que el coche esté parado ... ..	4'00

*De tres o más asientos :*

Los 800 primeros metros ... ..	0'60
Por cada 333 metros más o fracción ... ..	0'20
Por cada hora que el coche esté parado ... ..	4'00
Despedidos en el tercer límite, se abonará por regreso ... ..	1'25

**COCHES DE PLAZA**

Por carreras.—Una o dos personas ... ..	1'25
Por cada asiento más ... ..	0'50
Por horas.—Una o dos personas ... ..	3'00
Por cada asiento más ... ..	0'75

**CASA ADORACION**

ULTIMAS NOVEDADES DE PARIS - SOMBREROS PARA SEÑORAS Y NIÑAS

CALLE DEL PRADO, 4 :: TELEFONO 14226

**Compañía Madrileña de Urbanización.**

*Tranvía de Cuatro Caminos-Ciudad Lineal-Ventas.*

Servicio días laborables : Por la mañana, cada quince minutos ; por la tarde, cada diez minutos. Domingos y días festivos, cada cinco minutos.

*Tranvía de Cuatro Caminos a la Dehesa de la Villa.*

Servicio días laborables : Desde Cuatro Caminos, cada diez minutos ; desde la Red de San Luis (Gran Vía), coches disco núm. 20, cada nueve minutos.

*Tranvía desde Cuatro Caminos a Fuencarral.*

Cada treinta minutos.

*Tranvía de Cuatro Caminos a Tetuán.*

Cada tres minutos. Servicio directo desde el Puente de Vallecas a Tetuán, coches disco núm. 14, cada diez minutos.

*Tranvía de Ventas a Canillejas.*

Servicio cada hora, saliendo los coches de Ventas, desde las 7,25 hasta las 22,25.

*Ferrocarril a Colmenar Viejo.*

Salidas de trenes desde Cuatro Caminos, a las 9,32. Idem de Colmenar, a las 8,15.

**¡¡ UN MOMENTO !!**



El mayor surtido en plumas estilográficas y lapiceros automáticos.

Palacio de la Estilográfica  
Viuda de NAVARRO  
5, Preciados, 5

TOME LAS SEÑAS DE ESTA CASA, COMPRE EN ELLA UNA VEZ, Y SERA LA PAPELERIA DONDE SE SURTA SIEMPRE



¡¡ NO LO OLVIDE !!

**PALACIO DE LA ESTILOGRAFICA**  
5, PRECIADOS, 5 - MADRID  
TELEFONO 10197



Esmaltes finos artísticos. Esmaltes traslucidos. Sortijas de indios patentadas. Condecoraciones civiles y militares. Escudos Heráldicos. Cartelas en oro y plata para homenajes.

**ATOCHA, 5 - Teléfono 17525 - MADRID**

**IMPRENTA DE LOS HIJOS DE T. MINUESA**  
Juanelo, 19. :: MADRID :: Teléfono 73.402

SE HACEN TODA CLASE DE TRABAJOS COMERCIALES, LIBROS  
:: :: Y REVISTAS :: ::



*Pedro Lapègue*  
 Horticultor y Floricultor  
 VENTA DE PLANTAS  
 Y FLORES NATURALES  
 Venturo de la Vega  
 TELEFONO 12.237  
**MADRID**  
 Construcción y  
 Conservación  
 de JARDINES



C. L. A. S. S. A.

LINEAS AEREAS SUBVENCIONADAS

SERVICIOS DIARIOS

Madrid-Sevilla, por 100 pesetas.

Madrid-Barcelona, por 125 pts.

EN TRIMOTORES DE SEIS TONELADAS

DESPACHOS DE BILLETES :

Madrid: Plaza de la Lealtad, 4.-Teléfono 52922  
 Av. Conde Peñalver, 18.-Teléfono 17552

Barcelona: Fontanella.--Sevilla: Reina Mercedes, 1  
 Teléfono 20780 Sevilla: Teléfono 21760

**CASA "MERP"**  
 ARREGLA STYLOGRAFICAS  
 ECHEGARAY 7 - TELEFONO 10095 - MADRID

Tarifa general de la Compañía del Metropolitano  
 Alfonso XIII

PUERTA DEL SOL A TETUAN DE LAS VICTORIAS, 0,30,  
 CON ESTACIONES EN ALVARADO Y ESTRECHO

E. del Norte	30
Quevedo..	20 20 20 20 20 20 20 20 20 20
S. Bernardo	20 20 20 20 20 20 20 20 20 20
Noviciado	20 20 20 20 20 20 20 20 20 20
St. Domin.º	20 20 20 20 20 20 20 20 20 20
Isabel II..	20 20 20 20 20 20 20 20 20 20
Sevilla....	5 20 20 20 20 20 20 20 20 20
Banco....	25 25 25 25 25 25 25 25 25 25
Retiro....	25 25 25 25 25 25 25 25 25 25
P. Vergara..	25 25 25 25 25 25 25 25 25 25
Goya.....	25 25 25 25 25 25 25 25 25 25
M. Becerra..	25 25 25 25 25 25 25 25 25 25
Ventas....	25 25 25 25 25 25 25 25 25 25
P. Vallecas..	35 35 35 35 35 35 35 35 35 35
Pacífico....	35 35 35 35 35 35 35 35 35 35
M. Pelayo..	35 35 35 35 35 35 35 35 35 35
Atocha....	35 35 35 35 35 35 35 35 35 35
A. Martín..	35 35 35 35 35 35 35 35 35 35
Progreso...	35 35 35 35 35 35 35 35 35 35
P. del Sol..	15 15 15 15 15 15 15 15 15 15
Gran Vía...	15 15 15 15 15 15 15 15 15 15
Tribunal...	15 15 15 15 15 15 15 15 15 15
Bilbao....	15 15 15 15 15 15 15 15 15 15
Chamberí..	15 15 15 15 15 15 15 15 15 15
Iglesia....	10 10 10 10 10 10 10 10 10 10
Ríos Rosas..	10 10 10 10 10 10 10 10 10 10
C. Caminos..	10 10 10 10 10 10 10 10 10 10

ESTACIONES

Cuatro Caminos..	10 10 10 10 10 10 10 10 10 10
Ríos Rosas....	10 10 10 10 10 10 10 10 10 10
Iglesia.....	10 10 10 10 10 10 10 10 10 10
Chamberí...	10 10 10 10 10 10 10 10 10 10
Bilbao.....	10 10 10 10 10 10 10 10 10 10
Tribunal....	10 10 10 10 10 10 10 10 10 10
Gran Vía....	10 10 10 10 10 10 10 10 10 10
Sol.....	10 10 10 10 10 10 10 10 10 10
Progreso...	10 10 10 10 10 10 10 10 10 10
Antón Martín..	10 10 10 10 10 10 10 10 10 10
Atocha.....	10 10 10 10 10 10 10 10 10 10
Menéndez Pelayo.	10 10 10 10 10 10 10 10 10 10
Pacífico....	10 10 10 10 10 10 10 10 10 10
Puente Vallecas..	10 10 10 10 10 10 10 10 10 10
Ventas.....	10 10 10 10 10 10 10 10 10 10
Manuel Becerra..	10 10 10 10 10 10 10 10 10 10
Goya.....	10 10 10 10 10 10 10 10 10 10
Príncipe Vergara..	10 10 10 10 10 10 10 10 10 10
Retiro.....	10 10 10 10 10 10 10 10 10 10
Banco de España.	10 10 10 10 10 10 10 10 10 10
Sevilla.....	10 10 10 10 10 10 10 10 10 10
Isabel II....	10 10 10 10 10 10 10 10 10 10
Santo Domingo..	10 10 10 10 10 10 10 10 10 10
Noviciado....	10 10 10 10 10 10 10 10 10 10
San Bernardo...	10 10 10 10 10 10 10 10 10 10
Quevedo....	10 10 10 10 10 10 10 10 10 10
E. del Norte...	10 10 10 10 10 10 10 10 10 10

FABRICA Y ALMACEN DE PIANOS, ORGANOS  
 Y ARMONIUMS

RICARDO RODRIGUEZ

VENTAS AL CONTADO Y A PLAZOS

Despacho: VENTURA DE LA VEGA, número 3

Talleres: PIZARRO, núm. 19 (Palacio de Cheste)

TELEFONO 123444

CASA JACINTO

(ANTIGUO CASTILLO DE LUNA)-CONCEPCION JERONIMA, 6

Servicio de restaurant. Platos populares todos los días. Especialidad en cazuelitas. Café expés. Cervezas, mariscos y bocadillos. Vinos finos de Valdepeñas de la Casa de

MIGUEL L. DE LERMA  
 6, CONCEPCION JERONIMA, 6

RELOJERIA  
 MANUEL ALVAREZ

Compra y venta de relojes de todas clases, antiguos y modernos.

CALE DEL PRADO, 6 - TELEF. 14226

EL MESON DEL SEGOVIANO

CAVA BAJA, núms. 41 y 28 :: TELEFONO 72932

El sitio más popular de la corte, donde pueden admirar los famosos frescos del pintor ARTURO ORTIZ ALGUACIL

Los jueves, POTE GALLEGO

No deje de visitar este famoso MESON

ZACARIAS MADRID

Se encarga de hacer toda clase de Seguros, y en particular de La Equitativa de Madrid, Empresa de Seguros contra Enfermedades y Entierros. También facilita terrenos en el extrarradio desde DIEZ pesetas al mes

PARA INFORMES :

48, MESON DE PAREDES, 48, MADRID

GRAN PLATERIA DE PACO

El salón más distinguido de Madrid

SERVICIO ESMERADISIMO

La clientela más selecta de la ciencia, literatura y toreo

CALLE DEL PRADO, 7

**Sastrería**

**Terrado**

**Sastrería**

*Proveedor de las Cooperativas del Ministerio  
del Ejército y Real Institución.*

Trajes  
Gabanes  
Trincheras

**LEGANITOS**

**2**

**Teléfono 13799**

Uniformes  
de  
todas clases



**PLAZOS Y CONTADO**

**Félix Toca**  
FÁBRICA DE BRONCES ARTÍSTICOS  
LAMPARAS, CAMAS,  
MUEBLES Y HERRAJES  
DESPACHO CENTRAL NICOLÁS MARINERO, 316  
TELÉFONO 15491  
FÁBRICA Lope de Vega, 34 y 36  
MADRID  
Teléfono 11287

**KARDEX**

FICHERO VISIBLE PERFECTO

**LIPS**

CAJAS DE CAUDALES  
MUEBLES DE ACERO  
PARA OFICINAS  
ARCHIVADORES, MESAS,  
ARMARIOS, ETC.

**Rudy Meyer**

Montera, 28  
MADRID

**CLEMENTE Y GARCIA**

CAMISERIA Y ROPA BLANCA  
Equipos, Canastillas, Batas, Blusas  
Especialidad en ropas para niños

**51-MAYOR-51**



# Mi orgullo

ES EL ASPIRADOR DE POLVO

# VAMPIRO

Con él puedo limpiar las alfombras, los muebles y tapices sin que quede una partícula de polvo.

ENCERADORAS ELÉCTRICAS  
*Hobby - Dandy - Victor - Express*

A. E. G. — Sección Santo

Paseo de Recoletos, 17

Teléfono 19447

# VENTILADORES



**AEG**

**GRAN  
SURTIDO • MATERIAL SUPERIOR  
PIDASE EXPRESAMENTE ESTA MARCA**

En todos los buenos,  
acreditados estable-  
cimientos del ramo

y  
**A. E. G. Ibérica**  
de Electricidad

(S. A.)

