

Octavo año de publicación no interrumpida

# Espectáculos de Madrid

REVISTA DIARIA



GUIA DE LA CAPITAL  
-NOVELAS- PASATIEMPOS-  
-CRÓNICAS DE TEATROS  
-TOROS-



*Reparto Gratis*

-DIRECCIÓN-  
2-CONDE DE ROMANONES, 2



**MECAPHONE**  
EL FONOGRAFO PORTATIL MAS POTENTE  
Y DE MAS CLARO SONIDO  
VENTA EXCLUSIVA:  
**Unión Musical Española**  
Carrera de San Jerónimo, 30, y Preciados, 5 - Madrid

*Pere Durán*

# LA MARAVILLA DEL SIGLO



¿Ha oído Ud. la Nueva Gramola con Cámara Acústica «Reentrante?» En caso negativo, hágalo en seguida. Acuda sin pérdida de tiempo a un agente nuestro y pida una audición musical con este nuevo instrumento. Al escuchar las primeras notas sentirá usted la sensación de que los artistas se hallan en su presencia. Su ánimo quedará cautivado ante esta nueva maravilla, y radiante de placer deseará usted adquirir este prodigioso aparato, que reproduce todos los sonidos musicales con una precisión verdadera admirable. Una sola audición le convencerá.

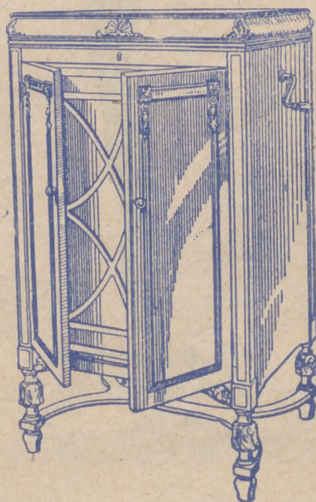

## La Voz de su Amo

COMPañÍA DEL GRAMÓFONO, S. A. E.  
AVENIDA DE PÍ Y MARGALL, 1—MADRID

Fábrica:  
URGEL, N.º 234  
BARCELONA



**DISTRIBUCION DE NUESTRAS TIRADAS**



Todos los días, de doce y media a dos, en los Casinos de Madrid, Bellas Artes, Gran Peña; en los Hoteles Palace, París, Inglés, Reina Victoria, Regina y Príncipe de Asturias. De cuatro a cinco (tarde), en los siguientes Cafés y de esta forma: *Martes, Jueves y Sábados*, Cafés Oriental, Lisboa, Puerto Rico, Universal y Colonial. *Miércoles, Viernes y Domingos*, Lyon d'Or, Maison Dorée, Café-Bar La Montaña y Norte. Diariamente se reparte en los Bares Villa-Rosa, Plaza de Santa Ana, 17; «Madrid-Sevilla». Echegaray, 21, y en la Peluquería de Moda, Prado, 7. — Lo que avisamos a los señores anunciantes para que lo comprueben.

Para toda clase de anuncios y propagandas dirijanse a la Dirección:

**2, Conde de Romanones, 2**

**HORARIO DE TRENES**

Compañía del Norte.	Salida de Madrid	Llegada a Madrid
Expreso Hendaya (vía Avila).	21,30-22,30	7-9
Expreso Galicia (vía Avila)...	19,20	9,40
Rápido Hendaya (vía Avila)...	20	21
Sudexpreso Francia (v. Avila).	22	9,15
Rápido Asturias-Santander ...	9	22,15
Correo Santander (vía Avila).	19,30	8,15
Correo Galicia (vía Avila) ...	19,45	7,45
Correo Hendaya (vía Avila)....	22,45	6
Mixto Madrid-Irún .....	6	19,40
Mixto Galicia (vía Segovia) ...	10,25	14,50
Mensajerías Segovia .....	30	15,45
Tranvía Avila .....	7,45-17,10	21-20,45
Tranvía Segovia .....	8,18	11,19-20,25
Tranvía Escorial-Cercedilla ...	14,10	18
Tranvía Pozuelo .....	21	22
Tranvía Pozuelo .....	16,35	18,45
Tranvía Escorial (domingos).	10,08	19,55-20,10
Tranvía Escorial .....	19,20	8,48
<b>Madrid-Cáceres-Portugal.</b>		
Rápido Lisboa .....	23,28	8,26
Correo Lisboa .....	20,25	9,05
Mixto Salamanca-Cáceres .....	8,45	19,50
Mixto Talavera .....	14	16

*Sigue en la cuarta plana.*

**ARMENGOL**  
 ACREDITADA Y ANTIGUA LANERIA  
 Y COLCHONERIA

Grandes existencias en lanas y telas adamasca-  
 das y listadas para toda clase de colchones.  
 Duvels, plumas, miraguanos, borras, zaleas,  
 etcétera, etc.

BARQUILLO, 30.—Teléfono 34272

**NO TIENE SUCURSALES**



**TELEFONO 10251**

DISPONIBLE

Madrid-Zaragoza-Alicante.	Salida de Madrid	Llegada a Madrid
Expreso Barcelona .....	20,15	9
Expreso Alicante-Valencia-Cartagena .....	9	10,40
Expreso Andalucía .....	9,50	20,25
Expreso Sevilla .....	10,55	21,05
Exp. Zaragoza y Barcelona... ..	9,45	21,55
Expreso Málaga-Algeciras (alterno) .....	21,35	9,10
Correo-expreso Valencia .....	22,10	8
Exp. Andalucía-Cádiz (alter.). ..	22,40	8,45
Correo-expreso Alicante .....	23	7,30
Correo-exp. Aranjuez-Toledo... ..	9,10	20,25
Omnibus Zaragoza .....	19	10,25
Omnib. Zaragoza-Barcelona ... ..	7,20	19,55
Correo Zaragoza y Barcelona. ....	21,40	8
Correo-expreso Cartagena .....	21,45	8,30
Expreso Badajoz (lunes, miércoles, viernes) .....	8,45	20,45
Idem, regreso (martes, jueves, sábados) .....	8,45	20,45
Exp. Toledo (por Aranjuez)... ..	9,10	20
Correo Andalucía .....	23,25	7
Omnibus Cuenca-Alicante-Valencia-Cartagena y Córdoba. ....	7	11,20
Mensajer. Valencia-Alicante y Tarancón .....	11,10	18,45
Omnibus Toledo .....	7,45	14,35
Omnibus Sigüenza .....	13,30	14,15
Omnibus Guadalajara .....	10,10	17,35
— — — — — .....	17	17,35
— — — — — .....	20,35	8,45
Tranvía Getafe (Badajoz) .....	6,20	7,45

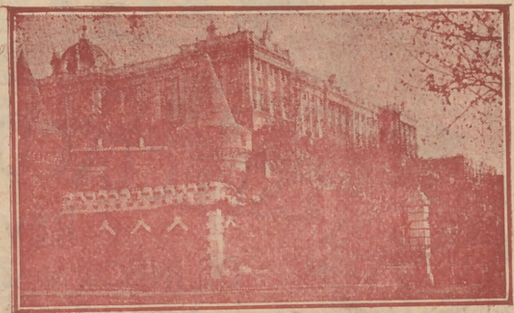

Palacio Real, de Madrid

**DENTISTA JOSE MARIA CRISTOBAL**  
**Extracciones - Obturaciones - Composturas**  
**TRABAJOS EN ORO Y CAUCHO**  
 DE 10 A 1, EN  
**Plaza del Progreso, 16, pral.**  
 Horas de consulta: { **DE 3 A 7, EN**  
**Plaza de Santa Cruz, 4, pral.**

**FABRICA DE PLISADOS**  
**PEDRO FORASTE**  
 Plisados fantasia y especialidades  
 Bordados.--Vainicas.--Incrustaciones  
 :-- VISITE ESTA CASA :--  
**PLAZA DEL PROGRESO, 3**

LINEAS DE TRANVIAS	Salida	Llegada
1 Sol-Salamanca.....	0,15	0,15
2 Sol-Argüelles.....	0,15	0,15
3 Salamanca-Sol, 0,15. — Sol-Quevedo.....	0,15	0,15
4 Sol-Ventanas, 0,20. — Sol-Paradinas.....	0,15	0,15
5 Servicio especial Plaza de Toros, Cda. de novillos, 0,20. — Toros.....	0,50	0,50
6 Sol-Paradinas.....	0,15	0,15
7 Sol-Hipódromo.....	0,15	0,15
8 Bombilla-Sol, 0,30. — Sol-Hipódromo.....	0,15	0,15
9 Sol-Bombilla, 0,30. — Sol-Norte.....	0,20	0,20
10 Sol-Estación del Norte.....	0,15	0,15
11 Argüelles-Bilbao-Retiro.....	0,15	0,15
12 Sol-Argüelles (Rosales).....	0,15	0,15
13 Antón Martín (Sol), 0,10. — Sol-Quevedo.....	0,10	0,10
14 P. Villa-Sol, 0,25. — Sol-Qto.-Centro Caminos.....	0,10	0,10
15 P. Vallecas-Sol, 0,25. — Sol-Chambrí-Olavide.....	0,10	0,10
16 Sol-Pfeco, 0,25. — Sol-A. Martín.....	0,10	0,10
17 Caminos-Sol, 0,10. — Sol-Pgs.....	0,05	0,05
18 Quilisco-Sol, 0,10. — Sol-S. Fco.....	0,10	0,10
19 C. Caminos-P. A. Martínez.....	0,10	0,10
20 C. Caminos-Red de San Luis.....	0,15	0,15
21 Sol-Pozas (por Leganitos).....	0,15	0,15
22 Pozas-Sol, 0,15. — Sol-Embajados.....	0,15	0,15
23 Sol-Fuenteclilla.....	0,10	0,10
24 P. Mayor-Carabanchel Bajo, 0,30. Carabanchel Alto.....	0,30	0,10

**HOTEL HISPANA**  
 Casa de primer orden. Todo confort  
 Teléfono en todas las habitaciones  
**Restaurant. Se sirven cubiertos a parte**  
**AVENIDA PIY MARGALL, 22**  
 GRAN VÍA.—TELÉF. 16072.—MADRID

SERVICIO DE CORREOS

CENTRAL DE CORREOS (PLAZA DE CASTELAR)

ESTAFETAS URBANAS

Núm. 1 Jorge Juan, 20 y 22.—2 General Zabala, 14 (Prosperidad).—3 Santa Engracia, 155.—4 Florida, 7.—5 Carrera de San Francisco, 17.—6 General Oráa, 8.—7 Santa Isabel, (esquina a Brumen).—8 Ronda Conde Duque, 11.—9 Hermosilla, 39.—10 Fuencarral, 138.—11 Paseo de Extremadura, 23.—12 Magdalena, 12.—13 Lozano, 14 (Guindalera).—14 Montalbán, 1 (Central).

SERVICIO DE TRANVÍAS

**Sitios de recogida:** Estación del Norte.—Atocha (puerta y glorieta).—Plaza de Castelar.—Puerta del Sol (frente a Gobernación y esquina a Carretas).—Nicolás María Rivero (esquina a San Jerónimo).—Plaza de la Independencia.—Claudio Coello (esquina a Alcalá).—Red de San Luis.—Princesa (cruce con Marqués de Urquijo).—Plaza Mayor.—Cuatro Caminos y Ventos del Espíritu Santo. Horas: de 8 a 12 y media de la mañana y de 4 a 8 y media de la tarde.

ESTACIÓN DEL NORTE

**Horas de recogida:** de las 16 a las 21.50.

**Cartas.**—Cinco minutos antes de la salida de los trenes.

**Impresos.**—Desde las 16 hasta las 18.

**Certificados y Valores.** Correo de Galicia, hasta las 16.40. Correo de Santander, 17.—Correo de Asturias, 18.40.—Expres de Irún, 21.00.—Correo de Irún, 21.30.—Mixtos de Galicia, Asturias y Santander, 21.00.

**Horas de recogida de las cartas.**—Galicia, a las 16.00. Asturias y Santander, 16.40.—Aragón y Cataluña, 17.05.—Tajo (Áceres) y Extremadura, 17.35.—Alicante y Murcia, 17.55.—Valencia, 19.10.—Andalucía, 19.30.—Norte y Extranjero, 21.00.

**Cartas certificadas.**—De 9 de la mañana a 12 de la noche. Para que salgan en los correos del día, precisa certificar dos horas antes de la salida de los trenes correos. En otro caso, utilícese las Estafetas de alcance de las Estaciones del Norte y Mediodía. Para el Extranjero, de 9 a 5 y de 7 a 12 de la noche.

**Valores declarados.**—De 10 de la mañana a las 17.30, a excepción de Galicia, Asturias y Santander, a las 15.00. Aragón y Cataluña, a las 16.30.—Andalucía y Norte, a las 18.—Caja: de 11 a 17.—Domingos, de 11 a 13.

**Impresos certificados.**—(Por la calle de Montalbán, en el Pasaje, a la izquierda).—Líneas de Galicia, Asturias, Santander, Seg. vía y Salamanca, de 10 a 13.30.—Líneas de Aragón, Extremadura, Tajo, Mediterráneo y Cuenca, de 10 a 14.50.—Líneas de Andalucía, Norte, Almorox y Colmenar, de 10 a 15.50. Estas horas son para el público que imponga de 1 a 8 certificados. Siendo más de 3, precisa relación por duplicado y solo de 10 a 13.00, para el extranjero de 9 a 12.

**Lista de Correos.** De 9 de la mañana a 6 de la tarde.

ESTACIÓN DEL MEDIODÍA

**Horas de servicio.**—De las 16.30 a las 21.30.

**Cartas.**—Hasta diez minutos antes de la salida de trenes.

**Periódicos e impresos.**—Cuenca, hasta las 16.40.—Aragón, hasta las 17.30.—Demás líneas, hasta las 18.

**Certificados y valores.**—Cuenca, hasta las 16.40.—Aragón (expres), 17.30.—Aragón (correo), 17.45.—Extremadura, 18.00.—Andalucía (expres), 19.30.—Alicante y Cartagena, 19.45.—Andalucía (correo), 20.10.—Valencia (expres), 20.45.

LA REGIONAL

VINOS FINOS DE MESA : - : SERVICIO A DOMICILIO

Gran vino «EL PADRE ETERNO»

: - : y blanco «LA PALMA» : - :

1, LOS MADRAZO, 1.—TELEF. 13563

GOBIERNO ESPAÑOL.—MINISTERIOS

Presidencia del Consejo de Ministros, Paseo de la Castellana, 3, teléfono 30165.—Ministerio de Estado, Plaza de las Provincias, 1, teléfono 52849.—Economía Nacional, Paseo de Atocha, 1 y 3, teléf. 73569.—Ministerio del Ejército, Alcalá, 53, teléfono 16552.—Ministerio de Fomento, Paseo de Atocha, 53, teléfono 73040.—Ministerio de Gobernación, Puerta del Sol, 7, teléfono 53037.—Ministerio de Hacienda, Alcalá, 11, teléfono 11370.—Instrucción Pública y Bellas Artes, Alcalá, 34, teléfono 11667.—Ministerio de Justicia y Culto, San Bernardo 47, teléfono 14945.—Ministerio de Marina, Paseo del Prado, 3, teléfono 70412.—Trabajo y Previsión, Marqués de la Ensenada, 8, teléfono 33391.

VILLA-ROSA RESTAURANT

El mejor y más típico en su género y el preferido por la buena Sociedad

SERVICIO PERMANENTE

PLATO DEL DÍA

SERVICIO A LA CARTA

: - : Visite usted VILLA-ROSA : - :  
Plaza del Príncipe Alfonso, 17. — Teléfono 12270

SASTRERIA GALINDO

CORTE REGIO

TRAJES ULTIMA MODA



GABARDINAS ■ TRINCHERAS

SE ADMITEN GÉNEROS PARA SU CONFECCIÓN  
8, Concepción Jerónima, 8. — Teléfono 72746

VIVA MADRID! CERVEZAS LICORES

EL RESTAURANT DE MODA

Café expres superior.—Cazuelitas variadas diariamente.

El mejor vino de Valdepeñas lo encontrará aquí  
7, MANUEL FERNÁNDEZ Y GONZÁLEZ, 7  
: - : (ANTES VISITACION) : - :

FOTOGRAFIA LAURGRAFF

Magníficas postales desde tres ptas., kilométricos, pasaportes y carnets entregados en el acto.  
SE HACEN AMPLIACIONES  
42, MONTERA, 42, PLANTA BAJA

LA CORUÑA MARTIN NAVAZO

Vinos - Restaurant - Cervezas - Licores de todas las marcas - Mariscos del día - Aperitivos y bocadillos  
- : - : La peña más clásica : - : -

4, CALLE DE ALCALA, 4

# ALBERTO

Pulseras de pedida  
especialidad



Últimas  
creaciones

7, Carretas, 7



## GRAN METROPOLITANO

A las 6,30:

**LAS BELLEZAS DEL MUNDO**

A las 10,45:

**¡MORENA  
Y SEVILLANA!**

## LARA

A las 6,45 y 10,45:

Los Duendes de Sevilla

## MARAVILLAS

A las 6,45 y 10,45:

Los Besos

## REINA VICTORIA

A las 6,45 y 10,45:

La Playa de Ola Ola

## INFANTA ISABEL

No hay función.

## ROMEA

A las 6,45:

¡Colibrí!

A las 10,45:

Por si las moscas

## ESLAVA

A las 6,45 y 10,45:

Las pantorrillas

¿Desea usted ver aumentar el número de clientes en sus negocios?

Para conseguirlo existe un medio infalible:

¿Cuál?

Anúnciese usted en esta Revista, y se verá coronado por el éxito. El anuncio es la base del negocio y la más eficaz propaganda.

## FUENCARRAL

A las 6,45 y 10,45:

Los Claveles

Los de Aragón

## PALACIO DE LA PRENSA

A las 6,15 y 10,15. Gran programa de películas; domingos, desde las cuatro.

## EL BARBERO LAS

por LEOPOLDEZ D

(Contin.)

todos, según costumbre, y aron  
aceite a brillar por las encas de  
para hacer más medrosa laidad  
oíase de vez en cuando alla a lo  
voz de bruja gritando: «A», y  
mayores y menores que seg después  
un transeúnte, los pasos de cada,  
tes en las tinieblas o el pto ab  
tregados a la violencia de san.

El patio de la casa en que el  
parecía completamente tran sob  
con pasamanos de madera la l  
algunas mantillas de bayeta unos  
car; en el fondo de todos pedor  
esos nichos que tienen los ante  
mún, cerradas heméticame un  
disipaba la misteriosa oscu ni er  
oía otro ruido que el gorgo una  
las mandíbulas de algún pe ro  
que dejara el zapatero reme

De pronto crujió una p ent



**PENSION**

MANUEL FERNANDEZ Y GONZALEZ

PENSION DES 100  
TELE 119



**LAS VISTILLAS**

OPOLPEZ DE SAA

(Contin.)

e, y aron los escasos faroles de  
encas de la villa y corte, quizá  
sa lidad que reinaba en ellas ;  
s allá los dislocados aleros una  
(A) y el chaparrón de aguas  
e se después, el andar presuroso de  
de anda, el silabeo de dos aman-  
l pido ahullido de los gatos en-  
de son.

en gan el torero y el tío Lesmes  
tra sobre las bandas de yeso  
dera la luna llegaba a iluminar  
ayeta unos calzones puestos a se-  
dos pedores se veían las puertas,  
los antes de ocupar la fosa co-  
amer un punto de luz de candil  
oscun en el fondo del patio se  
orguna fuente y el crujido de  
in pe roía los pedazos de suela  
rema na p entró en el patio un hom-  
(Continuará.)

**IRZAY  
MADRID**

ES 100 PESETAS  
EL 1921

**La antigua Cerámica NIVEIRO**

**DE TALAVERA**

Por mejora y ampliación de local ha trasladado la EXPOSICION y VENTA de sus preciosos e inmejorables artículos a

**PASEO DE RECOLETOS, 14**

**INFANTA BEATRIZ**

A las 6,45 y 10,45:

Satanelo

**COMICO**

A las 6,45 y 10,45:

«Shanghai»

¡Gran éxito!

¿Que sus ventas disminu-  
yen a pesar de la competen-  
cia en precios y calidad in-  
mejorable de los géneros?

Pues es porque usted no  
anuncia su establecimiento  
en parte alguna.

Hágalo en esta Revista de  
diaria divulgación y verá au-  
mentar sus ventas y utilida-  
des. No lo dude usted más.

**ESPAÑOL**

No hay función.

**MARTIN**

A las 6,45: El Gallo

A las 10,45: ¡Duro con ellas!  
y El país de los tontos

**COMEDIA**

A las 10,45:

**La Torre de la Cristiana**

Mañana, estreno de la co-  
media

«LO MEJOR DE MADRID»

**PAVON**

A las 7,15: La Chicharra  
A las 10,30: La cara del Ministro  
El Nido del Principal

**LATINA**

A las 6,30 y 10,30:

La hija de Juan Simón

**CALDERON**

A las 6,30:

La Rosa del Azafrán  
A las 10,30. María la Tempranica

**JAI-ALAI**

A las 4 (extraordinario)

Primero, a Pala:  
Azurmendi I y Araquistain  
contra

Solozábal y Jáuregui  
Segundo, a Remonte:  
Abrego y Tacolo  
contra

Ostolaza y Salaverria I

**Sombreros de Señora**



MONTERA. 31  
TELÉFONO 16910

SIEMPRE  
NOVEDADES

**Agustín Abad**

**TARIFAS DE CORREOS**

PUNTO DE DESTINO	CARTAS		Tarjetas postales		Sobres monederos y objetos asegurados		ercho certificado.
	Tipo de peso Grs.	Frangueo Cts.	Sen-cillas Cts.	Tipo de peso Grs.	Frangueo Cts.	Cual-quier peso Cts.	
Interior de las poblaciones ...	20	15	15	20	15	30 (h)	
Península, islas Baleares, Canarias, posesiones españolas del Norte de Africa y Andorra	25	25	15	25	25	30 (h)	
Portugal, Gibraltar, Filipinas y América ...	25	25	15	»	»	30	
Fernando Póo, Annobón, Corisco y demás posesiones del Golfo de Guinea ...	20	30	15	20	30	30	
Oficinas españolas en Marruecos y Tángers... Todos los demás países.	30	20 (a)	15	30	20	30	
	20	40	25			40	

(a) Los primeros 20 gramos son 40 céntimos, y cada 20 gramos que exceda de los 20 primeros, 30 céntimos. (h) Por excepción es de 5 céntimos solamente el importe del certificado para los impresos que contienen libros, sin que haya derecho a indemnización en caso de extravío.

**CLEMENTE Y GARCIA**

Liquidación forzosa por derribo de la finca  
**PRECIOS INCREIBLES**

3 4, M A Y O R, 3 4



**PARA HOMBRES**

Ayer ventrudo, hoy enjuto, es que uso  
**LA FAJA DE JUSTO**

**JUSTO JUAN**  
CARMEN, 10 :: MADRID

**DEPOSITO DE LINOLEUM**

Artículos de limpieza :: Tubos de goma  
Hules de mesas y para encerados

**FRANCISCO SERRANO**

Droguería y Perfumería :: Depósito de suelas y tacones de goma

**CONDE DE ROMANONES, 11 :: MADRID**

**CASA JACINTO**

(ANTIGUO CASTILLO DE LUNA)-CONCEPCION JERONIMA, 6

Servicio de restaurant. Platos populares todos los días. Especialidad en cazuelitas. Café expés. Cervezas, mariscos y bocadillos. Vinos finos de Valdepeñas de la Casa de

**MIGUEL L. DE LERMA**  
6, CONCEPCION JERONIMA, 6

**CASA ADORACION**

ULTIMAS NOVEDADES DE PARIS - SOMBREROS PARA SEÑORAS Y NIÑAS

CALLE DEL PRADO, 4 :: TELEFONO 14226

**SE HACEN PLISADOS, VAINICAS E INCRUSTACIONES MECANICAS**

LA CASA MAS ANTIGUA DE MADRID

Se hacen toda clase de plisados y en todos los anchos. Única Casa que tiene siempre las últimas creaciones de París

**ARTURO HUERTA**

FERNANDO VI, 12, PRAL. - TELEFONO 33681

Confitería :: Pastelería :: Fiambres

**N I Z A**

Especialidades y creaciones para el te y postres  
Se sirven LUNCHS

Argensola, 20 :: Orellana, 16 :: Glorieta de Bilbao, 7 :: Sagasta, 2 :: Telefono 33253

**IMPRENTA DE LOS HIJOS DE T. MINUESA**  
Juanelo, 19. :: MADRID :: Teléfono 73.402

SE HACEN TODA CLASE DE TRABAJOS COMERCIALES, LIBROS Y REVISTAS

**ALGUNOS SERVICIOS DEL AYUNTAMIENTO**

Alcaldía-Presidencia, Plaza de la Villa, teléfono 10106.—Comisiones de Concejales, Plaza de la Villa, 5, teléfono 10808.—Tercera Casa consistorial, Plaza de la Constitución, 3, teléfono 10021.

**AGUAS POTABLES Y ALCANTARILLADO**

Dirección, Plaza de la Villa, 4, teléfono 10922.—Inspección, Casa Cisneros, Plaza de la Villa, 4, teléfono 11227.—Inspección de Alcantarillas, Plaza de la Constitución, 3, teléf. 10012.—Almacenes de la Villa, Santa Engracia, 104, teléf. 30034.—Alumbrado, Dirección, Plaza de la Villa, 5, teléf. 10624.—Arquitectos, Dirección, Plaza de la Villa, 4, teléf. 11406.—Carruajes, Dirección, Plaza de la Constitución, teléfono 11070.—Colegio de Ntra. Sra. de la Paloma, Dehesa de la Villa, teléf. 30410.—Depositaria Municipal, Plaza de la Villa, 5, teléf. 12853.—Ensanche, Jefe Negociado, Ayala, 14, teléf. 52859.—Inspección facultativa, Costanilla de los Angeles, 13, teléfono 13659.—Guarcia Municipal, Jefatura, Plaza de la Constitución, 3, teléf. 20021.—Guardia de Caballería, Costanilla de los Desamparados, 15, tel. 10651.—Imprenta municipal, Sacramento, 2, tel. 13337.—Incendios, Dirección, Imperial, 10, tel. 12800.—Laboratorio central, Bailén, 43, tel. 70320.—Puesto de Desinfección, Plaza de San Francisco, 3, tel. 73729.—Limpiezas, Dirección, Imperial, 10, tel. 14630.—Mataderos, Dirección, Paseo de la Chopera, tel. 70116.—Mercado de la Cebada, Plaza de la Cebada, teléfono 70405.—Mercado de los Mostenses, Plaza de los Mostenses, teléf. 15279.—Parques y jardines, Dirección, Parque de Madrid, teléf. 54382.—Puericultura, Casa central, Peñón, 23, teléfono 71341.



**RECAUDADORES DE ARBITRIOS**

Congreso: D. Enrique Conde Salazar, Gobernador, 33, teléfono 17954.—Palacio: D. Ramón Martínez, Fomento, 22, teléfono 17960.—Sanidad, Negociado, Plaza de la Villa, 5, teléfono 50182.

**CASAS DE SOCORRO**

Buenavista: Castelló, 65, teléfono 52430.—Centro: Navas de Tolosa, 3, teléfono 10025.—Congreso: Fuencarral, 8, teléfono 10048.—Congreso (sucursal): Hermosilla, 51, teléfono 30204.—Chamberí: Eloy Gonzalo, 15, teléfono 30271.—Chamberí (sucursal): Santa Engracia, 130, teléfono 30268.—Hospicio: Augusto Figueroa, 43, teléfono 16139.—Hospital (sucursal): Santa Isabel, 36, teléfono 74424.—Inclusa: Encomienda, 21, teléfono 70254.—Latina: Carrera de San Francisco, 8, teléfono 70050.—Latina (sucursal): General Ricardos, 4, teléfono 70755.—Palacio: Cristino Mantos, 5, teléfono 30073.—Palacio (sucursal): Plaza del Puente de Segovia, 3, teléfono 70120.—Universidad: Alberto Aguilera, esquina a Vallehermoso, teléfono 34142.

**Tarifa para el servicio de Automóviles.**

**FRANJAS ENCARNADÁ Y VERDE**

*De uno o dos asientos:*

Los 800 primeros metros .....	0'40
Por cada 250 metros más o fracción .....	0'10
Por cada hora que el coche esté parado .....	4'00

*De tres o más asientos:*

Los 800 primeros metros .....	0'60
Por cada 333 metros más o fracción .....	0'20
Por cada hora que el coche esté parado .....	4'00
Despedidos en el tercer límite, se abonará por regreso .....	1'25

**COCHES DE PLAZA**

<i>Por carreras.</i> —Una o dos personas .....	1'25
Por cada asiento más .....	0'50
<i>Por horas.</i> —Una o dos personas .....	3'00
Por cada asiento más .....	0'75

**DISPONIBLE**

**Compañía Madrileña de Urbanización.**

*Tranvía de Cuatro Caminos-Ciudad Lineal-Ventas.*

Servicio días laborables: Por la mañana, cada quince minutos; por la tarde, cada diez minutos. Domingos y días festivos, cada cinco minutos.

*Tranvía de Cuatro Caminos a la Dehesa de la Villa.*

Servicio días laborables: Desde Cuatro Caminos, cada diez minutos; desde la Red de San Luis (Gran Vía), coches disco núm. 20, cada nueve minutos.

*Tranvía desde Cuatro Caminos a Fuencarral.*

Cada treinta minutos.

*Tranvía de Cuatro Caminos a Tetuán.*

Cada tres minutos. Servicio directo desde el Puente de Vallecas a Tetuán, coches disco núm. 14, cada diez minutos.

*Tranvía de Ventas a Canillejas.*

Servicio cada hora, saliendo los coches de Ventas, desde las 7,25 hasta las 22,25.

*Ferrocarril a Colmenar Viejo.*

Salidas de trenes desde Cuatro Caminos, a las 9,32. Idem de Colmenar, a las 8,15.



**ASPIRAD SIEMPRE OZONOPINO**  
**Y LAVAO CON JABON LIQUIDO RUY-RAM**  
 Y CUMPLIREIS CON LOS PRECEPTOS DE LA HIGIENE Y DESINFECCION  
**ISIDORO RUIZ - CARRETAS, 37 - PRAL MADRID.**

**¡¡UN MOMENTO!!**



El mayor surtido en plumas estilográficas y lapiceros automáticos.



Palacio de la Estilográfica

**Viuda de NAVARRO**

5, PRECIADOS, 5

TOME LAS SEÑAS DE ESTA CASA, COMPRE EN ELLA UNA VEZ, Y SERÁ LA PAPELERÍA DONDE SE SURTA SIEMPRE

**¡¡NO LO OLVIDE!!**

**PALACIO DE LA ESTILOGRAFICA**

**5, PRECIADOS, 5. -- MADRID**

**TELEFONO 10197**



Esmaltes finos artísticos. Esmaltes traslucidos. Sortijas de indios patentadas. Condecoraciones civiles y militares. Escudos Heráldicos. Cartelas en oro y plata para homenajes.

**ATOCHA, 5.-Teléfono 17525.-MADRID**

**DISPONIBLE**



*Pedro Lapiegue*  
 Horticultor, Floricultor  
**VENTA DE PLANTAS**  
 Y FLORES NATURALES  
 Ventura de la Vega 3  
 Teléfono 11.267  
**MADRID**  
 Asociación de JARDINES



# C. I. A. S. S. A.

LINEAS AEREAS SUBVENCIONADAS  
SERVICIOS DIARIOS

Madrid-Sevilla, por 100 pesetas.

Madrid-Barcelona, por 125 pesetas.

EN TRIMOTORES DE SEIS TONELADAS

Despachos de billetes:

Madrid: { Plaza de la Lealtad, 4.-Teléfono 52922  
Av. Conde Peñalver, 18.-Teléfono 17552

Barcelona: Fontanella.-Sevilla: Reina Mercedes, 1  
Teléfono 20780                      Teléfono 21760



## Tarifa general de la Compañía del Metropolitano Alfonso XIII

PUERTA DEL SOL A TETUÁN DE LAS VICTORIAS, 0,30;  
CON ESTACIONES EN ALVARADO Y ESTRECHO

E. del Norte	0,30
Quevedo	0,30
S. Bernardo	0,30
Noviciado	0,30
St. Domin.º	0,30
Isabel II.	0,30
Sevilla	0,30
Banco	0,30
Retiro	0,30
P. Vergara	0,30
Goya	0,30
M. Beceerra	0,30
Ventas	0,30
P. Vallecas	0,30
Pacífico	0,30
M. Pelayo	0,30
Atocha	0,30
A. Martín	0,30
Progreso	0,30
P. del Sol	0,30
Gran Vía	0,30
Tribunal	0,30
Bilbao	0,30
Chamberí	0,30
Iglesia	0,30
Ríos Rosas	0,30
C. Caminos	0,30

ESTACIONES

Cuatro Caminos	0,30
Ríos Rosas	0,30
Iglesia	0,30
Chamberí	0,30
Bilbao	0,30
Tribunal	0,30
Gran Vía	0,30
Sol	0,30
Progreso	0,30
Antón Martín	0,30
Atocha	0,30
Menéndez Pelayo	0,30
Pacífico	0,30
Puente Vallecas	0,30
Ventas	0,30
Manuel Beceerra	0,30
Goya	0,30
Príncipe Vergara	0,30
Retiro	0,30
Banco de España	0,30
Sevilla	0,30
Isabel II.	0,30
Santo Domingo	0,30
Noviciado	0,30
San Bernardo	0,30
Quevedo	0,30
E. del Norte	0,30

## FABRICA Y ALMACEN DE PIANOS, ÓRGANOS Y ARMONIUMS RICARDO RODRIGUEZ

VENTAS AL COTTADO Y A PLAZOS

Despacho: VENTURA DE LA VEGA, 3  
Talleres: PIZARRO, 19 (Palacio de Chesto).

TELÉFONO 12344

DISPONIBLE

## RELOJERIA

### MANUEL ALVAREZ

Compra y venta de relojes de todas clases,  
antiguos y modernos.

6, CALLE DEL PRADO, 6. — Teléfono 14226

## EL MESON DEL SEGOVIANO

CAVA BAJA. 41 y 28 -Teléfono 72932

El sitio más popular de la Corte, donde pueden  
admirar los famosos frescos del pintor

ARTURO ORTIZ AGUACIL

## LOS JUEVES: POTE GALLEGO

No deje de visitar este famoso MESON

## ZACARIAS MADRID

Se encarga de hacer toda clase de Seguros y en  
particular de «La Equitativa de Madrid», Empresa  
de Seguros contra Enfermedades y Entierros.  
También facilita terrenos en el extrarradio desde  
DIEZ pesetas al mes.

PARA INFORMES:

48, MESON DE PAREDES, 48.-MADRID

DISPONIBLE

Sastrería

Terrado

Sastrería

*Proveedor de las Cooperativas del Ministerio  
del Ejército y Real Institución.*

Trajes  
Gabanes  
Trincheras

LEGANITOS

2

Teléfono 13799

Uniformes  
de  
todas clases



PLAZOS Y CONTADO

**Félix Toca**  
FÁBRICA DE BRONCES ARTÍSTICOS  
LAMPARAS Y HERRAJES  
MUEBLES Y HERRAJES

DESPECHO CENTRAL. NICOLÁS MÁRQUERO 316  
TELÉFONO 15491  
FABRICA Lope de Vega. 34 y 36  
Teléfono 11287 MADRID

KARDEX

FICHERO VISIBLE PERFECTO

LIPS

CAJAS DE CAUDALES  
MUEBLES DE ACERO  
PARA OFICINAS  
ARCHIVADORES, MESAS,  
ARMARIOS, ETC.

Rudy Meyer

Montera, 28  
MADRID

DISPONIBLE



Mi orgullo

ES EL ASPIRADOR DE POLVO

**VAMPIRO**

Con él puedo limpiar las alfombras, los muebles y tapices sin que quede una partícula de polvo.

ENGERADORAS ELÉCTRICAS

*Nobby - Dandy - Victor - Express*

A. E. G.—Sección Santo

Paseo de Recoletos, 17

Teléfono 19447

**VENTILADORES**

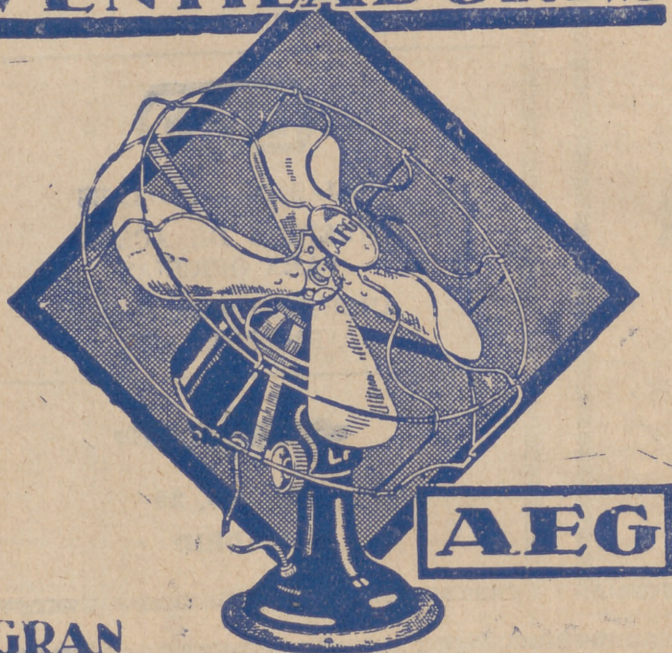

**GRAN  
SURTIDO · MATERIAL SUPERIOR  
PIDASE EXPRESAMENTE ESTA MARCA**

En todos los buenos,  
acreditados estable-  
cimientos del ramo

y

**A. E. G. Ibérica**  
de Electricidad

(S. A.)

