

Espectáculos de Madrid

REVISTA DIARIA

GUIA DE LA CAPITAL

= NOVELAS = PASATIEMPOS

CRÓNICAS DE TEATROS

= TOROS =

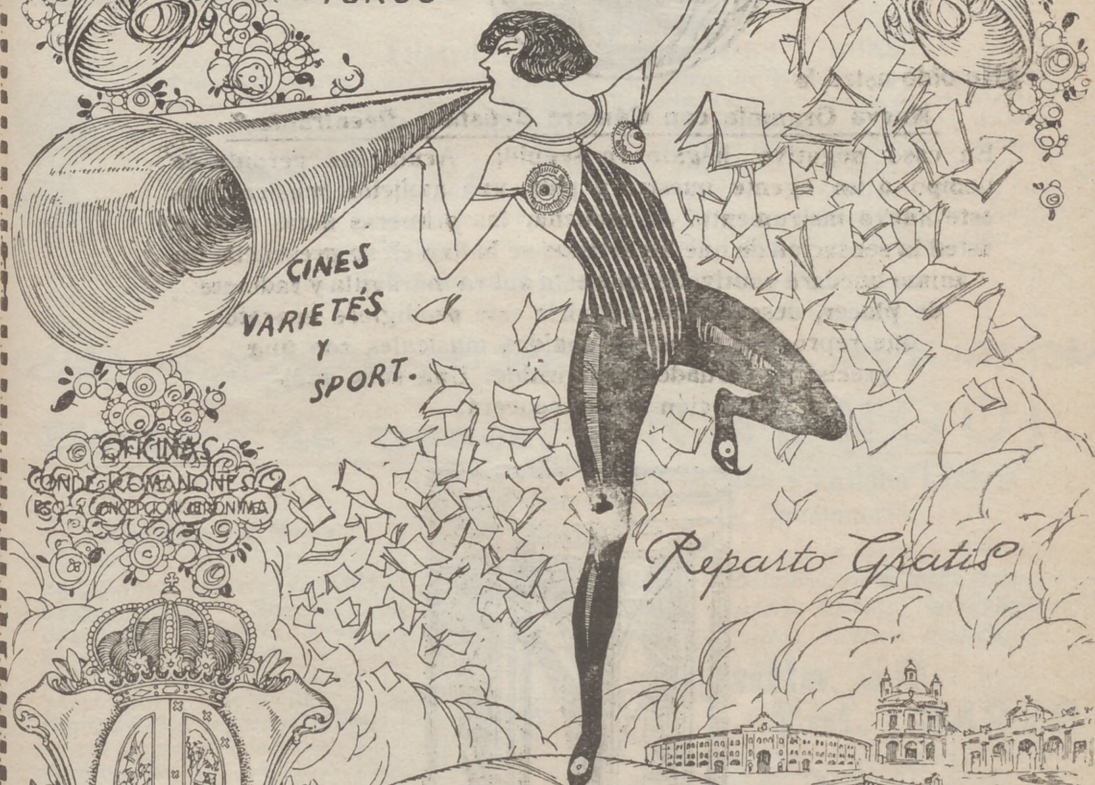

CINES
VARIETÉS
Y
SPORT.

Reparto Gratis

OFICINAS
CONDE DE ROMANONES, 2
ESQ. A CONCEPCION APTONINHA

- DIRECCIÓN -
2- CONDE DE ROMANONES, 2

MÉCAPHONE

EL FONÓGRAFO PORTÁTIL MÁS POTENTE

- - Y DE MÁS CLARO SONIDO - -

VENTA EXCLUSIVA:

Unión Musical Española

CARRERA SAN JERONIMO, 30 y PRECIADOS, 5-Madrid



Para Duros

LA MARAVILLA DEL SIGLO



¿Ha oído usted la

Nueva Gramola con Cámara Acústica «Reentrante»?

En caso negativo, hágalo en seguida. Acuda sin pérdida de tiempo a un agente nuestro y pida una audición musical con este nuevo instrumento. Al escuchar las primeras notas sentirá usted la sensación de que los artistas se hallan en su presencia. Su ánimo quedará cautivado ante esta nueva maravilla y radiante de placer, deseará Ud. adquirir este prodigioso aparato que reproduce todos los sonidos musicales con una precisión verdadera admirable. Una sola audición le convencerá.

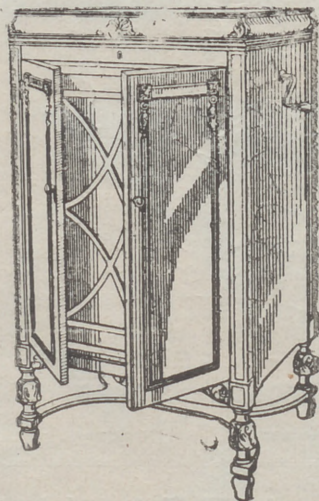

La Voz de su Amo

COMPañÍA DEL GRAMÓFONO, S. A. E
Avenida Pi y Margall I. MADRID,

Fábrica:
Urgel N.º 284
BARCELONA



Distribución de nuestras tiradas

Todos los días, de doce y media a dos en los Casinos de Madrid, Belas Artes, Gran Peña en los Hoteles Palace, París, Inglés, Reina Victoria, Regina y Príncipe de Asturias. De cuatro a cinco de la tarde, en los siguientes Cafés y de esta forma: *Martes, Jueves y Sábados*, Cafés Oriental, Lisboa, Puerto Rico, Universal y Colonial. *Miércoles, Viérnes y Domingos*, Lion d'Or, Maison Dorée, Café Bar La Montaña y Norte.— Diariamente se reparte en los Bares Villa-Rosa, Plaza de Santa Ana, 17, «Madrid Sevilla», Echegaray, 21 y en la Peluquería de Moda, Prado, 7. Lo que avisamos a los Sres. anunciantes para que lo comprueben. Para toda clase de anuncios y propagandas diríjanse a la Dirección

2, Conde de Romanones, 2



Horario de trenes.

Compañía del Norte.	Salida de Madrid	Llegada a Madrid
Exp. Bilbao-Hendava (v. Avila)...	2-2230	-9
Expres- Gijón vía Segovia) ...	20 15	8
Exp. Coruña-Vigo. (v. Avila)...	19 20	9 40
Rápido Hendava (vía Avila).....	10 05	20 35
Sudexpreso Hendaya (vía Avila).	21.20	9 14
Rápido Bilbao (vía Avila).....	15	22 0
Rápido Gijón Santander (vía S).	9	22.50
Correo Santander (vía Avila).....	19.30	8 15
Correo Galicia (vía Avila).....	19 45	7 45
Correo Hendava (vía Avila).....	22.45	6
Lijero Segovia	8	20 25
Mixto Hendaya Bilbao (vía A).	6	19.40
Tranvía Avila.....	7.45 17,10	21-2045
Tranvía Segovia.....	8-18	11,10-20 25
Tranvía Cercedilla.....	14, 10	18
Tranvía Pozuelo.....	16,35	18,45
Tranvía Escorial (domingos).....	10 08	1955 2010
Tranvía Escorial.....	19,20	8,48
Madrid-Cáceres-Portugal.		
Ráp. Lisboa.....	23,28	8,25
Corr. Lisboa	20,25	9,05
Mix. Salamanca-Cáceres.....	8,50	8 25

Sigue en la 4.ª plana.

ARMENGOL

Acreditada y antigua Lanería y Colchonería.

Grandes existencias en lanas y telas adamascadas y listadas. Para todas clases de colchones. Duvets, plumas, miraguanos, borras, zaleas, etcétera etcetera.

Barquillo, 30.
Tel. 34272

TELEFONO 10.251



NO TIENE SUCURSALES

Hotel Universo
Y
Cuatro Naciones

RESTAURANT DE PRIMER ORDEN
Ascensor eléctrico - Calefacción a vapor - Agua corriente, fría y caliente - Habitaciones con baño. Autobús en las estaciones - Grandes salones para banquetes

ZARAGOZA

Madrid-Zaragoza-Alicante

	Salida de Madrid	Llegada a Madrid
Exp. Barcelona (de lujo).....	21 30	9,10
Exp. Alicante Valencia-Cartagena.	9	10,40
Exp. Andalucía.....	9,50	20,25
Expreso Sevilla.....	10,55	21,05
Expreso Zaragoza y Barcelona....	9,45	21,55
Expreso Málaga-Algeciras (alterno)	21,35	9,10
Correo-expreso Valencia.....	22,10	8
Exp. Andalucía-Cádiz (alterno)....	22,40	8,45
Correo-expreso Alicante.....	23	7,30
Correo-Expreso Aranjuez-Toledo.	9,10	20,25
Omnibus Zaragoza.....	19	10,25
Omnibus Zaragoza-Barcelona.....	7,20	19,55
Correo Zaragoza y Barcelona.....	21,40	8
Correo-expreso Cartagena.....	21,45	8,30
Expreso Badajoz, lunes miér. v. r.	8,45	20,45
Id. regreso, martes, jueves, sáb....	8,45	20,45
Expreso Toledo (por Aranjuez) ..	9,10	20
Correo Andalucía.....	23,25	7
Omnibus Cuenca-Alicante-Valencia-Cartagena y Córdoba.....	7	11,20
Mensajerías Valencia-Alicante y Tarascón.....	11,10	18,45
Omnibus Toledo.....	7,45	14,35
Omnibus Sigüenza.....	13,30	14,15
Omnibus Guadalajara.....	10,10	17,35
— — — — —	17	17,35
— — — — —	20,35	8,45
Tranvía Getafe (Badajoz).....	6,20	7,45

FABRICA DE PLISADOS
PEDRO FORASTE

Plisados fantasía y especialidades.
Bordados Vainicas.-Incrustaciones.

:—: VISITE ESTA CASA :—:

PLAZA DEL PROGRESO, 3

DENTISTA JOSE MARIA CRISTOBAL

Extracciones, Obturaciones, Composturas.

Trabajos en Oro y Caucho
DE 10 A 1, EN

Horas de consulta: Plaza del Progreso, 16, pral.
DE 3 A 7, EN
Plaza Santa Cruz, 4, pral.

SERVICIO DE CORREOS

Central de Correos (Plaza de Castelar)

ESTAFETAS URBANAS

Núm 1 Jorge Juan, 20 y 22.—2 General Zabala, 14 (Prosperidad). 3 Santa Engracia, 156.—4 Florida, 7.—5 Carrera de San Francisco, 17.—6 General Orzá, 8.—7 Santa Isabel, (esquina a Brumen). 8 Ronda Conde Dnque, 11.—9 Hermosilla, 89 10 Fuecarral, 138 11 Paseo de Extremadura, 28 12 Magdalena, 12.—13 Lozano, 14 (Guindalera).—14 Montañán, 1 (Central).

SERVICIO DE TRANVIAS

Sitios de recogida: Estación del Norte. Atocha (puerta y gorieta) —Plaza de Castelar —Puerta del Sol (frente a Gobernación y esquina a Carretas).—Nicolás María Risero (esquina a San Jerónimo).—Plaza de la Independencia.—Claudio Coello (esquina a Alcalá).—Red de San Luis.—Princesa (cruce con Marqués de Urquijo).—Plaza Mayor.—Cuatro Caminos y Ventas del Espíritu Santo Horas:—de 8 a 12 y media mañana y de una a 8 y media tarde.

HOTEL HISPANA

Casa de primer orden : Todo confort

Teléfono en todas las habitaciones

Restaurant. Se sirven cubiertos a parte.

Avenida Pi y Margall, 22

GRANVIA :-: Teléf. 16072 :-: MADRID

ESTACION DEL NORTE

Horas de recogida: De las 16 a las 21.50.
 Cartas.—Cinco minutos antes de la salida de los trenes.
 Impresos.—Desde las 16 hasta las 18.
 Certificados y Valores.—Correo de Galicia, hasta las 16.40.—Correo de Santander, 17.—Correo de Asturias, 18.40.—Expres de Irún, 21.00.—Correo de Irún, 21.30.—Mixtos de Galicia, Asturias y Santander, 21.00.
 Horas de recogida de las cartas.—Galicia, a las 15.40. Asturias y Santander, 16.40. Aragón y Cataluña, 17.05. Tejo (Cáceres) y Extremadura, 17.55.—Alicante y Murcia, 17.55.—Valencia, 19.10.—Andalucía, 19.30.—Norte y extranjero, 21.00.
 Cartas certificadas.—De 9 de la mañana a 12 de la noche. Para que salgan en los correos del día, precisa certificar dos horas antes de la salida de los trenes correos. En otro caso, utilícense las Estafetas de alcance de las estaciones del Norte y Mediodía. Para el extranjero de 9 a 5 y de 7 a 12 de la noche.
 Valores declarados.—De 10 de la mañana a las 17.30, a excepción de Galicia, Asturias y Santander, a las 15.00. Aragón y Cataluña, a las 16.30.—Andalucía y Norte, a las 18.—Caja: de 11 a 17.—Domingos, de 11 a 18.
 Impresos certificados.—Por la calle de Montalbán, en el Paseo, a la izquierda.—Líneas de Galicia, Asturias, Santander, Segovia y Salamanca, de 10 a 15.50.—Líneas de Aragón, Extremadura, Tejo, Mediterráneo y Cuenca, de 10 a 14.50.—Líneas de Andalucía, Norte, Almería y Colmenar, de 10 a 15.50. Estas horas son para el público que impone de 1 a 5 certificados. Siendo más de 5, precisa relación por duplicado y sólo de 10 a 15.00, para el extranjero de 9 a 12.
 Lista de Correos De 9 mañana a 6 tarde.

ESTACION DEL MEDIODÍA

Horas de servicio: De las 16.30 a las 21.30.
 Cartas.—Hasta diez minutos antes de la salida de trenes.
 Periódicos e impresos.—Cuenca hasta las 16.40. Aragón, hasta las 17.30. Demás líneas, hasta las 18.
 Certificados y valores.—Cuenca, hasta las 16.40. Aragón (expres), 17.30. Aragón correo, 17.45.—Extremadura, 18.10.—Andalucía (expres), 19.30. Alicante y Cartagena, 19.45.—Andalucía correo, 20.10.—Valencia (expres), 20.45.

CASA MERP
 ARREGLA STYLOGRAFICAS
 ECHEGARAY 7 - TELEFONO 10095 - MADRID

GOBIERNO ESPAÑOL - MINISTERIOS

Presidencia del Consejo de Ministros, Paseo de la Castellana, 3, teléfono 50165.—Ministerio de Estado. Plaza de las Provincias, 1, teléfono 52849.—Economía Nacional. Paseo de Atocha, 1 y 3, teléf. 73569.—Ministerio de Ejército. Alcalá, 53, teléf. 16552.—Ministerio de Fomento, Paseo de Atocha, 53, teléf. 73040.—Ministerio de Gobernación, Puerta del Sol, 7, teléf. 55057.—Ministerio de Hacienda, Alcalá, 11, teléf. 11370.—Instrucción Pública y Bellas Artes, Alcalá, 54, teléf. 11667.—Ministerio de Justicia y Culto, San Bernardo, 47, teléf. 14945.—Ministerio de Marina, Paseo del Prado, 3, teléf. 70412.—Trabajo y Previsión, Marqués de Ensenada, 8 teléf. 33391.

SASTRERIA GALINDO
 CORTE REGIO

TRAJES ULTIMA MODA



GABARDINAS * TRINCHERAS

(Se admiten géneros para su confección)

Concepción Jerónima, 8 - Teléfono 72746

Viva Madrid! CERVEZAS LICORES

— EL RESTAURANT DE MODA —
 Café exprés superior.—Cazuelitas variadas diariamente.
 El mejor vino de VALDEPEÑAS lo encontrará aquí.
 7, Manuel Fernández y González, 7
 (ANTES VISITACION)

Fotografía Laurgraff

Montera, 42, planta baja
 Sucursal en Preciados, 16, planta baja
 Magníficas postales desde tres ptas., kilométricos, pasaportes y carnets entregados en el acto.
 SE HACEN AMPLIACIONES

LA CORUÑA
 MARTIN NAVAZO

Vinos - Restaurant - Cervezas - Licores de todas las marcas - Mariscos del día - Aperitivos y bocadillos - La pena más clásica. — —
 4, ALCALÁ, 4

CASA JACINTO

(Antiguo Castillo de Luna). Concepción Jerónima, 6
 Servicio de restaurant. Platos populares todos los días. Especialidad en cazuelitas. Café exprés. Cervezas, mariscos y bocadillos. Vinos finos de Valdepeñas de la casa de
 Miguel L. de Lerma
 6, Concepción Jerónima, 6

GRAMOLAS Y DISCOS

A
 ort
 arte.
 2
 RID

EL MEJOR REGALO
SERÁ SIN DUDA, UN OBJETO DE LA
ANTIGUA CERAMICA

:-: NIVEIRO :-:

DE TALAVERA
UNICA SUCURSAL EN MADRID
CALLE DE RECOLETOS 2, DUP.
NO COMPRAR SIN VISITAR ESTA CASA!

Reina Victoria

A las 6,30 10,30 Madame Pompadur
creación de Conchita Pique

LARA

A las 6,30
10,30 Los Duendes de Sevilla

PAVON

6,30 y 10,30 Variedades

Infanta Isabel

A las 6,30

El millonario y la bailarina
¡gran éxito!

A las 10,30

La Condesa está triste

FONTALBA

6,30

10,30 El mesón de la Florida

INFANTA BEATRIZ

6,30 y 10,30
Satanello

COMEDIA

A las 6,30 10,30

LA TORRE DE
LA CRISTIANA

¡Grandioso éxito!

ROMEA

A las 6,30
10,45

¡Colibrí!

ALBERTO

Pulseras de pedi-
da especialidad



Ultimas
creaciones

7, Carretas, 7

CHAMPACNE
"BENÉZET"



ELO

FRAGMENTO MIL

zaga caía por una espe
no, tan grueso como e
vivificador aroma. En
nudos, pero coronados
lleza escultórica, con
de tal suerte y cantaba
sía, que me creí en un
otros tiempos, como s
todavía el santuario d
holocaustos de los fel
el matiz de las hojas,
sarmientos inclinados
aquí y allá, las espue
das las direcciones, los

PENSIO
MANUEL FERNANDEZ

PENSIO 8,00
GRAN COLECCION

EC=DEMI=SEC.
EXTRA=SEC.



hoy 15 de Mayo de 1930 3 155

LOÑO

MILIO CAS TELAR

(ción)
esperto abundante chorro de vi-
no de una fuente, que esparcía
En la carreta, niños medio des-
dormidos, muchachas de una be-
con coronadas de flores, bailaban
ante la solemnidad y tanta poe-
n bellas danzas religiosas de
mo naturaleza viviera y habitára
rio de los, recibiendo ofrendas y
s felices. ¡Oh! La vendimia,
jas, presencia de los racimos, los
ados peso, los montones de uvas
puer los carros y carretas en to-
los seres de los vendimiadores

(Continuará)

RIZAY
MADRID

8,00 PESETAS
TELÉFONO 11921

“EXPOSICION” de muebles nuevos M. Maldonado

Variedad y economía :—: Fabricación propia
Leganitos, 4, toda la casa.--Teléfono 15294

TEATRO ESPAÑOL
6,30 10,30 La moza del Cantá-
ro

ZARZUELA
6,30 y 10,30
L abios pintados

GRAN
METROPOLITANO
(El teatro magnifico : Teléf. 36326
(Compañía de zarzuela
y revistas de E Velasco

A las 6,30
y
A las 10,30
LAS BELLEZAS DEL
MUNDO

CALDERON
6,30
10,30 La Rosa de Azafran

AVENIDA
6,15 y 10,15 Gran progra-
ma de películas. Festivos,
desde las 4.

FUENCARRAL
6,30
10,30 El ruiseñor de la Huerta

COMICO
6,30
10,30 El jockey

Eslava
6,30
10,30 Las pantorillas

MAR IN
6,30
A las 10,30 Viva la cotorra
E país de los tontos

JAI-ALAI
(Calle de Alfonso XI)

Partidos para hoy
a las 4 de la tarde

Dos grandes patidos a pala
y
a remonte

Por los más ases de la pelota

Sombreros de Señora

MONTERA. 31
TELÉFONO 16910

SIEMPRE NOVEDADES

Agustín Abad

LÍNEAS DE TRANVIAS

- Sol-Especial P. de Toros, Cda. de Nilos 0,30 - Cda. de Toros... 0,50
- Plaza Mayor-Leganes... 0,15
- Cibeles-Puerta de Toledo... 0,15
- Pozas-Sol 0,15 - Sol-Delicias... 0,15
- Red de San Luis-Prospiedad... 0,30
- Puente Valdecas-Antón Martín... 0,30
- Hipódromo-Chamartín la Rosa... 0,15
- Sol-Diego de León (por S. L.)... 0,15
- Santo Domingo-Estación Norte... 0,15
- Santa Domingo-Pozas... 0,15
- Plaza Mayor-Puerta del Angel... 0,10
- C. Caminos-Glorieta de Bilbao... 0,10
- Cibeles-Puente de la Princesa... 0,15
- Cibeles-Goya (final)... 0,15
- Pozas-Plaza S. Cruz (p. V. R.)... 0,15
- Prospiedad-P. A. Martínez... 0,15
- S. Domingo-Pozas, 0,15 - Pozas-Agrícola, 0,10 - E. Agrícola... 0,30
- Cibeles-Hipódromo... 0,15
- Cibeles-Plaza Manuel Becerra... 0,15
- Plaza Mayor-Fuenteclilla... 0,05
- Plaza Mayor-Matadero... 0,40
- Quavado-Cibeles-P. Alocha... 0,15
- Glorieta Bilbao-Colón-Goya... 0,15
- Glorieta Ruiz Jiménez-G. Gzde... 0,15
- Sol-Salamanca... 0,15
- Sol-Arguñelles... 0,15
- Salamanca-Sol, 0,15 - Sol-Qudo... 0,10
- Sol-Venias, 0,20 - Sol-Parclías 0,15
- Servicio especial Plaza de toros, Cda. de Nilos, 0,30 - Toros... 0,50
- Sol-Parclías... 0,15
- Sol-Sol, 0,15 - Sol-Arguñelles... 0,15
- Sol-Hipódromo... 0,15
- Sombilla-Sol, 0,30 - Sol-Hpmo... 0,15
- Sol-Boquilla, 0,30 - Sol-Norte... 0,30
- Sol-Estación del Norte... 0,30
- Arguñelles-Bilbao-Arguñelles... 0,15
- Arguñelles-Rosalas... 0,15
- Antón Martín-Sol, 0,10 - Sol-110 - C. S... 0,10
- Sol-Vills-Sol, 0,15 - Sol-Qdo-C. Cs... 0,10
- Sol-Valdecas-Sol, 0,15 - Sol-Chamartín-Olayide... 0,10
- Sol-Pico, 0,15 - Sol-A. Martín... 0,10
- Sol-Caminos-Sol, 0,10 - Sol-Pg... 0,05
- Obelisco-Sol, 0,10 - Sol-S. Fco... 0,10
- S. Caminos - P. Alonso Martínez... 0,10
- C. Caminos-Red de San Luis... 0,10
- Sol-Pozas (por Legantios)... 0,15
- Pozas-Sol, 0,15 - Sol-Embajada... 0,15
- Sol-Fuenteclilla... 0,10
- P. Myr - Grb. Bajo, 0,30 - C. Alto... 0,10

ALGUNOS SERVICIOS DEL AYUNTAMIENTO

Alcaldía-Presidencia, Plaza de la Villa, teléfono 10106.—Comisiones de Concejales, Plaza de la Villa 5, teléf, 10808.—Tercera Casa consistorial, Plaza de la Constitución, 3, teléf, 10021.

AGUAS POTABLES Y ALCANTARILLADO

Dirección, Plaza de la Villa, 4, teléf. 10922.—Inspección, Casa Cisneros, Plaza de la Villa, 4, teléf. 11227.—Inspección de Alcantarillas, Plaza de la Constitución, 3, teléf. 10012.—Almacenes de la Villa Santa Engracia, 104, teléf. 30034.—Alumbrado, dirección plaza de la Villa, 5, teléf. 10624.—Arquitectos, dirección. Plaza de la Villa, 4, teléf, 11406.—Carruajes. dirección, Plaza de la Constitución. teléfono 11070.—Colegio de Ntra. Sra. de la Paloma, Dehesa de la Villa, teléf. 30410.—Depositaria Municipal, Plaza de la Villa, 5, teléf. 12853.—Ensanche, jefe Negociado, Ayala, 14, teléf. 52859.—Inspección facultativa, Costanilla de los Angeles, 13, teléf. 13659.—Guardia Municipal, jefatura, Plaza de la Constitución, 3, teléf. 10021.—Guardia de Caballería, Constancia Desamparados, 15, teléf. 10651.—Imprenta Municipal, Sacramento, 2, teléf. 13337.—Incendios, dirección, Imperial 10, teléf. 12800.—Laboratorio central, Bailén, 43, teléf. 70320.—Puesto de desinfección Plaza de San Francisco, 3, teléf. 73729.—Limpiezas, dirección, Imperial, 10, teléf. 14630.—Mataderos dirección, Paseo de la Chopera, teléf. 70116.—Mercado de la Cebada, Plaza de la Cebada, teléf. 70405.—Mercado de los Mostenses, Plaza de los Mostenses. teléf. 15279.—Parques y jardines, dirección, Parque de Madrid, teléf, 54382.—Puericultura, casa central, Peñón, 23, teléf. 71.341.

Evitará Ud. los destrozos ocasionados en las pa redes por los clavos y escarpias usando los tacos



Central: FERNANFLO, 4 - Madrid. Depósito: ALCALA, 99. - Madrid.



PARA HOMERES

Ayer ventruco, hoy enjunto, es que uso

LA FAJA DE JUSTO - JUSTO JUAN - CARMEN, 10 :: MADRID

Depósito de Linoleum

ARTÍCULOS DE LIMPIEZA :: TUBOS DE GOMA HULES DE MESAS Y PARA ENCERADOS

Francisco Serrano

Droguería y Perfumería :: Depósito de suelas y tacones de goma. CONDE DE ROMANONES, II. - MADRID

Clementy Garcia

Liquidación forzosa por derribo de la finca

PRECIOS INCREIBLES

34, MAYOR, 34

Se hacen Plisados, Vainicas e incrustaciones mecanicas

LA CASA MAS ANTIGUA DE MADRID SE HACEN TODA CLASE DE PLISADOS Y EN TODOS LOS ANCHOS. - ÚNICA CASA QUE TIENE SIEMPRE LAS ÚLTIMAS CREACIONES DE PARÍS.

ARTURO HUERTA Fernando VI, 12, pral. Teléfono 33681

CONFITERIA, PASTELERIA, FIAMBRES N I Z A

Especialidades y creaciones para el te y postres.

Se sirven LUNCHS

Argensola, 20, Orellana, 16 Glorieta de Bilbao, 7 y Sagasta, 2 Teléfono 33253

RECAUDADORES DE ARBITRIOS

Congreso, D. Enrique Conde Salazar, Gobernador, 33 teléf. 17954. — Palacio D. Ramón Marínéz, Fomento, 22, teléf. 17950. — Sanidad, Negociado, Plaza de la Villa, 5, teléf. 50182.

CASAS DE SOCORRO

Buenavista Castelló, 65 teléf. 52430. Centro. Navas de Tolosa 3, tel 10025. — Congreso, Fucar, 8, teléfono 10048. — Congreso, (sucursal) Hermosilla, 51, teléf. 50204. — Chamberí, Eloy Gonzalo, 15, teléf. 30271. — Chamberí, (sucursal), Santa Engracia, 130, teléf. 30268. — Hospicio, Augusto Figueroa, 43, teléf. 16139. — Hospital, Santa Isabel, 36, teléf. 74424. — Inclusa, Comianda, 21, teléf. 70254. — Latina, Carrera de San Francisco, 8 teléf. 70050. — Latina, (sucursal), General Ricardos 4, teléf. 70755. — Palacio, Cristino Martos, 5, teléf. 30073. — Palacio (sucursal), Plaza Puente de Segovia, 3, tel. 70120. — Universidad, Alberto Aguilera, esquina a Vallehermoso, teléf. 32142.

Tarifa para el servicio de Automóviles

FRANJAS ENCARNADA Y VERDE

De uno o dos asientos

Los 800 primeros metros..... 0,40
Por cada 250 metros más o fracción..... 0,10
Por cada hora que el coche esté parado.... 4,00

De tres o más asientos.

Los 800 primeros metros..... 0,60
Por cada 333 metros más o fracción..... 0,20
Por cada hora que el coche esté parado... 4,00
Despedidos en el tercer límite, se abonará por regreso..... 1,25

COCHES DE PLAZA

Por carreras. Una o dos personas..... 1,25
Por cada asiento más..... 0,50
Por horas: Una o dos personas 3,00
Por cada asiento más 0,75

C. L. A. S. S. A.

LINEAS AEREAS SUBVENCIONADAS
SERVICIOS DIARIOS

Madrid-Sevilla, por 100 pts.
Madrid-Barcelona, por 125 pts.

En trimotores de seis toneladas

DESPACHOS

Madrid: A. Conde Peñalver 18
P. a. Lealtad, 4. Teléf. 17552
Teléfono 52-922

DE BILLETES:

Barcelona: Fontanella, Teléf. 20780

Sevilla: Reina Mercedes, 1 Teléf. 21760

Casa Adoración

ULTIMAS NOVEDADES DE PARIS

4, CALLE DEL PRADO, 4

TELEFONO 14226

Sombreros para señoras y niñas

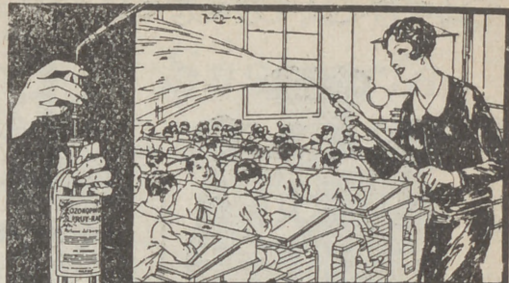

ASPIRAD SIEMPRE OZONOPINO = Y LAVAOS CON JABON LIQUIDO RUY-RAM
Y CUMPLIREIS CON LOS PRECEPTOS DE LA HIGIENE Y DESINFECCION
ISIDORO RUIZ - CARRETAS 37 - MADRID.

¡¡UN MOMENTO!!



El mayor surtido en plumas estilográficas y lapiceros automáticos.

Palacio de la estilográfica

Viuda de Navarro

5, PRECIADOS, 5

Tome las señas de esta Casa, compre en ella una vez, y sera la Papeleria donde se surta siempre.



¡¡NO LO OLVIDE!!
PALACIO DE LA ESTILOGRAFICA
5, PRECIADOS, 5
Telefono 10.197
MADRID



Esmaltes finos artísticos. Esmaltes traslucidos. Sortijas de indios patentadas. Condecoraciones civiles y militares. Escudos Heráldicos. Cartelas en oro y plata para homenajes.

ATOCHA, 5 MADRID
Teléfono 17525

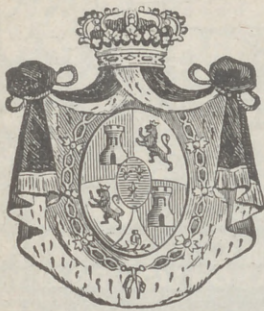

Pedro Lapiegue Horticultor y Floricultor

VENTA DE PLANTAS Y FLORES NATURALES

Ventura de la Vega, 3 TELÉFONO 12.237

MADRID

Construcción

Conservación de JARDINES



Tarifa general de la Compañía del Metropolitano Alfonso XIII

P. del Sol a T. de las Victorias, 0,30; con estaciones en Alvarado y Estrecho

Table with 2 columns: Station name and fare amount. Includes stations like E. del Norte, Quevedo, S. Bernardo, Noviciado, etc.

ESTACIONES

Table listing station names and their corresponding fare amounts.

FÁBRICA Y ALMACÉN

de pianos, órganos y armoniums

Ricardo Rodríguez

VENTAS AL CONTADO Y A PLAZOS

Despacho: Ventura de la Vega, 3

Talleres: Pizarro 19 (Palacio de Cheste)

Teléfono 12.344

RELOJERIA

Manuel Alvarez

Compra - venta de relojes de todas clases. antiguos y modernos

6, CALLE DEL PRADO, 6. TEL. 14. 6

La Regional

Vinos finos de mesa. Servicio a domicilio

Gran vino "El Padre Eterno" y blanco "LA PALMA"

1, Los Madrazo, 1

Teléfono 13568

EL MESÓN DEL SEGOVIANO

CAVA BAJA. 41 y 28. - Teléfono, 72932

El sitio más popular de la Corte, donde pueden admirar los famosos frescos del pintor

Arturo Ortiz Aguacil

Los jueves: POTE GALLEGO

No deje de visitar este famoso MESÓN

Zacarías Madrid

Se encarga de hacer toda clase de Seguros y en particular de «La Equitativa de Madrid», empresa de seguros contra enfermedades y entierros.

también facilita terrenos en el extrarradio desde 10 pesetas al mes. - Para informes: 48, Mesón de Paredes, 48

Compañía madrileña de Urbanización

Tranvía de Cuatro Caminos-Ciudad Lineal. Ventas Servicio días laborables: Por la mañana cada quince minutos; por la tarde cada diez minutos.

Domingos y días festivos: Cada cinco minutos. Tranvía de Cuatro Caminos a la Dehesa de la Villa

Servicio días laborables: Desde Cuatro Caminos cada diez minutos; desde la Red de San Luis (Gran Vía), coches disco nº. 20, cada 9 minutos.

Tranvía desde Cuatro Caminos a Fuencarral Cada treinta minutos.

Tranvía de Cuatro Caminos a Tetuán Cada tres minutos. Servicio directo desde el Puente de Vallecas a Tetuán, coches discos número 14, cada diez minutos.

Tranvía de Ventas a Canillejas Servicio cada hora, saliendo los coches de Ventas desde las 7,25 hasta las 22,25.

Ferrocarril a Colmenar Viejo Salidas de trenes desde Cuatro Caminos: 9,33

Idem de Colmenar: 8,15.

Sastrería Terrado Sastrería

Proveedor de las Cooperativas del Ministerio
 - - - del Ejército y Real Institución - - -

Trajes
 Gabanes
 Trincheras

LEGANITOS

2

Teléf. 13799

Uniformes
 de
 todas clases



PLAZOS Y CONTADO.

Félix Toca
 FÁBRICA DE BRONCES ARTÍSTICOS
 LAMPARAS, CAMAS,
 MUEBLES Y HERRAJES

DESPACHO CENTRAL, NICOLÁS DE RIVERA, 37-5
 TELÉFONO 15491
 FÁBRICA, Lope de Vega, 34 y 36
 Teléfono 11287
 MADRID

KARDEX

FICHERO VISIBLE PERFECTO

LIPS

CAJAS DE CAUDALES

MUEBLES DE ACERO
 PARA OFICINAS

ARCHIVADORES, MESAS,
 ARMARIOS, ETC.

Rudy Meyer

Montera, 28
 MADRID



Mi orgullo

es el aspirador de polvo

VAMPIRO

Con él puedo limpiar las alfombras,
los muebles y tapices sin que quede
una partícula de polvo.

Enceradoras eléctricas

- Hobby - Dandy - Victor - Express -

A. E. G. - Sección Santo

Paseo de Recoletos, 17

Teléfono 19447

VENTILADORES

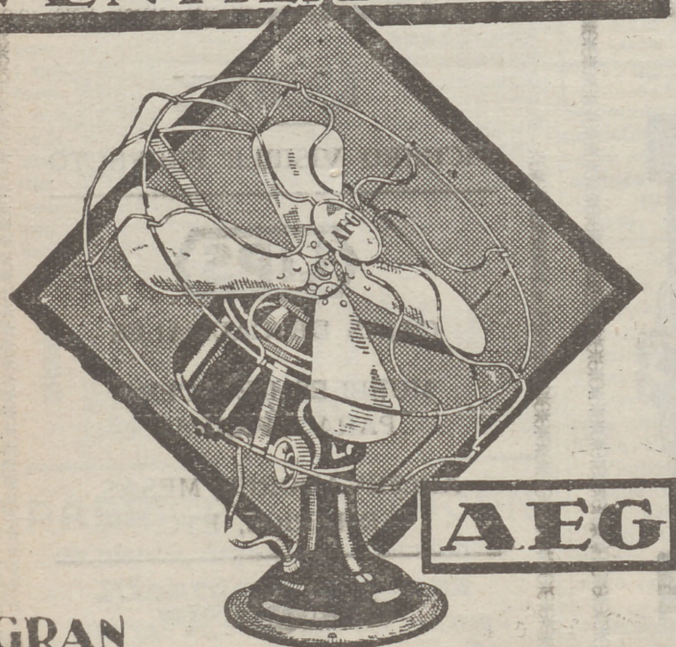

AEG

**GRAN
SURTIDO MATERIAL SUPERIOR
PIDASE EXPRESAMENTE ESTA MARCA**



En todos los
buenos acreditados estable-
cimientos - del
ramo

:- y :-

A E G Ibérica
de Electricidad
(S. A.)

