

OCTAVO año de publicación no interrumpida.



Espectáculos de Madrid

REVISTA DIARIA

GUIA DE LA CAPITAL

= NOVELAS = PASATIEMPOS

CRÓNICAS DE TEATROS

= TOROS =



CINES
VARIETÉS
Y
SPORT.

OFICINA
CONDE DE ROMANONES, 2
ESQ. CONDE DE MIRANDA

Reparto Gratis

- DIRECCIÓN -
2-CONDE DE ROMANONES, 2



MECAPHONE

EL FONÓGRAFO PORTÁTIL MÁS POTENTE
— Y DE MÁS CLARO SONIDO —
VENTA EXCLUSIVA:

Unión Musical Española

CARRERA SAN JERONIMO, 30 y PRECIADOS, 5-Madrid

Perce Durias

LA MARAVILLA DEL SIGLO



¿Ha oído usted la

Nueva Gramola con Cámara Acústica «Reentrante»?

En caso negativo, hágalo en seguida. Acuda sin pérdida de tiempo a un agente nuestro y pida una audición musical con este nuevo instrumento. Al escuchar las primeras notas sentirá usted la sensación de que los artistas se hallan en su presencia. Su ánimo quedará cautivado ante esta nueva maravilla y radiante de placer, deseará Ud. adquirir este prodigioso aparato que reproduce todos los sonidos musicales con una precisión verdadera admirable. Una sola audición le convencerá.

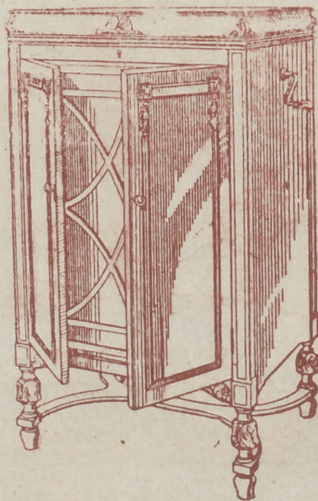

La Voz de su Amo

COMPañÍA DEL GRAMÓFONO, S. A. E
Avenida Pí y Margall, 1.—MADRID

Fábrica:
Urgel N.º 234
BARCELONA



Distribución de nuestras tiradas

Todos los días, de doce y media a dos en los Casinos de Madrid, Bellas Artes, Gran Peña; en los Hoteles Palace, París, Inglés, Reina Victoria, Regina y Príncipe de Asturias. De cuatro a cinco de la tarde, en los siguientes Cafés y de esta forma: *Martes, Jueves y Sábados*, Café Oriental, Lisboa, Puerto Rico, Universal y Colonial. *Miércoles, Viernes y Domingos*, Lion d'Or, Maison Dorée, Café-Bar La Montaña y Norte.— Diariamente se reparte en los Bares Villa-Rosa, Plaza de Santa Ana, 17, «Madrid Sevilla», Echegaray, 21 y en la Peluquería de Moda, Prado, 7. Lo que avisamos a los Sres. anunciantes para que lo comprueben. Para toda clase de anuncios y propagandas diríjense a la Dirección

2, Conde de Romanones, 2

Horario de trenes.

Compañía del Norte.	Salida de Madrid	Llegada a Madrid
Exp. Bilbao-Hendaya (v. Avila)...	22-2230	7-9
Expreso Gijón (vía Segovia)....	20.15	8
Exp. Coruña-Vigo, (v. Avila)...	19.20	9.40
Rápido Hendaya (vía Avila).....	10.05	20.35
Sudexpreso Hendaya (vía Avila)...	21.20	9.15
Rápido Bilbao (vía Avila).....	13	22.0
Rápido Gijón Santander (vía S)...	9	22.50
Correo Santander (vía Avila).....	19.30	8.15
Correo Galicia (vía Avila).....	19.45	7.45
Correo Hendaya (vía Avila).....	22.45	6
Lijero Segovia.....	8	20.25
Mixto Hendaya Bilbao (vía A)...	6	19.40
Tranvía Avila.....	7.45 17.10	21-20.45
Tranvía Segovia.....	8-18	11.10-20.25
Tranvía Cercedilla.....	14.10	18
Tranvía Pozuelo.....	16.35	18.45
Tranvía Escorial (domingos).....	10.08	19.55 20.10
Tranvía Escorial.....	19.20	8.48
Madrid-Cáceres-Portugal.		
Ráp. Lisboa.....	23.28	8.25
Corr. Lisboa.....	20.25	9.05
Mix. Salamanca-Cáceres.....	8.50	8.25

Sigue en la 4.ª plana.

ARMENGOL

Acreditada y antigua Lanería y Colchonería.

Grandes existencias en lanas y telas adamascadas y listadas, para todas clases de colchones. Duvelts, plumas, miraguanos, borras, zaleas, etcétera etcetera.

Barquillo, 30.
Tel. 34272

TELEFONO 10.251



NO TIENE SUCURSALES

HOTEL UNIVERSO
Y
CUATRO NACIONES

RESTAURANT DE PRIMER ORDEN
Ascensor eléctrico - Calefacción a vapor - Agua corriente, fría y caliente - Habitaciones con baño. Autobús en las estaciones - Grandes salones para banquetes
ZARAGOZA

Madrid-Zaragoza-Alicante

	Salida de Madrid	Llegada a Madrid
Exp. Barcelona (de lujo).....	21,30	9,10
Exp. Alicante-Vaencia-Cartagena.	9	10,40
Exp. Andalucía.....	9,50	20,25
Expreso Sevilla.....	10,55	21,05
Expreso Zaragoza y Barcelona....	9,45	21,55
Expreso Málaga-Algeciras (alterno)	21,35	9,10
Correo-expreso Valencia.....	22,10	8
Exp. Andalucía-Cádiz (alterno)....	22,40	8,45
Correo-expreso Alicante.....	23	7,30
Correo-Expreso Aranjuez-Toledo.	9,10	20,25
Omnibus Zaragoza.....	19	10,45
Omnibus Zaragoza-Barcelona.....	7,20	19,55
Correo Zaragoza y Barcelona.....	21,40	8
Correo-expreso Cartagena.....	21,45	8,30
Expreso Badajoz, lunes miér. vier.	8,45	20,45
Id. regreso, martes, jueves, sáb...	8,45	20,45
Expreso Toledo (por Aranjuez)...	9,10	20
Correo Andalucía.....	23,25	7
Omnibus Cuenca-Alicante-Valencia-Cartagena y Córdoba.....	7	11,20
Mensajerías Valencia-Alicante y Taramón.....	11,10	18,45
Omnibus Toledo.....	7,45	14,35
Omnibus Sigüenza.....	13,30	14,15
Omnibus Guadalajara.....	10,10	17,35
— — — — —	17	17,35
— — — — —	20,35	8,45
Tranvía Getafe (Badajoz).....	6,20	7,45

FABRICA DE PLISADOS PEDRO FORASTE

Plisados fantasía y especialidades. Bordados.-Vainicas.-Incrustaciones. :— VISITE ESTA CASA :—

PLAZA DEL PROGRESO, 3

LINEAS DE TRANVIAS

1 Sol-Salamanca.....	0,15
2 Sol-Arguñelles.....	0,15
3 Salamanca-Sol, 0,15.-Sol-Qudo, 0,10	
4 Sol-Ventas, 0,20.-Sol-Pardifias, 0,15	
5 Servicio especial Plaza de Toros, Cda. de Niles, 0,20.-Toros, 0,15	
6 Sol-Pardifias.....	0,15
7 Caya-Sol, 0,15.-Sol-Arguñelles, 0,15	
8 Sol-Hipódromo.....	0,15
9 Bombilla-Sol, 0,30.-Sol-Himo, 0,15	
10 Sol-Estación del Norte.....	0,20
11 Arguñelles-Bilbao-Retiro.....	0,15
12 Sol-Arguñelles (Rosales).....	0,15
13 Antón Martín-Sol, 0,10.-Sol-Qdo, 0,10	
14 P. Vills-Sol, 0,25.-Sol-Qdo.-C. Cs., 0,10	
15 P. Vallecas-Sol, 0,25.-Sol-Cham-berri-Olavide.....	0,10
16 Sol-Páico, 0,25.-Sol-A. Martín, 0,10	
17 C. Caminos-Sol, 0,10.-Sol-Pgs., 0,05	
18 Obelisco-Sol, 0,10.-Sol-S. Fco., 0,10	
19 C. Caminos.-P. Alonso Martínez, 0,10	
20 C. Caminos.-Red de San Luis, 0,10	
21 Sol-Pozas (por Leganillos).....	0,15
22 Pozas-Sol, 0,15.-Sol-Embajada, 0,15	
23 Sol-Fuenteclilla.....	0,10
24 P. Myr.-Crb. Bajó, 0,30.-C. Alto, 0,10	
Sol-Especial P. de Toros, Cda. de Niles, 0,30.-Cda. de Toros, 0,50	
25 Plaza Mayor-Leganillos.....	0,50
26 Cibele-Puerta de Toledo.....	0,15
27 Pozas-Sol, 0,15.-Sol-Delicias, 0,15	
28 Red de San Luis-Prosperidad, 0,20	
29 Puente Vallecas-Antón Martín, 0,20	
30 Hipódromo-Chamartín la Rosa, 0,15	
31 Sol-Diego de León (por S.), 0,15	
32 Santo Domingo-Pozas, 0,15	
33 Plaza Mayor-Estación Norte, 0,15	
34 Plaza Mayor-Puerta del Angel, 0,10	
35 C. Caminos-Glorieta de Bilbao, 0,10	
36 Cibetes-Puente de la Princesa, 0,15	
37 Cibetes-Goya (fin), 0,15	
38 Pozas-Plaza S. Cruz (P. V. R.), 0,45	
39 Prosperidad-P. A. Martínez, 0,15	
40 S. Domingo-Pozas, 0,15.-Pozas-E. Agríc., 0,10.-E. Agríc., 0,30	
41 Puerta de Hierro.....	0,30
42 Cibetes-Hipódromo.....	0,15
43 Cibetes-Plaza Manuel Becerra, 0,15	
44 Plaza Mayor-Fuenteclilla.....	0,05
45 Plaza Mayor-Mataderos.....	0,20
46 Quereño-Cibele-P. Atocha, 0,15	
47 Glorieta Bilbao-Colón-Goya, 0,15	
48 Glorieta Ruiz Jiménez-G. Gzde., 0,15	
49	
50	

INFORMES Y PEDIDOS

GARIJO, MENENDEZ Y RESPALDIZA

INSTRUMENTOS DE MÚSICA Y PLANTAS

GRAMOLAS Y DISCOS

MAYOR 42 PRAL MADRID

HOTEL HISPANA

Casa de primer orden : Todo confort

Teléfono en todas las habitaciones

Restaurant. Se sirven cubiertos a parte.

Avenida Pi y Margall, 22

GRANVIA :: Teléf. 16072 :: MADRID

FABRICA DE BRONCES ARTISTICOS

LAMPARAS - CAMARAS

MUEBLES Y HERRAJES

Félix Toca

DESPECHO CENTRAL. NICOLAS MADRERA 875

TELEFONO 15491

Fábrica Paseo de las Acacias 2 dupdº

MADRID

SERVICIO DE CORREOS

Central de Correos (Plaza de Castelar)

ESTAFETAS URBANAS

Núm 1 Jorge Juan, 20 y 22.—2 General Zabala, 14 (Prosperidad) — 3 Santa Engracia, 155.—4 Florida, 7.—5 Carrera de San Francisco, 17.—6 General Orda, 8.—7 Santa Isabel, (esquina a Brumen). 8 Ronda Conde Duque, 11 —9 Hermosilla, 39.—10 Fuzecarral, 138 —11 Paseo de Extremadura, 23. 12 Magdalena, 12 —13 Lozano, 14 (Gulndelera).—14 Montalbán, 1 (Central).

SERVICIO DE TRANVIAS

Sitios de recogida: Estación del Norte. Atocha (puerta y gloria) —Plaza de Castelar —Puerta del Sol (frente a Gobernación y esquina a Carretas).—Nicolás María Pileero (esquina a San Jerónimo).—Plaza de la Independencia.—Claudio Coello (esquina a Alcalá).—Red de San Luis.—Princesa (cruce con Marqués de Urduloe).—Plaza Mayor.—Cuatro Caminos y Ventas del Espíritu Santo. Horas:—de 8 a 12 y media mañana y de 2 a 3 y media tarde.

ESTACIÓN DEL NORTE

Horas de recogida. De las 16 a las 21.30.
 Cartas.—Cinco minutos antes de la salida de los trenes.
 Impresos.—Desde las 16 hasta las 18.
 Certificados y Valores.—Correo de Galicia, hasta las 16.40.—Correo de Santander, 17.—Correo de Asturias, 18.40 Expres de Irún, 21.00.—Correo de Irún, 21.30.—Mixtos de Galicia, Asturias y Santander, 21.00.
 Horas de recogida de las cartas.—Galicia, a las 15.40. Asturias y Santander, 16.40.—Aragón y Cataluña, 17.05.—Tajo (Cáceres) y Extremadura, 17.55.—Alicante y Murcia, 17.55.—Valencia, 19.10.—Andalucía, 19.30.—Norte y Extranjero, 21.00

Cartas certificadas.—De 9 de la mañana a 12 de la noche. Para que salgan en los correos del día, precisa certificar dos horas antes de la salida de los trenes correos. En otro caso, utilícense las Estafetas de alcance de las estaciones del Norte y Mediodía. Para el extranjero de 9 a 5 y de 7 a 12 de la noche.

Valores declarados.—De 10 de la mañana a las 17.50, a excepción de Galicia, Asturias y Santander, a las 15.00. Aragón y Cataluña, a las 16.30.—Andalucía y Norte, a las 18.—Caja: de 11 a 17.—Domingos, de 11 a 13.

Impresos certificados. (Por la calle de Montalbán, en el Pasaje, a la izquierda).—Líneas de Galicia, Asturias, Santander, Segovia y Salamanca, de 10 a 13.50.—Líneas de Aragón, Extremadura, Tajo, Mediterráneo y Cuenca, de 10 a 14.50.—Líneas de Andalucía, Norte, Imorox y Colmenar, de 10 a 15.50. Estas horas son para el público que imponga de 1 a 3 certificados. Siendo más de 3, precisa relación por duplicado y sólo de 10 a 13.00, para el extranjero de 9 a 12.

Lista de Correos De 9 mañana a 6 tarde.

ESTACIÓN DEL MEDIODÍA

Horas de servicio: De las 16.30 a las 21.30.
 Cartas.—Hasta diez minutos antes de la salida de trenes.
 Periódicos e impresos.—Cuenca, hasta las 16.40.—Aragón, hasta las 17.30. Demás líneas, hasta las 18.
 Certificados y valores.—Cuenca, hasta las 16.40.—Aragón (expres), 17.30.—Aragón (correo), 17.45.—Extremadura, 18.10.—Andalucía (expres), 19.30.—Alicante y Cartagena, 19.45.—Andalucía (correo), 20.10.—Valencia (expres), 20.45.

La Regional

Vinos finos de mesa. — Servicio a domicilio

Gran vino "El Padre Eterno"

y blanco "LA PALMA"

1, Los Madrazo, 1

Teléfono 13563

GOBIERNO ESPAÑOL - MINISTERIOS

Presidencia del Consejo de Ministros, Paseo de la Castellana, 3, teléfono 30165.—Ministerio de Estado. Plaza de las Provincias, 1, teléfono 52849.—Economía Nacional. Paseo de Atocha, 1 y 3, teléf. 73569.—Ministerio de Ejército, Alcalá, 53. teléf. 16552.—Ministerio de Fomento, Paseo de Atocha, 53. teléf. 73040.—Ministerio de Gobernación, Puerta del Sol, 7, teléf. 53037.—Ministerio de Hacienda, Alcalá, 11, teléf. 11370.—Instrucción Pública y Bellas Artes, Alcalá, 54, teléf. 11667.—Ministerio de Justicia y Culto, San Bernardo, 47, teléf 14945.—Ministerio de Marina, Paseo del Prado, 3, teléf. 70412.—Trabajo y Previsión, Marqués de Ensenada, 8, teléf. 33391.

Evitará Ud. los destrozos ocasionados en las pa- redes por los clavos y escarpías usando los tacos



Central: FERNANFLOR, 4.—Madrid.
 Depósito: ALCALA, 99.—Madrid.

SASTRERIA GALINDO
 CORTE REGIO

TRAJES ÚLTIMA MODA



GABARDINAS * TRINCHERAS

(Se admiten géneros para su confección)

Concepción Jerónima, 8 - Teléfono 72746

¡Viva Madrid! CERVEZAS LICORES

— EL RESTAURANT DE MODA —

Café exprés superior.—Ca- zuelitas variadas diariamente

El mejor vino de VALDEPEÑAS lo encontrará aquí.

7, Manuel Fernández y González, 7

(ANTES VISITACION)

Fotografía Laurgraff

Montera, 42, planta baja

Sucursal en Preciados, 16, planta baja

Magníficas postales desde tres ptas., kilométri- cos, pasaportes y carnets entregados en el acto.

SE HACEN AMPLIACIONES

LA CORUÑA

MARTIN NAVAZO

Vinos - Restaurant - Cervezas - Li- cores de todas las marcas - Mariscos del día - Aperitivos y bocadillos - La — peña más clásica. — —

4, ALCALÁ, 4

EL MEJOR REGALO
SERÁ SIN DUDA, UN OBJETO DE LA
ANTIGUA CERAMICA

NIVEIRO

DE TALAVERA
UNICA SUCURSAL EN MADRID
CALLE DE RECOLETOS 2, DUP
(NO COMPRAR SIN VISITAR ESTA CASA)

Reina Victoria

A las 6 y 10,30 «EL AS»
creación de Conchita Pique

LARA

A las 6,30 y 10,30
Los Duendes de Sevilla

A KAZAR

A las 6,30 y
10,30 La sombra

PAVON

6,30 y 10,30 el Alma de la Copla

Infanta Isabel

A las 6,30
La Condesa está triste
10,30

El millario y la bailarina
¡gran éxito!

FONTALBA

6,30 10,30 Paca la tele-
fonista o El poder está en
la vista

INFANTA BEATRIZ

6,30
10,30 Esclavitud.

COMEDIA

A las 10,30

**CONTENTE,
CLEMENTE**

¡Grandioso éxito!

ROMEA

A las 6,30 10,45
¡Colibril!

PALACIO de la PRENSA

A las 6,15 y 10,15. Gran
programa de películas; do-
mingos, desde las cuatro.

CHAMPAGNE
"BENÉZET"



EL OD

FRAGMENTO por DILIC

(continúa)

no venga a cuento, no me de los
política por el presupuesto. Des q
recorrer las cocinas europeas
mesas, por la preferencia de los
mantuvimos nuestra infancia. te
mentos, cómo el órgano por enci
cuerpo, más patriota aún que trazo

Pero la fiesta por excelencia. Or
Amarillean los pámpanos. y gru
den los opimos racimos. i se tra
engordan, cómo se endulzando
mación en esa caliente saña. tie
Las abejas corren a picar los y
dieran una serenata o las con po
Mirad los vendimiadores in. lose
tar el racimo, trabajo que a c
alegrísimas canciones. Junta cep
des, en canastos circulares. las t

ALBERTO

Pulseras de pedi-
da especialidad



Ultimas
creaciones

7, Carretas, 7

PENSION

MANUEL FERNANDEZ GONZALEZ

PENSION DES 100
TEL 12

"EXPOSICION" de muebles nuevos

M. Maldonado

Variedad y economía :— Fabricación propia
Leganitos, 4, toda la casa.--Teléfono 15924

TEATRO ESPAÑOL

10,15 Debut de la compañía francesa

ZARZUELA

Comedias 6,30
10,30 El protagonista de la virud

GRAN

METROPOLITANO

(El teatro magnifico : Teléf. 36326)
(Compañía de zarzuela y revistas de E Velasco)

A las 6,30 La reina mora y La mala sombra.
A las 10,30

LAS BELLEZAS DEL

MU. DO

CALDERON

6,30 Doña Francisquita
10,30 La Rosa de Azafran

AVENIDA

6,15 y 10,15 Gran programa de películas. Festivos, desde las 4.

FUENCARRAL

6,30 Los gavilanes
10,30 El milagro de la Virgen.

COMICO

6,30 La Divina Ficción
10,30 El jockey

Eslava

6,30 El Ceñidor de Diana
10,30 Las pantorrillas

MAR IN

A las 6,30 y
A las 10,30
La cama y EL GALLO.

JAI-ALAI

(Calle de Alfonso XI)

Partidos para hoy
a las 4 de la tarde

Primero a remonte
Irigoyen y Errezábal
contra
Ucin y Zaleta
Segundo a pala
Azuemendi I. y Jáuregui
contra
Amorebieta II. Araquintaín

Sombreros de Señora



MONTERA. 31
TELÉFONO 16919

SIEMPRE
NOVEDADES

Agustín Abad

SEMI-SEG.
EXTRA-SEG.



29 de 3136
11 30

ÑO

por LILIO CASTELAR

Continúa)
me en los combates de nuestra
esto, que he averiguado, al
propentarme en las mejores
ia de los alimentos con que
fiancía todos los demás ali-
pencia patriaia de nuestro
ún qu razón, es el estómago.
xcelente Oño es la vendimia.
nos. y gruesos sarmientos pen-
s i se transparentar, cómo se
dulzando la necesaria transfor-
sangre la tierra que se llama vino!
car los y zumban como si les
las con por su riquísima miel.
es inose e irgiéndose para cor-
que a con con alegres tragos y
Jun cepas, en espuestas gran-
ares, las uvas blancas, negras,
(Continuará)

RZAY
MADRID

00 PESETAS
1219

Tarifas de Correos

PUNTO DE DESTINO	CARTAS		Tarjetas postales		Sobres manciplones y obitros manciplones		Derecho de certificado	
	Tipo de peso	Gr.	Sen-cilla	Cs.	Tipo de peso	Gr.	Francia	Cs.
interior de las poblaciones, Península, Islas Baleares, Canarias, posesiones españolas del Norte de Africa y Andorra...	20	15	15	15	20	20	15	30 (h)
ortugal, Gibraltar, Filipinas y América...	25	25	15	15	25	25	25	30 (h)
ernando Póo, Annobon, Cortis y demás posesiones del Golfo de Guinea...	25	25	15	15	25	25	25	30
facinas españolas en Marruecos y Tanger...	20	30	15	15	20	20	30	30
todos los demás países...	30	40	15	15	30	30	20	30
								40

(a) Los primeros 20 gramos son 40 céntimos, y cada 20 gramos que exceda de los 20 primeros, 20 céntimos. — (b) Por excepción es de 5 céntimos solamente el importe del certificado para los impresos que contienen libros, sin que haya derecho a indemnización en caso de extravío.

CASA JACINTO

(Antiguo Castillo de Luna). Concepción Jerónima, 6
Servicio de restaurant. Platos populares todos los días. Especialidad en cazuelitas. Café exprés. Cervezas, mariscos y bocadillos. Vinos finos de Valdepeñas de la casa de

Miguel L. de Lerma
6, Concepción Jerónima, 6

ALGUNOS SERVICIOS DEL AYUNTAMIENTO

Alcaldía-Presidencia, Plaza de la Villa, teléfono 10106.—Comisiones de Concejales, Plaza de la Villa 5, teléf. 10808.—Tercera Casa consistorial, Plaza de la Constitución, 3, teléf. 10021.

AGUAS POTABLES Y ALCANTARILLADO

Dirección, Plaza de la Villa, 4, teléf. 10922.—Inspección, Casa Cisneros, Plaza de la Villa, 4, teléf. 11227.—Inspección de Alcantarillas, Plaza de la Constitución, 3, teléf. 10012.—Almacenes de la Villa Santa Engracia, 104, teléf. 30034.—Alumbrado, dirección plaza de la Villa, 5, teléf. 10624.—Arquitectos, dirección. Plaza de la Villa, 4, teléf. 11406.—Carruajes. dirección, Plaza de la Constitución. teléfono 11070.—Colegio de Ntra. Sra. de la Paloma, Dehesa de la Villa, teléf. 30410.—Depositaría Municipal, Plaza de la Villa, 5, teléf. 12853.—Ensanche, jefe Negociado, Ayala, 14, teléf. 52859.—Inspección facultativa, Costanilla de los Angeles, 13, teléf. 13659.—Guardia Municipal, jefatura, Plaza de la Constitución, 3, teléf. 10021.—Guardia de Caballería, Constancia Desamparados, 15, teléf. 10651.—Imprenta Municipal, Sacramento, 2, teléf. 13337.—Incendios, dirección, Imperial 10, teléf. 12800.—Laboratorio central, Bailén, 43, teléf. 70320.—Puesto de desinfección Plaza de San Francisco, 3, teléf. 73729.—Limpiezas, dirección, Imperial, 10, teléf. 14630.—Maraderos dirección, Paseo de la Chopera, teléf. 70116.—Mercado de la Cebada, Plaza de la Cebada, teléf. 70405.—Mercado de los Mostenses, Plaza de los Mostenses, teléf. 15279.—Parques y jardines, dirección, Parque de Madrid, teléf. 54382.—Puericultura, casa central, Peñón, 23, teléf. 71.341.

TODA LA GENTE DE GUSTO Y FINO ALADA
— B E B E —

Mañana
nilla **CLASICA**

LA PREFERIDA
FLORIDO HERMANOS Sanlúcar de Barrameda



PARA HOMBRES

Ayer ventrudo, hoy enjuto,
— es que uso —

LA FAJA DE JUSTO
- JUSTO JUAN -
CARMEN, 10 :: MADRID

Depósito de Linoleum

ARTÍCULOS DE LIMPIEZA :: TUBOS DE GOMA
HULES DE MESAS Y PARA ENCERADOS

Francisco Serrano

Droguería y Perfumería :: Depósito de suelas y tacones de goma.

CONDE DE ROMANONES, II. - MADRID

Clemente y García

Liquidación forzosa por derribo de la finca.

Precios increíbles.

34, MAYOR, 34

Se hacen Plisados, Vainicas e incrustaciones mecánicas

LA CASA MAS ANTIGUA DE MADRID

SE HACEN TODA CLASE DE PLISADOS Y EN TODOS LOS ANCHOS. - ÚNICA CASA QUE TIENE SIEMPRE LAS ÚLTIMAS CREACIONES DE PARÍS.

ARTURO HUERTA

Fernando VI, 12, pral. Teléfono 33681

CONFITERIA, PASTELERIA, FIAMBRES

N I Z A

Especialidades y creaciones para el te y postres.

Se sirven LUNCHS

Argensola, 20, Orellana, 16
Glorieta de Bilbao, 7 y Sagasta, 2
Teléfono 33253

RECAUDADORES DE ARBITRIOS

Congreso, D. Enrique Conde Salazar, Gobernador, 35, teléf. 17954. —Palacio. D. Ramón Martínez, Fomento, 22, teléf. 17950. —Sanidad, Negociado, Plaza de la Villa, 5, teléf. 50182.

CASAS DE SOCORRO

Buenavista, Castelló, 65, teléf. 52450. — Centro. Navas de Tolosa, 3, tel. 10025. — Congreso, Fucar, 8, teléfono 10048. — Congreso, (sucursal), Hermosilla, 51, teléf. 50204. — Chamberí, Eloy Gonzalo, 15, teléf. 30271. — Chamberí, (sucursal), Santa Engracia, 150, teléf. 30268. — Hospicio, Augusto Figueroa, 45, teléf. 16159. — Hospital, Santa Isabel, 36, teléf. 74424. — Inclusa, r n-comienda, 21, teléf. 70254. — Latina, Carrera de San Francisco, 8, teléf. 70050. — Latina, (sucursal), General Ricardos, 4, teléf. 70755. — Palacio, Cristino Martos, 5, teléf. 30073. — Palacio, (sucursal), Plaza Puente de Segovia, 3, tel. 70120. — Universidad, Alberto Aguilera, esquina a Vallehermoso, teléf. 32142.

**Tarifa para el servicio de Automóviles
FRANJAS ENCARNADA Y VERDE**

De uno o dos asientos	
Los 800 primeros metros.....	0,40
Por cada 250 metros más o fracción.....	0,10
Por cada hora que el coche esté parado....	4,00
De tres o más asientos.	
Los 800 primeros metros.....	0,60
Por cada 333 metros más o fracción.....	0,20
Por cada hora que el coche esté parado....	4,00
Despedidos en el tercer límite, se abonará por regreso.....	1,25
COCHES DE PLAZA	
Por carreras. Una o dos personas.....	1,25
Por cada asiento más.....	0,50
Por horas: Una o dos personas.....	3,00
Por cada asiento más.....	0,75

DENTISTA JOSE MARIA CRISTOBAL

Extracciones, Obturaciones, Composturas.
Trabajos en Oro y Caucho
DE 10 A 1, EN
Plaza del Progreso, 16, pral.
DE 3 A 7, EN
Plaza Santa Cruz, 4, pral.

Compañía Madrileña de Urbanización

Tranvía de Cuatro Caminos-Ciudad Lineal-Ventas
Servicio días laborables: Por la mañana cada quince minutos; por la tarde cada diez minutos. Domingos y días festivos: Cada cinco minutos.
Tranvía de Cuatro Caminos a la Dehesa de la Villa
Servicio días laborables: Desde Cuatro Caminos cada diez minutos; desde la Red de San Luis (Gran Vía), coches disco nº 20, cada 9 minutos.
Tranvía desde Cuatro Caminos a Fuencarral
Cada treinta minutos.
Tranvía de Cuatro Caminos a Tetuán
Cada tres minutos. Servicio directo desde el Puente de Vallecas a Tetuán, coches discos número 14, cada diez minutos.
Tranvía de Ventas a Camillejas
Servicio cada hora, saliendo los coches de Ventas desde las 7,25 hasta las 22,25.
Ferrocarril a Colmenar Viejo
Salidas de trenes desde Cuatro Caminos: 9,32
Idem de Colmenar: 8,15.

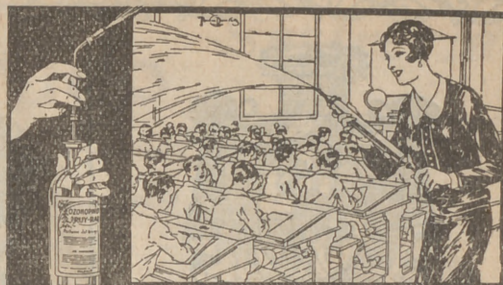

ASPIRAD SIEMPRE OZONOPINO-
Y LAVAOIS CON JABON LIQUIDO RUY-RAM
Y CUMPLIREIS CON LOS PRECEPTOS DE LA HIGIENE Y DESINFECCION
ISIDORO RUIZ - CARRETA 37 - PRAL MADRID

¡¡UN MOMENTO!!

El mayor surtido en plumas estilográficas y lapiceros automáticos.

Palacio de la estilográfica

Viuda de Navarro

5, PRECIADOS, 5

Tome las señas de esta Casa, compre en ella una vez, y será la Papelería donde se surta siempre.

¡¡NO LO OLVIDE!!
PALACIO DE LA ESTILOGRAFICA
5, PRECIADOS, 5
Teléfono 10.197
MADRID



Esmaltes finos artísticos. Esmaltes traslucidos. Sortijas de indios patentadas. Condecoraciones civiles y militares. Escudos Heráldicos. Cartelas en oro y plata para homenajes.

ATOCHA. 5 MADRID
Teléfono. 17.525

RELOJERIA
Manuel Alvarez
Compra venta de relojes de todas clases. anti-guos y modernos
6, CALLE DEL PRADO, 6. - TEL. 14.286



Pedro Larriague Horticultor, Floricultor

VENTA DE PLANTAS Y FLORES NATURALES

Ventura de la Vega, 3 TELÉFONO 12.237

MADRID

Construcción

Conservación de JARDINES



C. L. A. S. S. A.

LINEAS AEREAS SUBVENCIONADAS SERVICIOS DIARIOS

Madrid-Sevilla, por 100 pts.

Madrid-Barcelona, por 125 pts.

En trimotores de seis toneladas

DESPACHOS

Madrid:

Madrid:

DE BILLETES:

P. a. Lealtad, 4. Teléfono 52.922

A. Conde Peñalver 18. Teléf. 17.552

Barcelona: Fontanella, Teléf. 20780

Sevilla: Reina Mercedes, 1. Teléf. 21760

CASA 'MERP'

ARREGLA STYLOGRAFICAS ECHEGARAY 7 - TELEFONO 10095 - MADRID.

Tarifa general de la Compañía del Metropolitano Alfonso XIII

P. del Sol a T. de las Victorias, 0,30; con estaciones en Alvarado y Estrecho.

Table with 2 columns: Station names and fare amounts. Includes stations like E. del Norte, Noviciado, S. Bernardo, etc.

ESTACIONES

- List of station names: C. Caminos, Rios Rosas, Iglesia, Chamberí, Bilbao, Tribunal, Gran Vía, Sol, Progreso, Antón Martín, Atocha, M. Pelayo, P. del Sol, Puente Vallecas, Ventas, Manuel Becerra, Príncipe Vergara, Retiro, Banco España, Sevilla, Isabel II, Santo Domingo, Noviciado, San Bernardo, Quedo, E. del Norte

FÁBRICA Y ALMACÉN

de pianos, órganos y armoniums

Ricardo Rodríguez

VENTAS AL CONTADO Y A PLAZOS

Despacho: Ventura de la Vega, 3

Talleres: Pizarro 19 (Palacio de Chesto)

Teléfono 12.844

El Rey de los Bocadillos

Unicos y famosísimos bocadillos

— marca «EL COCINERO» —

¡MIL CLASES DISTINTAS!

Pruébelos en cualquiera de sus despachos para la venta: Casa Chacón, Atocha, 110. Embajadores, 8. Casa Vega, Alcalá, 141; y Casa Díaz, Carretera de Aragón, 9 (Ventas del Espíritu Santo)

EL REY DE LOS BOGADILLOS (Marca registrada)

Casa Adoración

ULTIMAS NOVEDADES DE PARIS

Sombreros para señoras y niñas

4, CALLE DEL PRADO, 4

TELEFONO 14226

EL MESÓN DEL SEGOVIANO

CA 'A BAJA, 41 y 28. - Teléfono, 72952

El sitio más popular de la Corte, donde pueden admirar los famosos frescos del pintor

Arturo Ortiz Aguacil

Los jueves: POTE GALLEGO

No deje de visitar este famoso MESÓN

Zacarías Madrid

Se encarga de hacer toda clase de Seguros y en particular de «La Equitativa de Madrid», empresa de seguros contra enfermedades y entierros, también facilita terrenos en el extrarradio desde 10 pesetas al mes. - Para informes:

48, Mesón de Paredes, 48

Gran Peluquería de PACO

El salón más distinguido de Madrid

SERVICIO ESMERADISIMO

La clientela más selecta de la ciencia, literatura y toreo.

CALLE DEL PRADO, NUM. 7

Sastieria Terrado Sastreria

Proveedor de las Cooperativas del Ministerio
- - - del Ejército y Real Institución - - -

Trajes
Gabanes
Trinchoras

LEGANITOS
2
Teléf. 13799

Uniformes
de
todas clases



PLAZOS Y CONTADO

¡¡SEÑORITAS!!

PARA

PLISADOS - VAINICAS
BORDADOS E
INCRUSTACIONES

NADIE MEJOR QUE EN

Preciados, 29. entlo.

RAPIDEZ-ESMERO-ECONOMIA

TELEFONO 19149

KARDEX

FICHERO VISIBLE PERFECTO

LIPS

CAJAS DE CAUDALES

MUEBLES DE ACERO
PARA OFICINAS

ARCHIVADORES, MESAS,
ARMARIOS, ETC.

Rudy Meyer

Montera, 28
MADRID



Numero, 44.7001

FABRICA DE IMPERMEABLES

Impermeables de señora y caballero 35 pesetas. — Trinchera tres telas, 60 pesetas
Capitas para niños, desde 7,50 pesetas.

FELIX RIESCO

Pza. del Progreso, 3-Madrid

TELEFONO 73.666



Mi orgullo

es el aspirador de polvo

VAMPIRO

Con él puedo limpiar las alfombras,
los muebles y tapices sin que quede
una partícula de polvo.

Enceradoras eléctricas

- Hobby - Dandy - Victor - Express -

A. E. G. - Sección Santo

Paseo de Recoletos, 17

Teléfono 19447

**CALIDAD
COMODIDAD**



AEG

**APARATOS DE
CALEFACCION**

IMPRESINDIBLES PARA LA CASA

En todos los
buenos acreditados estable-
cimientos del
ramo

:- y :-

AEG Ibérica
de Eléctricidad
(S. A.)