

OCTAVO año de publicación no interrumpida.

# Espectáculos de Madrid

REVISTA DIARIA

GUIA DE LA CAPITAL

= NOVELAS = PASATIEMPOS

CRÓNICAS DE TEATROS

= TOROS =



CINES  
VARIETÉS  
Y  
SPORT.

EFICINES  
CONDE ROMANONES  
ESQ. A CORRAL VERDE

*Reparto Gratis*

- DIRECCION -  
2- CONDE DE ROMANONES, 2



MECAPHONE

EL FONÓGRAFO PORTÁTIL MÁS POTENTE

— Y DE MÁS CLARO SONIDO —

VENTA EXCLUSIVA:

*Unión Musical Española*

CARRERA SAN JERONIMO, 30 y PRECIADOS, 5-Madrid

*Perez Durán*

# LA MARAVILLA DEL SIGLO



¿Ha oído usted la

## Nueva Gramola con Cámara Acústica «Reentrante»?

En caso negativo, hágalo en seguida. Acuda sin pérdida de tiempo a un agente nuestro y pida una audición musical con este nuevo instrumento. Al escuchar las primeras notas sentirá usted la sensación de que los artistas se hallan en su presencia. Su ánimo quedará cautivado ante esta nueva maravilla y radiante de placer, deseará Ud. adquirir este prodigioso aparato que reproduce todos los sonidos musicales con una precisión verdadera admirable. Una sola audición le convencerá.

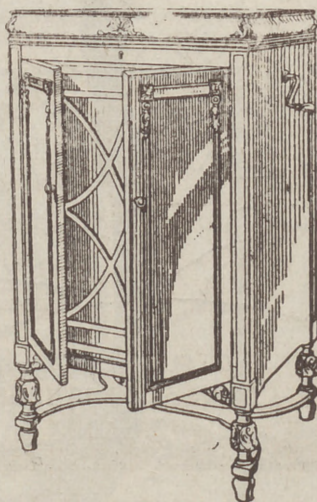

# La Voz de su Amo

COMPañÍA DEL GRAMÓFONO. S. A. E  
Avenida Pí y Margall, 1.—MADRID

Fábrica:  
Urgel N.º 234  
BARCELONA



**Distribución de nuestras tiradas**

Todos los días, de doce y media a dos en los Casinos de Madrid, Bellas Artes, Gran Peña, en los Hoteles Palace, París, Inglés, Reina Victoria, Regina y Príncipe de Asturias. De cuatro a cinco de la tarde, en los siguientes Cafés y de esta forma: *Martes, Jueves y Sábados*, Cafés Oriental, Lisboa, Puerto Rico, Universal y Colonial. *Miércoles, Viernes y Domingos*, Lion d'Or, Maison Dorée, Café-Bar La Montaña y Norte.— Diariamente se reparte en los Bares Villa-Rosa, Plaza de Santa Ana, 17, «Madrid Sevilla», Echegaray, 21 y en la Peluquería de Moda, Prado, 7. Lo que avisamos a los Sres. anunciantes para que lo comprueben. Para toda clase de anuncios y propagandas diríjanse a la Dirección

2, Cende de Romanones, 2

**Horario de trenes.**

Compañía del Norte.	Salida de Madrid	Llegada a Madrid
Exp. Bilbao-Hendaya (v. Avila)...	22-2230	7-9
Expreso Gijón (vía Segovia)....	20.15	8
Exp. Coruña-Vigo, (v. Avila)...	19.20	9.40
Rápido Hendaya (vía Avila).....	10.05	20.35
Sudexpreso Hendaya (vía Avila)...	21.20	9.15
Rápido Bilbao (vía Avila).....	15	22.10
Rápido Gijón Santander (vía S)...	9	22.50
Correo Santander (vía Avila).....	19.30	8.15
Correo Galicia (vía Avila).....	19.45	7.45
Correo Hendaya (vía Avila).....	22.45	6
Lijero Segovia.....	8	20.25
Mixto Hendaya Bilbao (vía A)...	6	19.40
Tranvía Avila.....	7.45 17.10	21-20.45
Tranvía Segovia.....	8-18	11.10-20.25
Tranvía Cercedilla.....	14.10	18
Tranvía Pozuelo.....	16.35	18.45
Tranvía Escorial (domingos).....	10.08	19.55 20.10
Tranvía Escorial.....	19.20	8.48

**Madrid-Cáceres-Portugal.**

Ráp. Lisboa.....	23.28	8.25
Corr. Lisboa.....	20.25	9.05
Mix. Salamanca-Cáceres.....	8.50	8.25

Sigue en la 4.ª plana.

**ARMENGOL**

Acreditada y antigua Laneria y Colchoneria.

Grandes existencias en lanas y telas adamascadas y listadas. Para todas clases de colchones. Duvels, plumas, miraguayos, borras, zaleas, etcétera etcetera.

**Barquillo, 30.**  
**Tel. 34272**

TELEFONO 10.251



NO TIENE SUCURSALES

**HOTEL UNIVERSO**  
Y  
**CUATRO NACIONES**

**RESTAURANT DE PRIMER ORDEN**  
Ascensor eléctrico - Calefacción a vapor - Agua corriente, fría y caliente - Habitaciones con baño. Autobús en las estaciones - Grandes salones para banquetes  
**ZARAGOZA**

**Madrid-Zaragoza-Allcante**

	Salida de Madrid	Llegada a Madrid
Exp. Barcelona (de lujo).....	21,50	9,10
Exp. Alicante-Valencia-Cartagena.	9	10,40
Exp. Andalucía.....	9,50	20,25
Expreso Sevilla.....	10,55	21,05
Expreso Zaragoza y Barcelona....	9,45	21,55
Expreso Málaga-Algeciras (alterno)	21,35	9,10
Correo-expreso Valencia.....	22,10	8
Exp. Andalucía-Cádiz (alterno)....	22,40	8,45
Correo-expreso Alicante.....	23	7,30
Correo-Expreso Aranjuez-Toledo..	9,10	20,25
Omnibus Zaragoza.....	19	10,25
Omnibus Zaragoza-Barcelona.....	7,20	19,55
Correo Zaragoza y Barcelona.....	21,40	8
Correo-expreso Cartagena.....	21,45	8,30
Expreso Badajoz, lunes miér. vier.	8,45	20,45
Id. regreso, martes, jueves, sáb...	8,45	20,45
Expreso Toledo (por Aranjuez)...	9,10	20
Correo Andalucía.....	23,25	7
Omnibus Cuenca-Alicante-Valencia-Cartagena y Córdoba.....	7	11,20
Mensajerías Valencia-Alicante y Tarancón.....	11,10	18,45
Omnibus Toledo.....	7,45	14,35
Omnibus Sigüenza.....	13,30	14,15
Omnibus Guadalajara.....	10,10	17,35
— — — — —	17	17,35
— — — — —	20,35	8,45
Tranvía Getafe (Badajoz).....	6,20	7,45

**FABRICA DE PLISADOS**

PEDRO FORASTE

Plisados fantasía y especialidades. Bordados.-Vainicas.-Incrustaciones.

—: VISITE ESTA CASA —:

PLAZA DEL PROGRESO, 3

**LINEAS DE TRANVIAS**

Sol-Especial P. de Toros. Cda. de Niles. e. 30.—Cda. de Toros.....	0,50
Plaza Mayor-Leganés.....	0,30
Cibeles-Plaza de Toledo.....	0,15
Pozas-Sol, 0,15.—Sol-Delicias.....	0,15
Red de San Luis-Prosp. Madrid.....	0,30
Puente Valdecas-Animarín la Rosa.....	0,15
Hipódromo-Chamartín la Rosa.....	0,15
Sol-Diego de León (por S. J.).....	0,15
Santo Domingo-Estación Norte.....	0,15
Santo Domingo-Pozas.....	0,15
Plaza Mayor-Puerta del Angel.....	0,10
C. Caminos-Glorieta del Bilbao.....	0,15
Cibeles-Puentes de la Princesa.....	0,15
Cibeles-Goya (final).....	0,15
Pozas-Plaza S. Cruz (P. V. R.).....	0,15
Prosp. Madrid-P. A. Martínez.....	0,15
S. Domingo-Pozas, 0,15.-Pozas-E. Agríc., 0,10.—E. Agríc., 0,20	
Puerta de Hierro.....	0,15
Cibeles-Hipódromo.....	0,15
Cibeles-Plaza Manuel Becerra.....	0,15
Plaza Mayor-Fuenteclilla.....	0,05
Plaza Mayor-Matajeros.....	0,20
Quereño-Cibeles-P. Atocha.....	0,15
Glorieta Bilbao-Colón-Goya.....	0,15
Glorieta Ruiz Jiménez-G. Gzde. 0,15	

**LINEAS DE TRANVIAS**

Sol-Salamanca.....	0,15
Sol-Arguelles.....	0,15
Sol-Ventaa-Sol, 0,15.—Sol-Oido. 0,10	
Sol-Ventaa, 0,10.—Sol-Parladas. 0,15	
Servicio especial Plaza de Toros. Cda. de Niles. e. 30.—Toros.....	0,50
Sol-Fardinas.....	0,15
Goya-Sol, 0,15.—Sol-Arguelles.....	0,15
Sol-Hipódromo.....	0,15
Bombilla-Sol, 0,30.—Sol-Hpma. 0,15	
Sol-Bombilla, 0,30.—Sol-Norte.....	0,20
Sol-Estación del Norte.....	0,20
Arguelles-Bilbao-Retiro.....	0,15
Sol-Arguelles (Rosales).....	0,15
Atón Martín-Sol.....	0,10
P. Vil-Sol, 0,15.—Sol-Oido.-C. Cs. 0,10	
P. Valdecas-Sol, 0,15.—Sol-Cham-berí-Olavide.....	0,10
Sol-Pico, 0,25.—Sol-A. Martín.....	0,10
C. Caminos-Sol, 0,10.—Sol-Pgs. 0,05	
Obelisco-Sol, 0,10.—Sol-S. Fco. 0,10	
C. Caminos.-P. Alonso Martínez 0,10	
C. Caminos-Red de San Luis.....	0,10
Sol-Pozas (por Leganitos).....	0,15
Pozas-Sol, 0,15.—Sol-Embajads. 0,15	
Sol-Fuenteclilla.....	0,15
P. Myr.-Crb. Bajo, 0,30.—C. Alto 0,10	

INFORMES Y PEDIDOS

**GARRIDO, MENENDEZ Y DESPALDIZA**

INSTRUMENTOS DE MUSICA Y PIANOS

**GRAMOLAS Y DISCOS**

**Hollon**

MAYOR 42 PRAI MADRID

**HOTEL HISPANA**

Casa de primer orden. Todo confort

Teléfono en todas las habitaciones

Restaurant. Se sirven cubiertos a parte.

Avenida Pi y Margall, 22

GRANVIA :-: Teléf. 16072 :-: MADRID

**Félix Toca**

FABRICA DE BRONCES ARTISTICOS

LAMPARAS - CAMARAS

MUEBLES Y HERRAJES

DESPACHO GENERAL. NICOLAS MADRERA 875

TELEFONO - 152119

Fabrica. Paseo de los Acacia 2 dupeº

TELÉFONO - 152119

MADRID

**SERVICIO DE CORREOS**

**Central de Correos (Plaza de Castelar)**

**ESTAFETAS URBANAS**

Núm 1 Jorge Juan, 20 y 22.—2 General Zabala, 14 (Prosperidad) — 3 Santa Engracia, 155.—4 Florida, 7.—5 Carrera de San Francisco, 17.—6 General Orda, 8.—7 Santa Isabel, (esquina a Brumen). — 8 Ronda Condé Duque, 11 — 9 Hermosilla, 89.— 10 Fuencarral, 138 — 11 Paseo de Extremadura, 23. 12 Magdalena, 13 —13 Lozano, 14 (Guindalera).—14 Montalbán, 1 (Central).

**SERVICIO DE TRANVIAS**

Sitios de recogida: Estación del Norte. Atocha (puerta y glorieta) — Plaza de Castelar — Puerta del Sol (frente a Gobernación y esquina a Carretas). — Nicolás María Riecro (esquina a San Jerónimo). — Plaza de la Independencia. — Claudio Coello (esquina a Alcalá). — Red de San Luis. — Princesa (cruce con Marqués de Urquijo). — Plaza Mayor. — Cuatro Caminos y Ventas del Espíritu Santo. Horas: — de 8 a 12 y media mañana y de 4 a 8 y media tarde.

**ESTACIÓN DEL NORTE**

Horas de recogida: De las 16 a las 21.50.  
 Cartas — Cinco minutos antes de la salida de los trenes.  
 Impresos. — Desde las 16 hasta las 18.  
 Certificados y Valores. — Correo de Galicia, hasta las 16.40. — Correo de Santander, 17. — Correo de Asturias, 18.40  
 Expres de Irún, 21.00. — Correo de Irún, 21.20. — Mixtos de Galicia, Asturias y Santander, 21.00.  
 Horas de recogida de las cartas. — Galicia, a las 15.40. Asturias y Santander, 16.40. — Aragón y Cataluña, 17.05. — Tajo (Cáceres) y Extremadura, 17.55. — Alicante y Murcia, 17.55. — Valencia, 19.10. — Andalucía, 19.30. — Norte y Extranjero, 21.00.  
 Cartas certificadas. — De 9 de la mañana a 12 de la noche. Para que salgan en los correos del día, precisa certificar dos horas antes de la salida de los trenes correos. En otro caso, utilícense las Estafetas de alcance de las estaciones del Norte y Mediodía. Para el extranjero de 9 a 5 y de 7 a 12 de la noche.  
 Valores declarados. — De 10 de la mañana a las 17.50, a excepción de Galicia, Asturias y Santander, a las 15.00. Aragón y Cataluña, a las 16.30. — Andalucía y Norte, a las 18. — Caja: de 11 a 17. — Domingos, de 11 a 13.  
 Impresos certificados. (Por la calle de Montalbán, en el Pasaje, a la izquierda). — Líneas de Galicia, Asturias, Santander, Segovia y Salamanca, de 10 a 15.50. — Líneas de Aragón, Extremadura, Tajo, Mediterráneo y Cuenca, de 10 a 14.50. — Líneas de Andalucía, Norte, Almorox y Colmenar, de 10 a 15.50. Estas horas son para el público que imponga de 1 a 5 certificados. Siendo más de 5, precisa relación por duplicado y sólo de 10 a 13.00, para el extranjero de 9 a 12.  
 Lista de Correos De 9 mañana a 6 tarde.

**ESTACIÓN DEL MEDIODÍA**

Horas de servicio: De las 16.30 a las 21.30.  
 Cartas. — Hasta diez minutos antes de la salida de trenes.  
 Periódicos e impresos. — Cuenca, hasta las 16.40. — Aragón, hasta las 17.30. Demás líneas, hasta las 18.  
 Certificados y valores. — Cuenca, hasta las 16.40. — Aragón (expres), 17.30. — Aragón (correo), 17.45. — Extremadura, 18.10. — Andalucía (expres), 19.30. — Alicante y Cartagena, 19.45. — Andalucía (correo), 20.10. — Valencia (expres), 20.45.

**La Regional**

Vinos finos de mesa. Servicio a domicilio

Gran vino "El Padre Eterno"

v blanco "LA PALMA"

1, Los Madrazo, 1

Teléfono 13563

**GOBIERNO ESPAÑOL - MINISTERIOS**

Presidencia del Consejo de Ministros, Paseo de la Castellana, 5, teléfono 50165. — Ministerio de Estado. Plaza de las Provincias, 1, teléfono 52849. — Economía Nacional. Paseo de Atocha, 1 y 3, teléf. 73569. — Ministerio de Ejército, Alcalá, 53, teléf. 16552. — Ministerio de Fomento, Paseo de Atocha, 55, teléf. 73040. — Ministerio de Gobernación, Puerta del Sol, 7, teléf. 53057. — Ministerio de Hacienda, Alcalá, 11, teléf. 11370. — Instrucción Pública y Bellas Artes, Alcalá, 54, teléf. 11667. — Ministerio de Justicia y Culto, San Bernardo, 47, teléf. 14945. — Ministerio de Marina, Paseo del Prado, 3, teléf. 70412. — Trabajo y Previsión, Marqués de Ensenada, 8, teléf. 33391.

Evitará Ud. los destrozos ocasionados en las pa-  
redes por los clavos y escarpías usando los tacos



Central: FERNANFLOR, 4. — Madrid.

Depósito: ALCALA, 99. — Madrid.

**SASTRERIA GALINDO**

**CORTE REGIO**

TRAJES ULTIMA MODA



GABARDINAS \* TRINCHERAS

(Se admiten géneros para su confección)  
 Concepción Jeronima, 8 - Teléfono 72746

**¡Viva Madrid!** CERVEZAS LICORES

— EL RESTAURANT DE MODA —

Café exprés superior. — Ca-  
zuelitas variadas diariamente

El mejor vino de VALDEPEÑAS lo encontrará aquí.

7, Manuel Fernández y González, 7

(ANTES VISITACION)

**Fotografía Laurgraff**

Montera, 42, planta baja

Sucursal en Preciados, 16, planta baja

Magníficas postales desde tres ptas., kilométri-  
cos, pasaportes y carnets entregados en el acto.

SE HACEN AMPLIACIONES

**LA CORUÑA**

MARTIN NAVAZO

Vinos - Restaurant - Cervezas - Li-  
cores de todas las marcas - Mariscos  
del día - Aperitivos y bocadillos - La  
— — — — —  
peña más clásica. — —

4, ALCALÁ, 4

EL MEJOR REGALO  
 SERA SIN DUDA, UN OBJETO DE LA  
**ANTIGUA CERAMICA**  
**== NIVEIRO ==**  
**DE TALAVERA**  
 UNICA SUCURSAL EN MADRID  
**CALLE DE RECOLETOS 2, DUP**  
 (NO COMPRAR SIN VISITAR ESTA CASA)

**Reina Victoria**

A las 6 y 10,30 «EL AS»  
 creación de Conchita Pique

**LARA**

A las 6,30 y 10,30  
 Los Duendes de Sevilla

**A KAZAR**

A las 6,30 y  
 10,30 La sombra

**PAVON**

6,30 y 10,30 el Alma de la Copla

**Infanta Isabel**

A las 6,30

10,30

**El millar y la bailarina**

¡gran éxito!

**FONTALBA**

6,30 10,30 Para la tele-  
 fonista o El poder está en  
 la vista

**INFANTA BEATRIZ**

6,30, 1 30 El verdugo de  
 Sevilla

**COMEDIA**

A las 10,30

**CONTENTE,  
 CLEMENTE**

¡Grandioso éxito!

**ROMEA**

6,30 Por si las moscas  
 A las 10,45  
 ¡Colibrí!

**PALACIO de la PRENSA**

A las 6,15 y 10,15. Gran  
 programa de películas; do-  
 mingos, desde las cuatro.

**ALBERTO**

Pulseras de pedi-  
 da especialidad



Ultimas  
 creaciones

**7, Carretas, 7**

**CHAMPAGNE**  
**"BENZET"**

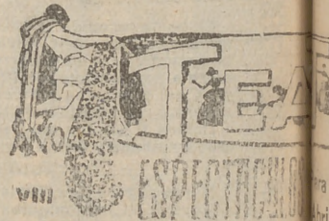

Interesante p...  
 de la qu...

La antigua y acreditada F...  
 NIVEIRO, de Talavera de...  
 y aristocrática clientela. C...  
 mente, infinidad de artícu...  
 casa «chic», en su inimita...  
 igualada. Visiten su Expo...  
 coletos, 2 duplicado dond...  
 primores de su fabricació...  
 Su actual propietario, n...  
 no escatima gastos ni sac...  
 gustos mas refinados (en s...  
 Retenga, en la memoria...  
 cuando tenga necesidad d...  
 tiene que hacer algún reg...  
**SALON DE EXPOSICION**  
 Calle de Recoletos, 2, d...

**PENSION**

MANUEL FERNANDEZ GONZALEZ

PENSION DES...  
 TELEF... 12

“EXPOSICION” de muebles nuevos  
**M. Maldonado**

Variedad y economía :—: Fabricación propia  
 Leganitos, 4, toda la casa.--Teléfono 15924

TEATRO ESPAÑOL

No hay función

ZARZUELA

Comedias

10,30 El protagonista de la virud

GRAN

METROPOLITANO

(El teatro magnífico : Teléf. 36326)  
 (Compañía de zarzuela y revistas de E Velasco)

6,30 y

A las 10,30

LAS BELLEZAS DEL MUNDO

CALDERON

10,30 La Rosa de Azafran

AVENIDA

6,15 y 10,15 Gran programa de películas. Festivos, desde las 4.

FUENCARRAL

6,30 La chicharra y el barquillero  
 10,30 Los gavilanes

COMICO

6,30 y 10,30  
 La Divina Ficción

Eslava

6,30 El Ceñidor de Diana  
 10,30 Las pantorillas

MAR IN

A las 6,30 y  
 A las 10,30  
 La cama y EL GALLO.

JAI-ALAI

Calle de Alfonso XI

Partidos para hoy  
 a las 4 de la tarde

Primero a pala  
 Badiola y Pasay  
 contra  
 Zubeldia y Jáuregui  
 Segundo a remonte  
 Pasieguito y Alberdi  
 contra  
 Orce y Esponna

Sombreros de Señora



MONTERA. 31  
 TELÉFONO 16910

SIEMPRE NOVEDADES

Agustín Abad

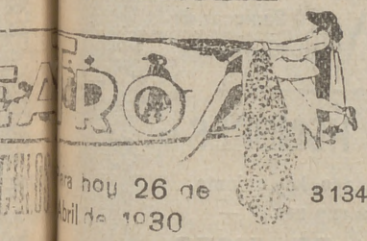

hoy 26 de  
 abril de 1930

te toda parsona  
 de gusto.

Fábrica de Cerámica  
 avisa a su distinguida  
 fabricando, reciente-  
 regalo y adorno de toda  
 cerámica por nadie  
 Venta en la Calle de Re-  
 admirar las bellezas y  
 D. Emilio Niveiro,  
 con tal de complacer los  
 que la interesarán  
 adorno para su casa o si

EXPOSICION Y VENTA  
 duplicado.

RZAY  
 MADRID  
 PESETAS  
 1219

# Tarifas de Correos

PUNTO DE DESTINO	CARTA SI		Tarjetas postales		Selvas sueltas y objetos sufragados		Derecho de certificado	
	Tipo de peso	Gras.	fran-queo	Cts.	Tipo de peso	Gras.	Cualquier peso	Cts.
Interior de las poblaciones..... Península, Islas Baleares, Cana- rias, posesiones españolas del Norte de África y Andorra... Portugal, Gibraltar, Filipinas y América..... Barranquilla, Annobon, Coris- co y demás posesiones del Gol- fo de Guinea en Marruecos y Tánger..... Todos los demás países.....	20	15	15	15	20	15	30 (h)	30 (h)
	25	25	15	15	25	25	30 (h)	30 (h)
	30	30	15	15	30	30	30	30
	30	30	15	15	30	30	30	30
	30	30	15	15	30	30	30	30
	30	30	15	15	30	30	30	30
	30	30	15	15	30	30	30	30
	30	30	15	15	30	30	30	30
	30	30	15	15	30	30	30	30
	30	30	15	15	30	30	30	30

(a) Los primeros 20 gramos son 40 céntimos, y cada 20 gramos que exceda de los 20 primeros, 30 céntimos. — (b) Por excepción de 5 céntimos solamente el importe del certificado para los impresos que contienen libros, sin que haya derecho a indemnización en caso de extravío.

## CASA JACINTO

(Antiguo Castillo de Luna). Concepción Jerónima, 6  
Servicio de restaurant. Platos populares todos los días. Especialidad en cazuelitas. Café exprés. Cervezas, mariscos y bocadillos. Vinos finos de Valdepeñas de la casa de

Miguel L. de Lerma  
6, Concepción Jerónima. 6

## ALGUNOS SERVICIOS DEL AYUNTAMIENTO

Alcaldía-Presidencia, Plaza de la Villa, teléfono 10106.—Comisiones de Concejales, Plaza de la Villa 5, teléf. 10808.—Tercera Casa consistorial, Plaza de la Constitución, 3, teléf. 10021.

## AGUAS POTABLES Y ALCANTARILLADO

Dirección, Plaza de la Villa, 4, teléf. 10922.—Inspección, Casa Cisneros, Plaza de la Villa, 4, teléf. 11227.—Inspección de Alcantarillas, Plaza de la Constitución, 3, teléf. 10012.—Almacenes de la Villa Santa Engracia, 104, teléf. 30034.—Alumbrado, dirección plaza de la Villa, 5, teléf. 10624.—Arquitectos, dirección, Plaza de la Villa, 4, teléf. 11406.—Carruajes, dirección, Plaza de la Constitución, teléfono 11070.—Colegio de Ntra. Sra. de la Paloma, Dehesa de la Villa, teléf. 30410.—Depositaria Municipal, Plaza de la Villa, 5, teléf. 12853.—Ensanche, jefe Negociado, Ayala, 14, teléf. 52859.—Inspección facultativa, Costanilla de los Angeles, 13, teléf. 13659.—Guardia Municipal, Jefatura, Plaza de la Constitución, 3, teléf. 10021.—Guardia de Caballería, Costanilla Desamparados, 15, teléf. 10651.—Imprenta Municipal, Sacramento, 2, teléf. 13337.—Incendios, dirección, Imperial 10, teléf. 12800.—Laboratorio central, Bailén, 43, teléf. 70320.—Puesto de desinfección Plaza de San Francisco, 3, teléf. 73729.—Limpiezas, dirección, Imperial, 10, teléf. 14630.—Mataderos dirección, Paseo de la Chopera, teléf. 70116.—Mercado de la Cebada, Plaza de la Cebada, teléf. 70405.—Mercado de los Mostenses, Plaza de los Mostenses, teléf. 15279.—Parques y jardines, dirección, Parque de Madrid, teléf. 54382.—Puericultura, casa central, Peñón, 23, teléf. 71341.

TODA LA GENTE DE GUSTO Y FINO ALADA

— B E B E —

Manzana-  
nilla **CLASICA**

LA PREFERIDA

**FLORIDO HERMANOS** Sanlúcar de Barrameda



**PARA HOMBRES**

Ayer ventruado, hoy enjuto,  
— es que uso —

**LA FAJA DE JUSTO**

**- JUSTO JUAN -**

**CARMEN, 10 :: MADRID**

## Depósito de Linoleum

ARTÍCULOS DE LIMPIEZA :: TUBOS DE GOMA  
HULES DE MESAS Y PARA ENCERADOS

**Francisco Serrano**

Droguería y Perfumería :: Depósito de suelas y tacones de goma.

CONDE DE ROMANONES, II. - MADRID

## Clemente y García

**Liquidación forzosa por derribo de la finca.**

**Precios increíbles.**

**34, MAYOR, 34**

**Se hacen Plisados, Vainicas e incrustaciones mecánicas**

LA CASA MAS ANTIGUA DE MADRID

SE HACEN TODA CLASE DE PLISADOS Y EN TODOS LOS ANCHOS. ÚNICA CASA QUE TIENE SIEMPRE LAS ÚLTIMAS CREACIONES DE PARÍS.

**ARTURO HUERTA**

Fernando VI, 12, pral. Teléfono 33681

**CONFITERIA, PASTELERIA, FIAMBRES**

**|| N I Z A ||**

Especialidades y creaciones para el te y postres.

Se sirven **LUNCHS**

Argensola, 20, Orellana, 16

Glorieta de Bilbao, 7 y Sagasta, 2

Teléfono 33253



**RECAUDADORES DE ARBITRIOS**

Congreso, D. Enrique Conde Salazar, Gobernador, 33, teléf. 17954. —Palacio. D. Ramón Martínez, Fomento, 22, teléf. 17950. —Sanidad, Negociado, Plaza de la Villa, 5, teléf. 50182.

**CASAS DE SOCORRO**

Buenavista, Castelló, 65, teléf. 52430. —Centro. Navas de Tolosa, 3, tel. 10025. —Congreso, Fucar, 8, teléfono 10048. — Congreso, (sucursal), Hermosilla, 51, teléf. 50204. —Chamberí, Eloy Gonzalo, 15, teléf. 30271. —Chamberí, (sucursal), Santa Engracia, 130, teléf. 30268. —Hospicio, Augusto Figueroa, 45, teléf. 16139. —Hospital, Santa Isabel, 36, teléf. 74424. —Inclusa, +ncomienda, 21, teléf. 70254. —Latina, Carrera de San Francisco, 8, teléf. 70050. —Latina, (sucursal), General Ricardos, 4, teléf. 70755. —Palacio, Cristino Martos, 5, teléf. 30073. —Palacio, (sucursal), Plaza Puente de Segovia, 3, tel. 70120. —Universidad, Alberto Aguilera, esquina a Vallehermoso, teléf. 52142.

**Tarifa para el servicio de Automóviles  
FRANJAS ENCARNADA Y VERDE**

De uno o dos asientos

Los 800 primeros metros..... 0,40  
Por cada 250 metros más o fracción..... 0,10  
Por cada hora que el coche esté parado.... 4,00

De tres o más asientos.

Los 800 primeros metros... 0,60  
Por cada 333 metros más o fracción..... 0,20  
Por cada hora que el coche esté parado... 4,00  
Despedidos en el tercer límite, se abonará por regreso..... 1,25

**COCHES DE PLAZA**

Por carreras. Una o dos personas..... 1,25  
Por cada asiento más..... 0,50  
Por horas: Una o dos personas..... 3,00  
Por cada asiento más..... 0,75

**DENTISTA JOSE MARIA CRISTOBAL**

Extracciones, Obturaciones, Composturas.

Trabajos en Oro y Caucho

DE 10 A 1, EN

Plaza del Progreso, 16, pral.

DE 3 A 7, EN

Plaza Santa Cruz, 4, pral.

Horas de consulta:

**Compañía Madrileña de Urbanización**

Tranvía de Cuatro Caminos-Ciudad Lineal-Ventas

Servicio días laborables: Por la mañana cada quince minutos; por la tarde cada diez minutos. Domingos y días festivos: Cada cinco minutos.

Tranvía de Cuatro Caminos a la Dehesa de la Villa

Servicio días laborables: Desde Cuatro Caminos cada diez minutos; desde la Red de San Luis (Gran Vía), coches disco nº 20, cada 9 minutos.

Tranvía desde Cuatro Caminos a Fuencarral

Cada treinta minutos.

Tranvía de Cuatro Caminos a Tetuán

Cada tres minutos. Servicio directo desde el Puente de Vallecas a Tetuán, coches discos número 14, cada diez minutos.

Tranvía de Ventas a Canillejas

Servicio cada hora, saliendo los coches de Ventas desde las 7,25 hasta las 22,25.

Ferrocarril a Colmenar Viejo

Salidas de trenes desde Cuatro Caminos: 9,32

Idem de Colmenar: 8,15.



**¡¡UN MOMENTO!!**



El mayor surtido en plumas estilográficas y lapiceros automáticos.

Palacio de la estilográfica

Viuda de Navarro

5, PRECIADOS, 5

Tome las señas de esta Casa, compre en ella una vez, y será la Papelería donde se surta siempre.



**¡¡NO LO OLVIDE!!**

**PALACIO DE LA ESTILOGRAFICA**

5, PRECIADOS, 5

Teléfono 10.197

MADRID



Esmaltes finos artísticos. Esmaltes traslucidos. Sortijas de indios patentadas. Condecoraciones civiles y militares. Escudos Heráldicos. Cartelas en oro y plata para homenajes.

**ATOCHA. 5 MADRID**

Teléfono, 17.525

RELOJERIA

**Manuel Alvarez**

Compra venta de relojes de todas clases, antiguos y modernos

6, CALLE DEL PRADO, 6. - TEL. 14286



# Sastriera Terrado Sastriera

Proveedor de las Cooperativas del Ministerio  
- - - del Ejército y Real Institución - - -

Trajes  
Gabanes  
Trincheras

LEGANITOS  
**2**  
Teléf. 13799

Uniformes  
de  
todas clases



PLAZOS Y CONTADO

¡¡SEÑORITAS!!

PARA

PLISADOS - VAINICAS  
BORDADOS E  
INCRUSTACIONES

NADIE MEJOR QUE EN

Preciados, 29. entlo.

RAPIDEZ-ESMERO-ECONOMIA

TELEFONO 19149

KARDEX

FICHERO VISIBLE PERFECTO

LIPS

CAJAS DE CAUDALES

MUEBLES DE ACERO  
PARA OFICINAS

ARCHIVADORES, MESAS,  
ARMARIOS, ETC.

Rudy Meyer

Montera, 25  
MADRID



Numero. 44.708

FABRICA DE IMPERMEABLES

Impermeables de señora y caballero 35 pesetas. — Trinchera tres telas, 60 pesetas  
Capitas para niños, desde 7,50 pesetas.

FELIX RIESCO

Pza. del Progreso, 3-Madrid

TELEFONO 73.666



## Mi orgullo

es el aspirador de polvo

# VAMPIRO

Con él puedo limpiar las alfombras,  
los muebles y tapices sin que quede  
una partícula de polvo.

*Enceradoras eléctricas*

*- Hobby - Dandy - Victor - Express -*

**A. E. G. - Sección Santo**

Paseo de Recoletos, 17

Teléfono 19447

**CALIDAD  
COMODIDAD**

**AEG**

**APARATOS DE  
CALEFACCION**

**IMPRESINDIBLES PARA LA CASA**



En todos los  
buenos acredi-  
tados estable-  
cimientos del  
ramo

:- y :-

A E G Ibérica  
de Eléctricidad  
(S. A.)

