

OCTAVO año de publicación no interrumpida.

# Espectáculos de Madrid

REVISTA DIARIA

GUIA DE LA CAPITAL  
= NOVELAS = PASATIEMPOS  
= CRÓNICAS DE TEATROS  
= TOROS =



CINES  
VARIETÉS  
Y  
SPORT.

Reparto Gratis

- DIRECCIÓN -  
2-CONDE DE ROMANONES, 2



MECAPHONE  
EL FONÓGRAFO PORTÁTIL MÁS POTENTE  
— Y DE MÁS CLARO SONIDO —  
VENTA EXCLUSIVA:

**Unión Musical Española**

CARRERA SAN JERONIMO, 30 y PRECIADOS, 5-Madrid

Pere Duran



# LA MARAVILLA DEL SIGLO



¿Ha oído usted la

## Nueva Gramola con Cámara Acústica «Reentrante»?

En caso negativo, hágalo en seguida. Acuda sin pérdida de tiempo a un agente nuestro y pida una audición musical con este nuevo instrumento. Al escuchar las primeras notas sentirá usted la sensación de que los artistas se hallan en su presencia. Su ánimo quedará cautivado ante esta nueva maravilla y radiante de placer, deseará Ud. adquirir este prodigioso aparato que reproduce todos los sonidos musicales con una precisión verdadera admirable. Una sola audición le convencerá.

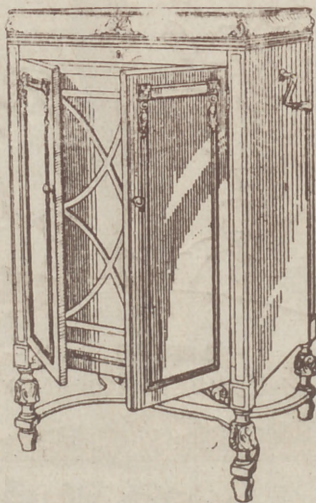

# La Voz de su Amo

COMPañÍA DEL GRAMÓFONO. S. A. E  
Avenida Pí y Margall, 1.—MADRID

Fábrica:  
Urgel N.º 234  
BARCELONA





**Distribución de nuestras tiradas**

Todos los días, de doce y media a dos en los Casinos de Madrid, Bellas Artes, Gran Peña; en los Hoteles Palace, París, Inglés, Reina Victoria, Regina y Príncipe de Asturias. De cuatro a cinco de la tarde, en los siguientes Cafés y de esta forma: *Martes, Jueves y Sábados, Cafés Oriental, Lisboa, Puerto Rico, Universal y Colonial. Miércoles, Viernes y Domingos, Lion d'Or, Maison Dorée, Café-Bar La Montaña y Norte.*— Diariamente se reparte en los Bares Villa-Rosa, Plaza de Santa Ana, 17, «Madrid Sevilla», Echegaray, 21 y en la Peluquería de Moda, Prado, 7. Lo que avisamos a los Sres. anunciantes para que lo comprueben. Para toda clase de anuncios y propagandas diríjanse a la Dirección

2, Conde de Romanones, 2

**Horario de trenes.**

	Salida de Madrid	Llegada a Madrid
<b>Compañía del Norte.</b>		
Exp. Bilbao-Hendaya (v. Avila)...	22-2230	7-9
Expreso Gijón (vía Segovia)...	20,15	8
Exp. Coruña-Vigo, (v. Avila)...	19,20	9,40
Rápido Hendaya (vía Avila).....	10,05	20,35
Sudexpreso Hendaya (vía Avila).....	21,20	9,15
Rápido Bilbao (vía Avila).....	13	22,10
Rápido Gijón Santander (vía S).....	9	22,50
Correo Santander (vía Avila).....	19,30	8,15
Correo Galicia (vía Avila).....	19,45	7,45
Correo Hendaya (vía Avila).....	22,45	6
Lijero Segovia.....	8	20,25
Mixto Hendaya Bilbao (vía A).....	6	19,40
Tranvía Avila.....	7,45 17,10	21-2045
Tranvía Segovia.....	8-18	11,10-20 25
Tranvía Cercedilla.....	14,10	18
Tranvía Pozuelo.....	16,35	18,45
Tranvía Escorial (domingos).....	10 08	1955 2010
Tranvía Escorial.....	19,20	8,48
<b>Madrid-Cáceres-Portugal.</b>		
Ráp. Lisboa.....	23,28	8,25
Corr. Lisboa.....	20,25	9,05
Mix. Salamanca-Cáceres.....	8,50	8 25

Sigue en la 4.ª plana.

**ARMENGOL**

Acreditada y antigua **Bañería y Colchonería.**

Grandes existencias en lanas y telas adamasgadas y listadas. Para todas clases de colchones. Duvels, plumas, miraguanos, borras, zaleas, etcétera etcetera.

**Barquillo, 30.**

**Tel. 34272**

TELEFONO 10.251



**NO TIENE SUCURSALES**

**HOTEL UNIVERSO  
Y  
CUATRO NACIONES**

**RESTAURANT DE PRIMER ORDEN**  
Asesor eléctrico - Calefacción a vapor - Agua corriente, fría y caliente - Habitaciones con baño. Autobús en las estaciones - Grandes salones para banquetes  
**ZARAGOZA**



**Madrid-Zaragoza-Alicante**

	Salida de Madrid	Llegada a Madrid
Exp. Barcelona (de lujo).....	21,30	9,10
Exp. Alicante-Valencia-Cartagena.	9	10,40
Exp. Andalucía.....	9,50	20,25
Expreso Sevilla.....	10,55	21,05
Expreso Zaragoza y Barcelona....	9,45	21,55
Expreso Málaga-Algeciras (alterno)	21,35	9,10
Correo-expreso Valencia.....	22,10	8
Exp. Andalucía-Cádiz (alterno)....	22,40	8,45
Correo-expreso Alicante.....	23	7,30
Correo-Expreso Aranjuez-Toledo..	9,10	20,25
Omnibus Zaragoza.....	19	10,25
Omnibus Zaragoza-Barcelona.....	7,20	19,55
Correo Zaragoza y Barcelona.....	21,40	8
Correo-expreso Cartagena.....	21,45	8,30
Expreso Badajoz, lunes miér. vier.	8,45	20,45
Id. regreso, martes, jueves, sáb...	8,45	20,45
Expreso Toledo (por Aranjuez)...	9,10	20
Correo Andalucía.....	23,25	7
Omnibus Cuenca-Alicante-Valencia-Cartagena y Córdoba.....	7	11,20
Mensajerías Valencia-Alicante y Tarancón.....	11,10	18,45
Omnibus Toledo.....	7,45	14,35
Omnibus Sigüenza.....	13,30	14,15
Omnibus Guadalajara.....	10,10	17,35
— — — — —	17	17,35
— — — — —	20,35	8,45
Tranvía Getafe (Badajoz).....	6,20	7,45

**FABRICA DE PLISADOS PEDRO FORASTE**

Plisados fantasía y especialidades. Bordados -Vainicas.-Incrustaciones.

—: VISITE ESTA CASA —:

PLAZA DEL PROGRESO, 3

**LÍNEAS DE TRANVIAS**

1 Sol-Balnearia.....	0,15
2 Sol-Arzuquillos.....	0,15
3 Sol-Venitas.....	0,15
4 Sol-Venitas.....	0,15
5 Sol-Pardillas.....	0,15
6 Sol-Pardillas.....	0,15
7 Sol-Pardillas.....	0,15
8 Sol-Pardillas.....	0,15
9 Sol-Pardillas.....	0,15
10 Sol-Pardillas.....	0,15
11 Sol-Pardillas.....	0,15
12 Sol-Pardillas.....	0,15
13 Sol-Pardillas.....	0,15
14 Sol-Pardillas.....	0,15
15 Sol-Pardillas.....	0,15
16 Sol-Pardillas.....	0,15
17 Sol-Pardillas.....	0,15
18 Sol-Pardillas.....	0,15
19 Sol-Pardillas.....	0,15
20 Sol-Pardillas.....	0,15
21 Sol-Pardillas.....	0,15
22 Sol-Pardillas.....	0,15
23 Sol-Pardillas.....	0,15
24 Sol-Pardillas.....	0,15
25 Sol-Pardillas.....	0,15
26 Sol-Pardillas.....	0,15
27 Sol-Pardillas.....	0,15
28 Sol-Pardillas.....	0,15
29 Sol-Pardillas.....	0,15
30 Sol-Pardillas.....	0,15
31 Sol-Pardillas.....	0,15
32 Sol-Pardillas.....	0,15
33 Sol-Pardillas.....	0,15
34 Sol-Pardillas.....	0,15
35 Sol-Pardillas.....	0,15
36 Sol-Pardillas.....	0,15
37 Sol-Pardillas.....	0,15
38 Sol-Pardillas.....	0,15
39 Sol-Pardillas.....	0,15
40 Sol-Pardillas.....	0,15
41 Sol-Pardillas.....	0,15
42 Sol-Pardillas.....	0,15
43 Sol-Pardillas.....	0,15
44 Sol-Pardillas.....	0,15
45 Sol-Pardillas.....	0,15
46 Sol-Pardillas.....	0,15
47 Sol-Pardillas.....	0,15
48 Sol-Pardillas.....	0,15
49 Sol-Pardillas.....	0,15
50 Sol-Pardillas.....	0,15

INFORMES Y DEDIDOS

**GARRIO, MENENDEZ Y RESDALBIZA**

INSTRUMENTOS DE MÚSICA Y PIANO

**GRAMOLAS Y DISCOS**

**Holton**

MAJOR 42 PRAI MADRID

**HOTEL HISPANA**

Casa de primer orden : Todo confort

Teléfono en todas las habitaciones

Restaurant. Se sirven cubiertos a parte.

Avenida Pi y Margall, 22

GRANVIA :: Teléf. 16072 :: MADRID

DESPECHO CENTRAL. NICOLAS M. PUERTO 876

FABRICA DE BRONCES ARTÍSTICOS

LAMPARAS CAMAS MUEBLES Y HERRAJES

**Félix Toca**

TELÉFONO 15 477, 2da Pda MADRID

TELEFONO 15 110



**SERVICIO DE CORREOS**

**Central de Correos (Plaza de Castelar)**

**ESTAFETAS URBANAS**

Núm. 1 Jorge Juan, 20 y 22.—2 General Zabala, 14 (Prosperidad).—3 Santa Engracia, 155.—4 Florida, 7.—5 Carrera de San Francisco, 17.—6 General Orán, 3.—7 Santa Isabel, (esquina a Brumen).—8 Ronda Conde Duque, 11.—9 Hermosilla, 89.—10 Fuecarral, 138.—11 Paseo de Extremadura, 23. 12 Magdalena, 12.—13 Lozano, 14 (Guindalera).—14 Montalbán, 1 (Central).

**SERVICIO DE TRANVIAS**

Sitios de recogida: Estación del Norte.—Atocha (puerta y glorieta)—Plaza de Castelar.—Puerta del Sol (frente a Gobernación y esquina a Carretas).—Nicolás María Rivero (esquina a San Jerónimo).—Plaza de la Independencia.—Claudio Coello (esquina a Alcalá).—Red de San Luis.—Princesa (cruce con Marqués de Urquijo).—Plaza Mayor.—Cuatro Caminos y Ventas del Espíritu Santo. Horas:—de 3 a 12 y media mañana y de u a 8 y media tarde.

**ESTACIÓN DEL NORTE**

Horas de recogida: De las 16 a las 21,50.

Cartas.—Cinco minutos antes de la salida de los trenes.

Impresos.—Desde las 16 hasta las 18.

Certificados y Valores.—Correo de Galicia, hasta las 16,40.—Correo de Santander, 17.—Correo de Asturias, 18,40 Expres de Irún, 21,00.—Correo de Irún, 21,50.—Mixtos de Galicia, Asturias y Santander, 21,00.

Horas de recogida de las cartas.—Galicia, a las 15,40. Asturias y Santander, 16,40.—Aragón y Cataluña, 17,05.—Tajo (Cáceres) y Extremadura, 17,55.—Alicante y Murcia, 17,55.—Valencia, 19,10.—Andalucía, 19,50.—Norte y Extranjero, 21,00.

Cartas certificadas.—De 9 de la mañana a 12 de la noche. Para que salgan en los correos del día, precisa certificar dos horas antes de la salida de los trenes correos. En otro caso, utilícense las Estafetas de alcance de las estaciones del Norte y Mediodía. Para el extranjero de 9 a 5 y de 7 a 12 de la noche.

Valores declarados.—De 10 de la mañana a las 17,50, a excepción de Galicia, Asturias y Santander, a las 15,00. Aragón y Cataluña, a las 16,50.—Andalucía y Norte, a las 18.—Caja: de 11 a 17.—Domingos, de 11 a 15.

Impresos certificados.—Por la calle de Montalbán, en el Paseo, a la izquierda).—Líneas de Gallula, Asturias, Santander, Segovia y Salamanca.—de 10 a 15,50.—Líneas de Aragón, Extremadura, Tajo, Mediterráneo y Cuenca, de 10 a 14,50.—Líneas de Andalucía, Norte, Almorox y Colmenar, de 10 a 15,50. Estas horas son para el público que imponga de 1 a 5 certificados. Siendo más de 5, precisa relación por duplicado y sólo de 10 a 13,00, para el extranjero de 9 a 12.

Lista de Correos De 9 mañana a 6 tarde.

**ESTACIÓN DEL MEDIODÍA**

Horas de servicio: De las 16,50 a las 21,50.

Cartas.—Hasta diez minutos antes de la salida de trenes.

Periódicos e impresos.—Cuenca, hasta las 16,40.—Aragón, hasta las 17,50. Demás líneas, hasta las 18.

Certificados y valores.—Cuenca, hasta las 16,40.—Aragón (expres), 17,50.—Aragón (correo), 17,45.—Extremadura, 18,10.—Andalucía (expres), 19,30.—Alicante y Cartagena, 19,45.—Andalucía (correo), 20,10.—Valencia (expres), 20,45.

**La Regional**

Vinos finos de mesa. Servicio a domicilio

Gran vino "El Padre Eterno"

y blanco "LA PALMA"

1. Los Madrazo, 1

Teléfono 13563

**GOBIERNO ESPAÑOL - MINISTERIOS**

Presidencia del Consejo de Ministros. Paseo de la Castellana, 3. teléfono 30165.—Ministerio de Estado. Plaza de las Provincias, 1, teléfono 52849.—Economía Nacional. Paseo de Atocha, 1 y 3, teléf 75569.—Ministerio de Ejército, Alcalá 53. teléf 16552.—Ministerio de Fomento, Paseo de Atocha, 53. teléf 73040.—Ministerio de Gobernación. Puerta del Sol, 7, teléf. 53037.—Ministerio de Hacienda. Alcalá, 11, teléf. 11370.—Instrucción Pública y Bellas Artes, Alcalá, 54. teléf. 11667.—Ministerio de Justicia y Culto, San Bernabé, 47, teléf 14945.—Ministerio de Marina, Paseo del Prado, 3, teléf. 70412.—Trabajo y Previsión, Marqués de Ensenada, 8, teléf. 33391.

Evitará Ud. los destrozos ocasionados en las paredes por los clavos y escarpías usando los tacos



Central: FERNANFLOR, 4.—Madrid.  
Depósito: ALCALA, 99.—Madrid.

**SASTRERIA GALINDO**  
CORTE REGIO

TRAJES ÚLTIMA MODA



GABARDINAS \* TRINCHERAS

(Se admiten géneros para su confección)

Concepción Jeronima, 8 - Teléfono 72746

**¡Viva Madrid!** CERVEZAS LICORES

— EL RESTAURANT DE MODA —

Café exprés superior.—Cazuelitas variadas diariamente

El mejor vino de VALDEPEÑAS lo encontrará aquí.

7, Manuel Fernández y González, 7

(ANTES VISITACION)

**Fotografía Laurgraff**

Montera, 42, planta baja

Sucursal en Preciados, 16, planta baja

Magníficas postales desde tres ptas., kilométricos, pasaportes y carnets enregados en el acto.

SE HACEN AMPLIACIONES

**LA CORUÑA**

MARTIN NAVAZO

Vinos - Restaurant - Cervezas - Licores de todas las marcas - Mariscos del día - Aperitivos y bocadillos - La peña más clásica.

4, ALCALÁ, 4



EL MEJOR REGALO  
SERA SIN DUDA. UN OBJETO DE LA  
ANTIGUA CERAMICA

**NIVEIRO**

DE TALAVERA  
UNICA SUCURSAL EN MADRID  
CALLE DE RECOLETOS 2, DUP  
NO COMPRAR SIN VISITAR ESTA CASA!

**Reina Victoria**

A las 6,30 y 10,30 «EL AS»

**LARA**

A las 6,30 y 10,30  
Los Duendes de Sevilla estreno

**A KAZAR**

A las 6,30 y 10,30  
La sombra estreno

**PAVON**

El sábado el Alma de la Copla

**Infanta Isabel**

A las 6,30

**La Condesa está triste**

10,30

**LA NEGRA**

¡éxito de Isbert!

**FONTALBA**

6,30 10,30 Paca la tele-  
fonista o El poder está en  
la vista

**INFANTA BEATRIZ**

6,30, 1 30 El amigo Teddy

**COMEDIA**

A las 6,30 y 10,30

**CONTENTE,  
CLEMENTE**

¡Grandioso éxito!

**ROMEA**

4,30 Por si las moscas  
A las 6,45 y 10,45  
¡Colibrí!

**PALACIO de la PRENSA**

A las 6,15 y 10,15. Gran  
programa de películas; do-  
mingos, desde las cuatro.

**CHAMPAGNE**  
**"BENÉZET"**



**EL OÑ**

FRAGMENTO por O

(com)  
blan de la muerte. El color  
ban a caerse contrastaba con  
nubes aglomeradas en div  
los resplandecientes claros  
dida a las hojas con los ray  
de pronto y animaban el pa  
por una tempestad oscura  
por las primeras nieves que  
cea cordillera, cuyos trans  
de una manera admirable  
inmensa y faraónica tumb

Pero también tiene la  
cuerdo aún los otoños de  
gocijo. Henchiase la casa  
anchas piedras las familias  
extrayéndolas de su prime  
resina y la goma bien olien  
fendidos contra el aguijón  
guantes y máscaras y capu  
en cambio aquella rica me

**ALBERTO**

Pulseras de pedi-  
da especialidad



Ultimas  
creaciones

**7, Carretas, 7**

**PENSION R**

MANUEL FERNANDEZ GONZALEZ

PENSION DE... P  
TEL 921



### "EXPOSICION" de muebles nuevos

# M. Maldonado

Variedad y economía :—: Fabricación propia  
Leganitos, 4, toda la casa.--Teléfono 15924

#### TEATRO ESPAÑOL

No hay función

#### ZARZUELA

Cinematógrafo  
6,30 y 10,30 El señor Esteve estreno

#### GRAN

### METROPOLITANO

(El teatro magnífico . Teléf. 36326)

(Compañía de zarzuela y revistas de E Velasco)

A las 6,30 y 10,30

### LAS BELLEZAS DE

#### MU DO

estreno

#### CALDERON

A las 6,30 y 10.30

La Rosa de Azafran

#### AVENIDA

6,15 y 10,15 Gran programa de películas. Festejos, desde las 4.

#### FUENCARRAL

A las 6,30 Al dorarse las espigas  
10 30 Maruxa

#### COMICO

6,30 y 10,30

La Divina Ficción

#### Eslava

A las 6,30 y 10,30 El Ceñidor de Diana.

#### MAR IN

A las 5 Cha-ca-cha

A las 6,30 y 10,30

La cama y EL GALLO.

### JAI-ALAI

(Calle de Alfonso XI)

Partidos para el día 20 del 4 del 1930 a las 4 de la tarde

Primero a pala Amorebieta II. y Jáuregui contra Araquistáin y Pasay. Segundo a remonte, Irigoyen y Errezábal contra Ucin y Zabaleta. Tercero a remonte Ochotorena y Alberdi contra

Salsamendi y Vega

## Sombreros de Señora



MONTERA. 31  
TELÉFONO 16910

SIEMPRE  
NOVEDADES

# Agustín Abad

# ÑO

CASTELAR

(con...  
color...  
hojas que comenza-  
aba...  
jaras del suelo, y las  
n...  
diversos del horizonte con  
claros...  
este, y la lluvia pren-  
ros...  
canicular que salían  
n el...  
Mediodía, entonado  
cura...  
al Norte embellecido  
es que...  
de caer sobre la violá-  
trans...  
iscos se armonizaban  
rable...  
arduscas piedras de la  
tumb...  
e la...  
sus alegrías. Yo re-  
s de...  
cional con piadoso re-  
ca-...  
erte de frutas. Sobre  
milias...  
abrían las almendras  
prime...  
oda perfumada por la  
a oli...  
amos las colmenas, de-  
uición...  
as con impenetrables  
y cap...  
mbre, y recogiendo  
a me...  
encia de las flores de

(Continuará)

# ORZAY

MADRID

DE...  
PESETAS

EL...  
921



## Tarifas de Correos

PUNTO DE DESTINO	CARTA S		Tarjetas postales		Sobres unacedros y obilios anegrados		Derecho de certificación	
	Tipo de peso	Gr.	fran- cilla	Cts.	Tipo de peso	Gr.	fran- quier peso	Cts.
(Interior de las poblaciones, Canarias, Islas Baleares, Canarias, posesiones españolas del Norte de Africa y Andorra... Portugal, Gibraltar, Filipinas y América... Fernando Póo, Annobon, Ceris... y demás posesiones del Golfo de Guinea... Viciñas españolas en Marruecos y Tánger... y los demás países...)	20	20	15	15	20	20	15	30 (h)
	25	25	15	15	25	25	25	30 (h)
	25	25	15	15	25	25	30	30
	30	30	15	15	30	30	30	30
	30	30	15	15	30	30	30	30
	40	40	15	15	40	40	40	40

(a) Los primeros 20 gramos son 40 céntimos, y cada 20 gramos que exceda de los 30 primeros, 20 céntimos. — (A) Por excepción es de 5 céntimos solamente el importe del certificado para los impresos que contienen libros, sin que haya derecho a indemnización en caso de extravío.

## CASA JACINTO

(Antiguo Castillo de Luna). Concepción Jerónima, 6 Servicio de restaurant. Platos populares todos los días. Especialidad en cazuelitas. Café exprés. Cervezas, mariscos y bocadillos. Vinos finos de Valdepeñas de la casa de

Miguel L. de Lerma  
6, Concepción Jerónima. 6

### ALGUNOS SERVICIOS DEL AYUNTAMIENTO

Alcaldía-Presidencia, Plaza de la Villa, teléfono 10106.—Comisiones de Concejales, Plaza de la Villa 5, teléf, 10808.—Tercera Casa consistorial, Plaza de la Constitución, 3, teléf, 10021.

### AGUAS POTABLES Y ALCANTARILLADO

Dirección, Plaza de la Villa, 4, teléf. 10922.—Inspección, Casa Cisneros, Plaza de la Villa, 4, teléf. 11227.—Inspección de Alcantarillas, Plaza de la Constitución, 3, teléf. 10012.—Almacenes de la Villa Santa Engracia, 104, teléf. 30034.—Alumbrado, dirección plaza de la Villa, 5, teléf. 10624.—Arquitectos, dirección. Plaza de la Villa, 4, teléf, 11406.—Carruajes, dirección, Plaza de la Constitución, teléfono 11070.—Colegio de Ntra. Sra. de la Paloma, Dehesa de la Villa, teléf. 30410.—Depositaria Municipal, Plaza de la Villa, 5, teléf. 12853.—Ensanche, jefe Negociado, Ayala, 14, teléf. 52859.—Inspección facultativa, Costanilla de los Angeles, 13, teléf. 13659.—Guardia Municipal, jefatura, Plaza de la Constitución, 3, teléf. 10021.—Guardia de Caballería, Costanilla Desamparados, 15, teléf. 10651.—Imprenta Municipal, Sacramento, 2, teléf. 13337.—Incendios, dirección, Imperial 10, teléf. 12800.—Laboratorio central, Bailén, 43, teléf. 70320.—Puesto de desinfección Plaza de San Francisco, 3, teléf. 73729.—Limpiezas, dirección, Imperial, 10, teléf. 14630.—Mataderos dirección, Paseo de la Chopera, teléf. 70116.—Mercado de la Cebada, Plaza de la Cebada, teléf. 70405.—Mercado de los Mostenses, Plaza de los Mostenses, teléf. 15279.—Parques y jardines, dirección, Parque de Madrid, teléf, 54382.—Puericultura, casa central, Peñón, 23, teléf. 71.341.

TODA LA GENTE DE GUSTO Y FINO ALADA  
— B E B E —

Mañana  
nilla **CLASICA**  
LA PREFERIDA  
**FLORIDO HERMANOS** Sanlucar de Barameda



**PARA HOMBRES**  
Ayer ventruco, hoy conjunto,  
— es que uso —  
**LA FAJA DE JUSTO**  
**- JUSTO JUAN -**  
CARMEN, 10 :: MADRID

## Depósito de Linoleum

ARTICULOS DE LIMPIEZA :: TUBOS DE GOMA  
HULES DE MESAS Y PARA ENCERADOS  
**Francisco Serrano**  
Droguería y Perfumería :: Depósito de suelas y tacones de goma.  
CONDE DE ROMANONES, II. - MADRID

## Clemente y García

**Liquidación forzosa por derribo de la finca.**

**Precios increíbles.**  
**34, MAYOR, 34**

**Se hacen Plisados, Vainicas e incrustaciones mecanicas**  
LA CASA MAS ANTIGUA DE MADRID

SE HACEN TODA CLASE DE PLISADOS Y EN TODOS LOS ANCHOS. - ÚNICA CASA QUE TIENE SIEMPRE LAS ÚLTIMAS CREACIONES DE PARÍS.  
**ARIURO HUERTA**  
Fernando VI, 12, pral. Teléfono 33681

**CONFITERIA, PASTELERIA, FIAMBRES**  
**|| N I Z A ||**  
Especialidades y creaciones para el te y postres.  
Se sirven **LUNCHS**  
Argensola, 20, Orellana, 16  
Glorieta de Bilbao, 7 y Sagasta, 2  
Teléfono 33253



RECAUDADORES DE ARBITRIOS

Congreso, D. Enrique Conde Salazar, Gobernador, 33, teléf. 17954. - Palacio D. Ramón Marín, Fomento, 22, teléf. 17950. - Sanidad, Negociado, Plaza de la Villa, 5, teléf. 50182.

CASAS DE SOCORRO

Buenavista, Castelló, 65, teléf. 52450. Centro. Navas de Tolosa, 3, tel. 10025. - Congreso, Fucar, 8, teléfono 10048. - Congreso, (sucursal), Hermosilla, 51, teléf. 50204. - Chamberí, Eloy Gonzalo, 15, teléf. 30271. - Chamberí, (sucursal), Santa Engracia, 130, teléf. 30268. - Hospicio, Augusto Figueroa, 43, teléf. 16139. - Hospital, Santa Isabel, 36, teléf. 74424. - Inclusa, n.º 1, Comienda, 21, teléf. 70254. - Latina, Carrera de San Francisco, 8 teléf. 70050. - Latina, (sucursal), General Ricardos, 4, teléf. 70755. - Palacio, Cristino Martos, 5, teléf. 30073. - Palacio, (sucursal), Plaza Puente de Segovia, 3, tel. 70120. - Universidad, Alberto Aguilera, esquina a Vallehermoso, teléf. 32142.

Tarifa para el servicio de Automóviles  
FRANJAS ENCARNADA Y VERDE

De uno o dos asientos

Los 800 primeros metros..... 0,40  
Por cada 250 metros más o fracción..... 0,10  
Por cada hora que el coche esté parado.... 4,00

De tres o más asientos.

Los 800 primeros metros... 0,60  
Por cada 333 metros más o fracción..... 0,20  
Por cada hora que el coche esté parado... 4,00  
Despedidos en el tercer límite, se abonará por regreso..... 1,25

COCHES DE PLAZA

Por carreras. Una o dos personas..... 1,25  
Por cada asiento más..... 0,50  
Por horas: Una o dos personas ..... 3,00  
Por cada asiento más ..... 0,75

DENTISTA JOSE MARIA CRISTOBAL

Extracciones, Obturaciones, Composturas.

Trabajos en Oro y Caucho

DE 10 A 1, EN

Plaza del Progreso, 16, pral.

DE 3 A 7, EN

Plaza Santa Cruz, 4, pral.

Horas de consulta:

Compañía Madrileña de Urbanización

Tranvía de Cuatro Caminos-Ciudad Lineal-Ventas

Servicio días laborables: Por la mañana cada quince minutos; por la tarde cada diez minutos. Domingos y días festivos: Cada cinco minutos.

Tranvía de Cuatro Caminos a la Dehesa de la Villa

Servicio días laborables: Desde Cuatro Caminos cada diez minutos; desde la Red de San Luis (Gran Vía), coches disco n.º 20, cada 9 minutos.

Tranvía desde Cuatro Caminos a Fuencarral

Cada treinta minutos.

Tranvía de Cuatro Caminos a Tetuán

Cada tres minutos. Servicio directo desde el Puente de Vallecas a Tetuán, coches discos número 14, cada diez minutos.

Tranvía de Ventas a Canillejas

Servicio cada hora, saliendo los coches de Ventas desde las 7,25 hasta las 22,25.

Ferrocarril a Colmenar Viejo

Salidas de trenes desde Cuatro Caminos: 9,32  
Liem de Colmenar: 8,15.

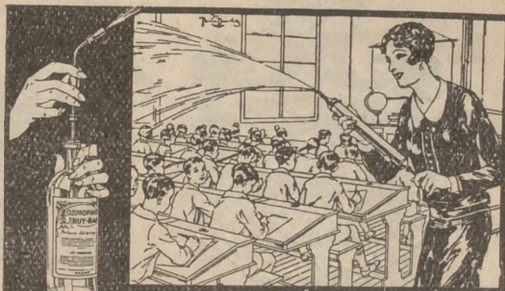

ASPIRAD SIEMPRE OZONOPINO -  
Y LAVAO CON JABON LIQUIDO RUY-RAM  
Y CUMPLIREIS CON LOS PRECEPTOS DE LA HIGIENE Y DESINFECCION  
ISIDORO RUIZ - CARRETAS 37-DIPL MADRID

¡¡UN MOMENTO!!



El mayor surtido en plumas estilográficas y lapiceros automáticos.

Palacio de la estilográfica

Viuda de Navarro

5, PRECIADOS, 5

Tome las señas de esta Casa, compren ella una vez, y será la Papelería donde se surta siempre.



¡¡NO LO OLVIDE!!

PALACIO DE LA ESTILOGRAFICA

5, PRECIADOS, 5

Teléfono 10.197

MADRID



Esmaltes finos artísticos. Esmaltes traslucidos. Sortijas de indios patentadas. Condecoraciones civiles y militares. Escudos Heráldicos. Cartelas en oro y plata para homenajes.

ATOCHA. 5 MADRID

Teléfono. 17.525

RELOJERIA

Manuel Alvarez

Compra - venta de relojes de todas clases, antiguos y modernos

6, CALLE DEL PRADO, 6. - TEL. 14226





# C. L. A. S. S. A.

LINEAS AEREAS SUBVENCIONADAS  
SERVICIOS DIARIOS

Madrid-Sevilla, por 100 pts.  
Madrid-Barcelona, por 125 pts.

En trimotores de seis toneladas

**DESPACHOS DE BILLETES:**

	<b>Madrid:</b> P a. Lealtad. 4. Teléfono 52-922	<b>Madrid:</b> A. Conde Peñalver 18 Teléf. 17552
	<b>Barcelona:</b> Fortanella, Teléf. 20780	<b>Sevilla:</b> Reina Mercedes. 1 Teléf. 21760



## Pedro Lapègue

Floricultor, Floricultor  
VENTA DE PLANTAS  
Y FLORES NATURALES

Ventura de la Vega, 3  
TELÉFONO 12.237

MADRID

Construcción

Conservación  
de  
JARDINES



## FÁBRICA Y ALMACÉN

de pianos, órganos y armoniums  
**Ricardo Rodríguez**  
VENTAS AL CONTADO Y A PLAZOS  
Despacho: Ventura de la Vega, 3  
Talleres: Pizarro 19 (Palacio de Cheste)  
Teléfono 12.844

## El Rey de los Bocadillos

Unicos y famosísimos bocadillos  
— marca «EL COCINERO» —  
MIL CLASES DISTINTAS!  
Pruébelos en cualquiera de sus despachos para  
la venta: Casa Chacón, Atocha, 110. Emba-  
jadores, 8. Casa Vega, Alcalá, 141; y Casa  
Díaz, Carretera de Aragón, 9 (Ventas del  
Espíritu Santo)  
EL REY DE LOS BOCADILLOS (Marca registrada)

**CASA "MERP"**  
ARRECLA STYLOGRAFICAS  
ECHEGARAY 7 - TELÉFONO 10095 - MADRID

### Tarifa general de la Compañía del Metropolitano Alfonso XIII

P. del Sol a T. de las Victorias, 0,30; con estaciones en Alvarado y Estrecho.

L. del Norte...	30
Quevedo...	30
S. Bernardo...	30
Noviciado...	30
St. Domingo...	30
Isabel II...	30
Sevilla...	30
Banco...	30
Retiro...	30
P. Vergara...	30
Goya...	30
M. Bocerra...	30
Ventas...	30
P. Valleras...	30
Pacífico...	30
M. Polayo...	30
Atocha...	30
A. Martín...	30
Progreso...	30
P. del Sol...	30
Gran Vía...	30
Tribunal...	30
Bilbao...	30
Chamberí...	30
Iglesia...	30
Ríos Rosas...	30
C. Cominos...	30
C. Caminos...	30
Ríos Rosas...	30
Iglesia...	30
Chamberí...	30
Bilbao...	30
Tribunal...	30
Gran Vía...	30
Sol...	30
Progreso...	30
Antón Martín...	30
Atocha...	30
M. Pelayo...	30
P. Precioso...	30
Puente Vallecas...	30
Ventas...	30
Manuel Becerra...	30
Príncipe Vergara...	30
Banco España...	30
Sevilla...	30
Isabel II...	30
Santo Domingo...	30
Noviciado...	30
San Bernardo...	30
Quevedo...	30
E. del Norte...	30

ESTACIONES

## Casa Adoración

ULTIMAS NOVEDADES DE PARIS

4, CALLE DEL PRADO, 4

TELEFONO 14226

Sombreros para señoras y niñas

## EL MESÓN DEL SEGOVIANO

CA A BAJA, 41 y 28. - Teléfono, 72982

El sitio más popular de la Corte, donde pueden admirar los famosos frescos del pintor

**Arturo Ortiz Aguacil**

Los jueves: **POTE GALLEGO**

No deje de visitar este famoso MESÓN

## Zacarías Madrid

Se encarga de hacer toda clase de Seguros y en particular de «La Equitativa de Madrid», empresa de seguros contra enfermedades y entierros, también facilita terrenos en el extrarradio desde

48, Mesón de Paredes, 48

## Gran Peluquería de PACO

El salón más distinguido de Madrid

SERVICIO ESMERADÍSIMO

La clientela más selecta de la ciencia, literatura y foro.



CALLE DEL PRADO, NUM. 7





1950

Sastreria **Terrado** Sastreria

Proveedor de las Cooperativas del Ministerio  
 - - - del Ejército y Real Institución - - -

  
 Trajes  
 Gabanes  
 Trincheras  

LEGANITOS  
**2**  
 Teléf. 13799

  
 Uniformes  
 de  
 todas clases  



PLAZOS Y CONTADO

¡¡SEÑORITAS!!

PARA

PLISADOS - VAINICAS  
 BORDADOS E  
 INCRUSTACIONES

NADIE MEJOR QUE EN

Preciados, 29. entlo.

RAPIDEZ-ESMERO-ECONOMIA

TELEFONO 19149

KARDEX

FICHERO VISIBLE PERFECTO

LIPS

CAJAS DE CAUDALES

MUEBLES DE ACERO  
 PARA OFICINAS

ARCHIVADORES, MESAS,  
 ARMARIOS, ETC.

Rudy Meyer

Montera, 28  
 MADRID



Número, 44.708

FABRICA DE IMPERMEABLES

Impermeables de señora y caballero 35 pesetas.—Trincheras tres telas, 60 pesetas  
 Capitas para niños, desde 7,50 pesetas.

FELIX RIESCO

Pza. del Progreso, 3-Madrid

TELÉFONO 73.666





**Mi orgullo**

es el aspirador de polvo

**VAMPIRO**

Con él puedo limpiar las alfombras, los muebles y tapices sin que quede una partícula de polvo.

*Enceradoras eléctricas*

*- Hobby - Dandy - Victor - Express -*

**A. E. G. - Sección Santo**

Paseo de Recoletos, 17

Teléfono 19447

**CALIDAD  
COMODIDAD**



**AEG**

**APARATOS DE  
CALEFACCION**

**IMPRESINDIBLES PARA LA CASA**



En todos los buenos acreditados establecimientos del ramo

:- y :-

**A E G Ibérica  
de Electricidad  
(S. A.)**

