

OCTAVO año de publicación no interrumpida.



Espectáculos de Madrid

REVISTA DIARIA

GUIA DE LA CAPITAL
= NOVELAS = PASATIEMPOS
CRÓNICAS DE TEATROS
= TOROS =



CINES
VARIETÉS
Y
SPORT.

RECIBES
CONDE ROMANONES
ES CONDE ROMANONES

Reparto Gratis

- DIRECCIÓN -
2- CONDE DE ROMANONES, 2



MECAPHONE

EL FONÓGRAFO PORTÁTIL MÁS POTENTE
— Y DE MÁS CLARO SONIDO —
VENTA EXCLUSIVA:

Unión Musical Española

CARRERA SAN JERONIMO, 30 y PRECIADOS, 5-Madria

Perce-Durán

LA MARAVILLA DEL SIGLO



¿Ha oído usted la

Nueva Gramola con Cámara Acústica «Reentrante»?

En caso negativo, hágalo en seguida. Acuda sin pérdida de tiempo a un agente nuestro y pida una audición musical con este nuevo instrumento. Al escuchar las primeras notas sentirá usted la sensación de que los artistas se hallan en su presencia. Su ánimo quedará cautivado ante esta nueva maravilla y radiante de placer, deseará Ud. adquirir este prodigioso aparato que reproduce todos los sonidos musicales con una precisión verdadera admirable. Una sola audición le convencerá.

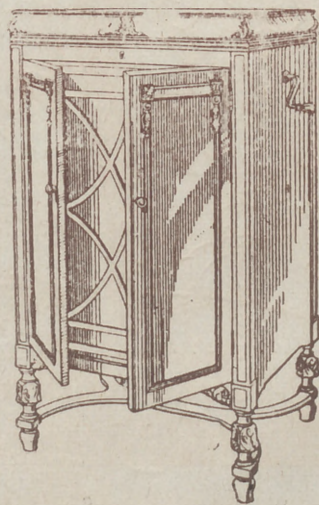

La Voz de su Amo

COMPañÍA DEL GRAMÓFONO. S. A. E
Avenida Pí y Margall, 1.—MADRID

Fábrica:
Urgel N.º 234
BARCELONA



Distribución de nuestras tiradas

Todos los días, de doce y media a dos en los Casinos de Madrid, Bellas Artes, Gran Peña, en los Hoteles Palace, París, Inglés, Reina Victoria, Regina y Príncipe de Asturias. De cuatro a cinco de la tarde, en los siguientes Cafés y de esta forma: *Martes, Jueves y Sábados*, Cafés Oriental, Lisboa, Puerto Rico, Universal y Colonial. *Miércoles, Viernes y Domingos*, Lico d'Or, Maison Dorée, Café-Bar La Montaña y Norte.— Diariamente se reparte en los Bares Villa-Rosa, Plaza de Santa Ana, 17, «Madrid Sevilla», Echegaray, 21 y en la Peluquería de Moda, Prado, 7. Lo que avisamos a los Sres. anunciantes para que lo comprueben. Para toda clase de anuncios y propagandas diríjanse a la Dirección

2, Conde de Romanones, 2

Horario de trenes.

	Salida de Madrid	Llegada a Madrid
Compañía del Norte.		
Exp. Bilbao-Hendaya (v. Avila)...	22-2230	7-9
Expreso Gijón (vía Segovia)....	20,15	8
Exp. Coruña-Vigo, (v. Avila)....	19,20	9,40
Rápido Hendaya (vía Avila).....	10,05	20,35
Sudexpreso Hendaya (vía Avila)...	21,20	9,15
Rápido Bilbao (vía Avila).....	13	22,50
Rápido Gijón Santander (vía S)...	9	22,50
Correo Santander (vía Avila).....	19,30	8,15
Correo Galicia (vía Avila).....	19,45	7,45
Correo Hendaya (vía Avila).....	22,45	6
Lijero Segovia.....	8	20,25
Mixto Hendaya Bilbao (vía A)....	6	19,40
Tranvía Avila.....	7,45 17,10	21-2045
Tranvía Segovia.....	8-18	11,10-20 25
Tranvía Cercedilla.....	14,10	18
Tranvía Pozuelo.....	16,35	18,45
Tranvía Escorial (domingos).....	10 08	1955 2010
Tranvía Escorial.....	19,20	8,48
Madrid-Cáceres-Portugal.		
Ráp. Lisboa.....	23,28	8,25
Corr. Lisboa.....	20,25	9,05
Mix. Salamanca-Cáceres.....	8,50	8,25

Sigue en la 4.ª plana.

ARMENGOL

Acreditada y antigua Lanería y Colchonería.

Grandes existencias en lanas y telas adamascadas y listadas, para todas clases de colchones. Duvels, plumas, miraguanos, borras, zaleas, etcétera etcetera.

Barquillo, 30.
Tel. 34272

TELEFONO 10.251



NO TIENE SUCURSALES

HOTEL UNIVERSO
Y
CUATRO NACIONES

RESTAURANT DE PRIMER ORDEN
Ascensor eléctrico - Calefacción a vapor - Agua corriente, fría y caliente - Habitaciones con baño. Autobús en las estaciones - Grandes salones para banquetes
ZARAGOZA

Madrid-Zaragoza-Alicante

	Salida de Madrid	Llegada a Madrid
Exp. Barcelona (de lujo).....	21,30	9,10
Exp. Alicante-Valencia-Cartagena.	9	10,40
Exp. Andalucía.....	9,50	20,25
Expreso Sevilla.....	10,55	21,05
Expreso Zaragoza y Barcelona....	9,45	21,55
Expreso Málaga-Algeciras (alterno)	21,35	9,10
Correo-expreso Valencia.....	22,10	8
Exp. Andalucía-Cádiz (alterno)....	22,40	8,45
Correo-expreso Alicante.....	23	7,30
Correo-Expreso Aranjuez-Toledo..	9,10	20,25
Omnibus Zaragoza.....	19	10,25
Omnibus Zaragoza-Barcelona.....	7,20	19,55
Correo Zaragoza y Barcelona.....	21,40	8
Correo-expreso Cartagena.....	21,45	8,30
Expreso Badajoz, lunes miér. vier.	8,45	20,45
Id. regreso, martes, jueves, sáb...	8,45	20,45
Expreso Toledo (por Aranjuez)...	9,10	20
Correo Andalucía.....	23,25	7
Omnibus Cuenca-Alicante-Valencia-Cartagena y Córdoba.....	7	11,20
Mensajerías Valencia-Alicante y Tarancón.....	11,10	18,45
Omnibus Toledo.....	7,45	14,35
Omnibus Sigüenza.....	13,30	14,15
Omnibus Guadalajara.....	10,10	17,35
—	17	17,35
—	20,35	8,45
Tranvía Getafe (Badajoz).....	6,20	7,45

FABRICA DE PLISADOS

PEDRO FORASTE

Plisados fantasía y especialidades.
Bordados -Vainicas.-Incrustaciones.

—: VISITE ESTA CASA —:

PLAZA DEL PROGRESO, 3

LÍNEAS DE TRANVIAS

Sol-Salamanca.....	0,15	Sol-Especial P. de Toros. Cda. de Nillos, 0,30. Cda. de Toros.....	0,50
1 Sol-Arguñales.....	0,15	Plaza Mayor-Legazanes.....	0,50
3 Sol-Ventaa-Sol, 0,15. Sol-Quida.....	0,15	Cibeles-Puerta de Toledo.....	0,15
4 Sol-Ventaa, 0,20. Sol-Paridáas.....	0,15	Pozas-Sol, 0,15. Sol-Delicias.....	0,15
Servicio especial Plaza de Toros. Cda. de Nillos, 0,20 - Toros.....	0,50	Red de San Luis-Prosperidad.....	0,20
5 Sol-Paridáas.....	0,15	Puente Valcáez-Antón Martín.....	0,20
6 Goya-Sol, 0,15. Sol-Arguñales.....	0,15	Hipódromo-Chamartín la Rosa.....	0,15
7 Sol-Hipódromo.....	0,15	31 Sol-Diego de León (por S.....)	0,15
8 Bombilla-Sol, 0,30. Sol-Hpmo.....	0,15	33 Santo Domingo-Estación Norte.....	0,15
9 Sol-Bombilla, 0,30. Sol-Norte.....	0,20	34 Santo Domingo-Pozas.....	0,15
10 Sol-Estación del Norte.....	0,20	35 Plaza Mayor-Puerta del Angel.....	0,10
11 Arguñales-Bilbao-Retiro.....	0,15	36 C. Caminos-Glorieta de Bilbao.....	0,10
12 Sol-Arguñales (Rosales).....	0,15	37 Cibeles-Puente de la Princesa.....	0,15
13 Antón Martín-Sol, 0,10. Sol-Odo.....	0,10	38 Cibeles-Goya (fina).....	0,15
14 P. Vills-Sol, 0,15. Sol-Odo-C. Cs.....	0,10	39 Pozas-Plaza S. a Cruz (p. V. R.).....	0,15
15 P. Vallónas-Sol, 0,25. Sol-Chaaz.....	0,10	40 Prosperidad-P. A. Martínez.....	0,15
16 Sol-Fico, 0,25. Sol-A. Martín.....	0,10	41 S. Domingo-Pozas, 0,15.-Pozas- g. Agric., 0,10. -E. Agric., Puerta de Hierro.....	0,20
17 C. Caminos-Sol, 0,10. Sol-Fgs.....	0,10	42 Cibeles-Hipódromo.....	0,15
18 Obalsco-Sol, 0,10. Sol-S. Fco.....	0,10	43 Cibeles-Plaza Manuel Becerra.....	0,15
19 C. Caminos-P. Alonso Martínez.....	0,10	44 Plaza Mayor-Fuenteclilla.....	0,05
20 C. Caminos-Red de San Luis.....	0,10	45 Plaza Mayor-Matadero.....	0,05
21 Sol-Pozas (por Leganitos).....	0,15	46 Puerta de Hierro.....	0,15
22 Pozas-Sol, 0,15. Sol-Embajada.....	0,15	47 Puerta de Hierro.....	0,15
23 Sol-Fu. miéllia.....	0,10	48 Puerta de Hierro.....	0,15
24 P. Myr -Orb. Bajo, 0,30. -C. Alto.....	0,10	49 Puerta de Hierro.....	0,15

INFORMES Y PEDIDOS

GARRIO, MENENDEZ Y RESPALDIZA

INSTRUMENTOS DE MÚSICA Y VÍAJES

GRAMOLAS Y DISCOS

MAYOR MADRID

42 PRAL

HOTEL HISPANA

Casa de primer orden. Todo confort

Teléfono en todas las habitaciones

Restaurant. Se sirven cubiertos a parte.

Avenida Pi y Margall, 22

GRANVIA :-: Teléf. 16072 :-: MADRID

DESPECHO CENTRAL. NICOLÁS MURBERA SCS

TELEFONO 164971 - 2 dupe

FABRICA POZOS de las Acacias

TELÉFONO -157110-

MADRID

Félix Toca

FABRICA DE BRONCES ARTÍSTICOS

LAMPARAS CAMARAS

MUEBLES Y HERRAJES

SERVICIO DE CORREOS

Central de Correos (Plaza de Castelar)

ESTAFETAS URBANAS

Núm. 1 Jorge Juan, 20 y 22.—2 General Zabala, 14 (Prosperidad).—3 Santa Engracia, 155.—4 Florida, 7.—5 Carrera de San Francisco, 17.—6 General Orúa, 8.—7 Santa Isabel, (esquina a Brumen). 8 Ronda Conde Dnque, 11.—9 Hermosilla, 89.—10 Puercarral, 138.—11 Paseo de Extremadura, 25. 12 Magdalena, 12.—13 Lozano, 14 (Guindalera).—14 Montalbán, 1 (Central).

SERVICIO DE TRANVIAS

Sitios de recogida: Estación del Norte.—Atocha (puerta y glorieta) —Plaza de Castelar.—Puerta del Sol (frente a Gobernación y esquina a Carretas).—Nicolás María Riecro (esquina a San Jerónimo).—Plaza de la Independencia.—Claudio Coello (esquina a Alcalá).—Red de San Luis.—Princesa (cruce con Marqués de Urquijo).—Plaza Mayor.—Cuatro Caminos y Ventas del Espíritu Santo. Horas:—de 8 a 12 y media mañana y de 8 y media tarde.

ESTACIÓN DEL NORTE

Horas de recogida: De las 16 a las 21.50.
 Cartas.—Cinco minutos antes de la salida de los trenes.
 Impresos.—Desde las 16 hasta las 18.
 Certificados y Valores.—Correo de Galicia, hasta las 16.40.—Correo de Santander, 17.—Correo de Asturias, 18.40. Exprés de Irún, 21.00.—Correo de Irún, 21.50.—Mixtos de Galicia, Asturias y Santander, 21.00.

Horas de recogida de las cartas.—Galicia, a las 15.40. Asturias y Santander, 16.40.—Aragón y Cataluña, 17.05.—Tajo (Cáceres) y Extremadura, 17.35.—Alicante y Murcia, 17.55.—Valencia, 19.10.—Andalucía, 19.30.—Norte y Extranjero, 21.00.

Cartas certificadas.—De 9 de la mañana a 12 de la noche Para que salgan en los correos del día, precisa certificar dos horas antes de la salida de los trenes correos. En otro caso, utilícense las Estafetas de alcance de las estaciones del Norte y Mediodía. Para el extranjero de 9 a 5 y de 7 a 12 de la noche.

Valores declarados.—De 10 de la mañana a las 17.50, a excepción de Galicia, Asturias y Santander, a las 15.00. Aragón y Cataluña, a las 16.30.—Andalucía y Norte, a las 18.—Caja: de 11 a 17.—Domingos, de 11 a 15.

Impresos certificados.—Por la calle de Montalbán, en el Pasaje, a la izquierda).—Líneas de Galicia, Asturias, Santander, Segovia y Salamanca, de 10 a 13.50.—Líneas de Aragón, Extremadura, Tajo, Mediterráneo y Cuenca, de 10 a 14.50.—Líneas de Andalucía, Norte, Almorox y Colmenar, de 10 a 15.50. Estas horas son para el público que imponga de 1 a 5 certificados. Siendo más de 5, precisa relación por duplicado y sólo de 10 a 13.00, para el extranjero de 9 a 12.
 Lista de Correos De 9 mañana a 6 tarde.

ESTACIÓN DEL MEDIODÍA

Horas de servicio: De las 16.50 a las 21.50.
 Cartas.—Hasta diez minutos antes de la salida de trenes.
 Periódicos e impresos.—Cuenca, hasta las 16.40.—Aragón, hasta las 17.50. Demás líneas, hasta las 18.
 Certificados y valores.—Cuenca, hasta las 16.40.—Aragón (exprés), 17.50.—Aragón (correo), 17.45.—Extremadura, 18.10.—Andalucía (exprés), 19.30.—Alicante y Cartagena, 19.45.—Andalucía (correo), 20.10.—Valencia (exprés), 20.45.

La Regional

Vinos finos de mesa. — Servicio a domicilio

Gran vino "El Padre Eterno"

v blanco "LA PALMA"

1. Los Madrazo, 1

Teléfono 13563

GOBIERNO ESPAÑOL - MINISTERIOS

Presidencia del Consejo de Ministros, Paseo de la Castellana, 3, teléfono 50165.—Ministerio de Estado.—Plaza de las Provincias, 1, teléfono 52849.—Economía Nacional, Paseo de Atocha, 1 y 3, teléf. 75569.—Ministerio de Ejército, Alcalá 53, teléf. 16552.—Ministerio de Fomento, Paseo de Atocha, 55, teléf. 75040.—Ministerio de Gobernación, Puerta del Sol, 7, teléf. 53037.—Ministerio de Hacienda, Alcalá, 11, teléf. 11370.—Instrucción Pública y Bellas Artes, Alcalá, 54, teléf. 11667.—Ministerio de Justicia y Culto, San Bernabé, 47, teléf. 14945.—Ministerio de Marina, Paseo del Prado, 3, teléf. 70412.—Trabajo y Previsión, Marqués de Ensenada, 8, teléf. 53591.

Evitará Ud. los destrozos ocasionados en las pa- redes por los clavos y escarpías usando los tacos



Central: FERNANFLOR, 4.—Madrid.

Depósito: ALCALA, 99.—Madrid.

SASTRERIA GALINDO

CORTE REGIO

TRAJES ULTIMA MODA



GABARDINAS * TRINCHERAS

(Se admiten géneros para su confección)

Concepción Jeronima, 8 - Teléfono 72746

¡Viva Madrid! CERVEZAS LICORES

— EL RESTAURANT DE MODA —

Café exprés superior.—Ca- zuelitas variadas diariamente

El mejor vino de VALDEPEÑAS lo encontrará aquí.

7, Manuel Fernández y González, 7

(ANTES VISITACION)

Fotografía Laurgraff

Montera, 42, planta baja

Sucursal en Preclados, 16, planta baja

Magníficas postales desde tres ptas., kilométricos, pasaportes y carnes entregados en el acto.

SE HACEN AMPLIACIONES

LA CORUÑA

MARTIN NAVAZO

Vinos - Restaurant - Cervezas - Li- cores de todas las marcas - Mariscos del día - Aperitivos y bocadillos - La — — peña más clásica. — —

4, ALCALÁ, 4

EL MEJOR REGALO
 SERA SIN DUDA. UN OBJETO DE LA
 ANTIGUA CERAMICA
NIVEIRO
 DE TALAVERA
 UNICA SUCURSAL EN MADRID
 CALLE DE RECOLETOS 2, DUP.
 ¡NO COMPRAR SIN VISITAR ESTA CASA!

Reina Victoria

El sabado debut de la compañía de revistas con «EL AS»

LARA

El sábado debut de la compañía con los Duendes de Sevilla

A KAZAR

6,50 y

A las 10,30 La Educación de los padres

PAVON

El sábado el Alma de la Copla

Infanta Isabel

No hay función

El sábado

La Condesa está triste

LA NEGRA

¡éxito de Isbert!

FONTALBA

El sábado Paca la telefonista o El poder está en la vista

INFANTA BEATRIZ

El sábado debut de la compañía mejicano de F. Soler

COMEDIA

No hay función

El sábado el gran éxito

CONTENTE, CLEMENTE

¡Grandioso éxito!

ROMEA

El sábado

¡Colibril!
(estreno)

PALACIO de la PRENSA

A las 6,15 y 10,15. Gran programa de películas; domingos, desde las cuatro.

ALBERTO

Pulseras de pedida especialidad



Ultimas creaciones

7, Carretas, 7

CHAMPACN
"BENÉZET"



Aviso:

EL O

FRACMENTO PLO

(con)

vientecillo y se transparenta si fueran hojas que del color amarillento graduaciones de una inelástica cintas de vapores tendido al oca del horizonte. Ya un camino con toques de fuego árabe eleboles de un verde desmolido

Nunca olvidaré una noche sombrío como majestuosas

PENSIO

MANUEL FERNANDEZ

PENSION DE

TE

"EXPOSICION" de muebles nuevos
M. Maldonado

Variedad y economía :—: Fabricación propia
 Leganitos, 4, toda la casa.--Teléfono 15924

TEATRO ESPAÑOL

No hay función

ZARZUELA

No hay función

GRAN METROPOLITANO

(El teatro magnífico :. Teléf. 36326)

(Compañía de zarzuela y revistas de E Velasco)
 El sábado debut de la compañía Velasco

LAS BELLEZAS DEL MUNDO
 estreno

CALDERON

El sábado el gran éxito de
GUERRERO
 La Rosa de Azafran

AVENIDA

6,15 y 10,15 Gran programa de películas Festive, desde las 4.

FUENCARRAL

El sábado debut de la compañía lírica Española.

COMICO

El sábado estreno de la
 La Divina Ficción

Eslava

No hay función

MARIN

El sábado los éxitos

La cama y **EL GALLO.**

JAI-ALAI

(Calle de Alfonso XD)

No hay partidos

Sombreros de Señora



MONTERA, 31
 TELÉFONO 16910

SIEMPRE NOVEDADES

Agustín Abad

RZAY MADRID
 100 PESETAS
 11921

ÑO

Miércoles, Jueves
 no se celebraran
 en ningún espec-
 CASTELAR
 si fueran luminosas. Ya
 color naranjado con
 belleza, como las de esas
 y por los bordes
 enciende y enrojece
 elevan junto a otros ár-
 Escorial tan
 piedras todas os ha-

(Continuará)

Tarifas de Correos

PUNTO DE DESTINO	CARTAS		Tarjetas postales		Sobres sencillos y objetos asegurados		Derecho de certificación	
	Tipo de peso	Francia - Cts.	Senecillas - Cts.	Tipo de peso	Francia - Cts.	Qualquier peso - Cts.	30 (h)	30 (h)
Interior de las poblaciones.....	20	15	15	20	15	15	30	30
Canaria, Islas Baleares, Canarias, posesiones españolas de Norte de Africa y Andorra.....	25	25	15	25	25	25	30	30
Cuba, Gibraltarr, Filipinas y América.....	25	25	15	25	25	25	30	30
Argentino, Pío, Annobon, Coris y demás posesiones del Golfo de Guinea.....	20	30	15	20	30	30	30	30
Y Fango.....	30	40 (4)	15	30	30	30	30	30
Los demás países.....	20	40	25	40	40	40	40	40

(a) Los primeros 20 gramos son 40 céntimos, y cada 20 gramos que exceda de los 40 primeros, 30 céntimos. - (b) Por excepción es de 5 céntimos solamente el importe del certificado para los impresos que contienen libros, sin que haya derecho a indemnización en caso de extravío.

CASA JACINTO

(Antiguo Castillo de Luna). Concepción Jerónima, 6
Servicio de restaurant. Platos populares todos los días. Especialidad en cazuelitas. Café exprés. Cervezas, mariscos y bocadillos. Vinos finos de Valdepeñas de la casa de

Miguel L. de Lerma
6, Concepción Jerónima. 6

ALGUNOS SERVICIOS DEL AYUNTAMIENTO

Alcaldía-Presidencia, Plaza de la Villa, teléfono 10106.—Comisiones de Concejales, Plaza de la Villa 5, teléf. 10808.—Tercera Casa consistorial, Plaza de la Constitución, 3, teléf. 10021.

AGUAS POTABLES Y ALCANTARILLADO

Dirección, Plaza de la Villa, 4, teléf. 10922.—Inspección, Casa Cisneros, Plaza de la Villa, 4, teléf. 11227.—Inspección de Alcantarillas, Plaza de la Constitución, 3, teléf. 10012.—Almacenes de la Villa Santa Engracia, 104, teléf. 30034.—Alumbrado, dirección plaza de la Villa, 5, teléf. 10624.—Arquitectos, dirección, Plaza de la Villa, 4, teléf. 11406.—Carruajes, dirección, Plaza de la Constitución, teléfono 11070.—Colegio de Ntra. Sra. de la Paloma, Dehesa de la Villa, teléf. 30410.—Depositaria Municipal, Plaza de la Villa, 5, teléf. 12853.—Ensanche, jefe Negociado, Ayala, 14, teléf. 52859.—Inspección facultativa, Costanilla de los Angeles, 13, teléf. 13659.—Guardia Municipal, jefatura, Plaza de la Constitución, 3, teléf. 10021.—Guardia de Caballería, Costanilla Desamparados, 15, teléf. 10651.—Imprenta Municipal, Sacramento, 2, teléf. 13337.—Incendios, dirección, Imperial 10, teléf. 12800.—Laboratorio central, Bailén, 43, teléf. 70320.—Puesto de desinfección Plaza de San Francisco, 3, teléf. 73729.—Limpiezas, dirección, Imperial, 10, teléf. 14630.—Mataderos dirección, Paseo de la Chopera, teléf. 70116.—Mercado de la Cebada, Plaza de la Cebada, teléf. 70405.—Mercado de los Mostenses, Plaza de los Mostenses, teléf. 15279.—Parques y jardines, dirección, Parque de Madrid, teléf. 54382.—Puericultura, casa central, Peñón, 23, teléf. 71.341.

TODA LA GENTE DE GUSTO Y FINO ALADA
— B É B E —

Manzana-
nilla **CLASICA**

LA PREFERIDA
FLORIDO HERMANOS Sanlúcar de Barrameda



PARA HOMBRES

Ayer ventruado, hoy enjunto,
— es que uso —

LA FAJA DE JUSTO
- JUSTO JUAN -
CARMEN, 10 :: MADRID

Depósito de Linoleum

ARTÍCULOS DE LIMPIEZA :: TUBOS DE GOMA
HULES DE MESAS Y PARA ENCERADOS

Francisco Serrano

Droguería y Perfumería :: Depósito de suelas y tacones de goma.

CONDE DE ROMANONES, II. - MADRID

Clemente y García

Liquidación forzosa por derribo de la finca.

Precios increíbles.

34, MAYOR, 34

Se hacen Plisados, Vainicas e incrustaciones mecanicas

LA CASA MAS ANTIGUA DE MADRID

SE HACEN TODA CLASE DE PLISADOS Y EN TODOS LOS ANCHOS. - ÚNICA CASA QUE TIENE SIEMPRE LAS ÚLTIMAS CREACIONES DE PARÍS.

ARTURO HUERTA

Fernando VI, 12, pral. Teléfono 33681

CONFITERIA, PASTELERIA, FIAMBRES

|| N I Z A ||

Especialidades y creaciones para el te y postres.

Se sirven **LUNCHS**

Argensola, 20, Orellana, 16

Glorieta de Bilbao, 7 y Sagasta, 2
Teléfono 33253

RECAUDADORES DE ARBITRIOS

Congreso, D. Enrique Conde Salazar, Gobernador, 33, tel.éf. 17954. -Palacio D. Ramón Martínez, Fomento, 22, tel.éf. 17950. -Sanidad, Negociado, Plaza de la Villa, 5, tel.éf. 50182.

CASAS DE SOCORRO

Buenavista, Castelló, 65, tel.éf. 52430. Centro. Navas de Tolosa, 3, tel. 10025. - Congreso, Fucar, 8, teléfono 10048. - Congreso, (sucursal), Hermosilla, 51, tel.éf. 50204. - Chamberí, Eloy Gonzalo, 15, tel.éf. 30271. - Chamberí, (sucursal), Santa Engracia, 130, tel.éf. 30268. - Hospicio, Augusto Figueroa, 43, tel.éf. 16139. - Hospital, Santa Isabel, 36, tel.éf. 74424. - Inclusa, y comida, 21, tel.éf. 70254. - Latina, Carrera de San Francisco, 8, tel.éf. 70050. - Latina, (sucursal), General Ricardos, 4, tel.éf. 70755. - Palacio, Cristino Martos, 5, tel.éf. 30073. - Palacio, (sucursal), Plaza Puente de Segovia, 3, tel. 70120. - Universidad, Alberto Aguilera, esquina a Vallehermoso, tel.éf. 32142.

**Tarifa para el servicio de Automóviles
FRANJAS ENCARNADA Y VERDE**

De uno o dos asientos	
Los 800 primeros metros.....	0,40
Por cada 555 metros más o fracción.....	0,10
Por cada hora que el coche esté parado....	4,00
De tres o más asientos.	
Los 800 primeros metros.....	0,60
Por cada 555 metros más o fracción.....	0,20
Por cada hora que el coche esté parado....	4,00
Despedidos en el tercer límite, se abonará por regreso.....	1,25
COCHES DE PLAZA	
Por carreras. Una o dos personas.....	1,25
Por cada asiento más.....	0,50
Por horas: Una o dos personas.....	5,00
Por cada asiento más.....	0,75

DENTISTA JOSE MARIA CRISTOBAL

Extracciones, Obturaciones, Composturas.
Trabajos en Oro y Caucho

Horas de consulta:

DE 10 A 1, EN
Plaza del Progreso, 16, pral.
DE 3 A 7, EN
Plaza Santa Cruz, 4, pral.

Compañía Madrileña de Urbanización

Tranvía de Cuatro Caminos-Ciudad Lineal-Ventas
Servicio días laborables: Por la mañana cada quince minutos; por la tarde cada diez minutos. Domingos y días festivos: Cada cinco minutos.
Tranvía de Cuatro Caminos a la Dehesa de la Villa
Servicio días laborables: Desde Cuatro Caminos cada diez minutos; desde la Red de San Luis (Gran Vía), coches disco nº 20, cada 9 minutos.
Tranvía desde Cuatro Caminos a Fuencarral
Cada treinta minutos.
Tranvía de Cuatro Caminos a Tetuán
Cada tres minutos. Servicio directo desde el Puente de Vallecas a Tetuán, coches discos número 14, cada diez minutos.
Tranvía de Ventas a Canillejas
Servicio cada hora, saliendo los coches de Ventas desde las 7,25 hasta las 22,25.
Ferrocarril a Colmenar Viejo
Salidas de trenes desde Cuatro Caminos: 9,32
Idem de Colmenar: 8,15.



**ASPIRAD SIEMPRE OZONOPINO -
Y LAVADOS CON JABON LIQUIDO RUY-RAM**
Y CUMPLIREIS CON LOS PRECEPTOS DE LA HIGIENE Y DESINFECCION
-ISIDORO RUIZ- CARRETAS, 37-PRAL MADRID

¡¡UN MOMENTO!!



El mayor surtido en plumas estilográficas y lapiceros automáticos.

Palacio de la estilográfica

Viuda de Navarro

5, PRECIADOS, 5

Tome las señas de esta Casa, compre en ella una vez, y será la Papelería donde se surta siempre.



¡¡NO LO OLVIDE!!

PALACIO DE LA ESTILOGRAFICA

5, PRECIADOS, 5

Teléfono 10.197

MADRID



Esmaltes finos artísticos. Esmaltes traslucidos. Sortijas de indios patentadas. Condecoraciones civiles y militares. Escudos Heráldicos. Cartelas en oro y plata para homenajes.

ATOCHA 5 MADRID

Teléfono. 17.525

RELOJERIA

Manuel Alvarez

Compra venta de relojes de todas clases. antiguos y modernos

6, CALLE DEL PRADO, 6. -TEL. 14226

Sastreria **Terrado** Sastreria

Proveedor de las Cooperativas del Ministerio
- - - del Ejército y Real Institución - - -

Trajes
Gabanés
Trincheras

LEGANITOS
2
Teléf. 13799

Uniformes
de
todas clases



PLAZOS Y CONTADO

¡¡SEÑORITAS!!

PARA

PLISADOS - VAINICAS
BORDADOS E
INCRUSTACIONES

NADIE MEJOR QUE EN

Preciados, 29. entlo.

RAPIDEZ-ESMERO-ECONOMIA

TELEFONO 19149

KARDEX

FICHERO VISIBLE PERFECTO

LIPS

CAJAS DE CAUDALES

MUEBLES DE ACERO
PARA OFICINAS

ARCHIVADORES, MESAS,
ARMARIOS, ETC.

Rudy Meyer

Montera, 28
MADRID



Numero. 44.708

FABRICA DE IMPERMEABLES **FELIX RIESCO**

Impermeables de señora y caballero 35 pesetas.—Trincheras tres telas, 60 pesetas
Capitas para niños, desde 7,50 pesetas.

Pza. del Progreso, 3-Madrid

TELÉFONO 73.666



Mi orgullo

es el aspirador de polvo

V A M P I R O

Con él puedo limpiar las alfombras,
los muebles y tapices sin que quede
una partícula de polvo.

Enceradoras eléctricas

- Hobby - Dandy - Victor - Express -

A. E. G. - Sección Santo

Paseo de Recoletos, 17

Teléfono 19447

**CALIDAD
COMODIDAD**

AEG

**APARATOS DE
CALEFACCION**

IMPRESINDIBLES PARA LA CASA.



En todos los
buenos acredi-
tados estable-
cimientos del
ramo

∴ y ∴

A E G Ibérica
de Eléctricidad
(S. A.)

