

OCTAVO año de publicación no interrumpida.



Espectáculos de Madrid

REVISTA DIARIA

GUIA DE LA CAPITAL

= NOVELAS = PASATIEMPOS

CRÓNICAS DE TEATROS

= TOROS =



CINES
VARIETÉS
Y
SPORT.

Reparto Gratis

- DIRECCIÓN -
2- CONDE DE ROMANONES, 2

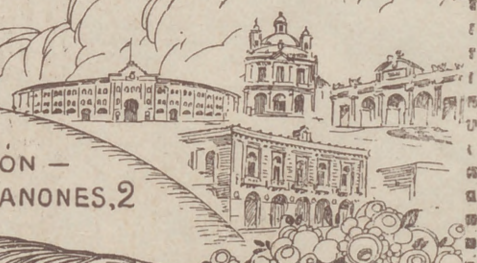
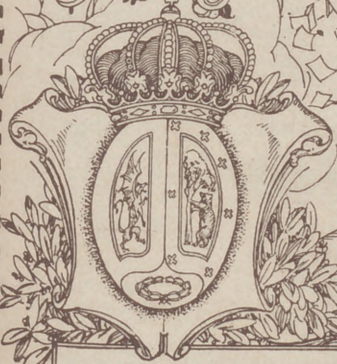

MECAPHONE
EL FONÓGRAFO PORTÁTIL MÁS POTENTE
— Y DE MÁS CLARO SONIDO —
VENTA EXCLUSIVA:

Unión Musical Española

CARRERA SAN JERONIMO, 30 y PRECIADOS, 5-Madrid

Pérez Durán

LA MARAVILLA DEL SIGLO



¿Ha oído usted la

Nueva Gramola con Cámara Acústica «Reentrante»?

En caso negativo, hágalo en seguida. Acuda sin pérdida de tiempo a un agente nuestro y pida una audición musical con este nuevo instrumento. Al escuchar las primeras notas sentirá usted la sensación de que los artistas se hallan en su presencia. Su ánimo quedará cautivado ante esta nueva maravilla y radiante de placer, deseará Ud. adquirir este prodigioso aparato que reproduce todos los sonidos musicales con una precisión verdadera admirable. Una sola audición le convencerá.

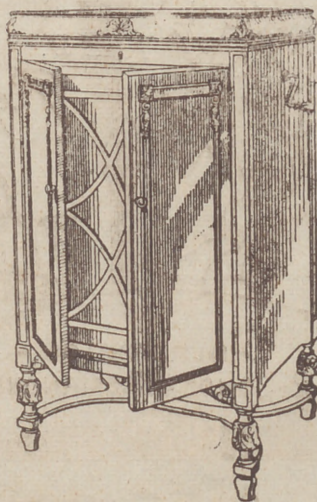

La Voz de su Amo

COMPAÑÍA DEL GRAMÓFONO, S. A. E
Avenida Pi y Margall, 1. - MADRID

Fábrica:
Urgel N.º 254
BARCELONA



Distribución de nuestras tiradas

Todos los días, de doce y media a dos en los Casinos de Madrid, Bellas Artes, Gran Peña; en los Hoteles Palace, París, Inglés, Reina Victoria, Regina y Príncipe de Asturias. De cuatro a cinco de la tarde, en los siguientes Cafés y de esta forma: *Martes, Jueves y Sábados*, Cafés Oriental, Lisboa, Puerto Rico, Universal y Colonial. *Miércoles, Viernes y Domingos*, Lion d'Or, Maison Dorée, Café-Bar La Montaña y Norte.— Diariamente se reparte en los Bares Villa-Rosa, Plaza de Santa Ana, 17, «Madrid Sevilla», Echegaray, 21 y en la Peluquería de Moda, Prado, 7. Lo que avisamos a los Sres. anunciantes para que lo comprueben. Para toda clase de anuncios y propagandas diríjanse a la Dirección

2, Conde de Romanones, 2

Horario de trenes.

	Salida de Madrid	Llegada a Madrid
Compañía del Norte.		
Exp. Bilbao-Hendaya (v. Avila)...	22-2230	7-9
Expreso Gijón (vía Segovia)...	20,15	8
Exp. Coruña-Vigo, (v. Avila)...	19,20	9,40
Rápido Hendaya (vía Avila).....	10,05	20,35
Sudexpreso Hendaya (vía Avila).	21,20	9,15
Rápido Bilbao (vía Avila).....	13	22,50
Rápido Gijón Santander (vía S).	9	22,50
Correo Santander (vía Avila).....	19,30	8,15
Correo Galicia (vía Avila).....	19,45	7,45
Correo Hendaya (vía Avila).....	22,45	6
Lijero Segovia.....	8	20,25
Mixto Hendaya Bilbao (vía A).	6	19,40
Tranvía Avila.....	7,45 17,10	21-2045
Tranvía Segovia.....	8-18	11,10-20 25
Tranvía Cercedilla.....	14,10	18
Tranvía Pozuelo.....	16,35	18,45
Tranvía Escorial (domingos).....	10 08	1955 2010
Tranvía Escorial.....	19,20	8,48
Madrid-Cáceres-Portugal.		
Ráp. Lisboa.....	23,28	8,25
Corr. Lisboa.....	20,25	9,05
Mix. Salamanca-Cáceres.....	8,50	8,25

Sigue en la 4.ª plana.

ARMENGOL

Acreditada y antigua Lanería y Colchonería.

Grandes existencias en lanas y telas adamascadas y listadas, para todas clases de colchones. Duvets, plumas, miraguanos, borras, zaleas, etcétera etcetera.

Barquillo, 30.
Tel. 34272

TELEFONO 10.251



NO TIENE SUCURSALES

HOTEL UNIVERSO
Y
CUATRO NACIONES

RESTAURANT DE PRIMER ORDEN
Ascensor eléctrico - Calefacción a vapor - Agua corriente, fría y caliente - Habitaciones con baño. Autobús en las estaciones - Grandes salones para banquetes
Z A R A G O Z A

Madrid-Zaragoza-Alicante

	Salida de Madrid	Llegada a Madrid
Exp. Barcelona (de lujo).....	21,30	9,10
Exp. Alicante-Valencia-Cartagena.	9	10,40
Exp. Andalucía.....	9,50	20,25
Expreso Sevilla.....	10,55	21,05
Expreso Zaragoza y Barcelona....	9,45	21,55
Expreso Málaga-Algeciras (alterno)	21,35	9,10
Correo-expreso Valencia.....	22,10	8
Exp. Andalucía-Cádiz (alterno)....	22,40	8,45
Correo-expreso Alicante.....	23	7,30
Correo-Expreso Aranjuez-Toledo..	9,10	20,25
Omnibus Zaragoza.....	19	10,25
Omnibus Zaragoza-Barcelona.....	7,20	19,55
Correo Zaragoza y Barcelona.....	21,40	8
Correo-expreso Cartagena.....	21,45	8,30
Expreso Badajoz, lunes miér. vier.	8,45	20,45
Id. regreso, martes, jueves, sáb....	8,45	20,45
Expreso Toledo (por Aranjuez)....	9,10	20
Correo Andalucía.....	23,25	7
Omnibus Cuenca-Alicante-Valencia-Cartagena y Córdoba.....	7	11,20
Mensajerías Valencia-Alicante y Tarancón.....	11,10	18,45
Omnibus Toledo.....	7,45	14,35
Omnibus Sigüenza.....	13,30	14,15
Omnibus Guadalajara.....	10,10	17,35
— — — — —	17	17,35
— — — — —	20,35	8,45
Tranvía Getafe (Badajoz).....	6,20	7,45

FABRICA DE PLISADOS PEDRO FORASTE

Plisados fantasía y especialidades. Bordados -Vainicas.-Incrustaciones.

—: VISITE ESTA CASA —:

PLAZA DEL PROGRESO, 3

LINEAS DE TRANVIAS

1 Sol Salamanca.....	9,15
2 Sol Arguñelles.....	9,15
3 Salamanca-Sol, 9,15. Sol-Juado, 9,10	9,10
4 Sol-Ventura, 9,20. Sol-Pardillas, 9,15	9,15
Servicio especial Plaza de Toros, Cda. de Milos, 9,20. Toros.....	9,20
5 Sol-Pardillas.....	9,15
6 Goya-Sol, 9,15. Sol-Arguñelles.....	9,15
7 Sol-Hipódromo.....	9,15
8 Bombilla-Sol, 9,20. Sol-Horno.....	9,20
9 Sol-Boquilla, 9,20. Sol-Norte.....	9,20
10 Estación del Norte.....	9,20
11 Arguñelles-Bilbao-Retico.....	9,15
12 Sol-Arguñelles (Rosales).....	9,15
13 Antón Martín-Sol, 9,10. Sol-Juado 9,10	9,10
14 P. Vils-Sol, 9,15. Sol-Juado-C. Cs. 9,10	9,10
15 P. Vallcasas-Sol, 9,15. Sol-Chanabari-Olavide.....	9,10
16 Sol-Pfeco, 9,15. Sol-A. Martín.....	9,10
17 C. Caminos-Sol, 9,16. Sol-Pgs. 9,05	9,05
18 Obiseco-Sol, 9,10. Sol-S. Fco. 9,10	9,10
19 C. Caminos-P. Alonso Martínez, 9,10	9,10
20 C. Caminos-Red de San Luis.....	9,15
21 Sol-Pozas (por Leganillos).....	9,15
22 Pozas-Sol, 9,15. Sol-Embajada.....	9,15
23 Sol-Fuencaldrón.....	9,10
24 P. Myr -Crb. Bajo, 9,15. C. Alto, 9,15	9,15
Sol-Especial P. de Toros, Cda. de Milos, 9,10. Cda. de Toros.....	9,10
25 Plaza Mayor-Leganes.....	9,15
26 Cibeles-Fuente de Toledo.....	9,15
27 Pozas-Sol, 9,15. Sol-Delicias.....	9,15
28 Red de San Luis-Prosperidad.....	9,20
29 Puente Valcáez-Antón Martín.....	9,20
30 Hipódromo-Chamartín la Rosa.....	9,15
31 Sol-Diego de León (por S).....	9,15
32 Santo Domingo-Estación Norte.....	9,15
33 Plaza Mayor-Pozas.....	9,10
34 Plaza Mayor-Fuente del Angel.....	9,10
35 C. Caminos-Glorieta de Bilbao.....	9,10
36 Cibeles-Puerta de la Princesa.....	9,15
37 Cibeles-Goya (final).....	9,15
38 Cibeles-Plaza S. Cruz (p. V. R.).....	9,15
39 Pozas-Plaza S. Cruz (p. V. R.).....	9,15
40 Prosperidad-P. A. Martínez.....	9,15
41 S. Domingo-Pozas, 9,15. Pozas-E. Agric., 9,10. E. Agric.....	9,20
42 Puerta de Hierro.....	9,15
43 Cibeles-Hipódromo.....	9,15
44 Cibeles-Plaza Manuel Becerra.....	9,15
45 Plaza Mayor-Fuencaldrón.....	9,05
46 Plaza Mayor-Maiaderos.....	9,05
47 Quavalo-Cibeles-P. Atocha.....	9,15
48 Glorieta Bilbao-Colón-Goya.....	9,15
49 Glorieta Ruiz Jiménez-G. Gzde. 9,15	9,15

GRAMOLAS Y DISCOS

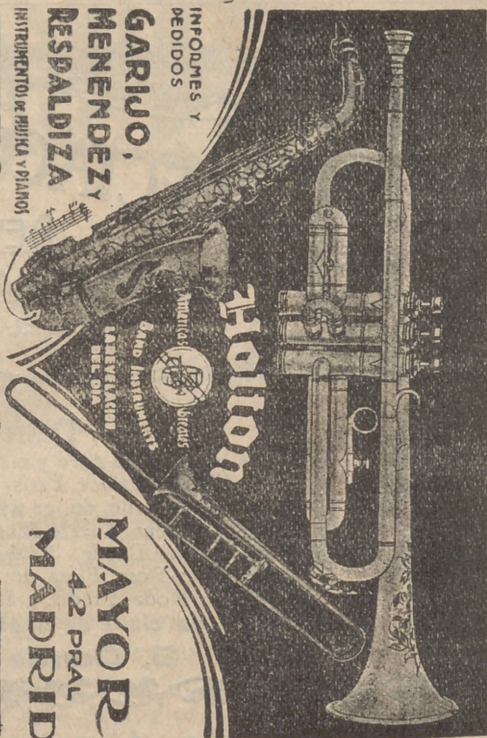

HOTEL HISPANA

Casa de primer orden : Todo confort

Teléfono en todas las habitaciones

Restaurant. Se sirven cubiertos a parte.

Avenida Pi y Margall, 22

GRANVIA ::: Teléf. 16072 ::: MADRID



SERVICIO DE CORREOS

Central de Correos (Plaza de Castelar)

ESTAFETAS URBANAS

Núm. 1 Jorge Juan, 20 y 22.—2 General Zabala, 14 (Prosperidad).—3 Santa Engracia, 155.—4 Florida, 7.—5 Carrera de San Francisco, 17.—6 General Orda, 8.—7 Santa Isabel, (esquina a Brumen).—8 Ronda Conde Duque, 11.—9 Hermosilla, 30.—10 Fuecarral, 136.—11 Paseo de Extremadura, 25. 12 Magdalena, 12.—13 Lozano, 14 (Guindalera).—14 Montalbán, 1 (Central).

SERVICIO DE TRANVIAS

Sitios de recogida: Estación del Norte.—Atocha (puerta y giorleta)—Plaza de Castelar.—Puerta del Sol (frente a Gobernación y esquina a Carretas).—Nicolás María Riecro (esquina a San Jerónimo).—Plaza de la Independencia.—Claudio Coello (esquina a Alcalá).—Red de San Luis.—Princesa (cruce con Marqués de Urquijo).—Plaza Mayor.—Cuatro Caminos y Ventas del Espíritu Santo. Horas:—de 8 a 12 y media mañana y de 2 a 3 y media tarde.

ESTACIÓN DEL NORTE

Horas de recogida: De las 16 a las 21,50.
 Cartas.—Cinco minutos antes de la salida de los trenes.
 Impresos.—Desde las 16 hasta las 18.
 Certificados y Valores.—Correo de Galicia, hasta las 16,40.—Correo de Santander, 17.—Correo de Asturias, 18,40 Exprés de Irún, 21,00.—Correo de Irún, 21,30.—Mixtos de Galicia, Asturias y Santander, 21,00.
 Horas de recogida de las cartas.—Galicia, a las 15,40. Asturias y Santander, 16,40.—Aragón y Cataluña, 17,05.—Tajo (Cáceres) y Extremadura, 17,55.—Alicante y Murcia, 17,55.—Valencia, 19,10.—Andalucía, 19,30.—Norte y Extranjero, 21,00

Cartas certificadas.—De 9 de la mañana a 12 de la noche. Para que salgan en los correos del día, precisa certificar dos horas antes de la salida de los trenes correos. En otro caso, utilícense las Estafetas de alcance de las estaciones del Norte y Mediodía. Para el extranjero de 9 a 5 y de 7 a 12 de la noche.

Valores declarados.—De 10 de la mañana a las 17,30, a excepción de Galicia, Asturias y Santander, a las 15,00. Aragón y Cataluña, a las 16,30.—Andalucía y Norte, a las 18.—Caja: de 11 a 17.—Domingos, de 11 a 15.

Impresos certificados.—(Por la calle de Montalbán, en el Pasaje, a la izquierda).—Líneas de Galicia, Asturias, Santander, Segovia y Salamanca, de 10 a 15,50.—Líneas de Aragón, Extremadura, Tajo, Mediterráneo y Cuenca, de 10 a 15,50.—Líneas de Andalucía, Norte, Almorox y Colmener, de 10 a 15,50. Estas horas son para el público que imponga de 1 a 3 certificados. Siendo más de 3, precisa relación por duplicado y sólo de 10 a 13,00, para el extranjero de 9 a 12.

Lista de Correos. De 9 mañana a 4 tarde.

ESTACIÓN DEL MEDIODÍA

Horas de servicio: De las 16,30 a las 21,50.
 Cartas.—Hasta diez minutos antes de la salida de trenes.
 Periódicos e impresos.—Cuenca, hasta las 16,40.—Aragón, hasta las 17,30. Demás líneas, hasta las 18.
 Certificados y valores.—Cuenca, hasta las 16,40.—Aragón (exprés), 17,30.—Aragón (correo), 17,45.—Extremadura, 18,10.—Andalucía (exprés), 19,30.—Alicante y Cartagena, 19,45.—Andalucía (correo), 20,10.—Valencia (exprés), 20,45.

La Regional

Vinos finos de mesa. :-: Servicio a domicilio

Gran vino "El Padre Eterno"

y blanco "LA PALMA"

1. Los Madrazo, 1

Teléfono 13563

GOBIERNO ESPAÑOL - MINISTERIOS

Presidencia del Consejo de Ministros, Paseo de la Castellana, 3, teléfono 30165.—Ministerio de Estado. Plaza de las Provincias, 1, teléfono 52849.—Economía Nacional. Paseo de Atocha, 1 y 3, teléf. 73569.—Ministerio de Ejército, Alcalá 53, teléf. 16552.—Ministerio de Fomento, Paseo de Atocha, 53, teléf. 73040.—Ministerio de Gobernación, Puerta del Sol, 7, teléf. 55037.—Ministerio de Hacienda, Alcalá, 11, teléf. 11370.—Instrucción Pública y Bellas Artes, Alcalá, 54, teléf. 11667.—Ministerio de Justicia y Culto, San Bernar. o. 47, teléf. 14945.—Ministerio de Marina, Paseo del Prado, 3, teléf. 70412.—Trabajo y Previsión, Marqués de Ensenada, 8, teléf. 33391.

Evitará Ud. los destrozos ocasionados en las pa- redes por los clavos y escarpías usando los tacos



Central: FERNANFLOR, 4.—Madrid.

Depósito: ALCALA, 99.—Madrid.

SASTRERIA GALINDO

CORTE REGIO

TRAJES ULTIMA MODA



GABARDINAS * TRINCHERAS

(Se admiten géneros para su confección)

Concepción Jeronima, 8 - Teléfono 72746

¡Viva Madrid! CERVEZAS LICORES

— EL RESTAURANT DE MODA —

Café exprés superior.—Ca- zuelitas variadas diariamente

El mejor vino de VALDEPEÑAS lo encontrará aquí.

7, Manuel Fernández y González, 7

(ANTES VISITACION)

Fotografía Laurgraff

Montera, 42, planta baja

Sucursal en Preciados, 16, planta baja

Magníficas postales desde tres ptas., kilométri- cos, pasaportes y carnets entregados en el acto.

SE HACEN AMPLIACIONES

LA CORUÑA

MARTIN NAVAZO

Vinos - Restaurant - Cervezas - Li- cores de todas las marcas - Mariscos del día - Aperitivos y bocadillos - La — — — — — pena más clásica. — —

4, ALCALÁ, 4

EL MEJOR REGALO
SERÁ SIN DUDA. UN OBJETO DE LA
ANTIGUA CERAMICA

— NIVEIRO —

DE TALAVERA
UNICA SUCURSAL EN MADRID
CALLE DE RECOLETOS 2, DUP.
¡NO COMPRAR SIN VISITAR ESTA CASA!

Reina Victoria

El próximo sábado 19 presentación de la compañía de revistas y opereta de José Juan Cadenas. Veanse carteles de la fachada del Teatro

LARA

El sábado debut de la compañía de SIMO RASO

A KAZAR

6,50 y
A las 10,50 La Educación de los padres

PAVON

No hay función

Infanta Isabel

A las 6,30
La Condesa está triste
10,30

LA NEGRA

¡éxito de Isbert!

FONTALBA

A las 6,30 10,30 Paca la telefonista o El poder está en la vista

INFANTA BEATRIZ

A las 6,50 y 10,30
Mariquilla Terremoto.

COMEDIA

A las 10,30

**CONTENTE,
CLEMENTE**

¡Grandioso éxito!

RÓMEA

A las 6,30 y 10,30 Por si las moscas.

PALACIO de la PRENSA

A las 6,15 y 10,15. Gran programa de películas; domingos, desde las cuatro.

ALBERTO

Pulseras de pedida especialidad



Ultimas creaciones

7, Carretas, 7

**CHAMPAGNE
"BENÉZET"**



EL OÑ

FRAGMENTO por O C

(com)
la robustez con la hermosa taci
tad que dan los años y que do r
las indelebles sanciones de por s
solemnas experiencias.

Es verdad. Los días se rece
grande crecimiento. El cielo po
brio entre el aire enfriado. Las ti
rras encendidas por los calor tr
mienza a coronarse la alta nie
las primeras canas, y los virse
mejantes a ilusiones muere. pos
deja de ostentar sus mil catice
campiña. Los pájaros que más se
grada golondrina, cuyo no
otro tiempo. Sécanse las flota sol
se apodera del alma y se e un
toda la creación.

Pero, a cambio de eso, que ve
Abril con un paisaje de O qu
plar los espectáculos de la Tod
mavera, todo embellecido de la zuni

PENSION

MANUEL FERNANDEZ GONZALEZ

PENSION DE O PE

TEL 21

"EXPOSICION" de muebles nuevos

M. Maldonado

Variedad y economía :—: Fabricación propia
Leganitos, 4, toda la casa.--Teléfono 15924

TEATRO ESPAÑOL

No hay función

ZARZUELA

6,30 y 10,30
El ruiseñor de la huerta

GRAN

METROPOLITANO

(El teatro magnifico . Teléf. 36326)

A las 6,30 y 10,30

FABIOLA

o los martires del cristianismo

¡Exito grandioso!
Despedida de Rambal

CALDERON

• 10,30 La Rosa de Azafran

AVENIDA

6,15 y 10,15 Gran programa de películas Festejos, desde las 4.

Priza

Empresa y Dirección M. Sanchez Rexach

Próximo grandioso debut

de

?... ?... ?...

COMICO

El sábado del ut de la compañía de GOMEZ HIDALGO

Eslava

6,30 Las Castigadoras
10'30 El Ceñidor de Diana

MARIN

A las 6,30 y 10,30

La cama y EL GALLO.

JAI-ALAI

(Calle de Alfonso XI)

Grandes partidos a pala y a remonte
(Veanse carteles)

Sombreros de Señora

MONTERA. 31
TELÉFONO 16919

SIEMPRE NOVEDADES

Agustín Abad

SEMI-SEC.
EXTRA-SEC.

15 de 3122
de 1930

ÑO

CASTELAR

(con)

ancianidad, esa majes-

y que respeto inspira por

nes de por sus larguissimas y

as.

as se venen las noches con

El cielo porque el desequili-

riado las tinieblas y las tier-

los caño trae las lluvias. Co-

a alta de nieve, semejantes a

y los de hojas secas, se-

muerde posa pliega sus alas y

mil catices por la dilatada

s que más se van, como la sa-

yo nos ha alegrado en

las fista solemne melancolía

y se un paño fúnebre por

eso, que ver un paisaje de

de O quien sabe contem-

de la Todo verde en la Pri-

ecido z uniforme de las pri-

(Continuará)

RZAY

MADRID

DE PESETAS

EL 21

Tarifas de Correos

PUNTO DE DESTINO	CARTA SÍ		Tarjetas postales		Sobres manuscritos y objetos asegurados		Derecho de certificado	
	Tipo de peso	Grz.	Sen-cillas	Cts.	Tipo de peso	Grz.	Cual-quier peso	Cts.
Interior de las poblaciones, Península, Islas Baleares, Canarias, posesiones españolas de Norte de África y Andorra, Portugal, Gibraltar, Filipinas y América, Puerto Rico, Puerto Ríco, Annobon, Cortis y demás posesiones del Golfo de Guinea, Islas españolas en Marruecos y Tánger, y todos los demás países.	20	15	15	15	20	20	30 (h)	15
	25	25	15	15	25	25	30 (h)	25
	25	25	15	15	25	25	30	30
	30	30	15	15	30	30	30	30
	30	40	25	25	30	30	40	40

(*) Los primeros 30 gramos son 40 centimos, y cada 30 gramos que exceda de los 30 primeros, 20 centimos. — (A) Por excepción es de 5 centimos solamente el importe del certificado para los impresos que contienen libros, sin que haya derecho a indemnización en caso de extravío.

CASA JACINTO

(Antiguo Castillo de Luna). Concepción Jerónima, 6
Servicio de restaurant. Platos populares todos los días. Especialidad en cazuelitas. Café expreso. Cervezas, mariscos y bocadillos. Vinos finos de Valdepeñas de la casa de

Miguel L. de Lerma
6, Concepción Jerónima. 6

ALGUNOS SERVICIOS DEL AYUNTAMIENTO

Alcaldía-Presidencia, Plaza de la Villa, teléfono 10106.—Comisiones de Concejales, Plaza de la Villa 5, teléf. 10808.—Tercera Casa consistorial, Plaza de la Constitución, 3, teléf. 10021.

AGUAS POTABLES Y ALCANTARILLADO

Dirección, Plaza de la Villa, 4, teléf. 10922.—Inspección, Casa Cisneros, Plaza de la Villa, 4, teléf. 11227.—Inspección de Alcantarillas, Plaza de la Constitución, 3, teléf. 10012.—Almacenes de la Villa Santa Engracia, 104, teléf. 30034.—Alumbrado, dirección plaza de la Villa, 5, teléf. 10624.—Arquitectos, dirección. Plaza de la Villa, 4, teléf. 11406.—Carruajes, dirección, Plaza de la Constitución. teléfono 11070.—Colegio de Ntra. Sra. de la Paloma, Dehesa de la Villa, teléf. 30410.—Depositaria Municipal, Plaza de la Villa, 5, teléf. 12853.—Ensanche, jefe Negociado, Ayala, 14, teléf. 52859.—Inspección facultativa, Costanilla de los Angeles, 13, teléf. 13659.—Guardia Municipal, jefatura, Plaza de la Constitución, 3, teléf. 10021.—Guardia de Caballería, Constanilla Desamparados, 15, teléf. 10651.—Imprenta Municipal, Sacramento, 2, teléf. 13337.—Incendios, dirección, Imperial 10, teléf. 12800.—Laboratorio central, Bailén, 43, teléf. 70320.—Puesto de desinfección Plaza de San Francisco, 3, teléf. 73729.—Limpiezas, dirección, Imperial, 10, teléf. 14630.—Mataderos dirección, Paseo de la Chopera, teléf. 70116.—Mercado de la Cebada, Plaza de la Cebada, teléf. 70405.—Mercado de los Mostenses, Plaza de los Mostenses, teléf. 15279.—Parques y jardines, dirección, Parque de Madrid, teléf. 54382.—Puericultura, casa central, Peñón, 23, teléf. 71.341.

TODA LA GENTE DE GUSTO Y FINO ALADA
— B É B E —

Manzana-
nilla

CLASICA

LA PREFERIDA
FLORIDO HERMANOS

Sanlúcar de
Barrameda



PARA HOMBRES

Ayer ventrudo, hoy enjuto,
— es que uso —

LA FAJA DE JUSTO
- JUSTO JUAN -
CARMEN, 10 :: MADRID

Depósito de Linoleum

ARTÍCULOS DE LIMPIEZA :: TUBOS DE GOMA
HULES DE MESAS Y PARA ENCERADOS

Francisco Serrano

Droguería y Perfumería :: Depósito de
suelas y tacones de goma.

CONDE DE ROMANONES, II. - MADRID

Clemente y García

Liquidación forzosa por derribo de la finca.

Precios increíbles.
34, MAYOR, 34

Se hacen Plisados, Vainicas e incrustaciones mecánicas

LA CASA MAS ANTIGUA DE MADRID

SE HACEN TODA CLASE DE PLISADOS Y EN TODOS LOS ANCHOS. - ÚNICA CASA QUE TIENE SIEMPRE LAS ÚLTIMAS CREACIONES DE PARÍS.

ARTURO HUERTA
Fernando VI, 12, pral. Teléfono 33681

CONFITERIA, PASTELERIA, FIAMBRES

|| N I Z A ||

Especialidades y creaciones para el te y postres.

Se sirven **LUNCHS**

Argensola, 20, Orellana, 16
Glorieta de Bilbao, 7 y Sagasta, 2
Teléfono 33253

RECAUDADORES DE ARBITRIOS

Congreso, D. Enrique Conde Salazar, Gobernador, 35, teléf. 17954. —Palacio D. Ramón Martínez, Fomento, 22, teléf. 17950. —Sanidad, Negociado, Plaza de la Villa, 5, teléf. 50182.

CASAS DE SOCORRO

Buenavista, Castielló, 65, teléf. 52430. Centro. Navas de Tolosa, 3, tel. 10025. —Congreso, Fucar, 8, teléfono 10048. —Congreso, (sucursal), Hermosilla, 51, teléf. 50204. —Chamberí, Eloy Gonzalo, 15, teléf. 50271. —Chamberí, (sucursal), Santa Engracia, 130, teléf. 50268. —Hospital, Augusto Figueroa, 45, teléf. 16159. —Hospital, Santa Isabel, 36, teléf. 74424. —Inclusa, r n-l, comienda, 21, teléf. 70254. —Latina, Carrera de San Francisco, 8, teléf. 70050. —Latina, (sucursal), General Ricardos, 4, teléf. 70755. —Palacio, Cristino Martos, 5, teléf. 50075. —Palacio, (sucursal), Plaza Puente de Segovia, 3, tel. 70120. —Universidad, Alberto Aguilera, esquina a Vallehermoso, teléf. 32142.

Tarifa para el servicio de Automóviles
FRANJAS ENCARNADA Y VERDE

De uno o dos asientos

Los 800 primeros metros..... 0,40
Por cada 250 metros más o fracción..... 0,10
Por cada hora que el coche esté parado.... 4,00

De tres o más asientos.

Los 800 primeros metros... 0,60
Por cada 550 metros más o fracción..... 0,20
Por cada hora que el coche esté parado... 4,00
Despedidos en el tercer límite, se abonará por regreso..... 1,25

COCHES DE PLAZA

Por carreras. Una o dos personas..... 1,25
Por cada asiento más..... 0,50
Por horas: Una o dos personas..... 3,00
Por cada asiento más..... 0,75

DENTISTA JOSE MARIA CRISTOBAL

Extracciones, Obturaciones, Composturas.

Trabajos en Oro y Caucho

DE 10 A 1, EN

Plaza del Progreso, 16, pral.

DE 3 A 7, EN

Plaza Santa Cruz, 4, pral.

Horas de consulta:

Compañía Madrileña de Urbanización

Tranvía de Cuatro Caminos-Ciudad Lineal-Ventas
Servicio días laborables: Por la mañana cada quince minutos; por la tarde cada diez minutos. Domingos y días festivos: Cada cinco minutos.

Tranvía de Cuatro Caminos a la Dehesa de la Villa
Servicio días laborables: Desde Cuatro Caminos cada diez minutos; desde la Red de San Luis (Gran Vía), coches disco n° 20, cada 9 minutos.

Tranvía desde Cuatro Caminos a Fuencarral
Cada treinta minutos.

Tranvía de Cuatro Caminos a Tetuán
Cada tres minutos. Servicio directo desde el Puente de Vallecas a Tetuán, coches discos número 14, cada diez minutos.

Tranvía de Ventas a Canillejas
Servicio cada hora, saliendo los coches de Ventas desde las 7,25 hasta las 22,25.

Ferrocarril a Colmenar Viejo
Salidas de trenes desde Cuatro Caminos: 9,32
Idem de Colmenar: 8,15.



ASPIRAD SIEMPRE OZONOPINO
Y LAVAOS CON JABON LIQUIDO RUY-RAM
Y CUMPLIREIS CON LOS PRECEPTOS DE LA HIGIENE Y DESINFECCION
ISIDORO RUIZ - CARRETAS, 37 - PRAL. MADRID.

¡¡UN MOMENTO!!



El mayor surtido en plumas estilográficas y lapiceros automáticos.

Palacio de la estilográfica

Viuda de Navarro

5, PRECIADOS, 5

Tome las señas de esta Casa, compren en ella una vez, y será la Papelería donde se surta siempre.



¡¡NO LO OLVIDE!!

PALACIO DE LA ESTILOGRAFICA

5, PRECIADOS, 5

Teléfono 10.197

MADRID



Esmaltes finos artísticos. Esmaltes traslucidos. Sortijas de indios patentadas. Condecoraciones civiles y militares. Escudos Heráldicos. Cartelas en oro y plata para homenajes.

ATOCHA. 5 MADRID
Teléfono. 17.525

RELOJERIA

Manuel Alvarez

Compra venta de relojes de todas clases, antiguos y modernos

6, CALLE DEL PRADO, 6. —TEL. 14226



Pedro Lapiega
 Horticultor, Floricultor
 VENTA DE PLANTAS
 Y FLORES NATURALES
 Ventura de la Vega, 3
 TELÉFONO 12.237
 MADRID
 Construcción y Conservación de JARDINES



C. L. A. S. S. A.

LINEAS AEREAS SUBVENCIONADAS
SERVICIOS DIARIOS

Madrid-Sevilla, por 100 pts.
Madrid-Barcelona, por 125 pts.

En trimotore de seis toneladas

DESPACHOS

DE BILLETES:

Madrid:	Madrid:
P. a. Lealtad, 4.	A. Conde Peñalver 18
Teléfono 52-922	Teléf. 17552

Barcelona:	Sevilla:
Fontanella,	Reina Mercedes, 1
Teléf. 20760	Teléf. 21760

CASA MERP
 ARREGLA STYLOGRAFICAS
 ECHEGARAY 7 - TELEFONO 10095 - MADRID.

Tarifa general de la Compañía del Metropolitano Alfonso XIII

P. del Sol a T. de las Victorias, 0,30; con estaciones en Alvarado y Estrecho.

E. del Norte...		30
Quevedo...		30
S. Bernardo...		30
Noviciado...		30
St. Domingo...		30
Isabel II...		25
Sevilla...		25
Banco...		25
Retiro...		25
P. Vergara...		25
Goya...		25
M. Becerra...		30
Ventas...		30
P. Valdecañas...		35
Pacífico...		35
M. Pelayo...		35
Atocha...		30
A. Martín...		25
Progresa...		30
P. del Sol...		10
Gran Vía...		10
Tribunal...		10
Ribbo...		10
Chamberí...		10
Iglesia...		10
Vios Rosas...		10
C. Caminos...		10
C. Caminos...		10
Vios Rosas...		10
Iglesia...		10
Chamberí...		10
Ribbo...		10
Tribunal...		10
Gran Vía...		10
Sol...		10
Progresa...		10
Atocha...		10
M. Pelayo...		10
Pacífico...		10
Puente Valdecañas...		10
Ventas...		10
M. Becerra...		10
Goya...		10
Príncipe Vergara...		10
Retiro...		10
Banco España...		10
Sevilla...		10
Isabel II...		10
San Domingo...		10
Noviciado...		10
San Bernardo...		10
Quevedo...		10
E. del Norte...		30

FÁBRICA Y ALMACÉN

de pianos, órganos y armoniums
Ricardo Rodríguez
 VENTAS AL CONTADO Y A PLAZOS
 Despacho: Ventura de la Vega, 3
 Talleres: Pizarro 19 (Palacio de Ceste)
 Teléfono 12.344

El Rey de los Bocadillos

Unicos y famosísimos bocadillos
 - marca «EL COCINERO» -
 ¡MIL CLASES DISTINTAS!
 Pruébelos en cualquiera de sus despachos para la venta: Casa Chacón, Atocha, 110. Embajadores, 8. Casa Vega, Alcalá, 141; y Casa Díaz, Carretera de Aragón, 9 (Ventas del Espíritu Santo)
EL REY DE LOS BOCADILLOS (Marca registrada)

Casa Adoración

ULTIMAS NOVEDADES DE PARIS Sombreros para señoras y niñas
 4, CALLE DEL PRADO, 4
 TELEFONO 14226

EL MESÓN DEL SEGOVIANO

CA 'A BAJA, 41 y 28. - Teléfono, 72952
 El sitio más popular de la Corte, donde pueden admirar los famosos frescos del pintor Arturo Ortiz Aguacil
Los jueves: POTE GALLEGO
 No deje de visitar este famoso MESÓN

Zacarías Madrid

Se encarga de hacer toda clase de Seguros y en particular de «La Equitativa de Madrid», empresa de seguros contra enfermedades y entierros, también facilita terrenos en el extrarradio desde 10 pesetas al mes. - Para informes:
 48, Mesón de Paredes, 48

Gran Peluquería de PACO

El salón más distinguido de Madrid
 SERVICIO ESMERADISIMO
 «La clientela más selecta» de la ciencia, literatura y toreo.
 CALLE DEL PRADO, NUM. 7

Sastriera **Terrado** Sastriera

Proveedor de las Cooperativas del Ministerio
- - - del Ejército y Real Institución - - -

Trajes
Gabanes
Trincheras

LEGANITOS
2
Teléf. 13799

Uniformes
de
todas clases



PLAZOS Y CONTADO

¡¡SEÑORITAS!!

PARA

PLISADOS - VAINICAS
BORDADOS E
INCRUSTACIONES

NADIE MEJOR QUE EN

Preciados, 29. entlo.

RAPIDEZ-ESMERO-ECONOMIA

TELEFONO 19149

KARDEX

FICHERO VISIBLE PERFECTO

LIPS

CAJAS DE CAUDALES

MUEBLES DE ACERO
PARA OFICINAS

ARCHIVADORES, MESAS,
ARMARIOS, ETC.

Dudy Meyer

Montera, 28
MADRID



Numero. 44.708

FABRICA DE IMPERMEABLES FELIX RIESCO

Impermeables de señora y caballero 35 pesetas.—Trincheras tres telas, 60 pesetas. Capitas para niños, desde 7,50 pesetas.

Pza. del Progreso, 3-Madrid

TELEFONO 73.666



Mi orgullo

es el aspirador de polvo

VAMPIRO

Con él puedo limpiar las alfombras, los muebles y tapices sin que quede una partícula de polvo.

Enceradoras eléctricas

- Hobby - Dandy - Victor - Express -

A. E. G. - Sección Santo

Paseo de Recoletos, 17
Teléfono 19447

**CONTRA EL FRIO,
HUMEDAD, ENFERME-
DADES**

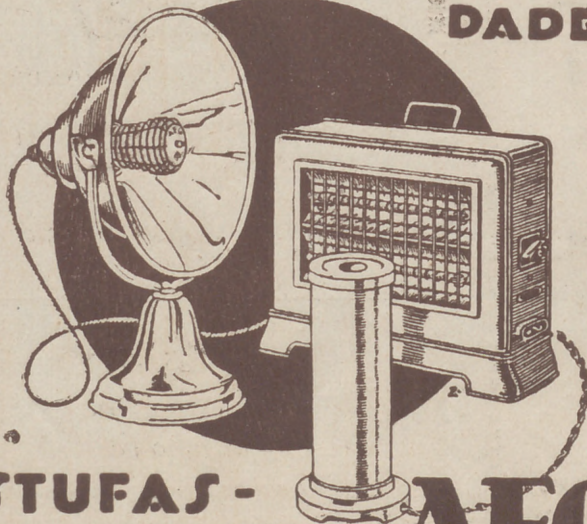

ESTUFAS - CALIENTAPIES AEG

En todos los buenos acreditados establecimientos del ramo

:- y :-

A E G Ibérica
de Electricidad
(S. A.)

DESPACHO PUBLICO

Prim, 20. Madrid

Horas: De 8 y 1/2 a 1 y de 3 y 12 a 7.