

OCTAVO año de publicación no interrumpida.

# Espectáculos de Madrid

REVISTA DIARIA

GUIA DE LA CAPITAL  
=NOVELAS= PASATIEMPOS  
CRÓNICAS DE TEATROS  
=TOROS=

CINES  
VARIETÉS  
Y  
SPORT.

ESPECTÁCULOS  
CONDICIONALES  
ESPECTÁCULOS

Reparto Gratis

- DIRECCIÓN -  
2-CONDE DE ROMANONES, 2

MECAPHONE

EL FONÓGRAFO PORTÁTIL MÁS POTENTE  
— Y DE MÁS CLARO SONIDO —  
VENTA EXCLUSIVA:

**Unión Musical Española**

CARRERA SAN JERONIMO, 30 y PRECIADOS, 5-Madrid



Perce Durias

# LA MARAVILLA DEL SIGLO



¿Ha oído Ud. la Nueva Gramola con Cámara Acústica «Reen-  
trante»? En caso negativo, hágalo en seguida. Acuda sin pérdida  
de tiempo a un agente nuestro y pida una audición musical con  
este nuevo instrumento. Al escuchar las primeras notas sentirá  
usted la sensación de que los artistas se hallan en su presencia. Su  
ánimo quedará cautivado ante esta nueva maravilla y radiante  
de placer, deseará Ud. adquirir este prodigioso aparato  
que reproduce todos los sonidos musicales con una  
precisión verdadera admirable. Una sola audi-  
ción le convencerá.

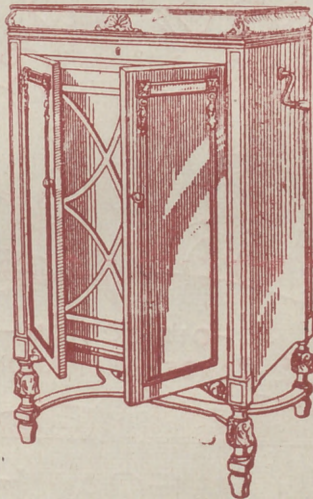

## La Voz de su Amo

COMPAÑÍA DEL GRAMÓFONO, S. A. E.  
Avenida Pí y Margall, 1. - MADRID

Fábrica:  
Urgel N.º 234  
BARCELONA



**Distribución de nuestras tiradas**

Todos los días, de doce y media a dos en los Casinos de Madrid, Bellas Artes, Gran Peña, en los Hoteles Pálace, París, Inglés, Reina Victoria, Regina y Príncipe de Asturias. De cuatro a cinco de la tarde, en los siguientes Cais y de esta forma: *Maries, Fuegos y Sabanas*, Cais Oriental, Lisboa, Puerto Rico, Universal y Colonial. *Miércoles, Viernes y Domingos*, Lion d'Or, Maison Dorée, Café-Bar La Montaña y Norte.— Diariamente se reparte en los Bares Villa-Rosa, Plaza de Santa Ana, 17, «Madrid» Sevilla», Echegaray, 21 y en la Peluquería de Moda, Prado, 7.—Lo que avisamos a los Sres. anunciantes para que lo compruebe

Para toda clase de anuncios y propagandas dirijanse a la Dirección

2. Conde de Romanones, 2

**Horario de trenes.**

Compañía del Norte.	Salida de Madrid	Llegada a Madrid
Expreso Hendaya (vía Avila).....	21,30	22,30
Expreso Galicia (vía Avila).....	19,20	9,40
Rápido Hendaya (vía Avila).....	20	21
Sudexpreso Francia (vía Avila)....	22	9,15
Rápido Asturias-Santander.....	9	22,15
Correo Santander (vía Avila).....	19,30	8,15
Correo Galicia (vía Avila).....	19,45	7,45
Correo Hendaya (vía Avila).....	22,45	6
Mixto Madrid-Irún.....	6	19,40
Mixto Galicia (vía Segovia).....	10,25	14,50
Mensajerías Segovia.....	20	15,45
Tranvía Avila.....	7,45	17,10
Tranvía Segovia.....	8-18	11,10-20,25
Tranvía Escorial-Cercedilla.....	14,10	18
Tranvía Pozuelo.....	21	22
Tranvía Pozuelo.....	16,35	18,45
Tranvía Escorial (domingos).....	10,08	19,55
Tranvía Escorial.....	19,20	8,48
<b>Madrid-Cáceres-Portugal.</b>		
Ráp. Lisboa.....	23,28	8,26
Corr. Lisboa.....	20,25	9,05
Mix. Salamanca-Cáceres.....	8,45	19,50
Mix. Tlalavera.....	14	16

Sigue en la 4.ª plana.

**ARMENGOL**

Acreditada y antigua Lanería y Colchonería.

Grandes existencias en lanas y telas alamacadas y listadas, para todas clases de colchones. Duvets, plumas, miraguanos, borras, zaleas, etcétera etcetera.

**Barquillo, 30.**

**Tel. 34272**

TELEFONO 10.251



NO TIENE SUCURSALES



Número. 44.708

**FABRICA DE IMPERMEABLES**

Impermeables de señora y caballero 35 pesetas.—Trinchera tres telas, 60 pesetas. Capitas para niños, desde 7,50 pesetas.

**FELIX RIESCO**

Pza. del Progreso, 3-Madrid

TELEFONO 73.666

**Madrid-Zaragoza-Alicante**

	Salida de Madrid	Llegada a Madrid
Exp. Barcelona.....	20,15	9
Exp. Alicante-Valencia-Cartagena.	9	10,40
Exp. Andalucía.....	9,50	20,25
Expreso Sevilla.....	10,55	21,05
Expreso Zaragoza y Barcelona....	9,45	21,55
Expreso Málaga-Algeciras (alterno)	21,35	9,10
Correo-expreso Valencia.....	22,10	8
Exp. Andalucía-Cádiz (alterno)....	22,40	8,45
Correo-expreso Alicante.....	23	7,30
Correo-Expreso Aranjuez-Toledo.	9,10	20,25
Omnibus Zaragoza.....	19	10,25
Omnibus Zaragoza-Barcelona.....	7,20	19,55
Correo Zaragoza y Barcelona.....	21,40	8
Correo-expreso Cartagena.....	21,45	8,30
Expreso Badajoz, lunes miér. vier.	8,45	20,45
Id. regreso, martes, jueves, sáb....	8,45	20,45
Expreso Toledo (por Aranjuez)....	9,10	20
Correo Andalucía.....	23,25	7
Omnibus Cuenca-Alicante-Valencia-Cartagena y Córdoba.....	7	11,20
Mensajerías Valencia-Alicante y Taracón.....	11,10	18,45
Omnibus Toledo.....	7,45	14,35
Omnibus Sigüenza.....	13,30	14,15
Omnibus Guadalajara.....	10,10	17,35
— — — — —	17	17,35
— — — — —	20,35	8,45
Tranvía Getafe (Badajoz).....	6,20	7,45

**FABRICA DE PLISADOS**

PEDRO FORASTE

Plisados fantasía y especialidades.  
Bordados -Vainicas.-Incrustaciones.

—: VISITE ESTA CASA —:

PLAZA DEL PROGRESO, 3

**LINEAS DE TRANVIAS**

1 Sol-Salamanca.....	0,15
2 Sol-Arguñeles.....	0,15
3 Salamanca-Sol.....	0,15
4 Sol-Yerbas, 0,15.—Sol-Pardina, 0,15	0,15
Servicio especial Plaza de Toros, Cda. de Nilos, 0,15.—Toros.....	0,50
5 Sol-Pardina.....	0,15
6 Goya-Sol, 0,15.—Sol-Arguñeles.....	0,15
7 Sol-Hipódromo.....	0,15
8 Bombilla-Sol, 0,30.—Sol-Hpomo.....	0,15
9 Sol-Bombilla, 0,30.—Sol-Norte.....	0,20
10 Sol-Estación del Norte.....	0,20
11 Arguñeles-Bilbao-Retiro.....	0,15
12 Sol-Arguñeles (Rosales).....	0,15
13 Antón Marín-Sol, 0,10.—Sol-040.....	0,10
14 P. Vills-Sol, 0,15.—Sol-040-C. Cs. 0,10	0,10
15 P. Vallecas-Sol, 0,15.—Sol-Cham-berí-Olavide.....	0,10
16 Sol-Pico, 0,15.—Sol-A. Martín.....	0,10
17 C. Caminos-Sol, 0,10.—Sol-Pgs.....	0,05
18 Obelisco-Sol, 0,10.—Sol-S. Fco. 0,10	0,10
19 C. Caminos.-P. Alonso Martínez 0,10	0,10
20 C. Caminos.-Red de San Luis.....	0,10
21 Sol-Pozas (por Leganitos).....	0,15
22 Pozas-Sol, 0,15.—Sol-Embajads.....	0,15
23 Sol-Fuentevilla.....	0,10
24 P. Myr.-Crb. Bajo, 0,30.—C. Alto 0,10	0,10
Sol-Especial P. de Toros, Cda. de Nilos, 0,30. Cda. de Toros.....	0,50
25 Plaza Mayor-Leganés.....	0,15
26 Cibales-Puerta de Toledo.....	0,15
27 Pozas-Sol, 0,15.—Sol-Delicias.....	0,30
28 Rod de San Luis-Prosperidad.....	0,20
29 Puente Vallecas-Antón Martín.....	0,15
30 Hipódromo-Chamartín la Rosa.....	0,15
31 Sol-Diego de León (por S.....	0,15
32 Santo Domingo-Estación Norte.....	0,15
33 Santo Domingo-Pozas.....	0,10
34 Plaza Mayor-Puerta del Angel.....	0,10
35 C. Caminos-Glorieta de Bilbao.....	0,15
36 Cibales-Puente de la Princesa.....	0,15
37 Cibales-Goya (final).....	0,15
38 Pozas-Plaza S. A. Cruz (p. V. R.).....	0,15
39 Prosperidad-P. A. Martínez.....	0,15
40 S. Domingo-Pozas, 0,15.—Pozas-E. Agríc., 0,10.—E. Agric.....	0,20
41 Puerta de Hierro.....	0,15
42 Cibales-Hipódromo.....	0,15
43 Cibales-Plaza Manuel Becerra.....	0,05
44 Plaza Mayor-Fuentevilla.....	0,05
45 Plaza Mayor-Mataderos.....	0,20
46 Plaza Mayor-Cibales-P. Atocha.....	0,15
47 Quevado-Cibales-Colón-Goya.....	0,15
48 Glorieta Bilbao-Colón-Goya.....	0,15
49 Glorieta Rutz Jiméñez-G. Gzde. 0,15	0,15
50 Glorieta Rutz Jiméñez-G. Gzde. 0,15	0,15

TODA LA GENTE DE GUSTO Y FINO PALADAR  
— B É B E —

Manzana-**CLASICA**  
nilla

LA PREFERIDA  
**FLORIDO HERMANOS** Sanlucar de Barrameda

**HOTEL UNIVERSO Y CUATRO NACIONES**  
**ZARAGOZA**

RESTAURANT DE PRIMER ORDEN  
Ascensor eléctrico - Calefacción a vapor - Agua corriente, fría y caliente - Habitaciones con baño Autobús en las estaciones - Grandes salones para banquetes

**Clemente y García**  
**Liquidación forzosa por derribo de la finca.**  
**Precios increíbles.**

**34, MAYOR, 34**

RELOJERIA

**Manuel Alvarez**

Compra - venta de relojes de todas clases, antiguos y modernos

6, CALLE DEL PRADO, 6. TEL. 14226



**SERVICIO DE CORREOS**

**Central de Correos (Plaza de Castelar)**

**ESTAFETAS URBANAS**

Núm. 1 Jorge Juan, 20 y 22.—2 General Zabala, 14 (Prosperidad).—3 Santa Engracia, 155.—4 Florida, 7.—5 Carrera de San Francisco, 17.—6 General Orás, 8.—7 Santa Isabel, (esquina a Brumen).—8 Ronda Conde Duque, 11.—9 Hermosilla, 80.—10 Fuezcarral, 138.—11 Paseo de Extremadura, 23. 12 Magdalena, 12.—13 Lozano, 14 (Guindalera).—14 Montalbán, 1 (Central).

**SERVICIO DE TRANVIAS**

Sifios de recogida: Estación del Norte.—Atocha (puerta y glorieta).—Plaza de Castelar.—Puerta del Sol (frente a Gobernación y esquina a Carretas).—Nicolás María Riecro (esquina a San Jerónimo).—Plaza de la Independencia.—Claudio Coello (esquina a Alcalá).—Red de San Luis.—Princesa (cruce con Marqués de Urquijo).—Plaza Mayor.—Cuatro Caminos y Ventas del Espíritu Santo. Horas:—de 8 a 12 y media mañana y de 4 a 8 y media tarde.

**ESTACIÓN DEL NORTE**

Horas de recogida: De las 16 a las 21.30.  
 Cartas.—Cinco minutos antes de la salida de los trenes.  
 Impresos.—Desde las 16 hasta las 18.  
 Certificadas y Valores.—Correo de Galicia, hasta las 16.40.—Correo de Santander, 17.—Correo de Asturias, 18.40. Expres de Irún, 21.00.—Correo de Irún, 21.30.—Mixtos de Galicia, Asturias y Santander, 21.00.

Horas de recogida de las cartas.—Galicia, a las 15.40. Asturias y Santander, 16.40.—Aragón y Cataluña, 17.05.—Tajo (Cáceres) y Extremadura, 17.35.—Alicante y Murcia, 17.55.—Valencia, 19.10.—Andalucía, 19.30.—Norte y Extranjero, 21.00.

Cartas certificadas.—De 9 de la mañana a 12 de la noche. Para que salgan en los correos del día, precisa certificar dos horas antes de la salida de los trenes correos. En otro caso, utilícense las Estafetas de alcance de las estaciones del Norte y Mediodía. Para el extranjero de 9 a 5 y de 7 a 12 de la noche.

Valores declarados.—De 10 de la mañana a las 17.50, a excepción de Galicia, Asturias y Santander, a las 18.00. Aragón y Cataluña, a las 16.30.—Andalucía y Norte, a las 18.—Caja: de 11 a 17.—Domingos, de 11 a 15.

Impresos certificados.—(Por la calle de Montalbán, en el Pasaje, a la izquierda).—Líneas de Galicia, Asturias, Santander, Segovia y Salamanca, de 10 a 13.50.—Líneas de Aragón, Extremadura, Tajo, Mediterráneo y Cuenca, de 10 a 14.50.—Líneas de Andalucía, Norte, Almorox y Coimemar, de 10 a 15.50.—Estas horas son para el público que imponga de 1 a 3 certificados. Siendo más de 3, precisa relación por duplicado y sólo de 10 a 13.00, para el extranjero de 9 a 12.

**ESTACIÓN DEL MEDIODÍA**

Horas de servicio: De las 16.30 a las 21.30.  
 Cartas.—Hasta diez minutos antes de la salida de trenes.  
 Periódicos e impresos.—Cuenca hasta las 16.40. Aragón, hasta las 17.30. Demás líneas, hasta las 18.  
 Certificadas y valores.—Cuenca, hasta las 16.40.—Aragón (expres), 17.50.—Aragón (correo), 17.45.—Extremadura, 18.10.—Andalucía (expres), 19.30.—Alicante y Cartagena, 19.45.—Andalucía (correo), 20.10.—Valencia (expres), 20.45.

**La Regional**

Vinos finos de mesa. :- : Servicio a domicilio

Gran vino "El Padre Eterno"

y blanco "LA PALMA"  
 1. Los Madrazos, 1

Teléfono 13563

**GOBIERNO ESPAÑOL .- MINISTERIOS**

Presidencia del Consejo de Ministros, Paseo de la Castellana, 3. teléf. 30165.—Secretaría de Asuntos exiranjeros, Plaza de las Provincias, 1, teléf. 52849.—Economía Nacional, Paseo de Atocha, 1 y 3, teléf. 73569.—Ministerio de Ejército, Alcalá, 53, teléf. 16552.—Ministerio de Fomento, Paseo de Atocha, 53, teléf. 73040.—Ministerio de Gobernación, Puerta del Sol, 7, teléf. 55037.—Ministerio de Hacienda, Alcalá, 11, teléf. 11370.—Instrucción Pública y Bellas Artes, Alcalá, 54, teléf. 11667.—Ministerio de Justicia y Cultos, San Bernardo, 47, teléf. 14945.—Ministerio de Marina, Paseo del Prado, 3, teléf. 70412.—Trabajo y Previsión, Marqués de Ensenada, 8, teléf. 53391.

Evitará Ud. los destrozos ocasionados en las paredes por los clavos y escarpías usando los tacos



Central: FERNANFLOR, 4.—Madrid.  
 Depósito: ALCALA, 99.—Madrid.

**SASTRERIA GALINDO**

CORTE REGIO

TRAJES ULTIMA MODA



GABARDINAS \* TRINCHERAS

(Se admiten géneros para su confección)  
 Concepción Jeronima, 8 - Teléfono 72746

**¡Viva Madrid!** CERVEZAS LICORES

— EL RESTAURANT DE MODA —  
 Café express superior.—Cazuelitas variadas diariamente  
 El mejor vino de VALDEPEÑAS lo encontrará aquí.  
 7, Manuel Fernández y González, 7  
 (ANTES VISITACION)

**Fotografía Laurgraff**

Montera, 42, planta baja  
 Sucursal en Preciados, 16, planta baja  
 Magníficas postales desde tres ptas., kilométricos, pasaportes y carnets entregados en el acto.  
 SE HACEN AMPLIACIONES

**LA CORUÑA**  
**MARTIN NAVAZO**

Vinos - Restaurant - Cervezas - Licores de todas las marcas - Mariscos del día - Aperitivos y bocadillos - La peña más clásica. — —  
 4, ALCALÁ, 4

"EXPOSICION" de muebles nuevos  
**M. Maldonado**

Variedad y economía :—: Fabricación propia  
 Leganitos, 4, toda la casa.--Teléfono 15924

**Reina Victoria**

Compañía Díaz Artigas.

A las 6,15 y 10,15

**EL MONJE  
 BLANCO**

**LARA**

A las 6,15 Para es el mundo.  
 10,30 El conflicto de Mercede

**A' KAZAR**

A las 6,30  
 A las 10,30 La Educación de los  
 padres

**CINE DEL CALLAO**

Todos los días grandioso pro-  
 grama de películas sonoras.

**Infanta Isabel**

A las 6,30

Y

10,30

**La Condesa está triste**

¡Grandioso éxito!

**FONTALBA**

A las 6,15

A las 10,30 Casanova

**INFANTA BEATRIZ**

A las 6,30 y 10,30 Mariquilla  
 Terremoto

**CALDERON**

A las 6,30

**LAS GOLONDRINAS**

A las 10,30

El señor Luis el  
 tumbón y La  
 Viejecita

**ROMEA**

A las 6,30 y 10,30 Por si las  
 moscas.

**PALACIO de la PRENSA**

A las 6,15 y 10,15. Gran  
 programa de películas; do-  
 mingos, desde las cuatro.

**ALBERTO**

Pulseras de pedi-  
 da especialidad.



Últimas  
 creaciones

**7, Carretas, 7**



**FALA**

Cierto quidan en  
 y ojos atentos ap  
 ¡Magnífico, estup  
 Un qaisaje al ver  
 Dijo el quidan: se  
 que den más luz  
 Diéronla, pero en  
 y era que el pob  
 ¿En cuántos días  
 al hombre llevan

Vendo felicidad  
 gritaba a vez en  
 Acercósele un  
 que por lo visto  
 y le pidió su mer  
 El loco abrió la  
 y un puñado le

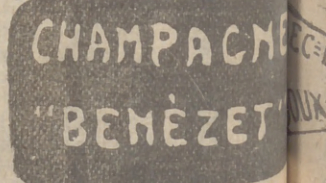



MEJOR REGALO  
SIN DUDA, UN OBREGO DE LA  
ANTIGUA CERAMICA  
**NIVEIRO**  
DE TALAVERA  
UNICA SUCURSAL EN MADRID  
CALLE DE RECOLETOS 2, DUP.  
NO COMPRAR SIN VISITAR ESTA CASA!

TEATRO ESPAÑOL

A las 6, 15 y 10,30 Los Tres Mosqueteros

Eslava

A las 6,30 y

A las 10,30 La Picarona

**GRAN METROPOLITANO**  
(El teatro magnifico : Teléf. 36326)  
A las 6,30 y 10,30  
**¡Volgal**  
**¡Volga!**  
¡EXITO ENORME!  
Magnifica presentación

ZARZUELA

Bailes de mascarar

AVENIDA

6,15 y 10,15 Gran programa de películas. Festivos, desde las 4.

**Price**  
Empresa y Dirección M. Sanchez Rexach  
A las 6  
**Los Cadetes de la Reina y La Verbena de la Paloma**  
10,30  
**LA GOLONDRINAS**

COMICO

6,50 De cuarenta para arriba.  
10,30 Los que tenemos 50 años

COMEDIA

A las 6, 10,30 Sixto sexto

MARTIN

6,30 El Gallo.  
A las 10,30 Motetes y Burlerías y **EL GALLO.**

**JAI-ALAI**  
Calle de Alfonso XI  
Hoy a las 4 de la tarde.  
Primero (a pala.) Araquistain y Quintana II contra Chiquito de Gallarta y Jáuregui.  
Segundo. (a remonte, Abrego y Tacolo contra Ucin y Salaberria.

Sombreros de Señora



**Agustín Abad**

REC-DEMI-SEC.  
EXTRA-SEC.

## Tarifas de Correos

PUNTO DE DESTINO	CARTAS		Tarjetas postales		Sobres monederos y sobres asegurados		Derecho de certificado y	
	Tipo de peso — Grs.	Francia — Cts.	Sencillos — Cts.	Tipo de peso — Grs.	Francia — Cts.	Cualquier peso — Cts.	30 (h)	
Interior de las poblaciones, Península, Islas Baleares, Canarias, posesiones españolas del Norte de África y Andorra, Portugal, Gibraltar, Filipinas y América, .....	20	15	15	20	15	15	30	
Fernando Poo, Annobon, Coris y demás posesiones del Golfo de Guinea, .....	25	25	15	25	25	25	30	
Oficinas españolas en Marruecos y Tánger, .....	30	30	15	30	30	30	30	
Todos los demás países, .....	30	40	15	30	40	40	40	

(\*) Los primeros 20 gramos son 40 céntimos, y cada 20 gramos que exceda de los 20 primeros, 20 céntimos. — (†) Por excepción es de 6 céntimos solamente el importe del certificado para los impresos que contienen libros, sin que haya derecho a indemnización en caso de extravío.

DISPONIBLE

### ALGUNOS SERVICIOS DEL AYUNTAMIENTO

Alcaldía-Presidencia, Plaza de la Villa, teléfono 10106.—Comisiones de Concejales, Plaza de la Villa 5, teléf. 10808.—Tercera Casa consistorial, Plaza de la Constitución, 3, teléf. 10021.

#### AGUAS POTABLES Y ALCANTARILLADO

Dirección, Plaza de la Villa, 4, teléf. 10922.—Inspección, Casa Cisneros, Plaza de la Villa, 4, teléf. 11227.—Inspección de Alcantarillas, Plaza de la Constitución, 3, teléf. 100s2.—Almacenes de la Villa Santa Engracia, 104, teléf. 30034.—Alumbrado, dirección plaza de la Villa, 5, teléf. 10624.—Arquitectos, dirección, Plaza de la Villa, 4, teléf. 11406.—Carruajes, dirección, Plaza de la Constitución, teléfono 11070.—Cojeyo de Ntra. Sra. de la Palomr, Dehesa de la Villa, teléf. 30410.—Depositaria Municipal, Plaza de la Villa, 5, teléf. 12853.—Ensanche, jefe Negociado, Ayala, 14, teléf. 52859.—Inspección facultativa, Costanilla de los Angeles, 13, teléf. 13659.—Guardia Municipal, jefatura, Plaza de la Constitución, 3, teléf. 20021.—Guardia de Caballería, Costanilla Desamparados, 15, teléf. 10651.—Imprenta Municipal, Sacramentos, 2, teléf. 13337.—Incendios, dirección, Imperial 10, teléf. 12800.—Laboratorio central, Bailén, 43, teléf. 70320.—Puesto de desinfección Plaza de San Francisco, 3, teléf. 73729.—Limpiezas, dirección, Imperial, 10, teléf. 14630.—Mataderos dirección, Paseo de la Chopera, teléf. 70116.—Mercado de la Cebada, Plaza de la Cebada, teléf. 70405.—Mercado de los Mostenses, Plaza de los Mostenses, teléf. 15279.—Parques y jardines, dirección, Parque de Madrid, teléf. 54382.—Puericultura, casa central, Peñón, 23, teléf. 71341.

## Los Gabrieles (ADRIAN QUIJANO)

El mejor y más clásico colmado de Madrid. Célebre y famoso en el mundo por sus vinos finos y su manzanilla inigualable. Concurrido día y noche por lo más selecto de la aristocracia y por todas las clases sociales.

RESTAURANT POR CUBIERTOS Y A LA CARTA

**LOS GABRIEL**

19, ECHEGARAY, 19



### PARA HOMBRES

Ayer ventrudo, hoy enjuto,  
— es que uso —

**LA FAJA DE JUSTO  
- JUSTO JUAN -**

CARMEN, 10 :: MADRID

## Depósito de Linoleum

ARTICULOS DE LIMPIEZA :: TUBOS DE GOMA  
HULES DE MESAS Y PARA ENCERADOS

### Francisco Serrano

Droguería y Perfumería :: Depósito de  
suelas y tacones de goma.

CONDE DE ROMANONES, II. - MADRID

## CASA JACINTO

(Antiguo Castillo de Luna). Concepción Jerónima, 6  
Servicio de restaurant. Platos populares todos los días. Especialidad en cazuelitas. Café exprés. Cervezas, mariscos y bocadillos. Vinos finos de Valdepeñas de la casa de

Miguel L. de Lerma  
6, Concepción Jerónima, 6

### Relojería y platería

Bisutería fina

## CARLOS PERLA

Objetos para regalos. Relojes desde 7 pesetas.

4, Carretas, 4

## Se hacen Plisados, Vainicas e incrustaciones mecánicas

LA CASA MAS ANTIGUA DE MADRID

SE HACEN TODA CLASE DE PLISADOS Y EN TODOS LOS ANCHOS. - ÚNICA CASA QUE TIENE SIEMPRE LAS ÚLTIMAS CREACIONES DE PARÍS.

### ARTURO HUERTA

Fernando VI, 12, pral. Teléfono 33681

### CONFITERIA, PASTELERIA, FIAMBRES

**|| N I Z A ||**

Especialidades y creaciones para el te y postres.

Se sirven LUNCHS

Argensola, 20, Orellana, 16  
Glorieta de Bilbao, 7 y Sagasta, 2  
Teléfono 33253



**RECAUDADORES DE ARBITRIOS**

Congreso, D. Enrique Conde Salazar, Gobernador, 33, teléf. 17954. —Palacio. D. Ramón Martínez, Fomento, 22, teléf. 17960. —Sanidad, Negociado, Plaza de la Villa, 5, teléf. 50182.

**CASAS DE SOCORRO**

Buenavista, Castelló, 65, teléf. 52450. —Centro. Navas de Tolosa, 3, tel. 10025. —Congreso, Fuencarral, 8, teléf. 10048. —Congreso, (sucursal), Hermosilla, 51, teléf. 30204. —Chamberí, Eloy Gonzalo, 15, teléf. 50271. —Chamberí, (sucursal), Santa Engracia, 130, teléf. 50268. —Hospicio, Auhusto Figueroa, 45, teléf. 16139. —Hospital, Santa Isabel, 36, teléf. 74424. —Inclusa, Encomienda, 21, teléf. 70254. —Latina, Carrera de San Francisco, 8, teléf. 70050. —Latina, (sucursal), General Ricardos, 4, teléf. 70755. —Palacio, Cristino Martos, 5, teléf. 50075. —Palacio, (sucursal), Plaza Puente de Segovia, 3, tel. 70120. —Universidad, Alberto Aguilera, esquina a Vallemoroso, teléf. 32142.

**Tarifa para el servicio de Automóviles**  
FRANJAS ENCARNADA Y VERDE

De uno o dos asientos	
Los 800 primeros metros.....	0,40
Por cada 250 metros más o fracción.....	0,10
Por cada hora que el coche esté parado....	4,00
De tres o más asientos.	
Los 800 primeros metros... ..	0,60
Por cada 333 metros más o fracción.....	0,20
Por cada hora que el coche esté parado....	4,00
Despedidos en el tercer límite, se abonará por regreso.....	1,25
<b>COCHES DE PLAZA</b>	
Por carreras. Una o dos personas.....	1,25
Por cada asiento más.....	0,50
Por horas: Una o dos personas.....	3,00
Por cada asiento más.....	0,75

**DENTISTA JOSE MARIA CRISTOBAL**

Extracciones, Obturaciones, Composturas.  
Trabajos en Oro y Caucho  
DE 10 A 1, EN  
Plaza del Progreso, 16, pral.  
Horas de consulta: DE 3 A 7, EN  
Plaza Santa Cruz, 4, pral.

**Compañía Madrileña de Urbanización**

*Tranvía de Cuatro Caminos-Ciudad Lineal-Ventas*  
Servicio días laborables: Por la mañana cada quince minutos; por la tarde cada diez minutos. Domingos y días festivos: Cada cinco minutos.  
*Tranvía de Cuatro Caminos a la Dehesa de la Villa*  
Servicio días laborables: Desde Cuatro Caminos cada diez minutos; desde la Red de San Luis (Gran Vía), coches disco n.º 20, cada 9 minutos.  
*Tranvía desde Cuatro Caminos a Fuencarral*  
Cada treinta minutos.  
*Tranvía de Cuatro Caminos a Tetuán*  
Cada tres minutos. Servicio directo desde el Puente de Vallecas a Tetuán, coches discos número 14, cada diez minutos.  
*Tranvía de Ventas a Canillejas*  
Servicio cada hora, saliendo los coches de Ventas desde las 7,25 hasta las 22,25.  
*Ferrocarril a Colmenar Viejo*  
Salidas de trenes desde Cuatro Caminos: 9,32  
Idem de Colmenar: 8,15.

**¡¡UN MOMENTO!!**

El mayor surtido en plumas estilográficas y lapiceros automáticos.

Palacio de la estilográfica

Viuda de Navarro

5, PRECIADOS, 5

Tome las señas de esta Casa, compre en ella una vez, y será la Papelería donde se surta siempre.



**¡¡NO LO OLVIDE!!**  
**PALACIO DE LA ESTILOGRAFICA**  
5, PRECIADOS, 5  
Teléfono 10.197  
**MADRID**



Esmaltes finos artísticos. Esmaltes traslucidos. Sortijas de indios patentadas. Condecoraciones civiles y militares. Escudos Heráldicos. Cartelas en oro y plata para homenajes.

**ATOCHA. 5 MADRID**  
Teléfono. 17.525

DISPONIBLE



50

# Sastriera Terrado Sastriera

Proveedor de las Cooperativas del Ministerio  
- - - del Ejército y Real Institución - - -



Trajes  
Gabanes  
Trincheras



LEGANITOS

2

Teléf. 13799



Uniformes  
de  
todas clases



PLAZOS Y CONTADO

¡¡SEÑORITAS!!

PARA

PLISADOS - VAINICAS  
BORDADOS E  
INCRUSTACIONES

NADIE MEJOR QUE EN

Preciados, 29. entlo.

RAPIDEZ-ESMERO-ECONOMIA

TELEFONO 19149

KARDEX

FICHERO VISIBLE PERFECTO

LIPS

CAJAS DE CAUDALES

MUEBLES DE ACERO  
PARA OFICINAS

ARCHIVADORES, MESAS,  
ARMARIOS, ETC.

Dudy Meyer

Montera, 28  
MADRID

Tipografía

Rapidez,  
buen gusto,  
economía.

“Los Teatros”



## Mi orgullo

es el aspirador de polvo

# VAMPIRO

Con él puedo limpiar las alfombras, los muebles y tapices sin que quede una partícula de polvo.

*Enceradoras eléctricas*

*- Hobby - Dandy - Victor - Express -*

**A. E. G. - Sección Santo**

Paseo de Recoletos, 17

Teléfono 19447

**CONTRA EL FRIO,  
HUMEDAD, ENFERME-  
DADES**

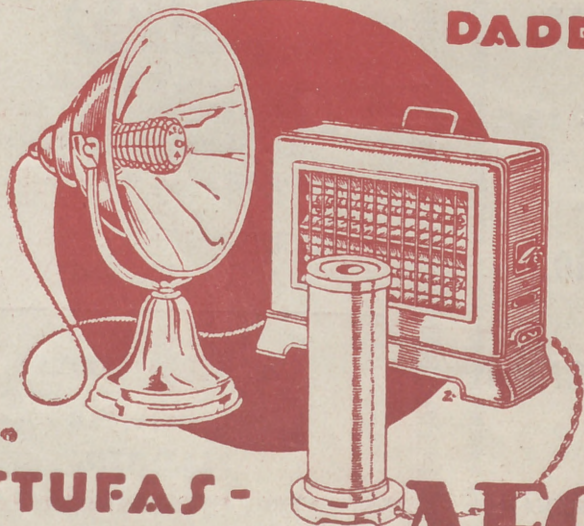

**ESTUFAS -  
CALIENTAPIES AEG**

En todos los buenos acreditados establecimientos del ramo

— y —

**A E G Ibérica  
de Electricidad  
(S. A.)**

DESPACHO PUBLICO

Prim, 20. Madrid

Horas: De 8 y 1/2 a 1 y de 3 y 1/2 a 7.