

OCTAVO año de publicación no interrumpida.



# Espectáculos de Madrid

REVISTA DIARIA

GUIA DE LA CAPITAL

=NOVELAS= PASATIEMPOS  
CRÓNICAS DE TEATROS  
=TOROS=



CINES  
VARIETÉS  
Y  
SPORT.

*Reparto Gratis*

- DIRECCIÓN -  
2-CONDE DE ROMANONES, 2

**MECAPHONE**

EL FONÓGRAFO PORTÁTIL MÁS POTENTE  
— Y DE MÁS CLARO SONIDO —  
VENTA EXCLUSIVA:

**Unión Musical Española**

CARRERA SAN JERONIMO, 30 y PRECIADOS, 5-Madrid



*Pere Durán*



# LA MARAVILLA DEL SIGLO



¿Ha oído Ud. la Nueva Gramola con Cámara Acústica «Reenfrante»? En caso negativo, hágalo en seguida. Acuda sin pérdida de tiempo a un agente nuestro y pida una audición musical con este nuevo instrumento. Al escuchar las primeras notas sentirá usted la sensación de que los artistas se hallan en su presencia. Su ánimo quedará cautivado ante esta nueva maravilla y radiante de placer, deseará Ud. adquirir este prodigioso aparato que reproduce todos los sonidos musicales con una precisión verdadera admirable. Una sola audición le convencerá.

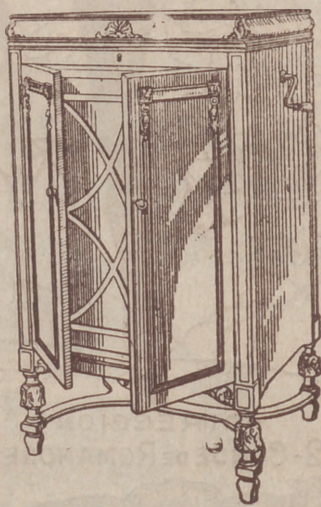

## La Voz de su Amo

COMPañÍA DEL GRAMÓFONO, S. A. E.  
Avenida Pi y Margall, 1.—MADRID

Fábrica:  
Urgel N.º 214  
BARCELONA





# ESPECTÁCULOS DE MADRID

REVISTA DIARIA

DE INFORMACIÓN Y PROPAGANDA

.. FUNDADA EL 21 DE NOVIEMBRE DE 1922 ..

## Distribución de nuestras tiradas

Todos los días, de doce y media a dos en los Casinos de Madrid, Bellas Artes, Gran Peña, en los Hoteles Palace, París, Inglés, Reina Victoria, Regina y Príncipe de Asturias. De cuatro a cinco de la tarde, en los siguientes Calés y de esta forma: *Martes, Jueves y Sábados*, Café Oriental Lisboa, Puerto Rico, Universal y Colonial; *Miércoles, Viernes y Domingos*, Lion d'Or, Maison Dorée, Café-Bar La Montaña y Norte.— Diariamente se reparte en los Bares Villa-Rosa, Plaza de Santa Ana, 17, «Madrid» Sevilla», Echegaray, 21 y en la Peluquería de Moda, Prado, 7.—Lo que avisamos a los Sres. anunciantes para que lo compruebe

Para toda clase de anuncios y propagandas diríjense a la Dirección

**2, Conde de Romanones, 2**

(Esquina a Concepción Jerónima)

## Horario de trenes.

Compañía del Norte.	Salida de Madrid	Llegada a Madrid
Expreso Hendaya (vía Avila).....	21.30 22.30	7-9
Expreso Galicia (vía Avila).....	19,20	9,40
Rápido Hendaya (vía Avila).....	20	21
Rápido Francia (vía Avila).....	22	9,15
Rápido Asturias-Santander.....	9	22,15
Correo Santander (vía Avila).....	19,30	8,15
Correo Galicia (vía Avila).....	19,45	7,45
Correo Hendaya (vía Avila).....	22,45	6
Mixto Madrid-Irún.....	6	19,40
Mixto Galicia (vía Segovia).....	10,25	14,50
Mensajerías Segovia.....	20	15,45
Tranvía Avila.....	7,45 17,10	21-2045
Tranvía Segovia.....	8-18	11,10-20 25
Tranvía Escorial-Cercedilla.....	14,10	18
Tranvía Pozuelo.....	21	22
Tranvía Pozuelo.....	16,35	18,45
Tranvía Escorial (domingos).....	10 08	1955 2010
Tranvía Escorial.....	19,20	8,48
<b>Madrid-Cáceres-Portugal.</b>		
Ráp Lisboa.....	23,28	8,26
Corr. Lisboa.....	20,25	9,05
Mix Salamanca-Cáceres.....	8,45	19,50
Mix Talavera.....	14	16

Sigue en la 4.ª plana.

## Clemente y García

**Liquidación forzosa por derribo de la finca.**

**Precios increíbles.**

**34, MAYOR, 34**

TELEFONO 10.251



**NO TIENE SUCURSALES**



**Madrid-Zaragoza-Alicante**

	Salida de Madrid	Llegada a Madrid	
Exp. Barcelona.....	20,15	9	
Exp. Alicante Valencia-Cartagena.	9	10,40	
Exp. Andalucía.....	9,50	20,25	
Expreso Sevilla.....	10,55	21,05	
Expreso Zaragoza y Barcelona....	9,45	21,55	
Expreso Málaga-Algeciras (alterno)	21,35	9,10	
Correo-expreso Valencia.....	22,10	8	
Exp. Andalucía-Cádiz (alterno)....	22,40	8,45	
Correo-expreso Alicante.....	23	7,30	
Correo-Expreso Aranjuez-Toledo.	9,10	20,25	
Omnibus Zaragoza.....	19	10,25	
Omnibus Zaragoza-Barcelona.....	7,20	19,55	
Correo Zaragoza y Barcelona.....	21,40	8	
Correo-expreso Cartagena.....	21,45	8,30	
Expreso Badajoz, lunes miér. vier.	8,45	20,45	
Id. regreso, martes, jueves, sáb...	8,45	20,45	
Expreso Toledo (por Aranjuez) ..	9,10	20	
Correo Andalucía.....	23,25	7	
Omnibus Cuenca-Alicante-Valencia-Cartagena y Córdoba.....	7	11,20	
Mensajerías Valencia-Alicante y Tarazoná.....	11,10	18,45	
Omnibus Toledo.....	7,45	14,35	
Omnibus Sigüenza.....	13,30	14,15	
Omnibus Guadalajara.....	10,10	17,55	
— — — — —	— — — — —	17	17,35
— — — — —	20,35	8,45	
Tranvía Getafe (Badajoz).....	6,20	7,45	

**HOTEL UNIVERSO Y CUATRO NACIONES  
ZARAGOZA**

RESTAURANT DE PRIMER ORDEN

Ascensor eléctrico - Calefacción a vapor - Agua corriente, fría y caliente - Habitaciones con baño  
Autobús en las estaciones - Grandes salones para banquetes

**LA CORUÑA  
MARTIN NAVAZO**

Vinos - Restaurant - Cervezas - Licores de todas las marcas - Mariscos del día - Aperitivos y bocadillos - La Peña más clásica.

4, ALCALÁ 4

**Fotografía Laurgraff**

Montera, 42, planta baja

Sucursal en Preciados, 16, planta baja

Magníficas postales desde tres ptas., kilométricos, pasaportes y carnets entregados en el acto.

SE HACEN AMPLIACIONES

**Tarifas de Correos**

PUNTO DE DESTINO	Derecho de certificado		Sobres anexados y objetos asegurados		Tarjetas postales		CARTAS	
	Qualquier peso	Cts.	Fr. de quoco	Cts.	Sen-cilla	Cts.	Fr. de quoco	Cts.
Interior de las poblaciones.....	30 (h)		15	20	15	15	20	20
Península, Islas Baleares, Canarias, posesiones españolas de Norte de África y Andorra.....	30 (h)		25	25	15	15	25	25
Portugal, Gibraltar, Filipinas y América.....	30		30	30	15	15	30	30
Pernando Pío, Annobon, Cortis y demás posesiones del Golfo de Guinea.....	30		20	30	15	15	30	30
Oficinas españolas en Marruecos y Tánger.....	30		20	30	15	15	30	30
Todos los demás países.....	40		20	30	15	15	40	40

(\*) Los primeros 20 gramos son 40 céntimos, y cada 20 gramos que exceda de los 20 primeros, 20 cent. mos. - (4) Por excepción es de 20 céntimos solamente el importe del certificado para los impresos que contienen libros, sin que haya derecho a indemnización en caso de extravío.

RELOJERIA

**Manuel Alvarez**

Compra - venta de relojes de todas clases, antiguos y modernos

6, CALLE DEL PRADO, 6. - TEL. 14226

**Edificios públicos**

**Casas de Socorro**

Buenavista, Castelló, 65. Teléf. 52 430. - Centro, Navas de Tolosa, 10. Teléf. 10.025. - Congreso, Fuencarral, 8. Teléf. 10.048. - Chamberí, Eloy Gonzalo, 15. Teléf. 30.271. - Hospicio, Augusto Figueroa, 45. Teléf. 10.189. - Hospital, Santa Isabel, 30. Teléf. 10.034. - Inclusa, Encomienda, 21. Teléfono 10 406 - Latina, Carrera de San Francisco, 8. Teléfono 10.022. - Palacio, Cristinos Martos, 3. Teléfono 30.073. - Universidad, Alberto Aguilera, 20. Teléfono 15.332.

**Juzgados Municipales.**

Chamberí, Fuencarral, 91. - Palacio, Tutor, 20. - Inclusa, Estudios, 3. - Latina, Carrera de San Francisco, 8. - Hospicio, Barco, 26. - Buenavista, Belén, 2. - Centro, Santa Catalina, 1. - Congreso, León, 40 y 42. - Hospital, Magdalena, 22. - Universidad, Alberto Aguilera 20

Dirección General de Seguridad, Víctor Hugo número 10

Servicio de Incendios: Imperial, 10.



# Servicio de Correos

## Central de Correos (Plaza de Castelar)

### ESTAFETAS URBANAS

Núm 1 Jorge Juan, 20 y 22.—2 General Zabala, 14 (Prosperidad).—3 Santa Engracia, 155.—4 Florida, 7.—5 Carrera de San Francisco, 17.—6 General Orda, 8.—7 Santalabel, (esquina a Brumen). 8 Ronda Conde Duque, 11.—9 Hermosilla, 89. 10 Pueccarral, 138.—11 Paseo de Extremadura, 23 12 Magdalena, 12 —13 Lozano, 14 (Gulndalera)—14 Montalbán, 1 (Central).

### SERVICIO DE TRANVIAS

Sitios de recogida: Estación del Norte.—Atocha (puerta y giorleta)—Plaza de Castelar.—Puerta del Sol (frente a Gobernación y esquina a Carretas).—Nicolás María Rieiro (esquina a San Jerónimo).—Plaza de la Independencia.—Claudio Coello (esquina a Alcalá).—Red de San Luis.—Princesa (cruce con Merqués de Urquijo).—Plaza Mayor.—Cuatro Caminos y Ventas del Espíritu Santo. Horas:—de 8 a 12 y media mañana y de u a 8 y media tarde.

### ESTACIÓN DEL NORTE

Horas de resogida: De las 16 a las 21 50.  
 Cartas.—Cinco minutos antes de la salida de los trenes impresos.—Desde las 16 hasta las 18.

Certificados y Valores.—Correo de Galicia, hasta las 16,40.—Correo de Santander, 17.—Correo de Asturias, 18,40 Expres de Irún, 21,00.—Correo de Irún, 21,50.—Mixtos de Galicia, Asturias y Santander, 21,00.

Horas de recogida de las cartas. Galicia, a las 15,40 Asturias y Santander, 16,40.—Aragón y Cataluña, 17,05. Tajo (Cáceres) y Extremadura, 17,55 —Alicante y Murcia, 17,85.—Valencia, 19,10.—Andalucía, 19,50.—Norte y Extranjero, 21,00

Cartas certificadas.—De 9 de la mañana a 12 de la noche Para que saiban en los correos del día, precisa certificar dos horas antes de la salida de los trenes expresos. En otro caso, utilicense las Estafetas de alcance de las estaciones del Norte y Mediodía. Para el extranjero de 9 a 5 y de 7 a 12 de la noche.

Valores declarados.—De 10 de la mañana a las 17,50, a excepción de Galicia, Asturias y Santander, a las 15,00. Aragón y Cataluña, a las 16,50.—Andalucía y Norte, a las 18. Caja: de 11 a 17.—Domingos, de 11 a 13.

Impresos certificados.—(Por la calle de Montalbán, en el Pasaje, a la izquierda).—Líneas de Galicia, Asturias, Santander, Segovia y Salamanca, de 10 a 13,50.—Líneas de Aragón, Extremadura, Tajo, Mediterráneo y Cuenca, de 10 a 14,50.—Líneas de Andalucía, Norte, Almorox y Colmenar, de 10 a 15,50. Estas horas son para el público que impone de 1 a 5 certificados. Siendo más de 5, precisa relación por duplicado y sólo de 10 a 13,00, para el extranjero de 9 a 12.

Lista de Correos. De 9 mañana a 6 tarde.

### ESTACIÓN DEL MEDIODÍA

Horas de servicio: De las 16,50 a las 21,50.  
 Cartas.—Hasta diez minutos antes de la salida de los trenes.

Periódicos e impresos.—Cuenca hasta las 16,40. Aragón, hasta las 17,50. Demás líneas, hasta las 18.

Certificados y valores.—Cuenca, hasta las 16,40.—Aragón (expres), 17,50.—Aragón (correo), 17,45.—Extremadura, 18,10.—Andalucía (expres), 19,50.—Alicante y Cartagena, 19,45.—Andalucía (correo), 20,10.—Valencia (expres), 20,45.

**CASA MERP**  
 ARREGLA STYLOGRAFICAS  
 ECHEGARAY 7 - TELEFONO 10095 - MADRID

## Tarifa para el servicio de Automóviles

Al servicio público, clasificados por su categoría de fuerza y distinguidos por franjas en los colores azul, naranja y verde:

FRANJA ENCARNADA Y VERDE	
Los 800 primeros metros.....	0,40 y 0,60
Por cada 200 metros más.....	0,10 y 0,20
Por cada hora que coche esté parado en fracciones de 0,10 y 0,20.	4,00

Evitará Ud. los destrozos ocasionados en las pa-  
redes por los clavos y escarpías usando los tacos



Central: FERNANFLOR, 4.—Madrid.  
 Depósito: ALCALA, 99.—Madrid.

## PLANTAS Y FLORES NATURALES PEDRO LAPÉGUE

Proveedor de los principales Teatros y Hoteles  
 Construcción de jardines, ramos, corbeilles y coronas  
 Ventura de la Vega, 3 Teléfono, 12.237  
 (Entrada por Carrera San Jerónimo) MADRID

## El Rey de los Bocadillos

Unicos y famosísimos bocadillos  
 — marca «EL COCINERO» —  
 ¡MIL CLASES DISTINTAS!  
 Pruébelos en cualquiera de sus despachos para  
 la venta: Casa Chacón, Atocha, 110. Emba-  
 jadores, 8. Casa Vega, Alcalá, 141; y Casa  
 Díaz, Carretera de Aragón, 9 (Ventas del  
 Espíritu Santo)  
 EL REY DE LOS BOCADILLOS (Marca registrada)

## FÁBRICA Y ALMACÉN

de pianos, órganos y armoniumns  
**Ricardo Rodríguez**  
 VENTAS AL CONTADO Y A PLAZOS  
 Despacho: Ventura de la Vega, 3  
 Talleres: Pizarro 19. (Palacio de Chestre)  
 Teléfono 12.344

## ¡Viva Madrid! CERVEZAS LICORES

— EL RESTAURANT DE MODA —  
 Café express superior.—Ca-  
 zuelitas variadas diariamente  
 El mejor vino de VALDEPEÑAS lo encontrará aquí.  
 7, Manuel Fernández y González, 7  
 (ANTES VISITACION)

## COMPREN LOS CELEBRES CALCETINES Y MEDIAS

**MOLFORT'S**  
 En los ALMACENES ASENSIO  
 ATOCHA, 58 (Plaza de Antón Martín)  
 ATOCHA, 12.-ATOCHA, 34.-MONTERA, 24



# ARMENGOL

Acreditada y antigua Lanería y Colchonera.  
Grandes existencias en lanas y telas adamascadas y listadas,  
para todas clases de colchones. Duvets, plumas, mira-  
guanos, borras, zaleas, etcétera etcetera.

**Barquillo, 30.-Tel. 34272**

## FONTALBA

A las 6,30 y 10,30  
La aventura de Irene

## LARA

A 6,30 Para tí es el mundo  
10,30 La Galana (abono)

## ROMEA

A las 6,30 Las Lloronas  
y 10,30 Por si las moscas

## CINE SAN CARLOS HOY

El mejor film sonoro  
Español impresionado  
hasta la fecha es

**Futbol,  
Amor y  
Toros**

INTERPRETADO  
por Blanquita Rodríguez y  
Pío Barón Núñez

## Reina Victoria

Compañía Díaz Artigas.

A las 6,15

# EL PAJARO SIN ALAS

## GRAN METROPOLITANO

A las 6,30, y  
A las 10,30 La Campana Rota

## CINE DEL CALLAO

Todos los días grandioso pro-  
grama de películas sonoras.

## Infanta Isabel

Alas 6,30  
La Princesa está triste (estreno)  
y 10,30

**Pégame, Luciano**  
¡Grandioso éxito!



## Superficie de gr

- Mar Caspio.....
- Lago Superior.....
- Victoria-Nyanza.....
- Mar de Aral.....
- L. Hurón.....
- L. Michigan.....
- L. Tchad.....
- Tanganika.....
- L. Baikal.....
- Nyassa.....
- L. Erie.....
- Gran Lago de los Esclavos.....
- Gran L. de los Osos.....
- L. Balkash.....
- L. Ontario.....
- L. Ladoga.....
- L. de Maracaibo.....
- L. Athabaska.....
- L. Rodolfo.....
- L. Onega.....
- L. Titicaca.....
- L. de Nicaragua.....
- L. Gairdner.....
- Kuhu-nor.....

# ALBERTO

Pulseras de pedi-  
da especialidad



Ultimas  
creaciones

**7, Carretas, 7**







hoy 24 de  
ero de 1930

grandes lagos

	Km. <sup>2</sup>
Wétern.....	6.238
Torrrens.....	6.170
Mveru.....	5.250
Bagveolo.....	5.100
yk-Kul.....	5.100
Eyre.....	5.000
an Lago Salado...	4.690
uerto-Nyanza.....	4.500
lberto-Eduardo..	3.900
epus.....	3.600
enor.....	2.900
Wetter.....	1.960
alar.....	1.686
anagua.....	1.130
er Muerto.....	915
agami.....	700
alación.....	685
de Ginebra.....	582
de Constanza.....	539
de Garda.....	370
de Scutari.....	356
pa Cho (Tibet)...	100
mayor.....	212

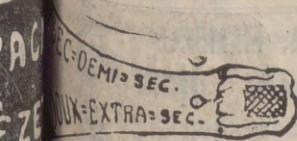

**EL MEJOR REGALO**  
SERÁ SIN DUDA, UN OBJETO DE LA  
**ANTIGUA CERAMICA**  
**:-: NIVEIRO :-:**  
**DE TALAVERA**  
UNICA SUCURSAL EN MADRID,  
**CALLE DE RECOLETOS 2, DUP.**  
[NO COMPRAR SIN VISITAR ESTA CASA]

**Price**  
Empresa y Dirección M. Sanchez Rexach

**A las 10 30**  
Grandiosa función de circo.  
**La Mujer Radio** ¡La  
mayor novedad del siglo! Las  
mejores atracciones mundiales.  
Torneo Luchas Greco-romanas.  
(Véanse carteles)

**COMEDIA**  
A las 10 30 ¿Qué da usted por el  
cende?

**COMICO**  
A las 6,30 Seis pesetas  
A las 10,30 el Cuatrigemino

**JAI - ALAI**  
(Calle de Alfonso XI)  
Hoy a las 4 de la tarde.

Primero (a remonte) Obrego y  
Tacolo contra Ucin y Zabaleta  
Segundo(a palo) chiqui de Ga-  
y Jauregui contra Araquistain y  
Quintana II.

**TEATRO ESPAÑOL**  
A las 10,30 Sancho Avenda-  
ño (estreno)

**Fuencarral**  
A las 6,30 y 10,30 El Alma  
de la Copla

**Martin**  
A las 6 30 Arriba y abajo y  
los verderones A las 10,30  
Arriba y Abajo y Cha-ca-cha.

**Eslava**  
A las 6 30 El barbero de  
Lavapés y el Mo agullo  
A las 10,30 La Caesera

**ZARZUELA**  
A las 6,30 y 10 30  
La Lola se va a los puertos.

**ROYALTY**  
Todos los días, tarde y no-  
che grandes funciones de  
películas.

**FABRICA DE IMPERMEABLES**  
Impermeables de señora y caballero 35  
pesetas.—Trinchera tres telas, 60 pesetas  
Capitas para niños, desde 7,50 pesetas.  
**FELIX RIESCO**  
Plaza del Progreso, 3 - Madrid  
TELEFONO 73.666



**LÍNEAS DE TRANVIAS**

Sol-Especial P. de Toros. Cda. de Nillos. 0,30. - Cda. de Toros. ....	0,50
Plaza Mayor-Leganes. ....	0,15
Cibeles-Fuente de Toledo. ....	0,15
Pezas-Sol. 0,15. - Sol-Delicias. ....	0,20
Red de San Luis-Prosperidad. ....	0,20
Puente Vallecas-Antón Martín. ....	0,20
Hipódromo-Chamartín la Rosa. ....	0,15
Sol-Diego de León (por S.). ....	0,15
Santo Domingo-Estación Norte. ....	0,15
Santo Domingo-Pozas. ....	0,15
Plaza Mayor-Fuente del Ángel. ....	0,10
C. Caminos-Glorieta de Bilbao. ....	0,10
Cibeles-Goya (fina). ....	0,15
Pozas-Plaza S.ª Cruz (p. V. R.). ....	0,15
Prosperidad-P.ª A. Martínez. ....	0,15
S. Domingo-Pozas. 0,15. - E. Agric. ....	0,15
E. Agric. 0,10. - E. Agric. ....	0,20
Puerta de Hierro. ....	0,15
Cibeles-Hipódromo. ....	0,15
Cibeles-Plaza Manuel Becerra. ....	0,05
Plaza Mayor-Fuenteclilla. ....	0,20
Plaza Mayor-Mataderos. ....	0,15
Quevedo-Cibeles-P. Atocha. ....	0,15
Glorieta Bilbao-Colón-Goya. ....	0,15
Glorieta Ruiz Jiménez-G. Gzde. ....	0,15

Sol-Salamanca. ....	0,15
Sol-Arguelles. ....	0,15
Salamanca-Sol. 0,15. - Sol-Óido. ....	0,10
Sol-Ventas. 0,20. - Sol-Pardinas. ....	0,15
Servicio especial Plaza de Toros. Cda. de Nillos. 0,20. - Toros. ....	0,20
Sol-Pardinas. ....	0,15
Goya-Sol. 0,15. - Sol-Arguelles. ....	0,15
Sol-Hipódromo. ....	0,15
Bombilla-Sol. 0,30. - Sol-Hpno. ....	0,15
Sol-Bombilla. 0,30. - Sol-Norte. ....	0,20
Sol-Estación del Norte. ....	0,20
Arguelles-Bilbao-Retiro. ....	0,15
Sol-Arguelles (Rosalda). ....	0,15
Antón Martín-Sol. 0,10. - Sol-Óido ....	0,10
P. Vilis-Sol. 0,25. - Sol-Óido. C. Cb. ....	0,10
P. Vallecas-Sol. 0,25. - Sol-Cham-berí-Olavide. ....	0,10
Sol-Pfco. 0,25. - Sol-A. Martín. ....	0,10
C. Caminos-Sol. 0,10. - Sol-Pgs. ....	0,05
Obelisco-Sol. 0,10. - Sol-S. Fco. ....	0,10
C. Caminos-P. Alerso Martínez. ....	0,10
C. Caminos-Red de San Luis. ....	0,10
Sol-Pozas (por Leganillos). ....	0,15
Pozas-Sol. 0,15. - Sol-Embajada. ....	0,15
Sol-Fuenteclilla. ....	0,10
P. Myr.-Crb. Bajo. 0,30. - C. Alto. ....	0,10

**Los Gabrieles** (ADRIAN QUIJANO)

El mejor y más clásico colmado de Madrid. Célebre y famoso en el mundo por sus vinos finos y su manzanilla inigualable. Concurrido día y noche por lo más selecto de la aristocracia y por todas las clases sociales.

RESTAURANT POR CUBIERTOS Y A LA CARTA

**LOS GABRIELES**

19, ECHEGARAY, 19

**EL OZONOPINO**

**RUY-RAM**

Cumple con los preceptos de la higiene  
**ISIDORO RUIZ**  
 CARRETAS, 37, PRAL.—MADRID

**Depósito de Linoleum**

ARTICULOS DE LIMPIEZA :: TUBOS DE GOMA  
 HULES DE MESAS Y PARA ENCRERADOS

**Francisco Serrano**

Droguería y Perfumería :: Depósito de suelas y tacones de goma.

CONDE DE ROMANONES, II. - MADRID

**Guía del forastero**

**Algunos museos que merecen visitarse**

- Arqueológico Nacional.** Serrano, 13; De diez a cuatro diario; festivos, de diez a una.
- Armería Real:** De diez a una, diario, una peseta; jueves, gratis, de dos a tres.
- Arte Moderno,** Paseo de Recoletos, 20; De ocho a una, diario, una peseta; jueves y domingos, gratis.
- Artillería,** Méndez Núñez; De ocho y media a doce y media, diario, 0,25 pesetas; martes y sábados, gratis.
- Caballerizas Reales,** Bailén, 8; De dos a cinco, diario, una a seis personas dos pesetas; lunes, gratis.
- Museo Romántico,** San Mateo, 13; De once a cuatro, entrada gratis.
- Nacional de Ciencias Naturales,** Castellana (Hipódromo); De nueve a doce, diario, y de nueve a doce y media, festivos.
- Nacional del Prado,** Paseo del Prado, 9; De diez a cuatro, diario, y de diez o dos, festivos; Domingos y jueves gratis.
- Naval,** P. Ministerios 7; De diez a una, diario.

**LÍNEAS PRINCIPALES DE TURISMO**

**Madrid a Barcelona.—Expreso con butacas**  
 Salida, 8,15 noche; llegada, 9,35 mañana. Expreso con restaurante y camas: Saíida 9,30 no-

**Sastrería Galindo**

**CORTE REGIO**

TRAJES ULTIMA MODA - GABANES  
 TRINCHERAS - GABARDINAS

(Se admiten géneros para su confección)

Concepción Jeronima, 8 - Teléfono 72746

**Se hacen Plisados, Vainicas e incrustaciones mecanicas**

LA CASA MAS ANTIGUA DE MADRID

SE HACEN TODA CLASE DE PLISADOS Y EN TODOS LOS ANCHOS. - ÚNICA CASA QUE TIENE SIEMPRE LAS ÚLTIMAS CREACIONES DE PARÍS.

**ARTURO HUERTA**  
 Fernando VI, 12, pral. Teléfono 33681

**CONFITERIA, PASTELERIA, FIAMBRES**

**N I Z A**

Especialidades y creaciones para el te y postres.

Se sirven LUNCHS

Argensola, 20, Orellana, 16  
 Glorieta de Bilbao, 7 y Sagasta, 2  
 Teléfono, 33253



che; llegada, 10,15 mañana. Expreso diurno con restaurante: Salida, 9,45 mañana; llegada, 11,15 noche.

Madrid a Hendaya.—Expreso con restaurante y camas: Salida, a las 10 noche; llegada, 10,10 mañana. Expreso con primera y tercera: Salida, 8,30 noche; llegada, 12 mañana.

Madrid a Sevilla.—Expreso con butacas y tercera: Salida, 9,35 noche; llegada, 10,55 mañana. Expreso con butaca, restaurante y camas: Salida, 10,40 noche; llegada, 9,25 mañana. Expreso diurno con restaurante: Salida, 9,50 mañana; llegada, 9 noche.

Madrid a el Escorial y Avila.—Rápido diurno a Hendaya, con butacas y segunda: Salida, 10 mañana; llegada a el Escorial, 11 mañana; a Avila 12,15 tarde. Regreso en el descendente: Salida de Avila, 6,47 tarde; de el Escorial, 8,6 tarde; llegada a Madrid, 9 noche.

(Hay trenes omnibus de ida / venida en el mismo día y otro especial los domingos).

### CARRETERAS

Carreteras en perfecto estado para el automovilismo.

Madrid-Sevilla (por Córdoba), 542 kilómetros

Madrid-Sevilla (por Extremadura), 545 kilómetros.

Madrid Irún (por Aranda), 488 kilómetros.

Madrid Irún (por Valladolid), 558 kilómetros.

Madrid-Barcelona, 628 kilómetros.

Madrid-Toledo, 70 kilómetros.

Madrid-Escorial, 49 kilómetros.

## C. L. A. S. S. A.

LINEAS AEREAS SUBVENCIONADAS

### SERVICIOS DIARIOS

Madrid-Sevilla, por 100 pts.

Madrid-Barcelona, por 125 pts.

### SERVICIO ALTERNO

Madrid-Biarritz, por 125 pesetas.

En trimotores de seis toneladas

DESPACHOS

Madrid:

Alcalá, 71

Teléfono 52.922

Sevilla:

Reina Mercedes, 1

Teléf. 21760

DE BILLETES:

Barcelona:

Fontanella,

Teléf. 20780

Biarritz:

18, Av. de la Marne

Teléf. 1479

## Casa Adoración

ULTIMAS NOVEDADES

DE PARIS

Sombreros

para

señoras

y

niñas

4, CALLE DEL PRADO, 4

TELEFONO 14226

## ¡¡UN MOMENTO!!



El mayor surtido en plumas estilográficas y lapiceros automáticos.

Palacio de la estilográfica

Viuda de Navarro

5, PRECIADOS, 5

Tome las señas de esta Casa, compre en ella una vez, y será la Papelería donde se surta siempre.



¡¡NO LO OLVIDE!!

PALACIO DE LA ESTILOGRAFICA

5, PRECIADOS, 5

Teléfono 10.197

MADRID



Esmaltes finos artísticos. Esmaltes traslucidos. Sortijas de indios patentadas. Condecoraciones civiles y militares. Escudos Heráldicos. Cartelas en oro y plata para homenajes.

ATOCHA. 5 MADRID

Teléfono, 17.525

## CASA JACINTO

(Antiguo Castillo de Luna). Concepción Jerónima, 6 Servicio de restaurant. Platos populares todos los días. Especialidad en cazuelitas. Café expreso. Cervezas, mariscos y bocadillos. Vinos finos de Valdepeñas de la casa de

Miguel L. Ledesma

6, Concepción Jerónima. 6







# Peletería "LLANA"

*Avisa a su distinguida clientela  
que ha inaugurado su nueva  
Casa en*

**Fuencarral, 46. = 2.º** TELEFONO  
13451



**Félix Toca**  
FÁBRICA DE BRONCES ARTÍSTICOS  
LAMPARAS - CAMAS  
MUEBLES Y HERRAJES  
DES PACHO CENTRAL, NICOLÁS MARVERA 375  
TELÉFONO - 15417  
FÁBRICA Peseo de los Acacia 2 duod.  
Teléfono - 15110. MADRID

**KARDEX**

FICHERO VISIBLE PERFECTO

**LIPS**

CAJAS DE CAUDALES

MUEBLES DE ACERO  
PARA OFICINAS

ARCHIVADORES, MESAS,  
ARMARIOS, ETC.

**Rudy Meyer**

Montera, 28  
MADRID





**Mi orgullo**

es el aspirador de polvo

**VAMPIRO**

Con él puedo limpiar las alfombras, los muebles y tapices sin que quede una partícula de polvo.

*Enceradoras eléctricas*

- Hobby - Dandy - Victor - Express -

**A. E. G. - Sección Santo**

Paseo de Recoletos, 17

Teléfono 52098

**CONTRA EL FRIO,  
HUMEDAD y ENFERME-  
DADES**

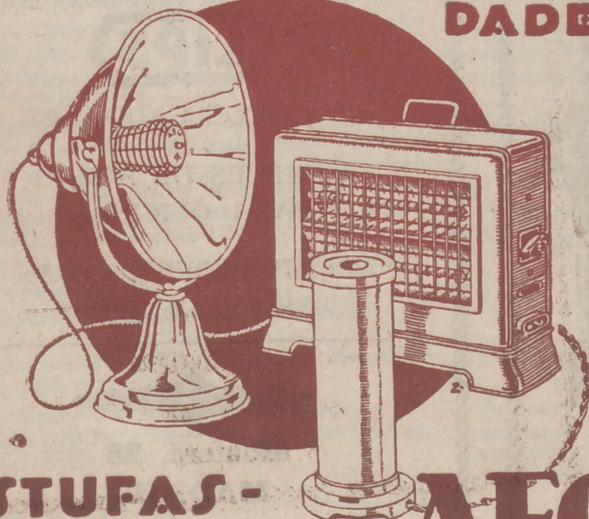

**ESTUFAS - CALIENTAPIES AEG**

En todos los buenos acreditados establecimientos del ramo

:- y :-

A E G Ibérica de Electricidad

(S. A.)

DESPACHO PUBLICO

Prim, 20. Madrid

Horas: De 8 y 1/2 a 1 y de 3 y 1/2 a 5