

OCTAVO año de publicación no interrumpida.

ESPECTÁCULOS DE MADRID

REVISTA DIARIA
Y
GUIA DE LA CAPITAL

CRÓNICAS = NOVELAS = PASATIEMPOS =
TEATROS = TOROS = CINES = VARIETES Y SPORT

— Se reparte gratis —

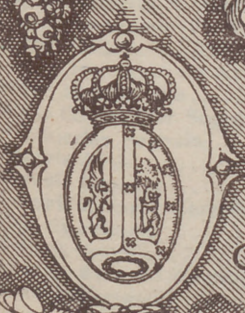

·DIRECCIÓN·
CONDE DE ROMANONES, 2 - ESQ.ª CONCEPCIÓN JERÓNIMA

UNIÓN MUSICAL ESPAÑOLA



Carrera de San Jerónimo, 30 (edificio propiedad) y Preciados, 5.
Autopianos, Planos, Armoniums, Instrumentos accesorios, Rollos Diana.
Música Española y Extranjera. AUTOPIANOS DE ALQUILER.
Casa la más surtida y más barata de España

LA MARAVILLA DEL SIGLO



¿Ha oído Ud. la Nueva Gramola con Cámara Acústica «Reentrante»? En caso negativo, hágalo en seguida. Acuda sin pérdida de tiempo a un agente nuestro y pida una audición musical con este nuevo instrumento. Al escuchar las primeras notas sentirá usted la sensación de que los artistas se hallan en su presencia. Su ánimo quedará cautivado ante esta nueva maravilla y radiante de placer, deseará Ud. adquirir este prodigioso aparato que reproduce todos los sonidos musicales con una precisión verdadera admirable. Una sola audición le convencerá.

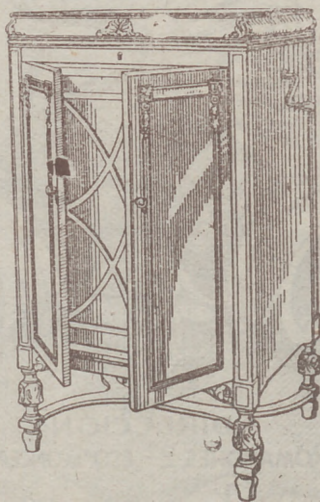

La Voz de su Amo

COMPAÑÍA DEL GRAMÓFONO, S. A. E
Avenida Pi y Margall, 1. MADRID

Fábrica:
Urgel N.º 234
BARCELONA



Distribución de nuestras tiradas

Todos los días de doce y media a dos en los Casinos de Madrid, Bellas Artes, Gran Peña, en los Hoteles Palace, París, Inglés, Reina Victoria, Regina y Príncipe de Asturias. De cuatro a cinco de la tarde, en los siguientes Cafés y de esta forma: *Martes, Jueves y Sábados*, Cafés Oriental, Lisboa, Puerto Rico, Universal y Colonial. *Miércoles, Viernes y Domingos*, Lion d'Or, Maison Dorée, Café-Bar La Montaña, Savoia y Norte.— Diariamente se reparte en los Bare: Villa-Rosa, Plaza de Santa Ana, 17, «Madrid» Sevilla, Echegaray, 21 y en la Peluquería de Moda, Prado, 7.—Lo que avisamos a los Sres. anunciantes para que lo compruebe

Para toda clase de anuncios y propagandas diríjense a la Dirección

2, Conde de Romanones, 2

(Esquina a Concepción Jerónima)



Horario de trenes

Compañía del Norte.	Salida de Madrid	Llegada a Madrid
Expreso Hendaya (vía Avila).....	21,30 22,30	7-9
Expreso Galicia (vía Avila).....	19,20	9,40
Rápido Hendaya (vía Avila).....	20	21
Sudexpreso Francia (vía Avila)....	22	9,15
Rápido Asturias-Santander.....	9	22,15
Correo Santander (vía Avila).....	19,30	8,15
Correo Galicia (vía Avila).....	19,45	7,45
Correo Hendaya (vía Avila).....	22,45	6
Mixto Madrid-Irún.....	6	19,40
Mixto Galicia (vía Segovia).....	10,25	14,50
Mensajerías Segovia.....	20	15,45
Tranvía Avila.....	7,45 17,10	21-2045
Tranvía Segovia.....	8-18	11,10-20 25
Tranvía Escorial -Cercedilla.....	14,10	18
Tranvía Pozuelo.....	21	22
Tranvía Pozuelo.....	16,35	18,45
Tranvía Escorial (domingos).....	10 08	1953 2010
Tranvía Escorial.....	19,20	8,48
Madrid-Cáceres-Portugal.		
Ráp Lisboa.....	23,28	8,26
Corr. Lisboa.....	20,25	9,05
Mix Salamanca-Cáceres.....	8,45	19,50
Mix. Talavera.....	14	16

Sigue en la 4.ª plana.

Clemente y García

Liquidación forzosa por derribo de la finca.

Precios increíbles.

34, MAYOR, 34

TELEFONO 10.251



NO TIENE SUCURSALES

Madrid-Zaragoza Alicante	Salida de Madrid	Llegada a Madrid
Exp. Barcelona.....	20,15	9
Exp. Alicante-Valencia-Cartagena.	9	10,40
Exp. Andalucía.....	9,50	20,25
Expreso Sevilla.....	10,55	21,05
Expreso Zaragoza y Barcelona....	9,45	21,55
Expreso Málaga-Algeciras (alterno	21,35	9,10
Correo-expreso Valencia.....	22,10	8
Exp. Andalucía-Cádiz (alterno)....	22,40	8,45
Correo-expreso Alicante.....	23	7,30
Correo-Expreso Aranjuez-Toledo..	9,10	20,25
Omnibus Zaragoza.....	19	10,25
Omnibus Zaragoza-Barcelona.....	7,20	19,55
Correo Zaragoza y Barcelona.....	21,40	8
Correo-expreso Cartagena.....	21,45	8,30
Expreso Badajoz, lunes miér. vier.	8,45	20,45
Id. regreso, martes, jueves, sáb....	8,45	20,45
Expreso Toledo (por Aranjuez) ..	9,10	20
Correo Andalucía.....	23,25	7
Omnibus Cuenca-Alicante-Valencia-Cartagena y Córdoba.....	7	11,20
Mensajerías Valencia-Alicante y Tarancón.....	11,10	18,45
Omnibus Toledo.....	7,45	14,35
Omnibus Sigüenza.....	13,30	14,15
Omnibus Guadalajara.....	10,10	17,35
— —	17	17,35
— —	20,35	8,45
Tranvía Getafe (Badajoz).....	6,20	7,45

Tarifas de Correos

PUNTO DE DESTINO	CARTAS		Tarjetas postales		Sobres menuderos y abultos asperados		Derecho de certificado	
	Tipo de peso	Gr.	Sen-cillas	Cts.	Tipo de peso	Gr.	Qualquier peso	Cts.
Interior de las poblaciones.....	20	15	15	15	20	15	30 (h)	30 (h)
	25	25	15	25	25	25	30 (h)	30 (h)
Península, Islas Baleares, Canarias, posesiones españolas del Norte de África y Andorra....	25	25	15	15	20	30	30	30
Portugal, Gibraltar, Filipinas y América.....	20	30	15	15	30	20	30	40
Pernando Póo, Annobon, Coris y demás posesiones del Golfo de Guinea.....	30	30 (a)	15	15	30	20	30	40
Óficias españolas en Marruecos y Tángor.....	30	40	25	25	30	20	30	40
Todos los demás países.....	30	40	25	25	30	20	30	40

(a) Los primeros 20 gramos son 40 céntimos, y cada 20 gramos que exceda de los 20 primeros, 80 céntimos.—(A) Por excepción es de 5 céntimos solamente el importe del certificado para los impresos que contienen libros, sin que haya derecho a indemnización en caso de extravío.

HOTEL UNIVERSO Y CUATRO NACIONES

ZARAGOZA

RESTAURANT DE PRIMER ORDEN

Ascensor eléctrico - Calefacción a vapor - Agua corriente, fría y caliente - Habitaciones con baño Autobús en las estaciones - Grandes salones para banquetes

LA CORUÑA

MARTIN NAVAZO

Vinos - Restaurant - Cervezas - Licores de todas las marcas - Mariscos del día - Aperitivos y bocadillos - La peña más clásica.

4, ALCALÁ 4

Fotografía Laurgraff

Montera, 42, planta baja

Sucursal en Preciados, 16, planta baja

Magníficas postales desde tres ptas., kilométricos, pasaportes y carnets entregados en el acto.

SE HACEN AMPLIACIONES

¡EUREKA!

El mejor

calzado de

España

¡EUREKA!

Nicolás María Rivero, 11

Montera, 35 y Goya, 6

MADRID

Servicio de Correos

Central de Correos (Plaza de Castelar)

ESTAFETAS URBANAS

Núm. 1 Jorge Juan, 20 y 22.—2 General Zabala, 14 (Prosperidad).—3 Santa Engracia, 156.—4 Florida, 7.—5 Carrera de San Francisco, 17.—6 General Orca, 8.—7 Santa Isabel, (esquina a Brumen).—8 Ronda Conde Duque, 11.—9 Hermosilla, 89.—10 Fuecarral, 138.—11 Paseo de Extremadura, 28, 12 Carretas, 10.—13 Lozano, 14 (Guindalera).—14 Montalbán, 1 (Central).

SERVICIO DE TRANVIAS

Sitios de recogida: Estación del Norte.—Atocha (puerta y glorietta)—Plaza de Castelar.—Puerta del Sol (frente a Gobernación y esquina a Carretas).—Nicolás María Rieiro (esquina a San Jerónimo).—Plaza de la Independencia.—Claudio Coello (esquina a Alcalá).—Red de San Luis.—Princesa (cruce con Marqués de Urquijo).—Plaza Mayor.—Cuatro Caminos y Ventas del Espíritu Santo. Horas:—de 8 a 12 y media mañana y de 4 a 8 y media tarde.

ESTACIÓN DEL NORTE

Horas de recogida. De las 16 a las 21,50.

Cartas.—Cinco minutos antes de la salida de los trenes. Impresos.—Desde las 16 hasta las 18.

Certificados y Valores.—Correo de Galicia, hasta las 16,40.—Correo de Santander, 17.—Correo de Asturias, 18,40 Exprés de Irún, 21,00.—Correo de Irún, 21,50.—Mixtos de Galicia, Asturias y Santander, 21,00.

Horas de recogida de las cartas.—Galicia, a las 15,40. Asturias y Santander, 16,40.—Aragón y Cataluña, 17,05.—Tajo (Cáceres) y Extremadura, 17,55.—Alicante y Murcia, 17,55.—Valencia, 19,10.—Andalucía, 19,30.—Norte y Extranjero, 21,00.

Cartas certificadas.—De 9 de la mañana a 12 de la noche Para que salgan en los correos del día, precisa certificar dos horas antes de la salida de los trenes correos. En otro caso, utilídense las Estafetas de alcance de las estaciones del Norte y Mediodía. Para el extranjero de 9 a 5 y de 7 a 12 de la noche.

Valores declarados.—De 10 de la mañana a las 17,50, a excepción de Galicia, Asturias y Santander, a las 18,00. Aragón y Cataluña, a las 18,30.—Andalucía y Norte, a las 18. Caja: de 11 a 17.—Domingos, de 11 a 15.

Impresos certificados.—(Por la calle de Montalbán, en el Paseo, a la izquierda).—Líneas de Galicia, Asturias, Santander, Segovia y Salamanca, de 10 a 15,50.—Líneas de Aragón, Extremadura, Tajo, Mediterráneo y Cuenca, de 10 a 14,50.—Líneas de Andalucía, Norte, Almorox y Colmenar, de 10 a 15,50. Estas horas son para el público que impone de 1 a 5 certificados. Siendo más de 5, precisa relación por duplicado y sólo de 10 a 15,00, para el extranjero de 9 a 12.

Lista de Correos. De 9 mañana a 6 tarde.

ESTACIÓN DEL MEDIODÍA

Horas de servicio. De las 16,30 a las 21,30.

Cartas.—Hasta diez minutos antes de la salida de los trenes.

Periódicos e impresos.—Cuenca, hasta las 16,40.—Aragón, hasta las 17,30. Demás líneas, hasta las 18.

Certificados y valores.—Cuenca, hasta las 16,40.—Aragón (exprés), 17,50.—Aragón (correo), 17,45.—Extremadura, 18,10.—Andalucía (exprés), 19,50.—Alicante y Cartagena, 19,45.—Andalucía (correo), 20,10.—Valencia (exprés), 20,45.

CASA "MERP"

ARREGLA STYLOGRAFICAS
ECHEGARAY 7 - TELEFONO 10095 - MADRID

Tarifa para el servicio de Automóviles

Al servicio público, clasificados por su categoría de fuerza y distinguidos por franjas en los colores azul, naranja y verde:

FRANJA ENCARNADA Y VERDE

Los 800 primeros metros.....	0,40 y 0,60
Por cada 200 metros más.....	0,10 y 0,20
Por cada hora que el coche esté parado en fracciones de 0,10 y 0,20.	4,00

Evitará Ud. los destrozos ocasionados en las paredes por los clavos y escarpas usando los tacos



Central: FERNANFLOR, 4.—Madrid.
Depósito: ALCALA, 99.—Madrid.

PLANTAS Y FLORES NATURALES

PEDRO LAPÉGUE

Proveedor de los principales Teatros y Hoteles
Construcción de jardines, ramos, corbeilles y coronas

Ventura de la Vega, 3 Teléfono, 12.237

(Entrada por Carrera San Jerónimo) MADRID

VILLA-ROSA

RESTAURANT

El mejor y más típico en su género y el preferido por la buena Sociedad.

SERVICIO PERMANENTE.—PLATO DEL DIA
SERVICIO A LA CARTA

Visite usted VILLA-ROSA

Plaza del Príncipe Alfonso, 17.—Tel.º 12.270

FÁBRICA Y ALMACÉN

de pianos, órganos y armoniums

Ricardo Rodríguez

VENTAS AL CONTADO Y A PLAZOS

Despacho: Ventura de la Vega, 3

Talleres: Pizarro 19 (Palacio de Chesto)
Teléfono 12.344

¡Viva Madrid! CERVEZAS LICORES

— EL RESTAURANT DE MODA —

Café exprés superior.—Cazuelitas variadas diariamente

El mejor vino de VALDEPEÑAS lo encontrará aquí.

7, Manuel Fernández y González, 7

(ANTES VISITACION)

COMPREN

LOS CELEBRES CALCETINES Y MEDIAS

MOLFORT'S

En los ALMACENES ASENSIO

ATOCHA, 58 (Plaza de Antón Martín)

ATOCHA, 12.-ATOCHA, 34.-MONTERA, 24

ARMENGOL

Acreditada y antigua Lanería y Colchonería.

Grandes existencias en lanas y telas adamascadas y listadas, para todas clases de colchones. Duvets, blumas, miraguanos, borras, zaleas, etcétera etcetera.

Barquillo, 30.-Tel. 34.272

FONTALBA

A las 6,30 y 10,30 La Lola se va a los puertos

LARA

A las 6,30 y 10,30 Para ti es el mundo

INFANTA BEATRIZ

A las 6,15 Pequeñeces
A las 10,30 Volpone

Martin

A las 6,30 ¡Arriba y abajo! y Los Verderon: a 10,30 Arriba y Abajo y Cha-ca-cha.

REAL CINEMA

Todos los días tarde y noche grandes funciones de películas.

Cine Sonoro

CALLAO

Todos los días, tarde y noche, grandes funciones de películas.

Reina Victoria

Compañía Díaz Artigas.

A las 6,15 y 10,30

EL PAJARO SIN ALAS

GRAN METROPOLITANO

A las 6,30 El gaitarro y la canción del olvido
10,30 La Parranda

Centro

A las 6,30 y 10,30 Los Marqueses de Matute

Infanta Isabel

A las 6,30 La Negra

y 10,30

Pégame, Luciano

ALBERTO

Pulseras de pedida especialidad.



Ultimas creaciones

7, Carretas, 7



Jacinto G

Será toreo la próxima

Sí, señores, el popular Jacinto G. tiene a su repertorio un conjunto de hermosas obras «Los gavilanes», «Los roles», «Los Verderones», etc. Él tirará el traje de luces, la próxima semana la alternativa de manos de Jacinto G. de abril, primera corrida de toros. Él está colfacionado el gran espectáculo se urtiarte, siendo su compañero de testigo actuará su vecino y amigo Jacinto G., como será un grandioso espectáculo de Guerrero en el corral de plaza Madrileña, no deja de ser una oportunidad para presenciar estas grandes obras.

El teatro pierde un músico de gran na una popularidad más. Después de haber sido el actual gerente de teatro Joaquín Gómez de Velasco que ha organizado corridas y a precios fabulosos, pero de las obras del simpático Jacinto G.

¡Vaya vista la de de Jacinto G. Representar nada menos que un espectáculo de relieve y de gran ruido.

¡Por hoy no va más; en materia de teatro contando a nuestros lectores sobre el asunto.

CHAMPAGNE
"BENÉZET"



Para hoy 28 de Septiembre de 1929 3028

Guerrero

proxima temporada

lar maestro y autor de las fa-
lanes, «La Montería», Los Fa-
es», «El Sobre verde», etc., ves-
próxima temporada, tomando
de Arcial Lalanda, el día 21
a de onio; su primer traje se
el gran sast e de toreros D. Jo-
o or Worito Verde y Oro; de
no y amigo «El Niño de la Pal-
andio» acontecimiento la pre-
en coreo, la empresa de la
ia de recibir encargos de loca-
est en agno acontecimiento.
mú- enminente y el toreo ga-
s. De poderarle se ha encar-
de empresa madrileña don
clase que no cesa de firmar
bulos, más que las exclusivas
tico maestro.
e Qui Gómez de Velasco. .
menos ue a un figura de tanto
is; en meros sucesivos iremos
leces lo que hay de este

EL MEJOR REGALO
SERÁ SIN DUDA, UN OBJETO DE LA
ANTIGUA CERAMICA
NIVEIRO
DE TALAVERA
UNICA SUCURSAL EN MADRID
CALLE DE RECOLETOS 2, DUP.
¡NO COMPRAR SIN VISITAR ESTA CASA!

Price
Empresa y Dirección M. Sanchez Rexach
El espectáculo de más atrac-
ción de Madrid.
A las 6 Gran matineé
A las 10,30 Gran función de
circo por la nueva Compañía.
GRANDIOSOS DEBUTS
¡El mejor y más atrayente es-
pectaculo!

COMEDIA
A las 6 y 10,30 ¿Que da uste por el
conde?

COMICO
A las 6,30 Seis pesetas
A las 10,30 el Cuatrigemino

JAI-ALAI
(Calle de Alfonso XI)
Hoy a las 4 de la tarde.
Primero: pala Badiola y Bergo-
ñés III contra Gallarta III Quinta-
na III Segundo a remonte Adúriz
y Alberdi contra acolo y Echa-
niz.

TEATRO ESPAÑOL
A las 6 y 10 Cyrano de
Berge-ra.

Fuencarral
A las 6,30 y 10,30 El Alma
de la Copla

ZARZUELA
A las 6,30 y 10,30 El extraor-
dinario espectáculo Cosmo-
polis

Eslava
A las 6,30 10,30 Noche de
verbena

AVENIDA
Todos los días, tarde y no-
che, grandes funciones de
películas.

ROYALTY
Todos los días, tarde y no-
che grandes funciones de
películas.

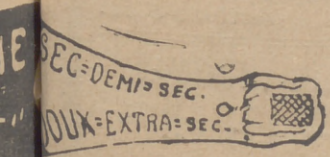

“EL CISNE”



Número, 44.708

FABRICA DE IMPERMEABLES
Impermeables de señora y caballero 35
pesetas.—Trinchera tres telas, 60 pesetas
Capitas para niños, desde 7,50 pesetas.
FELIX RIESCO
Plaza del Progreso, 3. - Madrid
TELEFONO 73.668

LINEAS DE TRANVIAS

- Sol-Especial P. de Toros. Cda. de Nillos. 0,30.— Cda. de Toros... 0,50
- Plaza Mayor-Leganés... 0,50
- Cibeles-Puerta de Toledo... 0,15
- Pozas-Sol, 0,15.—Sol-Delicias... 0,15
- Red de San Luis-Prosperidad... 0,20
- Puente Valdecas-Antón Martín... 0,20
- Hipódromo-Chamartín-La Rosa... 0,15
- Sol-Diego de León (por S.)... 0,15
- Santo Domingo-Estación Norte... 0,15
- Santo Domingo-Pozas... 0,15
- Plaza Mayor-Puerta del Ángel... 0,10
- Caminos-Glorieta de Bilbao... 0,10
- Cibeles-Puente de la Princesa... 0,15
- Cibeles-Goya (final)... 0,15
- Pozas-Plaza S.ª Cruz (p. V. R.)... 0,15
- Prosperidad-P. A. Martínez... 0,15
- S. Domingo-Pozas, 0,15.—Pozas-E. Agric.ª, 0,10.—E. Agric.ª, 0,20
- Puerta de Hierro... 0,15
- Cibeles-Hipódromo... 0,15
- Cibeles-Plaza Manuel Becerra... 0,15
- Plaza Mayor-Fuentevilla... 0,05
- Plaza Mayor-Mataderos... 0,10
- Quevedo-Cibeles-P. Atochica... 0,15
- Glorieta Bilbao-Colón-Goya... 0,15
- Glorieta Ruiz Jiménez-G.ª Gzde. 0,15

LINEAS DE

- Sol-Salamanca... 0,15
- Sol-Arguñelles... 0,15
- Salamanca-Sol, 0,15.—Sol-Ondo... 0,10
- Sol-Ventas, 0,20.—Sol-Pardillas... 0,15
- Servicio especial Plaza de Toros, Cda. de Nillos, 0,20.—Toros... 0,50
- Sol-Pardillas... 0,15
- Goya-Sol, 0,15.—Sol-Arguñelles... 0,15
- Sol-Hipódromo... 0,15
- Bombilla-Sol, 0,30.—Sol-Hpmo... 0,15
- Sol-Bombilla, 0,30.—Sol-Norte... 0,20
- Sol-Estación del Norte... 0,20
- Arguñelles-Bilbao-Retiro... 0,15
- Arguñelles (Rosales)... 0,15
- Antón Martín-Sol, 0,10.—Sol-Odo... 0,10
- P. Vils-Sol, 0,25.—Sol-Odo-C. Cs. 0,20
- P. Valdecas-Sol, 0,25.—Sol-Cham-bori-Olavide... 0,20
- Sol-Pfeco, 0,25.—Sol-A. Martín... 0,10
- C. Caminos-Sol, 0,10.—Sol-Pgs... 0,05
- Obispo-Sol, 0,10.—Sol-S. Fco... 0,10
- C. Caminos-P. Alonso Martínez... 0,10
- C. Caminos-Red de San Luis... 0,10
- Sol-Pozas (por Leganillos)... 0,15
- Pozas-Sol, 0,15.—Sol-Embajad... 0,15
- Sol-Fuentevilla... 0,10
- P. Myr.-Crb. Bajo, 0,30.—C. Alto... 0,10

Guía del forastero
Algunos museos que merecen visitarse

- Arqueológico Nacional.** Serrano, 13: De diez a cuatro diario; festivos, de diez a una.
- Armería Real:** De diez a una, diario, una peseta; jueves, gratis, de dos a tres.
- Arte Moderno,** Paseo de Recoletos, 20: De ocho a una, diario, una peseta; jueves y domingos, gratis.
- Artillería,** Méndez Núñez: De ocho y media a doce y media, diario, 0,25 pesetas; martes y sábados, gratis.
- Caballerizas Reales,** Bailén, 8: De dos a cinco, diario, una a seis personas dos pesetas; lunes, gratis.
- Museo Romántico,** San Mateo, 13: De once a cuatro, entrada gratis.
- Nacional de Ciencias Naturales,** Castellana (Hipódromo): De nueve a doce, diario, y de nueve a doce y media, festivos.
- Nacional del Prado,** Paseo del Prado, 9: De diez a cuatro, diario, y de diez a dos, festivos; Domingos y jueves gratis.
- Naval,** P. Ministerios 7: De diez a una, diario.

LINEAS PRINCIPALES DE TURISMO

Madrid a Barcelona.—Expreso con butacas: Salida, 8,15 noche; llegada, 9,55 mañana. Expreso con restaurante y camas: Salida 9,50 no-



PARA HOMBRES

Ayer ventruado, hoy enjunto,
— es que uso —

LA FAJA DE JUSTO

- JUSTO JUAN -

CARMEN, 10 :: MADRID

EL OZONOPINO

RUY-RAM

Cumple con los preceptos de la higiene
ISIDORO RUIZ
CARRETAS, 37, PRAL.—MADRID

Depósito de Linoleum

ARTICULOS DE LIMPIEZA :: TUBOS DE GOMA
HULES DE MESAS Y PARA ENCERADOS

Francisco Serrano

Droguería y Perfumería :: Depósito de suelas y tacones de goma.

CONDE DE ROMANONES, II. - MADRID

Sastrería Galindo

CORTE REGIO

TRAJES ULTIMA MODA - GABANES
TRINCHERAS - GABARDINAS

(Se admiten géneros para su confección)

Concepción Jeronima, 8 - Teléfono 72746

**Se hacen Plisados, Vainicas
e incrustaciones mecanicas**

LA CASA MAS ANTIGUA DE MADRID

SE HACEN TODA CLASE DE PLISADOS Y EN TODOS LOS ANCHOS. - ÚNICA CASA QUE TIENE SIEMPRE LAS ÚLTIMAS CREACIONES DE PARÍS.

ARTURO HUERTA
Fernando VI, 12, pral. Teléfono 33681

CONFITERIA, PASTELERIA, FIAMBRES
|| N I Z A ||

Especialidades y creaciones para el te y postres.

Se sirven LUNCHS

Argensola, 20 y Orellana, 16
Teléfono, 33253

che; llegada, 10,15 mañana. Expreso diurno con restaurante: Salida, 9,45 mañana; llegada, 11,15 noche.

Madrid a Hendaya.—Expreso con restaurante y camas: Salida, a las 10 noche; llegada, 10,10 mañana. Expreso con primera y tercera: Salida, 8,50 noche; llegada, 12 mañana.

Madrid a Sevilla.—Expreso con butacas y tercera: Salida, 9,55 noche; llegada 10,55 mañana. Expreso con butaca, restaurante y camas: Salida, 10,40 noche; llegada, 9,25 mañana. Expreso diurno con restaurante: Salida, 9,50 mañana; llegada, 9 noche.

Madrid a el Escorial y Avila.—Rápido diurno a Hendaya, con butacas y segunda: Salida 10 mañana; llegada a el Escorial, 11 mañana; a Avila 12,15 tarde. Regreso en el descendente: Salida de Avila, 6,47 tarde; de el Escorial, 8,6 tarde; llegada a Madrid, 9 noche.

(Hay trenes ómnibus de ida / venida en el mismo día y otro especial los domingos).

CARRETERAS

Carreteras en perfecto estado para el automovilismo.

Madrid-Sevilla (por Córdoba), 542 kilómetros
Madrid Sevilla (por Extremadura), 545 kilómetros.

Madrid Irún (por Aranda). 488 kilómetros.
Madrid Irun (por Valladolid). 558 kilómetros.
Madrid-Barcelona, 628 kilómetros.
Madrid-Toledo, 70 kilómetros.
Madrid-Escorial, 49 kilómetros.

C. L. A. S. S. A.
(LINEAS AEREAS SUBVENCIONADAS)

SERVICIOS DIARIOS
Madrid-Sevilla, por 100 pts. Madrid-Barcelona, por 125 pts.
SERVICIO ALTERNO
Madrid-Biarritz, por 125 pesetas.

En trimotores de seis toneladas

DESPACHOS
DE BILLETES:

Madrid: Alcalá, 71
Teléfono 52-922

Sevilla: Reina Mercedes, 1
Teléf. 27160

Barcelona: Fontanellet, 1
Teléf. 20760

Biarritz: 18, Av. de la Mame
Teléf. 1479

¡¡UN MOMENTO!!



El mayor surtido en plumas estilográficas y lapiceros automáticos.

Palacio de la estilográfica

Viuda de Navarro

5, PRECIADOS, 5

Tome las señas de esta Casa, compreen ella una vez, y será la Papelería, donde se surta siempre.



¡¡NO LO OLVIDE!!

PALACIO DE LA ESTILOGRAFICA

5, PRECIADOS, 5

Teléfono 10.197

MADRID



Esmaltes finos artísticos. Esmaltes traslucidos. Sortijas de indios patentadas. Condecoraciones civiles y militares. Escudos Heráldicos. Cartelas en oro y plata para homenajes.

ATOCHA. 5 MADRID

Teléfono, 17.525

DISPONIBLE

Tarifa general de la Compañía del Metropolitano Alfonso XIII

P. del Sol a T. de las Victorias, 0'30; con estaciones en Alvarado y Estrecho.

Table with 2 columns: Station names (e.g., E. del Norte, U. de la Venedo, Barroto, Noviciado, etc.) and fare amounts in pesetas.

ESTACIONES

Table listing stations and their corresponding fare amounts (e.g., U. de los Caminos, U. de los Posos, Iglesia, etc.).

Compañía madrileña de Urbanización

Tranvía de Cuatro Caminos-Ciudad Lineal-Ventas
Servicio días laborables: Por la mañana cada quince minutos; por la tarde cada diez minutos. Domingos y días festivos: Cada cinco minutos.
Tranvía de Cuatro Caminos a la Dehesa de la Villa
Servicio días laborables: Desde Cuatro Caminos cada diez minutos; desde la Red de San Luis (Gran Vía), coches discos núm 20, cada nueve minutos, Domingos y días festivos: Desde ambos puntos cada cinco minutos.

Tranvía desde Cuatro Caminos a Fuencarral
Cada treinta minutos.

Tranvía de Cuatro Caminos a Tetuán
Cada tres minutos. Servicio directo desde el Puente de Vallecas a Tetuán, coches discos número 14, cada diez minutos.

Tranvía de Ventas a Canillejas
Servicio cada hora, saliendo los coches de Ventas desde las 7.25 hasta las 22.25.

Ferrocarril a Colmenar Viejo
Salidas de trenes desde Cuatro Caminos: 9,32
Idem de Colmenar: 8,15.

Kelotería y platería Bisutería fina CARLOS PERLA

Objetos para regalos, Relojes desde 7 pesetas. 4, Carretas, 4

Gran Peluquería de PACO

El salón más distinguido de Madrid

SERVICIO ESMERADISIMO

La clientela más selecta de la ciencia, literatura y toreo.

CALLE DEL PRADO, NUM. 7

!LE INTERESA!

El célebre cocinero Antonio Martínez ofrece su

CLASICA COCINA Y SUS CUBIERTOS ENORMES POR 3 Y 4.50, CON VINO Y POSTRES

Dicho jefe de cocina desafia a

QUE NO SE COME MEJOR QUE EN IVIVA MADRID!

7, MANUEL FERNANDEZ Y GONZALEZ, 7

EL MESÓN DEL SEGOVIANO

CAVA BAJA, 41 y 28. - Teléfono, 72952

El sitio más popular de la Corte, donde pueden admirar los famosos frescos del pintor

Arturo Ortiz Aguacil

Los jueves: POTE GALLEGO

No deje de visitar este famoso MESÓN

GRAN FERRETERIA - MATERIAL ELECTRICO

Especialidad en artículos para Colegios y Comunidades

PEDRO OKCASITAS

SUCESOR DE PEÑA

Agujas, cuchillos, tijeras, navajas de afeitar y de bolsillo, Efectos de pescar. Batería de cocina. Herramientas para zapateros y guarnicioneros.

Esparteros, 10 MADRID Teléfono 13346

La Regional

Vinos finos de mesa. :-: Servicio a domicilio

Gran vino "El Padre Eterno"

y blanco "LA PALMA"

1. Los Madrazos, 1

Teléfono 18563

Zacarías Madrid

Se encarga de hacer toda clase de Seguros y en particular de «La Equitativa de Madrid», empresa de seguros contra enfermedades y entierros, también facilita terrenos en el extrarradio desde 10 pesetas al mes.—Para informes:

48, Mesón de Paredes, 48

Peletería "LLANA"

*Avisa a su distinguida clientela
que ha inaugurado su nueva*

Casa en

Fuencarral, 46. = 2.0 TELEFONO
13451



Félix Toca
FÁBRICA DE BRONCES ARTÍSTICOS
LAMPARAS, CAJAS,
MUEBLES Y HERRAJES

DESPACHO CENTRAL. NICOLÁS MARRERO, 315
TELÉFONO - 154971
FÁBRICA Pareo de los Acacia's 2 dupdo
Teléfono 13410. MADRID

KARDEX

FICHERO VISIBLE PERFECTO

LIPS

CAJAS DE CAUDALES

MUEBLES DE ACERO
PARA OFICINAS

ARCHIVADORES, MESAS,
ARMARIOS, ETC.

Rudy Meyer

Montera, 28
MADRID



Mi orgullo

es el aspirador de polvo

VAMPIRO

Con él puedo limpiar las alfombras, los muebles y tapices sin que quede una partícula de polvo.

Enceradoras eléctricas

- Hobby - Dandy - Victor - Express -

A. E. G. - Sección Santo

Paseo de Recoletos, 17

Teléfono 52098

**CONTRA EL FRIO,
HUMEDAD y ENFERME-
DADES**

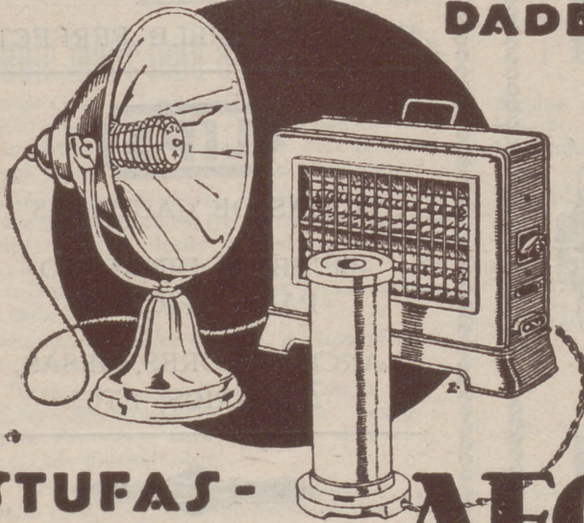

ESTUFAS - CALIENTAPIES AEG

En todos los buenos acreditados establecimientos del ramo

:- y :-

A E G Ibérica de Electricidad (S. A.)

DESPACHO PUBLICO
Prim, 20. Madrid
Horas: De 8 y 1/2 a 1 y de 3 y 1/2 a 7.