

OCTAVO año de publicación no interrumpida.

# ESPECTÁCULOS DE MADRID

REVISTA DIARIA  
GUIA DE LA CAPITAL

CRÓNICAS = NOVELAS = PASATIEMPOS =  
TEATROS = TOROS = CINES = VARIETES Y SPORT

*— Se reparte gratis —*



DIRECCIÓN:

CONDE DE ROMANONES, 2 - ESQ. A CONCEPCIÓN JERÓNIMA

## UNIÓN MUSICAL ESPAÑOLA



Carrera de San Jerónimo, 30 (edificio propiedad) y Preciados, 5.  
Autopianos, Pianos, Armoniums, Instrumentos accesorios, Rollos Diaza.  
Música Española y Extranjera. AUTOPIANOS DE ALQUILER.  
*Casa la más surtida y más barata de España*

# LA MARAVILLA DEL SIGLO



¿Ha oído Ud. la Nueva Gramola con Cámara Acústica «Reentrante»? En caso negativo, hágalo en seguida. Acuda sin pérdida de tiempo a un agente nuestro y pida una audición musical con este nuevo instrumento. Al escuchar las primeras notas sentirá usted la sensación de que los artistas se hallan en su presencia. Su ánimo quedará cautivado ante esta nueva maravilla y radiante de placer, deseará Ud. adquirir este prodigioso aparato que reproduce todos los sonidos musicales con una precisión verdadera admirable. Una sola audición le convencerá.

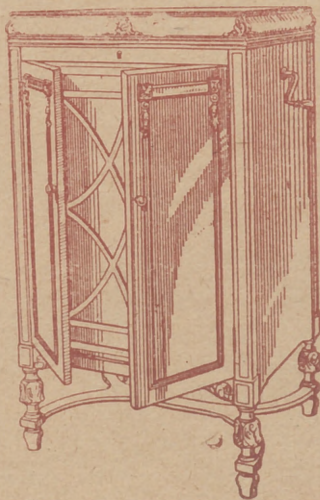

## La Voz de su Amo

COMPañÍA DEL GRAMÓFONO, S. A. E.  
Avenida Pí y Margall, 1. MADRID

Fábrica:  
Urgel N.º 28  
BARCELONA



**Distribución de nuestras tiradas**

Todos los días, de doce y media a dos en los Casinos de Madrid, Bellas Artes, Gran Peña, en los Hoteles Palace, París, Inglés, Reina Victoria, Regina y Príncipe de Asturias. De cuatro a cinco de la tarde, en los siguientes Cafés y de esta forma: *Martes, Fieles y Sábados*, Cafés Oriental, Lisboa, Puerto Rico, Universal y Colonial. *Miércoles, Viernes y Domingos*, Lion d'Or, Maison Dorée, Café-Bar La Montaña, Savoia y Norte.-- Diariamente se reparte en los Bares: Villa-Rosa, Plaza de Santa Ana, 17, «Madrid» Sevilla, Echegaray, 21 y en la Peluquería de Moda, Prado, 7.—Lo que avisamos a los Sres. anunciantes para que lo compruebe

Para toda clase de anuncios y propagandas diríjense a la Dirección

**2, Conde de Romanones, 2**

(Esquina a Concepción Jerónima)

**Horario de trenes**

Compañía del Norte.	Salida de Madrid	Llegada a Madrid
Expreso Hendaya (vía Avila).....	21,30-22,30	7-9
Expreso Galicia (vía Avila).....	19,20	9,40
Rápido Hendaya (vía Avila).....	20	21
Sudexpreso Francia (vía Avila)...	22	9,15
Rápido Asturias-Santander.....	9	22,15
Correo Santander (vía Avila).....	19,30	8,15
Correo Galicia (vía Avila).....	19,45	7,45
Correo Hendaya (vía Avila).....	22,45	6
Mixto Madrid-Irún.....	6	19,40
Mixto Galicia (vía Segovia).....	10,25	14,50
Mensajerías Segovia.....	20	15,45
Tranvía Avila.....	7,45-17,10	21-20,45
Tranvía Segovia.....	8-18	11,10-20,25
Tranvía Escoria-Cercedilla.....	14,10	18
Tranvía Pozuelo.....	21	22
Tranvía Pozuelo.....	16,35	18,45
Tranvía Escorial (domingos).....	10,08	19,55-20,10
Tranvía Escorial.....	19,20	8,48
<b>Madrid-Cáceres-Portugal.</b>		
Ráp Lisboa.....	23,28	8,26
Corr. Lisboa.....	20,25	9,05
Mix Salamanca-Cáceres.....	8,45	19,50
Mix. Talavera.....	14	16

Sigue en la 4.ª plana.

**Clemente y García**

**Liquidación forzosa por derribo de la finca.**

**Precios increíbles.**

**34, MAYOR, 34**

**TELEFONO 10.251**



**NO TIENE SUCURSALES**

**Madrid-Zaragoza Alicante**

	Salida de Madrid	Llegada a Madrid
Exp. Barcelona.....	20,15	9
Exp. Alicante Valencia-Cartagena.	9	16,40
Exp. Andalucía.....	9,50	20,25
Expreso Sevilla.....	10,55	21,05
Expreso Zaragoza y Barcelona....	9,45	21,55
Expreso Málaga-Algeciras (alterno)	21,35	9,10
Correo-expreso Valencia.....	22,10	8
Exp. Andalucía-Cádiz (alterno)....	22,40	8,45
Correo-expreso Alicante.....	23	7,30
Correo-Expreso Aranjuez-Toledo.	9,10	20,25
Omnibus Zaragoza.....	19	10,25
Omnibus Zaragoza-Barcelona.....	7,20	19,55
Correo Zaragoza y Barcelona.....	21,40	8
Correo-expreso Cartagena.....	21,45	8,30
Expreso Badajoz, lunes miér. vier.	8,45	20,45
Id. regreso, martes, jueves, sáb...	8,45	20,45
Expreso Toledo (por Aranjuez) ..	9,10	20
Correo Andalucía.....	23,25	7
Omnibus Cuenca-Alicante-Valencia-Cartagena y Córdoba.....	7	11,20
Mensajerías Valencia-Alicante y Tarancón.....	11,10	18,45
Omnibus Toledo.....	7,45	14,35
Omnibus Sigüenza.....	13,30	14,15
Omnibus Guadalajara.....	10,10	17,35
— — .....	17	17,35
— — .....	20,35	8,45
Tranvía Getafe (Badajoz).....	6,20	7,45

**Tarifas de Correos**

PUNTO DE DESTINO	CARTAS		Tarjetas postales		Sobres monederos y objetos asegurados		Derecho de certificado	
	Tipo de peso — Grs.	Franqueo — Cts.	Sencillos — Cts.	Tipo de peso — Grs.	Franqueo — Cts.	Cualquier peso — Cts.	30 (h) 30 (h)	
Interior de las poblaciones.....	20	15	15	20	15	15	30 (h)	
Península, Islas Baleares, Canarias, posesiones españolas del Norte de África y Andorra....	25	25	15	25	25	25	30 (h)	
Portugal, Gibraltar, Filipinas y América.....	25	25	15	30	30	30	30	
Pernando Póo, Annobon, Coris y demás posesiones del Golfo de Guinea.....	20	30	15	30	30	30	30	
Oficinas españolas en Marruecos y Tánger.....	30	30 (a)	15	30	20	30	30	
Todos los demás países.....	30	40	25	30	30	40	40	

(a) Los primeros 30 gramos son 40 céntimos, y cada 20 gramos que exceda de los 30 primeros, 30 céntimos.—(b) Por excepción es de 5 céntimos solamente el importe del certificado para los impresos que contienen libros, sin que haya derecho a indemnización en caso de extravío.

**HOTEL UNIVERSO Y CUATRO NACIONES  
ZARAGOZA**

RESTAURANT DE PRIMER ORDEN

Ascensor eléctrico - Calefacción a vapor - Agua corriente, fría y caliente - Habitaciones con baño Autobús en las estaciones - Grandes salones para banquetes

**LA CORUÑA  
MARTIN NAVAZO**

Vinos - Restaurant - Cervezas - Licores de todas las marcas - Mariscos del día - Aperitivos y bocadillos - La peña más clásica.

4. ALCAIÁ 4

**Fotografía Laurgraff**

Montera, 42, planta baja

Sucursal en Preciados, 16, planta baja

Magníficas postales desde tres ptas., kilométricos, pasaportes y carnets entregados en el acto.

SE HACEN AMPLIACIONES

**¡EUREKA!**

El mejor calzado de España

**¡EUREKA!**

Nicolás María Rivero, 11  
Montera, 35 y Goya, 6

MADRID

# Servicio de Correos

## Central de Correos (Plaza de Castelar)

### ESTAFETAS URBANAS

Núm. 1 Jorge Juan, 20 y 22.—2 General Zabala, 14 (Prosperidad).—3 Santa Engracia, 155.—4 Florida, 7.—5 Carrera de San Francisco, 17.—6 General Orza, 8.—7 Santa Isabel, (esquina a Brumen).—8 Ronda Conde Duque, 11.—9 Hermsilla, 89.—10 Fuecarral, 138.—11 Paseo de Extremadura, 25, 12 Carretas, 10.—13 Lozano, 14 (Guindalera).—14 Montalbán, 1 (Central).

### SERVICIO DE TRANVIAS

Sitios de recogida: Estación del Norte.—Afocha (puerta y glorietta)—Plaza de Castelar.—Puerta del Sol (frente a Gobernación y esquina a Carretas).—Nicolás María Rieiro (esquina a San Jerónimo).—Plaza de la Independencia.—Claudio Coello (esquina a Alcalá).—Red de San Luis.—Princesa (cruce con Marqués de Urquijo).—Plaza Mayor.—Cuatro Caminos y Ventas del Espíritu Santo. Horas:—de 8 a 12 y media mañana y de 4 a 8 y media tarde.

### ESTACIÓN DEL NORTE

Horas de resogida. De las 16 a las 21,30.

Cartas.—Cinco minutos antes de la salida de los trenes.

Impresos.—Desde las 16 hasta las 18.

Certificados y Valores.—Correo de Galicia, hasta las 16,40.—Correo de Santander, 17.—Correo de Asturias, 18,40 Expres de Irún, 21,00.—Correo de Irún, 21,30.—Mixtos de Galicia, Asturias y Santander, 21,00.

Horas de recogida de las cartas.—Galicia, a las 15,40. Asturias y Santander, 16,40.—Aragón y Cataluña, 17,00.—Tajo (Cáceres) y Extremadura, 17,30.—Alicante y Murcia, 17,55.—Valencia, 19,10.—Andalucía, 19,30.—Norte y extranjero, 21,00.

Cartas certificadas.—De 9 de la mañana a 12 de la noche Para que salgan en los correos del día, precisa certificar dos horas antes de la salida de los trenes correos. En otro caso, utilícese las Estafetas de alcance de las estaciones del Norte y Mediodía. Para el extranjero de 9 a 5 y de 7 a 12 de la noche.

Valores declarados.—De 10 de la mañana a las 17,30, a excepción de Galicia, Asturias y Santander, a las 15,00. Aragón y Cataluña, a las 16,30.—Andalucía y Norte, a las 18. Caja, de 11 a 17.—Domingos, de 11 a 15.

Impresos certificados.—Por la calle de Montalbán, en el Pasaje, a la izquierda).—Líneas de Galicia, Asturias, Santander, Segovia y Salamanca, de 10 a 15,50.—Líneas de Aragón, Extremadura, Tajo, Mediterráneo y Cuenca, de 10 a 14,30.—Líneas de Andalucía, Norte, Almorox y Colmenar, de 10 a 15,50. Estas horas son para el público que imponga de 1 a 5 certificados. Siendo más de 5, precisa relación por duplicado y sólo de 10 a 13,00, para el extranjero de 9 a 12.

Lista de Correos. De 9 mañana a 6 tarde.

### ESTACIÓN DEL MEDIODÍA

Horas de servicio: De las 16,30 a las 21,30.

Cartas.—Hasta diez minutos antes de la salida de los trenes.

Periódicos e impresos.—Cuenca, hasta las 16,40.—Aragón, hasta las 17,30. Demás líneas, hasta las 18.

Certificados y valores.—Cuenca, hasta las 16,40.—Aragón (expres), 17,00.—Aragón (correo), 17,45.—Extremadura, 18,10.—Andalucía (expres), 19,30.—Alicante y Cartagena, 19,45.—Andalucía (correo), 20,10.—Valencia (expres), 20,45.

**CASA MERP**  
ARREGLA STYLOGRAFICAS  
ECHEGARAY 7 - TELEFONO 10095 - MADRID

## Tarifa para el servicio de Automóviles

Al servicio público, clasificados por su categoría de fuerza y distinguidos por franjas en los colores azul, naranja y verde:

### FRANJA ENCARNADA Y VERDE

Los 800 primeros metros.....	0,40 y 0,60
Por cada 200 metros más.....	0,10 y 0,20
Por cada hora que el coche esté parado en fracciones de 0,10 y 0,20.	4,00

Evitará Ud. los destrozos ocasionados en las paredes por los clavos y escarpas usando los tacos



Central: FERNANFLOR, 4.—Madrid.

Depósito: ALCALA, 99.—Madrid.

## PLANTAS Y FLORES NATURALES

# PEDRO LAPÉGUE

Proveedor de los principales Teatros y Hoteles  
Construcción de Jardines, ramos, corbeilles y coronas

Ventura de la Vega, 3 Teléfono, 12.237

(Entrada por Carrera San Jerónimo) M A D R I D

# VILLA-ROSA

## RESTAURANT

El mejor y más típico en su género y el preferido por la buena Sociedad.

SERVICIO PERMANENTE.—PLATO DEL DIA  
SERVICIO A LA CARTA

Visite usted VILLA-ROSA

Plaza del Príncipe Alfonso, 17.—Tel.º 12.270

# FÁBRICA Y ALMACÉN

de pianos, órganos y armoniumms

**Ricardo Rodríguez**

VENTAS AL CONTADO Y A PLAZOS

Despacho: Ventura de la Vega, 3

Talleres: Pizarro 19 (Palacio de Chéste)

Teléfono 12.344

# ¡Viva Madrid! CERVEZAS LICORES

— EL RESTAURANT DE MODA —

Café expres superior.—Ca-  
zuelitas variadas diariamente

El mejor vino de VALDEPEÑAS lo encontrará aquí.

7, Manuel Fernández y González, 7

(ANTES VISITACION)

# COMPREN LOS CELEBRES CALCETINES Y MEDIAS

# MOLFORT'S

En los ALMACENES ASENSIO

ATOCHA, 58 (Plaza de Antón Martín)

ATOCHA, 12.-ATOCHA, 34.-MONTERA, 24

# ARMENGOL

**Acreditada y antigua Laneria y Colchoneria.**  
*Grandes existencias en lanas y telas adamascadas y listadas,  
 para todas clases de colchones. Duvets, plumas, mira-  
 guanos, borras, zateas, etcétera etcétera.*

**Barquillo, 30.-Tel. 34.272**

## FONTALBA

A las 6,30 y 10,30 La Lola se  
 va a los puertos

## LARA

A las 6,30 y  
 A 10,30 Para tí es el mundo.

## INFANTA BEATRIZ

A las 6,30 Pequeñeces  
 A las 10,30 Volpone

## Marin

A las 5 Los Verdeones  
 6,30 y 10,30 Arriba y Abajo  
 y Cha-cha-cha.

## REAL CINEMA

Todos los días tarde y no-  
 che grandes funciones de pe-  
 lículas.

Cine Sonoro

## CALLAO

Todos los días, tarde y no-  
 che, grandes funciones de  
 películas.

## Reina Victoria

Compañía Díaz Artigas.

A las 10,30 y 6,15

**EL PAJARO  
 SIN ALAS**

## GRAN METROPOLITANO

6,30 y 10,30 La Parranda.  
 Alas 4 Los cadetes de la Reina y  
 la alegría de la huerta.

## Centro

A las 6,30 y 10,30 Los Marqueses de  
 Matute

## Infanta Isabel

A las 6,30 y 10,30

**Pégame, Luciano**

# ALBERTO

Pulseras de pe-  
 da especialidad.



Últimas  
 creaciones

**7, Carretas, 7**



## COMERCIOS IMPORTANTES

**ii Paco**

¿Quién es Paco?...

El «figaro» más castizo y n...  
 que habita y tiene su establecim...  
 y el mejor y más nombrado y  
 mio, y de clientela más distingui...  
 lle del Prado, n.º 7.

En esta peluquería donde se  
 mados escritores empezando p...  
 vente, el eminente sabio Ramón  
 bujantes entre ellos el gran Sac...  
 tes críticos taurinos y periodista  
 principales, pues todo lo merece  
 por el servicio esmeradísimo y  
 dencia que hace justicia a las cas...  
 Peluquería de «Paco» la mej...  
 preferida del público.

El excelente amigo y peluquero  
 mezz Yusta acérrimo caganchista  
 se», es la simpatía y la virtud p...  
 trata a Paco, se hace inconfundible  
 trañable y... caganchista de rin...  
 El señor Gómez Yusta de c...  
 precio, como practicante de un «...  
 ciones de manera maravillosa.

¿Es usted madrileño? No...  
 ¡Ya lo creo!, en su casa de si...  
 años, porque es la peluquería de  
 mejor de Madrid!

**CHAMPAGNE**  
**"BENÉZET"**



Para hoy 22 de Diciembre de 1929 3 022

IMPORTANTES DE MADRID

Paco!!

...astizo y más serrano de Madrid, establecimiento a la última moda, concurrido de su gran distinción y aristocrática, ca-

... donde se sirve a los más afezados por don Jacinto Benavente Ramón Cajal, los mejores dibujantes, los más importantes artistas; y los toeros más famosos como Paco Gomez Yunta, y la estupenda dependencia a casa.

... el mejor de Madrid y la más

... propietario don Francisco Gómez, un artista y buen «tarauconen» a virtud personificadas. ¡Quien incondicional, cliente, amigo en esta terrino!

... como amigo no tiene de un «modelo», pone inyec-

... ¿Conocerá a Paco? de sirvo desde hace diez años de moda. Prado, 7. ¡Lo

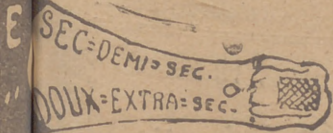

EL MEJOR REGALO SERA SIN DUDA, UN OBJETO DE LA ANTIGUA CERAMICA

**NIVEIRO**  
DE TALAVERA

UNICA SUCURSAL EN MADRID  
CALLE DE RECOLETOS 2, DUP.  
NO COMPRAR SIN VISITAR ESTA CASA!

**Price**

Empresa y Dirección M. Sanchez Rexach

El espectáculo de más atracción de Madrid.

A las 4, 6, 15 y  
A las 10,30 Gran función de circo  
Exitazo del nuevo programa. Suceso sin precedentes de Ojibo, el chimpancé del trapecio volante

COMEDIA

A las 6 y 10,30 ¿Qué tienes en la mirada?

COMICO

A las 6,30 y 10,30 Seis pesetas.  
A las 4 El sofa, la radio, el perro y la hija de Palomeque.

**JAI-ALAI**

(Calle de Alfonso XI)

Hoy a las 4 de la tarde.

Grandiosos partidos a pala y a remonte por los mas afamados jugadores de la pelota.

TEATRO ESPAÑOL

A las 6,30 La Vida es sueño.  
A las 10,30 Don Alvaro, o la fuerza del sino

Fuencarral

A las 4, 6 y 10,30 El Alma de la Copla

ZARZUELA

No hay función.

Eslava

A las 4 Es mucha Cirila.  
A las 10,30 Noche de verbena

AVENIDA

Todos los días, tarde y noche, grandes funciones de películas.

ROYALTY

Todos los días, tarde y noche, grandes funciones de películas.

"EL CISNE"



Número, 44.708

**FABRICA DE IMPERMEABLES**

Impermeables de señora y caballero 35 pesetas.—Trinchera tres telas, 60 pesetas  
Capitas para niños, desde 7,50 pesetas.

**FELIX RIESCO**

Plaza del Progreso, 3. - Madrid  
TELÉFONO 73.666

**TRANVIAS**

- Sol-Especial P. de Toros. Cda. de Nilos, 0,30.—Cda. de Toros... 0,50
- Plaza Mayor-Leganés... 0,50
- Cibeles-Puerta de Toledo... 0,15
- Pozas-Sol, 0,15.—Sol-Dalicias... 0,15
- Red de San Luis-Prosperidad... 0,40
- Puente Valdecas-Antón Martín... 0,20
- Hipódromo-Chamartín la Rosa... 0,15
- Sol-Diego de León (por S)... 0,15
- 31 Santo Domingo-Estación Norte... 0,15
- 33 Plaza Mayor-Puerta del Ángel... 0,10
- 34 Santo Domingo-Fozas... 0,15
- 35 Plaza Mayor-Glorieta de Bilbao... 0,10
- 36 C. Caminos-Glorieta de la Princesa... 0,15
- 37 Cibeles-Goya (final)... 0,15
- 38 Cibeles-Goya (p. V. R.)... 0,15
- 39 Pozas-Plaza S. Cruz (p. V. R.)... 0,15
- 40 Prosperidad-P. A. Martínez... 0,15
- 41 S. Domingo-Pozas, 0,15.—Pozas-E. Agric. a, 0,10.—E. Agric... 0,20
- 42 Puerta de Hierro... 0,15
- 43 Cibeles-Hipódromo... 0,15
- 44 Cibeles-P. Manuel Becerra... 0,15
- 46 Plaza Mayor-Fuenteclilla... 0,05
- 47 Plaza Mayor-Matadero... 0,20
- 48 Quevedo-Cibeles-P. Alcaña... 0,15
- 49 Glorieta Bilbao-Colón-Goya... 0,15
- 50 Glorieta Ruiz Jiménez-G. Gzde. 0,15

**LINEAS DE**

- 1 Sol-Salamanca... 0,15
- 2 Sol-Arguelles... 0,15
- 3 Salamanca-Sol, 0,15.—Sol-Ojudo... 0,10
- 4 Sol-Ventanas, 0,20.—Sol-Parillas... 0,15
- 5 Servicio especial Plaza de Toros, Cda. de Nilos, 0,20.—Toros... 0,50
- 6 Sol-Parillas... 0,15
- 7 Goya-Sol, 0,16.—Sol-Arguelles... 0,15
- 8 Sol-Hipódromo... 0,15
- 9 Bombilla-Sol, 0,30.—Sol-Hpme... 0,15
- 10 Sol-Bombilla, 0,30.—Sol-Norte... 0,20
- 11 Sol-Estación del Norte... 0,20
- 12 Arguelles-Bilbao-Retiro... 0,15
- 13 Sol-Arguelles (Rosales)... 0,15
- 14 Antón Martín-Sol, 0,10.—Sol-Odo... 0,10
- 15 P. Vils-Sol, 0,21.—Sol-Odo-C. Cs... 0,10
- 16 P. Valdecas-Sol, 0,25.—Sol-Cham-berí-Olavido... 0,10
- 17 Sol-Fico, 0,25.—Sol-A. Martín... 0,10
- 18 C. Caminos-Sol, 0,10.—Sol-Pgs... 0,04
- 19 Obelisco-Sol, 0,10.—Sol-S. Fco... 0,10
- 20 C. Caminos-P. Alonso Martínez... 0,10
- 21 C. Caminos-Red de San Luis... 0,10
- 22 Sol-Pozas (por Leganitos)... 0,15
- 23 Pozas-Sol, 0,15.—Sol-Embajads... 0,15
- 24 Sol-Fuenteclilla... 0,10
- 25 P. Myr.-Crb. Bajo, 0,30.—C. Alto... 0,10

**Guía del forastero**  
Algunos museos que merecen visitarse

- Arqueológico Nacional.** Serrano, 13: De diez a cuatro diario; festivos, de diez a una.
- Armería Real:** De diez a una, diario, una peseta; jueves, gratis, de dos a tres.
- Arte Moderno,** Paseo de Recoletos, 20: De ocho a una, diario, una peseta; jueves y domingos, gratis.
- Artillería,** Méndez Núñez: De ocho y media a doce y media, diario, 0,25 pesetas; martes y sábados, gratis.
- Caballerizas Reales,** Bailén, 8: De dos a cinco, diario, una a seis personas dos pesetas; lunes, gratis.
- Museo Romántico,** San Mateo, 13: De once a cuatro, entrada gratis.
- Nacional de Ciencias Naturales,** Castellana (Hipódromo): De nueve a doce, diario, y de nueve a doce y media, festivos.
- Nacional del Prado,** Paseo del Prado, 9: De diez a cuatro, diario, y de diez a dos, festivos; Domingos y jueves gratis.
- Naval,** P. Ministerios 7: De diez a una, diario.

**LINEAS PRINCIPALES DE TURISMO**

Madrid a Barcelona.—Expreso con butacas: Salida, 8,15 noche; llegada, 9,55 mañana. Expreso con restaurante y camas: Salida 9,50 no-



**PARA HOMBRES**

Ayer ventrudo, hoy enjuto,  
— es que uso —

**LA FAJA DE JUSTO**

**- JUSTO JUAN -**

CARMEN, 10 :: MADRID

EL OZONOPINO

**RUY-RAM**

Cumple con los preceptos de la higiene  
**ISIDORO RUIZ**  
CARRETAS, 37, PRAL.—MADRID

**Depósito de Linoleum**

ARTICULOS DE LIMPIEZA :: TUBOS DE GOMA  
HULES DE MESAS Y PARA ENCERADOS

**Francisco Serrano**

Droguería y Perfumería :: Depósito de  
suelas y tacones de goma.

CONDE DE ROMANONES, II. - MADRID

**Sastrería Galindo**

CORTE REGIO

TRAJES ULTIMA MODA - GABANES  
TRINCHERAS - GABARDINAS

(Se admiten géneros para su confección)

Concepción Jeronima, 8 - Teléfono 72746

**Se hacen Plisados, Vainicas,  
e incrustaciones mecanicas**

LA CASA MAS ANTIGUA DE MADRID

SE HACEN TODA CLASE DE PLISADOS Y EN  
TODOS LOS ANCHOS. - ÚNICA CASA QUE TIENE  
SIEMPRE LAS ÚLTIMAS CREACIONES DE PARÍS.

**ARTURO HUERTA**  
Fernando VI, 12, pral. Teléfono 33681

**CONFITERIA, PASTELERIA, FIAMBRES**  
**N I Z A**

Especialidades y creaciones para  
el te y postres.

Se sirven LUNCHS

Argensola, 20 y Orellana, 16  
Teléfono, 33253



che; llegada, 10,15 mañana. Expreso diurno con restaurante: Salida, 9,45 mañana; llegada, 11,15 noche.

Madrid a Hendaya.—Expreso con restaurante y camas: Salida, a las 10 noche; llegada, 10,10 mañana. Expreso con primera y tercera: Salida, 8,30 noche; llegada, 12 mañana.

Madrid a Sevilla.—Expreso con butacas y tercera: Salida, 9,35 noche; llegada 10,55 mañana. Expreso con butaca, restaurante y camas: Salida, 10,40 noche; llegada, 9,25 mañana. Expreso diurno con restaurante: Salida, 9,50 mañana; llegada, 9 noche.

Madrid a el Escorial y Avila.—Rápido diurnos a Hendaya, con butacas y segunda: Salida 10 mañana; llegada a el Escorial, 11 mañana; a Avila 12,15 tarde. Regreso en el descendente: Salida de Avila, 6,47 tarde; de el Escorial, 8,6 tarde; llegada a Madrid, 9 noche.

(Hay trenes ómnibus de ida y venida en el mismo día y otro especial los domingos).

**CARRETERAS**

Carreteras en perfecto estado para el automovilismo.

Madrid-Sevilla (por Córdoba), 542 kilómetros  
Madrid Sevilla (por Extremadura), 545 kilómetros.

Madrid Irún (por Aranda), 488 kilómetros.  
Madrid Irún (por Valladolid), 558 kilómetros.  
Madrid-Barcelona, 628 kilómetros.  
Madrid-Toledo, 70 kilómetros.  
Madrid-Escorial, 49 kilómetros.

**C. L. A. S. S. A.**  
(LINEAS AEREAS SUBVENCIONADAS)

**SERVICIOS DIARIOS**

Madrid-Sevilla, por 100 pts. Madrid-Barcelona, por 125 pts.

**SERVICIO ALTERNO**

Madrid-Biarritz, por 125 pesetas.

En trimotores de seis toneladas

DESPACHOS  
DE BILLETES:

Madrid:  
Alcalá, 71  
Teléfono 32.922

Sevilla:  
Reina Mercedes, 1  
Teléf. 21760

Barcelona:  
Fontanella,  
Teléf. 20780

Biarritz:  
18, Av. de la Marine  
Teléf. 1479

**¡¡UN MOMENTO!!**



El mayor surtido en plumas estilográficas y lapiceros automáticos.

Palacio de la estilográfica

Viuda de Navarro

5, PRECIADOS, 5

Tome las señas de esta Casa, compre en ella una vez, y será la Papelería donde se surta siempre.



**¡¡NO LO OLVIDE!!**

**PALACIO DE LA ESTILOGRAFICA**

5, PRECIADOS, 5

Teléfono 10.197

MADRID



Esmaltes finos artísticos. Esmaltes traslucidos. Sortijas de indios patentadas. Condecoraciones civiles y militares. Escudos Heráldicos. Cartelas en oro y plata para homenajes.

**ATOCHA. 5 MADRID**

Teléfono, 17.525

DISPONIBLE

### Tarifa general de la Compañía del Metropolitano Alfonso XIII

P. del Sol a T. de las Victorias, 6'30; con estaciones en Alvarado y Estrecho.

C. del Norte	20	30	40	50	60	70	80	90	100	110	120	130	140	150	160	170	180	190	200	210	220	230	240	250
Querevedo	20	30	40	50	60	70	80	90	100	110	120	130	140	150	160	170	180	190	200	210	220	230	240	250
Urbano Sol	20	30	40	50	60	70	80	90	100	110	120	130	140	150	160	170	180	190	200	210	220	230	240	250
Noviciado	20	30	40	50	60	70	80	90	100	110	120	130	140	150	160	170	180	190	200	210	220	230	240	250
H. Domingo	20	30	40	50	60	70	80	90	100	110	120	130	140	150	160	170	180	190	200	210	220	230	240	250
Sanbal II	20	30	40	50	60	70	80	90	100	110	120	130	140	150	160	170	180	190	200	210	220	230	240	250
Sevilla	20	30	40	50	60	70	80	90	100	110	120	130	140	150	160	170	180	190	200	210	220	230	240	250
Banco	20	30	40	50	60	70	80	90	100	110	120	130	140	150	160	170	180	190	200	210	220	230	240	250
Retiro	20	30	40	50	60	70	80	90	100	110	120	130	140	150	160	170	180	190	200	210	220	230	240	250
P. Varona	20	30	40	50	60	70	80	90	100	110	120	130	140	150	160	170	180	190	200	210	220	230	240	250
Urbano	20	30	40	50	60	70	80	90	100	110	120	130	140	150	160	170	180	190	200	210	220	230	240	250
H. Becerra	20	30	40	50	60	70	80	90	100	110	120	130	140	150	160	170	180	190	200	210	220	230	240	250
Ventas	20	30	40	50	60	70	80	90	100	110	120	130	140	150	160	170	180	190	200	210	220	230	240	250
P. Valdeca	20	30	40	50	60	70	80	90	100	110	120	130	140	150	160	170	180	190	200	210	220	230	240	250
Pacifico	20	30	40	50	60	70	80	90	100	110	120	130	140	150	160	170	180	190	200	210	220	230	240	250
M. Pelayo	20	30	40	50	60	70	80	90	100	110	120	130	140	150	160	170	180	190	200	210	220	230	240	250
Atocha	20	30	40	50	60	70	80	90	100	110	120	130	140	150	160	170	180	190	200	210	220	230	240	250
A. Martín	20	30	40	50	60	70	80	90	100	110	120	130	140	150	160	170	180	190	200	210	220	230	240	250
Progreso	20	30	40	50	60	70	80	90	100	110	120	130	140	150	160	170	180	190	200	210	220	230	240	250
P. del Sol	20	30	40	50	60	70	80	90	100	110	120	130	140	150	160	170	180	190	200	210	220	230	240	250
Gran Vía	20	30	40	50	60	70	80	90	100	110	120	130	140	150	160	170	180	190	200	210	220	230	240	250
Tribunal	20	30	40	50	60	70	80	90	100	110	120	130	140	150	160	170	180	190	200	210	220	230	240	250
Bilbao	20	30	40	50	60	70	80	90	100	110	120	130	140	150	160	170	180	190	200	210	220	230	240	250
Chamberí	20	30	40	50	60	70	80	90	100	110	120	130	140	150	160	170	180	190	200	210	220	230	240	250
Iglesia	20	30	40	50	60	70	80	90	100	110	120	130	140	150	160	170	180	190	200	210	220	230	240	250
Ríos Rosas	20	30	40	50	60	70	80	90	100	110	120	130	140	150	160	170	180	190	200	210	220	230	240	250
C. Caminos	20	30	40	50	60	70	80	90	100	110	120	130	140	150	160	170	180	190	200	210	220	230	240	250

ESTACIONES

## Compañía madr leña de Urbanización

**Tranvía de Cuatro Caminos-Ciudad Lineal-Ventas**  
Servicio días laborables: Por la mañana cada quince minutos; por la tarde cada diez minutos. Domingos y días festivos: Cada cinco minutos.

**Tranvía de Cuatro Caminos a la Dehesa de la Villa**  
Servicio días laborables: Desde Cuatro Caminos cada diez minutos; desde la Red de San Luis (Gran Vía), coches discos núm. 20, cada nueve minutos. Domingos y días festivos: Desde ambos puntos cada cinco minutos.

**Tranvía desde Cuatro Caminos a Fuencarral**  
Cada treinta minutos.

**Tranvía de Cuatro Caminos a Tetuán**  
Cada tres minutos. Servicio directo desde el Puente de Valdeca a Tetuán, coches discos número 14, cada diez minutos.

**Tranvía de Ventas a Canillejas**  
Servicio cada hora, saliendo los coches de Ventas desde las 7,25 hasta las 22,25.

**Ferrocarril a Colmenar Viejo**  
Salidas de trenes desde Cuatro Caminos: 9,32  
Idem de Colmenar: 8,15.

## Kelotería y platería Bisutería fina CARLOS PERLA

Objetos para regalos, Relojes s desde 7 pesetas.

4. Carretas, 4

## Gran Peluquería de PACO

El salón más distinguido de Madrid

SERVICIO ESMERADISIMO

La clientela más selecta de la ciencia, literatura y toreo.

CALLE DEL PRADO, NUM. 7

## ¡LE INTERESA!

El célebre cocinero Antonio Martínez ofrece su

CLASICA COCINA Y SUS CUBIERTOS ENORMES POR 3 Y 4.50, CON VINO Y POSTRES

Dicho jefe de cocina desafía a

QUE NO SE COME MEJOR QUE EN

**¡VIVA MADRID!**

7, MANUEL FERNANDEZ Y GONZALEZ, 7

## EL MESÓN DEL SEGOVIANO

CAVA BAJA, 41 y 28. - Teléfono, 72932

El sitio más popular de la Corte, donde pueden admirar los famosos frescos del pintor

Arturo Ortiz Aguacil

Los jueves: **POTE GALLEGO**

No deje de visitar este famoso MESÓN

## GRAN FERRETERIA - MATERIAL ELECTRICO

Especialidad en artículos para Colegios y Comunidades

## PEDRO ORCASITAS

SUCESOR DE PEÑA

Agujas, cuchillos, tijeras, navajas de afeitar y de bolsillo, Efectos de pescar. Batería de cocina. Herramientas para zapateros y guarnicioneros. Cubiertos.

Esparteros, 10 MADRID Teléfono 13346

## La Regional

Vinos finos de mesa. :-: Servicio a domicilio

Gran vino "El Padre Eterno"

y blanco "LA PALMA"

1. Los Madrazos, 1

Teléfono 18563

## Zacarías Madrid

Se encarga de hacer toda clase de Seguros y en particular de «La Equitativa de Madrid», empresa de seguros contra enfermedades y entierros, también facilita terrenos en el extrarradio desde 10 pesetas al mes.—Para informes:

48, Mesón de Paredes, 48

# Peletería "LLANA"

*Avisa a su distinguida clientela  
que ha inaugurado su nueva  
Casa en*

**Fuencarral, 46. == 2.º**

TELEFONO  
13451



**Felix Toca**  
FABRICA DE BRONCES, ARTISTICOS  
LAMPARAS, CANTINERAS,  
MUEBLES, HERRAJES

DESPACHO CENTRAL. NICOLAS MARZANO, 876  
TELEFONO - 15 4971  
FABRICA Paseo de las Acacias 2 dupe  
Telefono 310. MADRID

**KARDEX**

FICHERO VISIBLE PERFECTO

**LIPS**

CAJAS DE CAUDALES

MUEBLES DE ACERO  
PARA OFICINAS

ARCHIVADORES, MESAS,  
ARMARIOS, ETC.

**Rudy Meyer**

Montera, 28  
MADRID



**Mi orgullo**

es el aspirador de polvo

**VAMPIRO**

Con él puedo limpiar las alfombras, los muebles y tapices sin que quede una partícula de polvo.

*Enceradoras eléctricas*

- Hobby - Dandy - Victor - Express -

**A. E. G. - Sección Santo**

Paseo de Recoletos, 17

Teléfono 52098

**CONTRA EL FRIO,  
HUMEDAD, ENFERME-  
DADES**

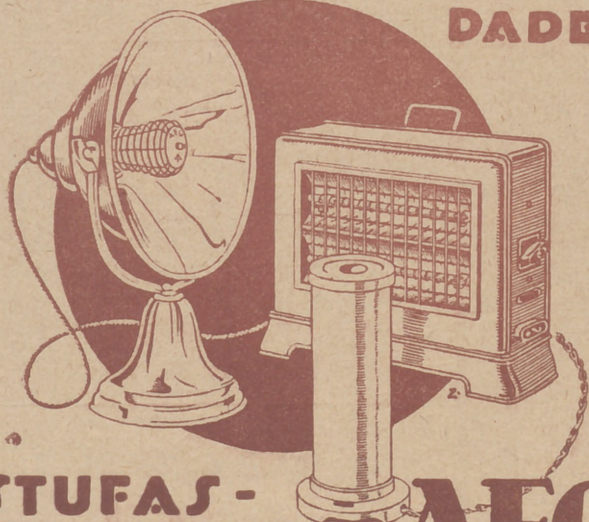

**ESTUFAS -  
CALIENTAPIES AEG**

En todos los buenos acreditados establecimientos del ramo

-:- y -:-

**A E G Ibérica  
de Electricidad  
(S. A.)**

**DESPACHO PUBLICO**

**Prim, 20. Madrid**

Horas: De 8 y 1/2 a 1 y de 3 y 1/2 a 7.