

Espectáculos de Madrid

REVISTA DIARIA

GUIA DE LA CAPITAL

=NOVELAS= PASATIEMPOS

CRÓNICAS DE TEATROS

=TOROS=



CINES
VARIETÉS
Y
SPORT.

Reparto Gratis

OFICINAS
CONDE DE ROMANONES
CALLE DE ROMANONES, 2



- DIRECCION -
2- CONDE DE ROMANONES, 2

UNIÓN MUSICAL ESPAÑOLA

Carrera de San Jerónimo, 30 (edificio propiedad) y Preciados, 5.

Autopianos; Piano, Armoniums, Instrumentos accesorios, Rollos
Diana, Música Española, Extranjera. AUTOPIANOS DE ALQUILER

Case la más suntuosa y más barata de España.



París Durán

LA MARAVILLA DEL SIGLO



¿Ha oído Ud. la Nueva Gramola con Cámara Acústica «Reen-
trante»? En caso negativo, hágalo en seguida. Acuda sin pérdida
de tiempo a un agente nuestro y pida una audición musical con
este nuevo instrumento. Al escuchar las primeras notas sentirá
usted la sensación de que los artistas se hallan en su presencia. Su
ánimo quedará cautivado ante esta nueva maravilla y radiante
de placer, deseará Ud. adquirir este prodigioso aparato
que reproduce todos los sonidos musicales con una
precisión verdadera admirable. Una sola audi-
ción le convencerá.

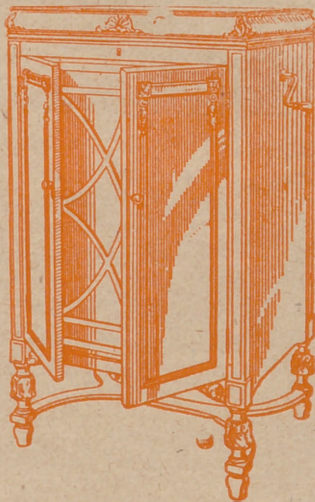

La Voz de su Amo

COMPañÍA DEL GRAMÓFONO, S. A. E.
Avenida Pi y Margall, 1. - MADRID

Fábrica:
Urgel N.º 244
BARCELONA



Distribución de nuestras tiradas

Todos los días, de doce y media a dos en los Casinos de Madrid, Bellas Artes, Gran Peña; en los Hoteles Palace, París, Inglés, Reina Victoria, Regina y Príncipe de Asturias. De cuatro a cinco de la tarde, en los siguientes Cafés y de esta forma: *Martes, Jueves y Domingos*, Cafés Oriental, Lisboa, Puerto Rico, Universal y Colonial; *Miercoles, Viernes y Domingos*, Lion d'Or, Maison Dorée, Café Bar La Montaña, Savoia y No te.— Diariamente se reparte en los Bares Villa-Rosa, Plaza de Santa Ana, 17, «Madrid» Sevilla, Echegaray, 21 y en la Peluquería de Moda, Prado, 7—Lo que avisamos a los Sres. anunciantes para que lo compruebe

Para toda clase de anuncios y propagandas diríjense a la Dirección

2, Conde de Romanones, 2

(Esquina a Concepción Jerónima)



Horario de trenes.

Compañía del Norte	Salida de Madrid	Llegada a Madrid
Expreso Hendaya (vía Avila).....	21,30 22,30	7-9
Expreso Galicia (vía Avila).....	19,20	9,40
Rápido Hendaya (vía Avila).....	20	21
Sudexpreso Francia (vía Avila)....	22	9,15
Rápido Asturias-Santander.....	9	22,15
Correo Santander (vía Avila).....	19,30	8,15
Correo Galicia (vía Avila).....	19,45	7,45
Correo Hendaya (vía Avila).....	22,45	6
Mixto Madrid-Irún.....	6	19,40
Mixto Galicia (vía Segovia).....	10,25	14,50
Mensajerías Segovia.....	20	15,45
Tranvía Avila.....	7,45 17,10	21-2045
Tranvía Segovia.....	8-18	11,10-20,25
Tranvía Escorial-Cercedilla.....	14,10	18
Tranvía Pozuelo.....	21	22
Tranvía Pozuelo.....	16,35	18,45
Tranvía Escorial (domingos).....	10,08	19,35 20,10
Tranvía Escorial.....	19,20	8,48
Madrid-Cáceres-Portugal.		
Ráp. Lisboa.....	23,28	8,20
Corr. Lisboa.....	20,25	9,05
Mix. Salamanca-Cáceres.....	8,45	19,50
Mix. Talavera.....	14	16

Sigue en la 4.ª plana

Clementey Garcia

Liquidación forzosa por derribo de la finca.

Precios increíbles.

34, MAYOR, 34

TELEFONO 10.251



NO TIENE SUCURSALES

Madrid-Zaragoza-Alicante

	Salida de Madrid	Llegada a Madrid
Exp. Barcelona...	20,15	9
Exp. Alicante-Valencia-Cartagena.	9	10,40
Exp. Andalucía...	9,50	20,25
Expreso Sevilla...	10,55	21,05
Expreso Zaragoza y Barcelona...	9,45	21,55
Expreso Málaga-Algeciras (alterno)	21,35	9,10
Correo-expreso Valencia...	22,10	8
Exp. Andalucía-Cádiz (alterno)...	22,40	8,45
Correo-expreso Alicante...	23	7,30
Correo-Expreso Aranjuez-Toledo.	9,10	20,25
Omnibus Zaragoza	19	10,25
Omnibus Zaragoza-Barcelona	7,20	19,55
Correo Zaragoza y Barcelona	21,40	8
Correo-expreso Cartagena	21,45	8,30
Expreso Badajoz, lunes miér. vier.	8,45	20,45
Id. regreso, martes, jueves, sáb...	8,45	20,45
Expreso Toledo (por Aranjuez)	9,10	20
Correo Andalucía	23,25	7
Omnibus Cuenca-Alicante-Valencia-Cartagena y Córdoba	7	11,20
Mensajerías Valencia-Alicante y Tarancón	11,10	18,45
Omnibus Toledo	7,45	14,35
Omnibus Sigüenza	13,30	14,15
Omnibus Guadalajara	10,10	17,35
—	17	17,35
—	20,35	8,45
Tranvía Getafe (Badajoz)	6,20	7,45

CONFITERIA, PASTELERIA, FIAMBRES

NIZA

Especialidades y creaciones para el te y postres.

Se sirven LUNCHS

Argensola, 20 y Orellana, 16

Teléfono 33253

LA CORUÑA MARTIN NAVAZO

Vinos - Restaurant - Cervezas - Licores de todas las marcas - Mariscos del día - Aperitivos y bocadillos - La peña más clásica.

4, ALCALÁ. 4

Fotografía Laurgraff

Montera, 42, planta baja

Sucursal en Preciados, 16, planta baja

Magníficas postales desde tres ptas., kilométricos, pasaportes y carnets entregados en el acto.

SE HACEN AMPLIACIONES

Tarifa general de la Compañía

del Metropolitano Alfonso XIII

ESTACIONES	Tetuán	Estrecho	Alvarado	C. Caminos	Rfos Rosas	Iglesia	C. Cascales	Alarcón	Especho	San Bernardo	Gran Vía	Tribunal	Gran Vía	Progreso	A. Madrid	Atocha	P. Valencia	Veritas	M. Benavente	Goya	P. Vergara	Beltrán	Banco	Isabel II	San Bernardo	E. del Norte	
Tetuán	10	10	10	10	10	10	10	10	10	10	10	10	10	10	10	10	10	10	10	10	10	10	10	10	10	10	
Estrecho	10	10	10	10	10	10	10	10	10	10	10	10	10	10	10	10	10	10	10	10	10	10	10	10	10	10	10
Alvarado	10	10	10	10	10	10	10	10	10	10	10	10	10	10	10	10	10	10	10	10	10	10	10	10	10	10	10
C. Caminos	10	10	10	10	10	10	10	10	10	10	10	10	10	10	10	10	10	10	10	10	10	10	10	10	10	10	10
Rfos Rosas	20	20	20	20	20	20	20	20	20	20	20	20	20	20	20	20	20	20	20	20	20	20	20	20	20	20	20
Iglesia	20	20	20	20	20	20	20	20	20	20	20	20	20	20	20	20	20	20	20	20	20	20	20	20	20	20	20
C. Cascales	20	20	20	20	20	20	20	20	20	20	20	20	20	20	20	20	20	20	20	20	20	20	20	20	20	20	20
Alarcón	20	20	20	20	20	20	20	20	20	20	20	20	20	20	20	20	20	20	20	20	20	20	20	20	20	20	20
Especho	20	20	20	20	20	20	20	20	20	20	20	20	20	20	20	20	20	20	20	20	20	20	20	20	20	20	20
San Bernardo	20	20	20	20	20	20	20	20	20	20	20	20	20	20	20	20	20	20	20	20	20	20	20	20	20	20	20
Gran Vía	20	20	20	20	20	20	20	20	20	20	20	20	20	20	20	20	20	20	20	20	20	20	20	20	20	20	20
Tribunal	20	20	20	20	20	20	20	20	20	20	20	20	20	20	20	20	20	20	20	20	20	20	20	20	20	20	20
Gran Vía	20	20	20	20	20	20	20	20	20	20	20	20	20	20	20	20	20	20	20	20	20	20	20	20	20	20	20
Progreso	25	25	25	25	25	25	25	25	25	25	25	25	25	25	25	25	25	25	25	25	25	25	25	25	25	25	25
A. Madrid	25	25	25	25	25	25	25	25	25	25	25	25	25	25	25	25	25	25	25	25	25	25	25	25	25	25	25
Atocha	25	25	25	25	25	25	25	25	25	25	25	25	25	25	25	25	25	25	25	25	25	25	25	25	25	25	25
P. Valencia	25	25	25	25	25	25	25	25	25	25	25	25	25	25	25	25	25	25	25	25	25	25	25	25	25	25	25
Veritas	25	25	25	25	25	25	25	25	25	25	25	25	25	25	25	25	25	25	25	25	25	25	25	25	25	25	25
M. Benavente	25	25	25	25	25	25	25	25	25	25	25	25	25	25	25	25	25	25	25	25	25	25	25	25	25	25	25
Goya	25	25	25	25	25	25	25	25	25	25	25	25	25	25	25	25	25	25	25	25	25	25	25	25	25	25	25
P. Vergara	25	25	25	25	25	25	25	25	25	25	25	25	25	25	25	25	25	25	25	25	25	25	25	25	25	25	25
Beltrán	25	25	25	25	25	25	25	25	25	25	25	25	25	25	25	25	25	25	25	25	25	25	25	25	25	25	25
Banco	25	25	25	25	25	25	25	25	25	25	25	25	25	25	25	25	25	25	25	25	25	25	25	25	25	25	25
Isabel II	25	25	25	25	25	25	25	25	25	25	25	25	25	25	25	25	25	25	25	25	25	25	25	25	25	25	25
San Bernardo	25	25	25	25	25	25	25	25	25	25	25	25	25	25	25	25	25	25	25	25	25	25	25	25	25	25	25
E. del Norte	25	25	25	25	25	25	25	25	25	25	25	25	25	25	25	25	25	25	25	25	25	25	25	25	25	25	25

Tarifas de Correos

PUNTO DE DESTINO	CARTAS		Tarjetas postales		Sobres mensajeros y objetos asegurados		Derecho de certificado	
	Tipo de peso — Gra.	Fr. — Cta.	Son- cillas — Cta.	Tipo de peso — Gra.	Fr. — Cta.	Cual- quier peso — Cta.	30 (h)	30 (h)
Interior de las poblaciones, Península, Islas Baleares, Canarias, posesiones españolas del Norte de Africa y Andorra, Portugal, Gibraltar, Filipinas y America.	20	15	15	20	15	15	30	30
Panamá, Póo, Antioquia, Corinto y demás posesiones del Golfo de Guinea.	25	25	15	25	25	25	30	30
Oficinas españolas en Marruecos y Tanger.	20	30	15	20	30	30	30	30
Todos los demás países.	30	40	15	30	20	40	30	40

(a) Los primeros 20 gramos son 40 centimos, y cada 20 gramos que exceda de los 20 primeros, 30 centimos. — (A) Por excepción es de 5 centimos solamente el importe del certificado para los impresos que contienen libros, sin que haya derecho a indemnización en caso de extravío.

Evitará Ud. los destrozos ocasionados en las paredes por los clavos y escarpas usando los tacos



Central: FERNANFLOR, 4.—Madrid.
Depósito: ALCALA, 99.—Madrid.

PLANTAS Y FLORES NATURALES PEDRO LAPÉGUE

Proveedor de los principales Teatros y Hoteles
Construcción de jardines, ramos, corbeilles y coronas
Ventura de la Vega, 3 Teléfono, 12.237
(Entrada por Carrera San Jerónimo) MADRID

VILLA-ROSA RESTAURANT

El mejor y más típico en su género y el preferido por la buena Sociedad.
SERVICIO PERMANENTE.—PLATO DEL DIA
SERVICIO A LA CARTA
Visite usted VILLA-ROSA
Plaza del Príncipe Alfonso, 17.—Tel.º 12.270

FÁBRICA Y ALMACÉN

de pianos, órganos y armoniums
Ricardo Rodríguez
VENTAS AL CONTADO Y A PLAZOS
Despacho: Ventura de la Vega, 3
Talleres: Pizarro 19 (Palacio de Cheste)
Teléfono 12344

Ministerios

Presidencia, Paseo de la Castellana, 3, Teléfono 30.165.—Estado, Plaza de la Provincia, 3, Teléfono 16.547.—Fomento, Paseo de Atocha, 1 y 3, Teléfono 10.062.—Gobernación, Puerta del Sol, 7 y Correo, 1, Teléf. 53.039.—Gracia y Justicia, San Bernardo, 47, Teléf. 14.883.—Guerra, Alcalá, 47; Prim, 10 y 12 y Barquillo 10, Teléf. 12.608.—Hacienda, Alcalá, 11 y Aduana, 10, Teléf. 11.397.—Instrucción Pública y Bellas Artes, Paseo de Atocha, 1 y 3, Teléf. 10.402.—Marina, Plaza de los Ministerios, 7 y Bailén, 5, Teléf. 13.296.—Trabajo, Comercio e Industria, Marqués de la Ensenada, 8.

Juzgados Municipales.

Chamberí, Fuencarral, 91.—Palacio, Tutor, 20.—Inclusa, Estudios, 3.—Latina, Carrera de San Francisco, 8.—Hospicio, Barco, 26.—Buenvista, Belén, 2.—Centro, Santa Catalina, 1.—Congreso, León, 40 y 42.—Hospital, Magdalena, 22.—Universidad, Madera, 11.

Dirección General de Seguridad, Víctor Hugo número 10.

Servicio de Incendios: Imperial, 10.

Madrid. Sus hoteles y sus precios.

NOMBRES	PRECIO EN EPOCA NORMAL				Serv. alumbr.	
	Pensión completa por día habitación.		Comidas.			
	Min.	Máx.	Desayuno	Almuerzo		
Grand Hotel.....	20	32	2,50	7	2	16
Hotel Alfonso XIII.....	20	45	1,50	8	2	15
Hotel Americano.....	12,50	30	1,50	6	2	12,50
Hotel Central.....	10,50	15	1	5	2	10
Hotel Continental.....	10	15	1	6	2	10
Hotel Inglés, S. A.....	20	25	1	8	2	15
Hotel Oriente.....	25	32	2,50	8	2	10
Palace Hotel.....	42,50		2,50	10	1,50	15
						20

ARMENGOL

Acreditada y antigua Laneria y Colchoneria.

Grandes existencias en lanas y telas adamascadas y listadas, para todas clases de colchones. Duvets, blumas, miraguanos, borras, zaleas, etcétera etcetera.

Barquillo, 30.-Tel. 34.272

TRENES PARA TURISTAS

Estación del Norte.— Con restaurante: Rápido de Asturias y Santander, salida: a las 9; rápido de Hendaya. a las 10,5; rápido de Bilbao a las 13.

Con camas y restaurantes: Galicia, a las 19,20; expreso de Asturias, a las 20,15; sudexpreso de lujo de Hendaya a las 21,20.

Con camas (el segundo sólo para Hendaya): Expreso de Hendaya y Bilbao, a las 22; expreso de Hendaya a

JAI-ALAI

Calle de Alfonso XI

Grandes partidos por afamados pelotari.

Reina Victoria

Compañía Díaz Artigas.

A las 6,30

¡Atrévete Susana

A las 10,45

VIDAS CRUZADAS

LARA

A las 6.30 y 10

I

COMEDIA

A las 6 y 10,45 Sixto Sexto

FONTALBA

A las 6,30 y 10,30

Pa Doncel

Martín

A las 5 Ris-Ras.

A las 6,30 10,30 Los faroles y ¡Ris-ras! Los faroles y Los verderones.

ALBERTO

Pulseras de perla
da especialidad



Últimas
creaciones

7, Carretas, 7

CHAMPAGNE
"BENZÉZET"



PENSAMIENTO

¿Buscáis la virtud
los hombres en sus
bre de la humildad,

Para el justo, la
vida, sus umbrales son
panteón donde el mismo

¿Veis ese luminoso
alumbra, que jamás se
dos nos colienta? Es la

Infanta Isabel

6,45 y

10,45

¡Pégame Luciano!

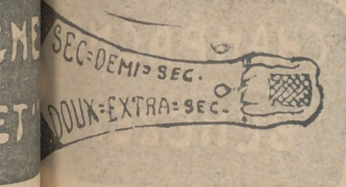

para hoy 6 de octubre de 1929 2.055

NSA...TOS

ud...a tierra? Observad a
s...quel que vista la li-
d, ad...le: él es virtuoso.

a...es la entrada en la
son...as para el réprobo, un
mism...e sepulta.

inos...ro que siempre nos
s...e que, que aún dormi-
Es la...eranza.

Zarzuela

A las 6,30 y 10,30

LA PRISIONERA

EL MEJOR REGALO
SERA SIN DUDA, UN OBJETO DE LA
ANTIGUA CERAMICA
— NIVEIRO —
DE TALAVERA
UNICA SUCURSAL EN MADRID
CALLE DE RECOLETOS 2, DUP.
NO COMPRAR S N VISITAR ESTA CASA

Price

Empresa y Dirección M. Sanchez Rexach.

A las 6,30 y 10,30

Grandiosa función de Circo con
AEROS, el rey de la gracia y las
bellas nadadoras

Fuencarral

A las 6,30. El reloj de Lucerna.
A las 10,45 El Postillón de la Rioja

Teatro Cómico

A las 6.30 y

A las 10,30 Seis pesetas.

Centro

A las 6,30 y

A las 10,30, El Difunto era mayor.

Eslava

6,30

10,30 La mujer de su marido y Una
y otra.

Bilbao a las 22,30.

Estación del Mediodía.—
Con restaurante: Rápido de
Valencia, Alicante y Cartaje-
na, a las 9; rápido de Barce-
lona, a las 6,45; rápido de Se-
villa, Málaga, Cádiz, Alme-
ría (lunes, miércoles, viernes
y domingos) y a Granada,
(martes, jueves y sábados), a
las 9,50.

Con butacas, camas y res-
taurante: Expreso de Barce-
lona, a las 20,15.

Con camas y restaurantes:
Expreso de Barcelona, a las
12,30.

Pavón

A las 6,45 y 10,45

LA COPLA ANDALUZA

"EL CISNE"



FABRICA DE IMPERMEABLES

Impermeables de señora y caballero 35
pesetas.—Trinchera tres telas, 60 pesetas
Capitas para niños, desde 7,50 pesetas.

FELIX RIESCO

Plaza del Progreso, 3. - Madrid
TELEFONO 73.666

Número, 44.708

LÍNEAS DE TRANVIAS

1 Sol-Sala muros.....	0,15	25 Plaza Mayor-Leganés.....	0,50
2 Sol-Arguñelles.....	0,15	26 Cibelea-Puerta de Toledo.....	0,50
3 Sala manca-Sol, 0,15. Sol-Qudo, 0,10	0,10	27 Pozas-Sol, 0,15. Sol-Delicias.....	0,15
4 Sol-Venasa, 0,20. Sol-Pardillas, 0,15	0,15	28 Red de San Luis-Prosperidad.....	0,20
5 Cda. de Ninos, 0,20. Torres.....	0,30	29 Puente Vallecas-Antón Martín.....	0,20
6 Sol-Pardillas.....	0,15	30 Hipódromo-Chamartin la Rosa.....	0,15
7 Goya-Sol, 0,15. Sol-Arguñelles.....	0,15	31 Sol-Diego de León (por S).....	0,15
8 Sol-Hipódromo.....	0,15	32 Santo Domingo-Estación Norte.....	0,15
9 Bombilla-Sol, 0,30. Sol-Ípme.....	0,15	33 Santo Domingo-Pozas.....	0,15
10 Sol-Bombilla, 0,30. Sol-Norte.....	0,20	34 Plaza Mayor-Puerta del Ángel.....	0,10
11 Sol-Estación del Norte.....	0,20	35 C. Caminos-Glorieta de Bilbao.....	0,10
12 Arguñelles-Bilbao-Rediro.....	0,15	36 Cibelea-Puente de la Princesa.....	0,15
13 Sol-Arguñelles (Rosales).....	0,15	37 Cibelea-Goya (fnal).....	0,15
14 Antón Martín-Sol, 0,10. Sol-Odo.....	0,10	38 Pozas-Plaza S. Cruz (p. V. R.).....	0,13
15 P. Vilis-Sol, 0,25. Sol-Quaredo.....	0,10	39 Prosperidad-P. A. Martínez.....	0,15
16 P. Vallecas-Sol, 0,25. Sol-Cham- bori-Olavide.....	0,10	40 S. Domingo-Pozas, 0,15.-Pozas- E. Agric. a, 0,10.-E. Agric.- Puente de Hierro.....	0,20
17 Sol-Piñco, 0,25. Sol-A. Martín.....	0,10	41 Cibelea-Hipódromo.....	0,15
18 C. Caminos-Sol, 0,10. Sol-Pgs.....	0,05	42 Cibelea-Pías, 0,10.-Pías-Vias.....	0,10
19 Obelisco-Sol, 0,10. Sol-S. Fco.....	0,10	43 Cibelea-Plaza Manuel Becerra.....	0,15
20 C. Caminos-P. Alonso Martínez.....	0,10	44 Prosperidad-Serrano.....	0,10
21 C. Caminos-Red de San Luis.....	0,15	45 Plaza Mayor-Fuentequilla.....	0,05
22 Sol-Pozas (por Leganitos).....	0,15	46 Plaza Mayor-Matadero.....	0,10
23 Pozas-Sol, 0,15. Sol-Embajadas.....	0,10	47 Quayedo-Cibelea-P. Atocha.....	0,10
24 P. Myr.-Crb. Bajo, 0,30.-C. Alto.....	0,10	48 Glorieta Bilbao-Colón-Goya.....	0,15
25 Sol-Especial P. de Torres, Cda. de	0,10	49 Glorieta Ruiz Jimenez-G. Gzde.....	0,15



Esmaltes finos artísticos. Esmaltes traslucidos. Sortijas de indios patentadas. Condecoraciones civiles y militares. Escudos Heráldicos. Cartelas en oro y plata para homenajes.

ATOCHA 5 MADRID
Teléfono, 17.525

Relojería y platería
Bisutería fina
CARLOS PERIA
Objetos para regalos, Relojes desde 7 pesetas.
4. Carretas, 4

Guía del forastero

Algunos museos que merecen visitarse

- Arqueológico Nacional.** Serrano, 13: De diez a cuatro diario; festivos, de diez a una.
- Armería Real:** De diez a una, diario, una peseta; jueves, gratis, de dos a tres.
- Arte Moderno,** Paseo de Recoletos, 20: De ocho a una, diario, una peseta; jueves y domingos, gratis.
- Artillería,** Méndez Núñez: De ocho y media a doce y media, diario, 0,25 pesetas; martes y sábados, gratis.
- Caballerizas Reales,** Bailén, 8: De dos a cinco, diario, una a seis personas dos pesetas; lunes, gratis.
- Museo Romántico,** San Mateo, 13: De once a cuatro, entrada gratis.
- Nacional de Ciencias Naturales,** Castellana (Hipódromo): De nueve a doce, diario, y de nueve a doce y media, festivos.
- Nacional del Prado,** Paseo del Prado, 9: De diez a cuatro, diario, y de diez a dos, festivos; Domingos y jueves gratis.
- Naval,** P. Ministerios 7: De diez a una, diario.

LÍNEAS PRINCIPALES DE TURISMO

Madrid a Barcelona.—Expreso con butacas: Salida, 8,15 noche; llegada, 9,35 mañana. Expreso con restaurante y camas: Salida 9,30 no-

Sastrería Galindo

CORTE REGIO
TRAJES ULTIMA MODA - GABANES
TRINCHERAS - GABARDINAS
(Se admiten géneros para su confección)
Concepción Jerónima, 8 - Teléfono 72746

Luis Feijoo



Teléfono, 74 918

TARIFA DE PRECIOS

Línea.....	0,05
» mínimun.....	1,50
Directo recuadrado.....	0,05
» mínimun.....	2,40
» siluetado.....	0,06
» mínimun.....	2,90
Tricolor de línea.....	0,15
» » mínimun hasta 100 cm.....	19,90
» directo.....	0,50
» » mínimun hasta 100 cm.....	35,00

Se hacen toda clase de trabajos en cinc, bronce y cobre. Dibujos artísticos y comerciales
GRANDES DESCUENTOS EN LAS FACTURAS MENSUALES

che; llegada, 10,15 mañana. Expreso diurno con restaurante: Salida, 9,45 mañana; llegada, 11,15 noche.

Madrid a Hendaya.—Expreso con restaurante y camas: Salida, a las 10 noche; llegada, 10,10 mañana. Expreso con primera y tercera: Salida, 8,50 noche; llegada, 12 mañana.

Madrid a Sevilla.—Expreso con butacas y tercera: Salida, 9,35 noche; llegada, 10,55 mañana. Expreso con butaca, restaurante y camas: Salida, 10,40 noche; llegada, 9,25 mañana. Expreso diurno con restaurante: Salida, 9,50 mañana; llegada, 9 noche.

Madrid a el Escorial y Avila.—Rápido diurno a Hendaya, con butacas y segunda: Salida 10 mañana; llegada a el Escorial, 11 mañana; a Avila 12,15 tarde. Regreso en el descendente: Salida de Avila, 6,47 tarde; de el Escorial, 8,6 tarde; llegada a Madrid, 9 noche.

(Hay trenes ómnibus de ida y venida en el mismo día y otro especial los días domingos).

CARRETERAS

Carreteras en perfecto estado para el automovilismo.

Madrid-Sevilla (por Córdoba), 542 kilómetros

Madrid-Sevilla (por Extremadura), 545 kilómetros.

Madrid Irún (por Aranda), 488 kilómetros.

Madrid Irun (por Valladolid), 558 kilómetros.

Madrid-Barcelona, 628 kilómetros.

Madrid-Toledo, 70 kilómetros.

Madrid-Escorial, 49 kilómetros.

Tarifa para el servicio de Automóviles

Al servicio público, clasificados por su categoría de fuerza y distinguidos por franjas en los colores azul, naranja y verde:

FRANJA NARANJA

Los 800 primeros metros.....	0,60
Por cada 200 metros más.....	0,10 y 0,20
Por cada hora que el coche esté parado en fracciones de 0,10 y 0,20.	4,00

FRANJA VERDE

Los 800 primeros metros.....	0,40
Por cada 200 metros más.....	0,10
Por cada hora que el coche esté parado en fracciones de 0,10	3,00

PAPELERIA DE MODA



¡Un momentoll!

Tome las señas de esta Casa, compre en ella una vez, y será la Papelería donde se surta siempre.

¡No lo olvide!!

Palacio de la estilográfica

5, PRECIADOS, 5

MADRID



Casa Adoración

ULTIMAS NOVEDADES DE PARIS

Sombreros para señoras y niñas.

4, CALLE DEL PRADO, 4
TELEFONO 14226

PAVÓN CAFE BAR

EL MEJOR CAFÉ SERVICIO ESMERADO

-: Precios corrientes :-

C. L. A. S. S. A. (LINEAS AEREAS SUBVENCIONADAS)

SERVICIOS DIARIOS

Madrid-Sevilla, por 100 pts. Madrid-Barcelona, por 125 pts.

SERVICIO ALTERNO

Madrid-Biarritz, por 125 pesetas.

En trimotores de seis toneladas

DESPACHOS DE BILLETES:

Madrid: Alcalá, 7 Teléfono 52-922

Sevilla: Reina Mercedes, 1 Teléf. 21760

Barcelona: Fontanella, Teléf. 20780

Biarritz: 16, Av. de la Merne Teléf. 1479

Servicio de Correos

Central de Correos (Plaza de Castelar)

ESTAFETAS URBANAS

Núm 1 Jorge Juan, 20 y 22.—2 General Zabala, 14 (Prosperidad).—3 Santa Engracia, 156.—4 Florida, 7.—5 Carrera de San Francisco, 17.—6 General Orán, 8.—7 Santa Isabel, (esquina a Brumen). 8 Ronda Conde Duque, 11.—9 Hermosilla, 89.—10 Fucecarral, 138.—11 Paseo de Extremadura, 25, 12 Carretas, 10.—13 Lozano, 14 (Guindalera).—14 Montalbán, 1 (Central).

SERVICIO DE TRANVIAS

Sitios de recogida: Estación del Norte.—Atocha (puerta y gloria).—Plaza de Castelar.—Puerta del Sol (frente a Gobernación y esquina a Carretas).—Nicolás María Rivero (esquina a San Jerónimo).—Plaza de la Independencia.—Claudio Coello (esquina a Alcalá).—Red de San Luis.—Princesa (cruce con Marqués de Urquijo).—Plaza Mayor.—Cuatro Caminos y Ventas del Espíritu Santo. Horas:—de 8 a 12 y media mañana y de 4 a 8 y media tarde.

ESTACIÓN DEL NORTE

Horas de recogida: De las 16 a las 21,50.

Cartas.—Cinco minutos antes de la salida de los trenes.

Impresos.—Desde las 16 hasta las 18.

Certificados y Valores.—Correo de Galicia, hasta las 16,40.—Correo de Santander, 17.—Correo de Asturias, 18,40. Exprés de Irún, 21,00.—Correo de Irún, 21,50.—Mixtos de Galicia, Asturias y Santander, 21,00.

Horas de recogida de las cartas.—Galicia, a las 15,40. Asturias y Santander, 16,40.—Aragón y Cataluña, 17,05.—Tajo (Cáceres) y Extremadura, 17,35.—Alicante y Murcia, 17,55.—Valencia, 19,10.—Andalucía, 19,30.—Norte y Extranjero, 21,00.

Cartas certificadas.—De 9 de la mañana a 12 de la noche. Para que salgan en los correos del día, precisa certificar dos horas antes de la salida de los trenes correos. En otro caso, utilícese las Estafetas de alcance de las estaciones del Norte y Mediodía. Para el extranjero de 9 a 5 y de 7 a 12 de la noche.

Valores declarados.—De 10 de la mañana a las 17,30, a excepción de Galicia, Asturias y Santander, a las 15,00. Aragón y Cataluña, a las 16, 30.—Andalucía y Norte, a las 18.—Caja: de 11 a 17.—Domingos, de 11 a 13.

Impresos certificados.—(Por la calle de Montalbán, en el Pasaje, a la izquierda).—Líneas de Gullula, Asturias, Santander, Segovia y Salamanca, de 10 a 13,50.—Líneas de Aragón, Extremadura, Tajo, Mediterráneo y Cuenca, de 10 a 14,50.—Líneas de Andalucía, Norte, Almorox y Colmenar, de 10 a 15,50.—Estas horas son para el público que imponga de 1 a 5 certificados. Siendo más de 5, precisa relación por duplicado y sólo de 10 a 13,00, para el extranjero de 9 a 12.

Lista de Correos. De 9 mañana a 6 tarde.

ESTACIÓN DEL MEDIODÍA

Horas de servicio: De las 16,30 a las 21,50.

Cartas.—Hasta diez minutos antes de la salida de los trenes.

Periódicos e impresos.—Cuenca hasta las 16,40.—Aragón, hasta las 17,30. Demás líneas, hasta las 18.

Certificados y valores.—Cuenca, hasta las 16,40.—Aragón (exprés, 17,30.—Aragón (correo), 17,45.—Extremadura 18,10.—Andalucía (exprés), 19,30.—Alicante y Cartagena 19,45.—Andalucía (correo), 20,10.—Valencia (exprés), 20,45.

Embajadas y Consulados

Alemania, Castellana, 4; Consulado, id.—Argentina, Zurbano, 21; Consulado, Almagro, 40.—Austria, Alcalá, 16 (Consulado).—Bélgica, Padilla, 23; Consulado, Paseo Recoletos, 21.—Brasil, Castellana, ; Consulado, Avenida de Pi y Margall, 5.—Colombia, Fortuny, 23; Consulado; Núñez de Balboa, 8.—Cuba, Alfonso XII, 23 (moderno); Conde Aranda, 16.—Chile, Alfonso XI, 5; Consulado, San Yedro, 1.—Checoslovaquia, Orfila, 5 (Consulado).—Dinamarca, Serrano, 45; Consulado, Bárbara de Braganza, 14.—Ecuador, Colmenares, 8 (Consulado).—Estados Unidos de América, Castellana, 32; Consulado, Avenida Conde Peñalver, 16.—El Salvador, Marqués del Riscal, 10; Consulado, Serrano, 17.—Francia, Villalar, 2; Consulado, Viillar, 11.

Guatemala, Almagro, 50 (Consulado).—Honduras, Guillermo Rolland, 1 (Consulado).—Inglaterra, Fernando el Santo, 16; Consulado, Alcalá Galiano, 5.—Italia, Mayor, 90; Consulado, Almudena, 2.—Japón, Alcalá, 103.—Méjico, Marqués de Villamagna, 4; Consulado, Lista, 25.—Mónaco, Manuel Longoria, 4 (Consulado).—Noruega, General Martínez Campos, 33; Consulado, Castelló, 42.—Países Bajos: Fernando VI, 27; Consulado, Almagro, 50.—Panamá, F. González, 17; Consulado, id.—Perú, Lealtad, 4; Consulado, Carmen, 38.—Portugal, Almagro, 50; Consulado, Plaza de la Encarnación, 3. Republicana Dominicana, Serrano, 5 (Consulado). Rumanía, Barquillo, 6 (Consulado).—Rusia, Princesa, 8.—Suecia, Zurbano, 25; Consulado, Villanueva, 18.—Suiza, Sagasta, 25; Consulado, id.—Turquía, Santa Engracia, 5 (Consulado).—Uruguay, Caballero de Gracia, 14; Consulado, Conde Xiqueña, 2.—Venezuela, Olózaga, 4; Consulado, Alcalá, 114.

RELOJERIA

MANUEL ALVAREZ

Compra y venta de relojes de todas clases, antiguos y modernos.

6, CALLE DEL PRADO, 6.—Teléf. 14226

EL MESÓN DEL SEGOVIANO

CAVA BAJA, 41 y 28. — Teléfono, 72952

El sitio más popular de la Corte, donde pueden admirar los famosos frescos del pintor

Arturo Ortiz Aguacil

No deje de visitar este famoso MESÓN

GRAN FERRETERIA - MATERIAL ELECTRICO

Especialidad en artículos para Colegios y Comunidades

PEDRO ORCASITAS

SUCESOR DE PEÑA

Agujas, cuchillos, tijeras, navajas de afeitar y de bolsillo, Efectos de pescar. Batería de cocina.

Herramientas para zapateros y guarnicioneros.

Cubiertos.

Esparteros, 10 MADRID Teléfono 13346

La Regional

Vinos finos de mesa. : - : Servicio a domicilio

Gran vino "El Padre Eterno"

y blanco "LA PALMA"

1, los Madrazos, 1

Teléfono 13563

Zacarías Madrid

Se encarga de hacer toda clase de Seguros y en particular de «La Equitativa de Madrid», empresa de seguros contra enfermedades y entierros.

también facilita terrenos en el extrarradio desde

10 pesetas al mes.—Para informes:

48, Mesón de Paredes, 48

1929

uras,
erra,
ano,
2.-
mag-
Lon-
inez
Ba-
o.-
erú,
Al-
3
ado).
Prin-
nue-
Tur-
uay,
que-
calá.

PROXIMA INAUGURACION

DE LA

Peletería "LLANA"

EN

Fuencarral, 46. == 2.º

TELEFONO
13451



Félix Toca
FÁBRICA DE BRONCES ARTÍSTICOS
LAMPARAS, CAMAS,
MUEBLES Y HERRAJES
DESPACHO CENTRAL, NICOLÁS MARVERO, 875
TELEFONO - 154871
FÁBRICA Paseo de las Acacias 2 dupdo
Telefono - 15110. MADRID

KARDEX

FICHERO VISIBLE PERFECTO

LIPS

CAJAS DE CAUDALES

MUEBLES DE ACERO
PARA OFICINAS

ARCHIVADORES, MESAS,
ARMARIOS, ETC.

Dudy Meyer

Montera, 28
MADRID

APARATOS DE LIMPIEZA

PARA LA CASA



Enceradora

HIGIENE - ELEGANCIA
Y ECONOMIA



Pida usted demos-
traciones gratuitas

— al —

Teléfono 52.098

— y —

A E G Ibérica de
Electricidad (S. A.)



CONTRA EL FRIO, HUMEDAD y ENFERME- DADES

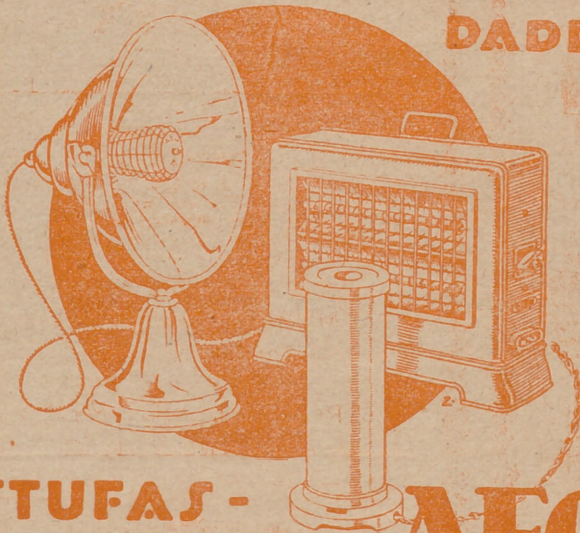

ESTUFAS -
CALIENTAPIES **AEG**

En todos los
buenos accredi-
tados estable-
cimientos del
ramo

∴ y ∴

A E G Ibérica
de Electricidad
(S. A.)



DESPACHO PUBLICO

Prim, 20. Madrid

Horas: De 8 y 1/2 a 1 y de 3 y 1/2 a 7.