

SEPTIMO año de publicación no interrumpida.

# ESPECTÁCULOS DE MADRID

REVISTA DIARIA  
Y  
GUIA DE LA CAPITAL

CRÓNICAS = NOVELAS = PASATIEMPOS =  
TEATROS = TOROS = CINES = VARIETÉS Y SPORT  
— *Se reparte gratis* —



·DIRECCIÓN·  
CONDE DE ROMANONES, 2 — ESQ. A CONCEPCIÓN JERÓNIMA



## UNIÓN MUSICAL ESPAÑOLA

Carrera de San Jerónimo, 39 (edificio propiedad) y Precindos, 5.  
Autopianos, Pianos, Armoniums, Instrumentos accesorios, Rollos Diana,  
Música Española y Extranjera. AUTOPIANOS DE ALQUILER.  
*Casa la más surtida y más barata de España*

# LA MARAVILLA DEL SIGLO



¿Ha oído Ud. la Nueva Gramola con Cámara Acústica «Reentrante»? En caso negativo, hágalo en seguida. Acuda sin pérdida de tiempo a un agente nuestro y pida una audición musical con este nuevo instrumento. Al escuchar las primeras notas sentirá usted la sensación de que los artistas se hallan en su presencia. Su ánimo quedará cautivado ante esta nueva maravilla y radiante de placer, deseará Ud. adquirir este prodigioso aparato que reproduce todos los sonidos musicales con una precisión verdadera admirable. Una sola audición le convencerá.

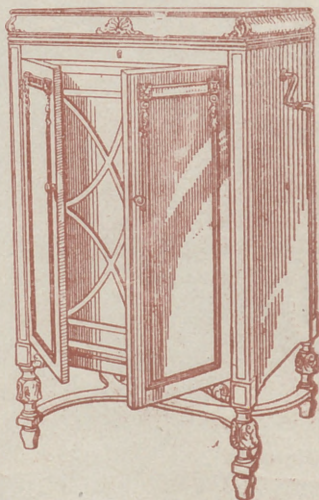

## La Voz de su Amo

COMPañÍA DEL GRAMÓFONO, S. A. E.  
Avenida PI y Margall, 1. MADRID

Fábrica  
Ungel N.º  
BARCELONA

SGCB2021



# ESPECTÁCULOS DE MADRID

REVISTA DIARIA  
DE INFORMACIÓN Y PROPAGANDA

-- FUNDADA EL 21 DE NOVIEMBRE DE 1922 --

### Distribución de nuestras tiradas

Todos los días, de doce y media a dos en los Casinos de Madrid, Bellas Artes, Gran Peña; en los Hoteles Palace, Ritz, París, Inglés, Reina Victoria, Regina y Príncipe de Asturias.—De cuatro a cinco de la tarde, en los siguientes Cafés y de esta forma: *Martes, Fiestas y Sábados*, Cafés Oriental, Lisboa, Puerto Rico, Universal, Colonial y Madrid; *Miércoles, Viernes y Domingos*, Lion d'Or, Maison Dorée, Café-Bar La Montaña, Savoia y Norte.

Diariamente se reparte también en los Bares Villa-Rosa, Plaza de Santa Ana, 17, «Madrid Sevilla» y en Echegaray, 21.—Lo que avisamos a los Sres. anunciantes para que lo compruebe

Para toda clase de anuncios y propagandas diríjense a la Dirección

### 2, Conde de Romanones, 2

(Esquina a Calle de San Jerónimo)

### Tarifa general de la Compañía del Metro Italiano Alfonso XIII

del Norte	30
Benavente	30
Castell II	30
Castell III	30
Castell IV	30
Castell V	30
Castell VI	30
Castell VII	30
Castell VIII	30
Castell IX	30
Castell X	30
Castell XI	30
Castell XII	30
Castell XIII	30
Castell XIV	30
Castell XV	30
Castell XVI	30
Castell XVII	30
Castell XVIII	30
Castell XIX	30
Castell XX	30
Castell XXI	30
Castell XXII	30
Castell XXIII	30
Castell XXIV	30
Castell XXV	30
Castell XXVI	30
Castell XXVII	30
Castell XXVIII	30
Castell XXIX	30
Castell XXX	30
Castell XXXI	30
Castell XXXII	30
Castell XXXIII	30
Castell XXXIV	30
Castell XXXV	30
Castell XXXVI	30
Castell XXXVII	30
Castell XXXVIII	30
Castell XXXIX	30
Castell XL	30
Castell XLI	30
Castell XLII	30
Castell XLIII	30
Castell XLIV	30
Castell XLV	30
Castell XLVI	30
Castell XLVII	30
Castell XLVIII	30
Castell XLIX	30
Castell L	30
Castell LI	30
Castell LII	30
Castell LIII	30
Castell LIV	30
Castell LV	30
Castell LVI	30
Castell LVII	30
Castell LVIII	30
Castell LIX	30
Castell LX	30
Castell LXI	30
Castell LXII	30
Castell LXIII	30
Castell LXIV	30
Castell LXV	30
Castell LXVI	30
Castell LXVII	30
Castell LXVIII	30
Castell LXIX	30
Castell LXX	30
Castell LXXI	30
Castell LXXII	30
Castell LXXIII	30
Castell LXXIV	30
Castell LXXV	30
Castell LXXVI	30
Castell LXXVII	30
Castell LXXVIII	30
Castell LXXIX	30
Castell LXXX	30
Castell LXXXI	30
Castell LXXXII	30
Castell LXXXIII	30
Castell LXXXIV	30
Castell LXXXV	30
Castell LXXXVI	30
Castell LXXXVII	30
Castell LXXXVIII	30
Castell LXXXIX	30
Castell LXXXX	30
Castell LXXXXI	30
Castell LXXXXII	30
Castell LXXXXIII	30
Castell LXXXXIV	30
Castell LXXXXV	30
Castell LXXXXVI	30
Castell LXXXXVII	30
Castell LXXXXVIII	30
Castell LXXXXIX	30
Castell LXXXXX	30
Castell LXXXXXI	30
Castell LXXXXXII	30
Castell LXXXXXIII	30
Castell LXXXXXIV	30
Castell LXXXXXV	30
Castell LXXXXXVI	30
Castell LXXXXXVII	30
Castell LXXXXXVIII	30
Castell LXXXXXIX	30
Castell LXXXXXX	30
Castell LXXXXXXI	30
Castell LXXXXXXII	30
Castell LXXXXXXIII	30
Castell LXXXXXXIV	30
Castell LXXXXXXV	30
Castell LXXXXXXVI	30
Castell LXXXXXXVII	30
Castell LXXXXXXVIII	30
Castell LXXXXXXIX	30
Castell LXXXXXXX	30
Castell LXXXXXXXI	30
Castell LXXXXXXXII	30
Castell LXXXXXXXIII	30
Castell LXXXXXXXIV	30
Castell LXXXXXXXV	30
Castell LXXXXXXXVI	30
Castell LXXXXXXXVII	30
Castell LXXXXXXXVIII	30
Castell LXXXXXXXIX	30
Castell LXXXXXXX	30
Castell LXXXXXXXI	30
Castell LXXXXXXXII	30
Castell LXXXXXXXIII	30
Castell LXXXXXXXIV	30
Castell LXXXXXXXV	30
Castell LXXXXXXXVI	30
Castell LXXXXXXXVII	30
Castell LXXXXXXXVIII	30
Castell LXXXXXXXIX	30
Castell LXXXXXXX	30

# PAÑOS

EL MEJOR SURTIDO

Las más altas novedades, los mejores precios y las mejores calidades, las encontrarán en

**ESPARTEROS, 7**

**Galaz y C.ª (S. en C.)**

Teléfono 12.557

**TELEFONO 10.251**

**NO TIENE SUCURSALES**

# Horario de trenes.

	Salida de Madrid	Llegada a Madrid
<b>Compañía del Norte</b>		
Expreso Hendaya (vía Avila).....	2130 2230	7-9
Expreso Galicia (vía Avila).....	19,20	9 40
Rápido Hendaya (vía Avila).....	20	21
Sudexpreso Francia (vía Avila)....	22	9,15
Rápido Asturias-Santander.....	9	22,15
Correo Santander (vía Avila).....	10,30	8,15
Correo Galicia (vía Avila).....	19 45	7,45
Correo Hendaya (vía Avila).....	22,45	6
Mixto Madrid-Irún.....	6	19,40
Mixto Galicia (vía Segovia).....	10,25	14,50
Mensajerías Segovia.....	20	15,45
Tranvía Avila.....	1,45 17,10	21-2045
Tranvía Segovia.....	8-18	11,10-20 25
Tranvía Escorial-Cercedilla.....	14,10	18
Tranvía Pozuelo.....	21	22
Tranvía Pozuelo.....	16,35	18,45
Tranvía Escorial (domingos).....	10 08	1955 2010
Tranvía Escorial.....	19,20	8,48

## Madrid-Cáceres-Portugal.

Ráp Lisboa.....	23,28	8,26
Corr. Lisboa.....	20,25	9 05
Mix. Salamanca-Cáceres.....	8,45	19,50
Mix. Talavera.....	14	16

## Madrid-Zaragoza-Alicante

Fxp. Barcelona.....	20,15	9
Fxp. Alicante-Valencia-Cartagena.....	9	19 10
Fxp. Andalucía.....	9,50	20 25
Expreso Sevilla.....	10,55	21,05
Expreso Zaragoza y Barcelona.....	9,45	21 55
Expreso Málaga-Algeciras (alterno)	21,35	9 10
Correo-expreso Valencia.....	22,10	8
Fxp Andalucía-Cádiz (alterno)....	22 40	8 45
Correo-expreso Alicante.....	23	7,30
Correo-Expreso Aranjuez-Toledo.....	9,10	20, 5
Omnibus Zaragoza.....	19	10 25
Omnibus Zaragoza-Barcelona.....	7,20	19,55
Correo Zaragoza y Barcelona.....	21 40	8
Correo-expreso Cartagena.....	21 45	8,30
Expreso Badajoz, lunes miér. vier.	8 45	20,45
Id. regreso, martes, jueves, sáb...	8 45	20,45
Expreso Toledo (por Aranjuez)...	9,16	20
Correo Andalucía.....	23,25	7
Omnibus Cuenca-Alicante-Valencia-Cartagena y Córdoba.....	7	11,20
Mensajerías Valencia-Alicante y Tarancón.....	11,10	18 45
Omnibus Toledo.....	7,45	14,35
Omnibus Sigüenza.....	13,30	14 15
Omnibus Guadalajara.....	10,10	17,35
—	17	17, 5
—	20,35	8,45
Tranvía Getafe (Badajoz).....	6,20	7,45

# "Espectáculos de Madrid"

Nuestra Revista diaria, programa general de la capital, es la propaganda que a usted le conviene.

Nuestra mayor garantía a su vista es los siete años que el 21 de Noviembre próximo pasado, cumplimos, en su publicación sin interrupción.

# "Espectáculos de Madrid"

por su seriedad y extensión en sus repartos diarios, es el mejor periódico anunciador de España.

¿Quiere prosperar en sus negocios y aumentar sus ventas? Pida detalles y condiciones de sus anuncios en

**2, Conde de Romanones, 2**

**CONFITERIA, PASTELERIA, FIAMBRES**

**|| N I Z A ||**

Especialidades y creaciones para el te y postres.

Se sirven **LUNCHS**

**Argensola, 20 y Orellana, 16**

**Teléfono 33253**

**LLANOS**

**RESTAURANT**

**PASTELERIA**

**CERVECERIA**

**TRES CRUCES, 12**

**TELEFONO, 18.651**

**Fotografía Baurgraff**

**Montera, 42, planta baja**

**Sucursal en Preciados, 16, planta baja**

Magníficas postales desde tres ptas., kilométricos, pasaportes y carnets entregados en el acto.

**SE HACEN AMPLIACIONES**

## Madrid a Córdoba-Sevilla

Exprés n.º 92.—Butacas. Coche diario para Sevilla, y martes, jueves y sábados para Cádiz. Coche Restaurant entre Córdoba y Sevilla. **Salida a las 22,40.**

Exprés n.º 94.—1.ª y 3.ª Coche Restaurant todo el trayecto. **Salida a las 9,50.**

Correo n.º 22.—1.ª, 2.ª y 3.ª **Salida a las 23,25**

ESTACIONES	Exprés n.º 92	Exprés n.º 94	Correo n.º 22
MADRID Atocha.....	S. 22,40	9,50	23,25
VILLAVEDE BAJO.....	»	»	»
GETAFE.....	»	»	»
Pinto.....	»	»	»
Valdemoro.....	»	»	»
Clempozuelos.....	»	»	»
Seseña.....	»	»	»
ARANJUEZ.....	JL. »	»	23,77
	S. »	»	23,78
CASTILLEJO.....	JL. »	»	0,34
	S. »	»	0,36
ALCAZAR DE SAN JUAN.....	JL. 0,58	12,10	1,65
	S. 1,06	12,18	2,46
CINCO CASAS.....	»	12,46	2,82
MANZANARES.....	JL. 1,73	13,08	3,50
	S. 1,55	13,09	3,60
VALDEPEÑAS.....	JL. 2,22	13,36	4,42
	S. 2,24	13,37	4,50
Santa Cruz de Mudela.....	»	13,32	3,27
Santa Elena.....	3,33	14,45	6,56
Vilches.....	»	15,08	7,26
VADOLLANO.....	JL. 4,06	15,21	7,39
	S. 4,14	15,29	7,49
BAEZA-EMPALME.....	JL. 4,23	15,40	7,60
	S. 4,33	15,55	7,80
Javalquinto.....	»	»	8,39
MENJIBAR.....	»	»	8,50
ESPELUY.....	JL. 5,01	16,23	8,77
	S. 5,03	16,38	8,77
Villanueva de la Reina.....	»	»	9,50
Andájar.....	»	17,04	9,51
Arjonilla.....	»	»	9,61
Marmolejo.....	»	»	9,72
Villa del Río.....	5,47	17,21	10,32
Montoro.....	»	17,38	10,32
Pedro Abad.....	»	17,51	10,48
Villafraanca de Córdoba.....	»	»	10,62
	»	»	10,81
Alcolea.....	»	»	11,42
CÓRDOBA.....	JL. 7,00	18,41	11,55
190.000 habitantes.	S. 7,20	18,57	12,35
Posadas.....	»	19,31	12,81
Hornachuelos.....	»	19,42	13,35
Peñarol.....	»	»	13,62
QUADAJOZ.....	JL. »	»	14,53
	S. »	»	14,58
LOS ROSALES.....	JL. »	20,40	14,65
	S. »	20,41	14,75
Canillana.....	»	»	15,25
Brenes.....	»	»	15,36
SAN JERONIMO.....	JL. 9,08	»	15,58
	S. 9,25	21,11	15,58
SEVILLA.....	JL. 9,38	21,13	15,78
600.000 habitantes.	S. 9,45	21,20	16,25

## Fábrica de Plisados, Vainicas e incrustaciones mecánicas

LA CASA LA MAS ANTIGUA DE MADRID  
SE HACEN TODA CLASE DE PLISADOS Y EN TODOS  
LOS ANCHOS.—LA ÚNICA CASA QUE TIENE  
SIEMPRE LAS ÚLTIMAS CREACIONES DE PARÍS.

**ARTURO HUERTA**  
FERNANDO VI, 12, principal. TELEFONO, 33.681

Evitará Ud. los destrozos ocasionados en las paredes por los clavos y escarpías usando los tacos



Central: FERNANFLOR, 4.—Madrid.  
Depósito: ALCALA, 99.—Madrid.

## PLANTAS Y FLORES NATURALES

### PEDRO LAPÉGUE

Proveedor de los principales Teatros y Hoteles  
Construcción de jardines, ramos, corbeilles y coronas

Ventura de la Vega, 3 Teléfono, 12.237

(Entrada por Carrera San Jerónimo) MADRID

## VILLA-ROSA

### RESTAURANT

El mejor y más típico en su género y el preferido por la buena Sociedad.

SERVICIO PERMANENTE.—PLATO DEL DIA  
SERVICIO A LA CARTA

Visite usted **VILLA-ROSA**

Plaza del Principe Alfonso, 17.—Tel.º 12.270

## FABRICA Y ALMACÉN

de pianos, órganos y armoniumms

### Ricardo Rodríguez

VENTAS AL CONTADO Y A PLAZOS

Despacho: Ventura de la Vega, 3

Talleres: Pizarro 19 (Palacio de Ghoste)

Teléfono 12.344

## Kelotería y platería

### Bisutería fina

## CARLOS PERLA

Objetos para regalos, Relojes desde 7 pesetas.

4, Carretas, 4

"EXPOSICION" de muebles nuevos

# M. Maldonado

Variedad y economía.—Fabricación propia  
 Leganitos, 4 toda la casa.—Teléfono 15924

## Zarzuela

A las 6,30 y  
 10,30, (Compañía Opereta Italiana).

## Fontalba

6,45 Mal de amores y Los Claveles.  
 10,45 Las Reina mora y Los cla-  
 veles.

## Infanta Isabel

(compañía de Comedias)

A las 6,45

### EL MARIDO DE LA SEÑORITA

A las 10,45

### EL ALFILER

## Apolo

A las 5,45 El Pobre Valbuena.  
 A las 7, La Verbena de la Paloma  
 y la Revoltosa.  
 11 El pobre Valbuena y El puñao de  
 rosas.

## Martín

A las 6,45 ¡Ris... Ras...!  
 10,45 Ris Ras Los Guayabitos.

## Teatro Pavón

A las 6,45 y  
 A las 10,45

### La copla andaluza

¡enorme éxito!  
 por Perosanz y  
 Niño del Museo.

## Centro.

A las 10,45, (estreno)  
 La prisionera

## LA ESTATURA

Mas yo, torno a mis em-  
 (peños;  
 hay malos con mucha altu-  
 (ra;  
 ¡hombres que son muy pe-  
 (queños  
 teniendo mucha estatural  
 De modo, que la cuestasión  
 no se aclara fácilmente...  
 ¿Cuáles los peores son?  
 Puede preguntar la gente.  
 ¿Los pequeños?... Ahí esj  
 (tán  
 altos que pequeños son.  
 ¿Los altos? ¡Si a veces dan  
 menos talla que uu ratón!



E P... AS  
 Sirvienta Juana  
 desde muy joven  
 y ahora no encuen  
 y es que ya tanto  
 que es inservible  
 Doña Irene Ca  
 ya setenta años c  
 y, no obstante, a  
 un robusto chiqu  
 Mérito reconoc  
 dan por esto a d  
 mas yo juzgo que  
 el mérito es su m  
 Caldo y riñones  
 en un restaurant  
 y en cuanto el ca  
 «¡Pronto, al mor  
 Sáqueme usted la  
 Tres hijos tien  
 y es hombre de  
 que quizá sea pa  
 Querida mantia  
 y sin caballo no  
 más las coces que  
 siempre son de la

# ALBERTO

Pulseras de pedi-  
 da especialidad.



Ultimas  
 creaciones

7, Carretas, 7

EL MEJOR REGALO  
SERÁ SIN DUDA, UN OBJETO DE LA  
ANTIGUA CERAMICA

# — NIVEIRO —

DE TALAVERA

UNICA SUCURSAL EN MADRID  
CALLE DE RECOLETOS 2, DUP.  
NO COMPRAR SIN VISITAR ESTA CASA!



## Jai-alai

(calle de Alfonso IX)

A las 4.30 de la tarde.  
Dos grandes partidos por  
los mas afamados ases de  
la pala y remonte

## Alkazar

A las 6,45 y 10,45

Pedro Ponce.

## LIRA

A las 6.30

En el seno de la muerte.

El rosal del Corazón. (eslreno)

Eslava.--7. y

a las 11.

El Ceñidor de Diana.

## Reina Victoria

(compañía Diaz-Artigas)

A las 7. y

A las 10,45

## Vidas cruzadas

¡El éxito del año!

Pero la gente no calla  
su opinión. Sigue adelante,  
y considera la talla  
como un dato interesante.

Luego es preciso decir  
atajando discusiones:

«Los hombres se han de  
(medir

no por palmos; por iaciones

Y debe tener la gente

que goce buena opinión,

de mucha altura... la fren-

de peso... el corazón. (te;

FIN

FRANCOS RODRÍGEZ

## Cómico

A las 6,45

A las 10,45.

¡Mira que bonita era...!

## COMEDIA

A las 10,30,

SIXTO SEXTO

# ARMENGOL

Acreditada y antigua Laneria y Colchoneria.

Grandes existencias en lanas y telas adamascadas y listadas,  
para todas clases de colchones. Duvels, plumas, mira-  
guanos, borras, zaleas, etcétera etcetera.

Barquillo, 30.-Tel. 34.272

EPI...  
Juane...  
oven...  
encuen...  
modo,  
tanto...  
vible...  
e Cad...  
ños...  
nte, en...  
chiqui...  
conoc...  
o a do...  
ro que...  
su m...  
ñiones...  
uram...  
el ca...  
moz...  
sted lo...  
s tiene...  
e de...  
sea p...  
res...  
manie...  
o no...  
es que...  
n de la...  
DORSETE.

# Guía del forastero

## PRINCIPALES MUSEOS PUBLICOS

Nacional de Pintura, Escultura y Grabado.— Paseo del Prado. Diariamente, de diez mañana a cuatro tarde. Días festivos, de diez a dos tarde.

De Arte Moderno.—Paseo de Recoletos, 20. De ocho mañana a una tarde.

De Reproducciones.—Alfonso XII, 58. De ocho a doce mañana; de tres cinco tarde.

De la Academia de Bellas Artes.—Calle de Alcalá. De diez mañana a cuatro tarde.

Romántico.—San Mateo 15. De once mañana a cuatro tarde.

Arqueológico.—Serrano, 15. De diez mañana a cuatro tarde.

De Ciencias Naturales.—Hipódromo. De nueve a doce mañana.

Naval.— Ministerio de Marina. De diez mañana a una tarde.

De Artillería.—Calle Méndez Núñez. De ocho treinta a doce treinta mañana.

San Antonio de la Florida (frescos de Goya).— De once mañana a una tarde y de cuatro a seis tarde.

Iglesia de San Francisco.—De cuatro a cinco treinta tarde.

## MUSEOS POR INVITACION

Armeria Real.—De diez mañana a una tarde; jueves, ídem y de dos a tres tarde.

Caballerizas Reales.—De dos a cinco tarde excepto los domingos.

De la Academia Española.—Felipe IV, 8. De ocho a doce mañana.

De la Academia de la Historia.—Calle del León. De cuatro a ocho tarde.

De la Academia de Bellas Artes.—Calle de Alcalá. De diez mañana a dos tarde.

Del Ateneo Científico y Literario.—Mañana y tarde (con permiso).

Archivo Histórico Nacional.—Paseo de Recoletos, 20. De ocho mañana a dos tarde (con permiso para algunos trabajos).

## LINEAS PRINCIPALES DE TURISMO

Madrid a Barcelona.—Expreso con butacas: Salida, 8,15 noche; llegada, 9,35 mañana. Expreso con restaurante y camas: Salida 9,30 no-



Esmaltes finos artísticos. Esmaltes traslucidos. Sortijas de indios patentadas. Condecoraciones civiles y militares. Escudos Heráldicos. Cartelas en oro y plata para homenajes.

**ATOCHA. 5 MADRID**  
Teléfono, 17.525

DISPONIBLE

## Sastrería Galindo

CORTE REGIO

TRAJES ULTIMA MODA - GABANES

TRINCHERAS - GABARDINAS

(Se admiten géneros para su confección)

Concepción Jerónima, 8 - Teléfono 72746

## EL NOROESTE

(Antes EL CASTILLO DE LUNA)

CAFE EXPRES - ESMERADO

SERVICIO DE RESTAURANT

Platos populares todos los días

CERVEZAS-MARISCOS-BOCADILLOS

6, Concepción Jerónima, 6

*Luis Feijoo*



Teléfono, 74.918



che; llegada, 10.15 mañana. Expreso diurno con restaurante: Salida, 9,45 mañana; llegada, 11,15 noche.

Madrid a Hendaya.—Expreso con restaurante y camas: Salida, a las 10 noche; llegada, 10,10 mañana. Expreso con primera y tercera: Salida, 8,50 noche; llegada, 12 mañana.

Madrid a Sevilla.—Expreso con butacas y tercera: Salida, 9,35 noche; llegada 10,55 mañana. Expreso con butaca, restaurante y camas: Salida, 10,40 noche; llegada, 9,25 mañana. Expreso diurno con restaurante: Salida, 9,50 mañana llegada, 9 noche.

Madrid a el Escorial y Avila.—Rápido diurno a Hendaya, con butacas y segunda: Salida 10 mañana; llegada a el Escorial, 11 mañana; a Avila 12,15 tarde. Regreso en el descendente: Salida de Avila, 6,47 tarde; de el Escorial, 8,6 tarde; llegada a Madrid, 9 noche. (Hay trenes ómnibus de ida y venida en el mismo día y otro especial los domingos).

CARRETERAS

Carreteras en perfecto estado para el automovilismo.

Madrid-Sevilla (por Córdoba). 542 kilómetros.

Madrid-Sevilla (por Extremadura). 545 kilómetros.

Madrid Irún (por Aranda). 488 kilómetros.

Madrid Irun (por Valladolid). 558 kilómetros;

Madrid-Barcelona. 628 kilómetros.

Madrid-Toledo. 70 kilómetros.

Madrid-Escorial, 49 kilómetros.

Tarifa para el servicio de Automóviles

Al servicio público, clasificados por su categoría de fuerza y distinguidos por franjas en los colores azul, naranja y verde:

FRANJA AZUL

Pesetas

por cada 800 primeros metros.....	0,80
por cada 200 metros más.....	0,20
por cada hora que el coche esté parado, en fracciones de 0,20.....	3,00

FRANJA NARANJA

por cada 800 primeros metros.....	0,60
por cada 200 metros más.....	0,10 y 0,20
por cada hora que el coche esté parado en fracciones de 0,10 y 0,20.....	4,00

FRANJA VERDE

por cada 800 primeros metros.....	0,40
por cada 200 metros más.....	0,10
por cada hora que el coche esté parado en fracciones de 0,10.....	3,00

PAPELERIA DE MODA

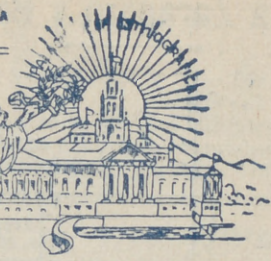

El mayor surtido en plumas estilográficas y lapiceros automáticos. Casa especializada en artículos para regalo. VIUDA DE M. DE NAVARRO. Prestados 6 11 MADRID 11 Tel. 10.187

Un momentoll

Tome las señas de esta Casa, compreen en ella una vez, y será la Papeleria donde se surta siempre.

No lo olvidell

Palacio de la estilografía

5, PRECIADOS, 5 MADRID



Casa Adoración

ULTIMAS NOVEDADES DE PARIS

Sombreros para señoras y niñas.

4, CALLE DEL PRADO, 4 TELEFONO 14226

Clemente y García

CAMISERIA Y ROPA BLANCA

Equipos, canastillas, Batas, blusas. Especialidad en ropas para niños.

34, MAYOR, 34

LA IDEAL

PARA COMPRAR LAS MEJORES

GOMAS HIGIENICAS

DIRIGIRSE SIEMPRE A

32, ESPOZ Y MINA, 32

Esta Casa es sucursal de LA INGLESA. SAN VICENTE, 164 VALENCIA

## Madrid a Zaragoza y Barcelona

Expres n.º 802.—1.ª y 3.ª.—Coche Restaurant.  
**Salida a las 9,45.**  
 Expres lujo n.º 804.—1.ª Butacas.—Coche cama  
 y coche restaurant. **Salida a las 20,15**  
 Correo n.º 810.—1.ª, 2.ª y 3.ª **Salida a las 21,40**

ESTACIONES	Tren n. 802	Tren n. 804	Tren n. 810
MADRID Atocha.....	S. 9,45	20,15	21,40
Torrejón de Ardoz.....	»	»	21,75
Alcalá de Henares.....	»	»	22,29
GUADALAJARA.....	S. 10,42	20,71	22,56
»	LI. 10,47	21,16	22,62
Jadraque.....	»	»	23,63
Sigüenza.....	S. 12,21	22,53	0,88
»	»	»	1,32
TORRALBA.....	S. 12,47	»	»
»	LI. 13,19	»	1,40
Arcos de Jalón.....	»	22,57	2,20
Santa María de Huerta.....	»	»	2,34
ARIZA.....	S. 13,47	»	2,49
»	LI. 13,49	»	2,61
Alhama de Aragón.....	»	0,37	3,29
Ataca.....	»	»	3,50
CALATAYUD.....	S. 14,32	0,67	3,70
»	LI. 14,34	0,67	4,23
Paracuellos de la Ribera.....	»	»	4,49
Morés.....	»	»	4,59
Morata de Jalón.....	»	»	4,72
Ricla.....	»	»	5,28
Calatorao.....	»	»	5,37
Salillas de Jalón.....	»	»	5,46
Rueda de Jalón.....	»	»	5,64
Plasencia de Jalón.....	»	»	5,78
CASETAS.....	S. 15,58	2,37	6,46
»	LI. 15,62	2,39	6,69
Utebo-Monzalbarba.....	»	»	6,88
ZARAGOZA.....	S. 16,15	2,55	7,30
350.000 habitantes	LI. 16,30	2,67	8,25
La Cartuja.....	»	»	8,40
El Burgo.....	»	»	8,52
Fuentes de Ebro.....	»	»	8,67
Pina.....	»	»	8,79
Quinto.....	»	»	9,32
Velilla de Ebro.....	»	»	9,42
La Zaida.....	»	»	9,53
PUEBLA DE HIJAR.....	S. 17,49	»	10,25
»	LI. 17,50	»	10,28
Samper Calanda.....	»	»	10,45
Chiplana.....	»	»	10,72
Caspe.....	13,38	4,67	11,31
Flix.....	19,47	»	12,62
Ascó.....	»	»	12,72
García.....	»	»	13,27
MORA LA NUEVA.....	S. 19,67	6,31	13,23
»	LI. 20,15	6,43	13,68
Gulaments.....	»	»	14,30
Marsa Falset.....	20,54	»	14,64
Riudecañas Botarell.....	»	»	15,76
Borjas del Campo.....	»	»	15,46
REUS.....	S. 21,25	7,53	15,86
»	LI. 21,29	7,56	16,66
Morell.....	»	»	16,20
RODA DE BARA.....	S. »	»	16,63
»	LI. »	»	16,68
SAN VICENTE.....	S. 22,19	8,40	16,78
»	LI. 22,20	8,41	17,26
Cubellas.....	»	»	17,47
VILLANUEVA Y GELTRÚ.....	S. »	»	17,54
»	LI. »	»	17,59
Sitges.....	»	»	17,71
Castelldefels.....	»	»	18,39
Gavá y Viladecans.....	»	»	18,47
Prat Llobregat.....	»	»	18,59
Sans.....	»	»	18,73
Paseo Gracia.....	25,19	9,39	18,79
BARCELONA Francia.....	LI. 25,20	9,60	19,51
100. 0.000 de habitantes			

# LA CORUÑA

## MARTIN NAVAZO

Vinos - Restaurant - Cervezas - Li-  
 cores de todas las marcas - Mariscos  
 del día - Aperitivos y bocadillos - La  
 peña más clásica.

4, ALCAIÁ 4

RELOJERIA

DB

## MANUEL ALVAREZ

Compra y venta de relojes de todas clases, anti-  
 guos y modernos.

6, CALLE DEL PRADO, 6.—Teléf. 14226

## Memorio MUEBLES

Decoración - Proyectos

Fernando V., núm. 3 Madrid. Tel. 34704

## EL MESÓN DEL SEGOVIANO

CAVA BAJA, 41 y 28. - Teléfono, 72932

El sitio más popular de la Corte, donde pueden  
 admirar los famosos frescos del pintor

Arturo Ortiz Aguacil

No deje de visitar este famoso MESÓN

## GRAN FERRETERIA - MATERIAL ELECTRICO

Especialidad en artículos para Colegios y Comunidades

## PEDRO ORCASITAS

SUCESOR DE PEÑA

Agujas, cuchillos, tijeras, navajas de afeitar y de  
 bolsillo, Efectos de pescar. Batería de cocina.  
 Herramientas para zapateros y guarnicioneros

Esparteros, 10 MADRID Teléfono 13346

## La Regional

Vinos finos de mesa. - Servicio a domicilio

Gran vino "El Padre Eterno"

y blanco "LA PALMA"

1, Los Madrazos, 1

Teléfono 13563

## Zacarías Madrid

Se encarga de hacer toda clase de Seguros y en-  
 particular de «La Equitativa de Madrid», empre-  
 sa de seguros contra enfermedades y entierros

también facilita terrenos en sitio céntrico desde  
 10 pesetas al mes. - Para informes:  
 48, Mesón de Paredes, 48

# Peletería "LLANA"

ES CASA DE CONFECCION ACREDITADA

Antes de hacer sus compras  
de pieles, en beneficio de  
usted visite esta Casa.



Coloreros, 1 pral. esquina a  
TELÉFONO, 11.187 Mayor, 24

**Félix Toca**  
FÁBRICA DE BRONCES ARTÍSTICOS  
LAMPARAS CAMAS  
MUEBLES Y HERRAJES  
DES PACHO CENTRAL, NICOLÁS MARINERO 815  
TELÉFONO - 15110  
FÁBRICA Peseo de las Acacias, 2 duplo  
Teléfono - 15110. MADRID

**KARDEX**

FICHERO VISIBLE PERFECTO

**LIPS**

CAJAS DE CAUDALES

MUEBLES DE ACERO  
PARA OFICINAS

ARCHIVADORES, MESAS,  
ARMARIOS, ETC.

**Rudy Meyer**

Montera, 28  
MADRID

# APARATOS DE LIMPIEZA

PARA LA CASA



ENCERRADORAS

HIGIENE - ELEGANCIA  
Y ECONOMIA



Pida usted demostraciones gratuitas

— al —

**Teléfono 52.098**

— y —

A E G Ibérica de Electricidad (S. A.)



# VENTILADORES

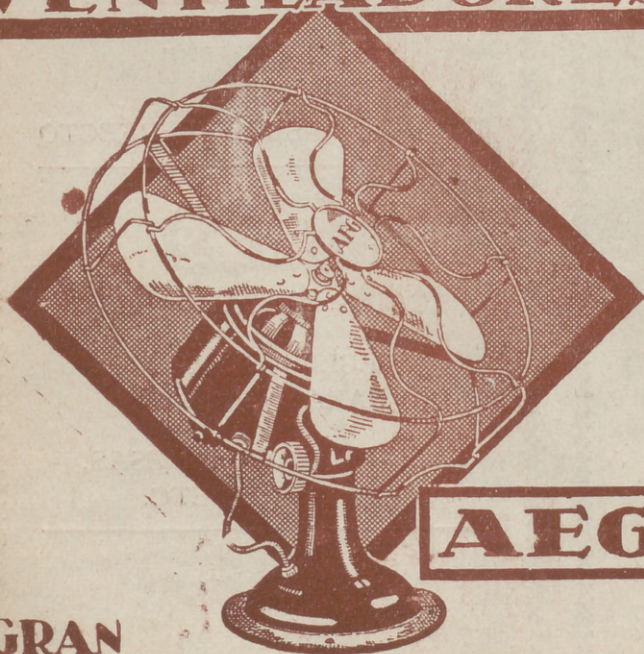

**AEG**

GRAN SURTIDO MATERIAL SUPERIOR  
PIDASE EXPRESAMENTE ESTA MARCA



En todos los buenos establecimientos de electricidad

:- y :-

A E G Ibérica de Electricidad (S. A.)

