

ESPECTÁCULOS DE MADRID

REVISTA DIARIA
GUIA DE LA CAPITAL

CRÓNICAS = NOVELAS = PASATIEMPOS =
TEATROS = TOROS = CINES = VARIETÉS Y SPORT

— Se reparte gratis —



DIRECCIÓN:

CONDE DE ROMANONES, 2 — ESQ. A CONCEPCIÓN JERÓNIMA



UNIÓN MUSICAL ESPAÑOLA

Carrera de San Jerónimo, 30 (edificio propiedad) y Preciados, 5.
Autopianos, Pianos, Armoniums, Instrumentos accesorios, Rollos Diana,
Música Española y Extranjera. AUTOPIANOS DE ALQUILER.
Casa la más surtida y más barata de España

LA MARAVILLA DEL SIGLO



¿Ha oído Ud. la Nueva Gramola con Cámara Acústica «Reenfrante»? En caso negativo, hágalo en seguida. Acuda sin pérdida de tiempo a un agente nuestro y pida una audición musical con este nuevo instrumento. Al escuchar las primeras notas sentirá usted la sensación de que los artistas se hallan en su presencia. Su ánimo quedará cautivado ante esta nueva maravilla y radiante de placer, deseará Ud. adquirir este prodigioso aparato que reproduce todos los sonidos musicales con una precisión verdadera admirable. Una sola audición le convencerá.

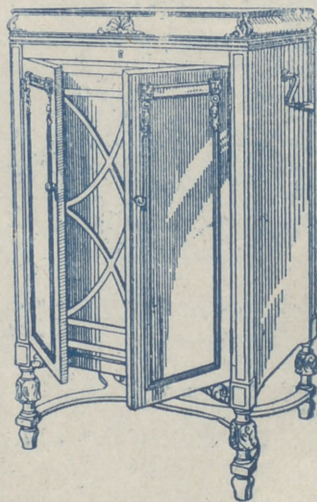

La Voz de su Amo

COMPañÍA DEL GRAMÓFONO, S. A. E.
Avenida Pí y Margall, 1. MADRID

Fábrica:
Urgel N.º 3
BARCELONA



ESPECTACULOS DE MADRID

REVISTA DIARIA
DE INFORMACIÓN Y PROPAGANDA

.. FUNDADA EL 21 DE NOVIEMBRE DE 1922 ..

Distribución de nuestras tiradas

Todos los días, de doce y media a dos en los Casinos de Madrid, Bellas Artes, Gran Peña; en los Hoteles Palace, Ritz, París, Inglés, Reina Victoria, Regina y Príncipe de Asturias.—De cuatro a cinco de la tarde, en los siguientes Catés y de esta forma: *Martes, Fuegos y Sábados*, Cafés Oriental, Lisboa, Puerto Rico, Universal, Colonial y Madr d; *Miercoles, Viernes y Domingos*, Lion d'Or, Maison Dorée, Café-Bar La Montaña, Savoia y Norte.

Diariamente se reparte también en los Bares Villa-Rosa, Plaza de Santa Ana, 17, «Madrid» Sevilla» y en Echegaray, 21.—Lo que avisamos a los Sres. anunciantes para que lo compruebe

Para toda clase de anuncios y propagandas diríjense a la Dirección

2, Conde de Romanones, 2

(Esquina a Concepción Jerónima)

Tarifa general de la Compañía del Metroropolitano Alfonso XIII

del Norte	30
Quovedo..	30
S. Bernardo	30
Noviciado	30
St. Domingo	30
Isabel II..	30
Sevilla...	30
Banco...	30
Retiro...	30
P. Vergara	30
Goya...	30
M. Becerra	30
Ventas...	30
P. Valdeca	30
Pacifico...	30
M. Pelayo	30
Atocha...	30
A. Martín	30
Progreso...	30
P. del Sol	30
Gran Via	30
Tribunal..	30
Bilbao...	30
Chamberí	30
Iglesia...	30
Ríos Rosas	30
C. Caminos	30

ESTACIONES

C. Caminos	30
Ríos Rosas	30
Iglesia	30
Chamberí	30
Bilbao	30
Gran Via	30
Sol	30
Progreso	30
Antón Martín	30
Atocha	30
M. Pelayo	30
Pacifico	30
Puente Valdeca	30
Ventas	30
Manuel Becerra	30
Goya	30
Príncipe Vergara	30
Retiro	30
Banco España	30
Sevilla	30
Isabel II	30
Noviciado	30
San Bernardo	30
Quovedo	30
E. del Norte	30

PAÑOS

EL MEJOR SURLIDO

Las más altas novedades, los mejores precios y las mejores calidades, las encontrarán en

ESPARTEROS, 7

Galaz y C.^a (S. en C.)

Teléfono 12.357

TELEFONO 10.251

LA CHOCOLATERA
MARCA REGISTRADA
ANTONIO MENÉNDEZ
EXDEPENDIENTE de VENANCIO VÁZQUEZ,
CAFÉS, CHOCOLATES Y TÉS
SON LOS PREFERIDOS

22-HUERTAS-22. (frente a Príncipe)

TELEF. 10.251.-NO TIENE SUCURSALES

MADRID

NO TIENE SUCURSALES

Horario de trenes.

	Salida de Madrid	Llegada a Madrid
Compañía del Norte		
Expreso Hendaya (vía Avila).....	2130 2230	7-9
Expreso Galicia (vía Avila).....	19,20	9,40
Rápido Hendaya (vía Avila).....	20	21
Sudexpreso Francia (vía Avila)...	22	9,15
Rápido Asturias-Santander.....	9	22,15
Correo Santander (vía Avila).....	10,30	8,15
Correo Galicia (vía Avila).....	19,45	7,45
Correo Hendaya (vía Avila).....	22,45	6
Mixto Madrid-Irún.....	6	19,40
Mixto Galicia (vía Segovia).....	10,25	14,50
Mensajerías Segovia.....	20	15,45
Tranvía Avila.....	7,45 17,10	21-2045
Tranvía Segovia.....	8-18	11,10-20 25
Tranvía Escorial-Cercedilla.....	14,10	18
Tranvía Pozuelo.....	21	22
Tranvía Pozuelo.....	16,35	18,45
Tranvía Escorial (domingos).....	10 08	1055 2010
Tranvía Escorial.....	19 20	8,48
Madrid-Cáceres-Portugal.		
Ráp. Lisboa.....	23,28	8,26
Corr. Lisboa.....	20,25	9,05
Mix. Salamanca-Cáceres.....	8,45	19,50
Mix. Talavera.....	14	16
Madrid-Zaragoza Alicante		
Exp. Barcelona.....	20,15	9
Exp. Alicante-Valencia-Cartagena.	9	19,40
Exp. Andalucía.....	9,50	20,25
Expreso Sevilla.....	10,55	21,05
Expreso Zaragoza y Barcelona....	9,45	21,55
Expreso Málaga-Algeciras (alterno)	21,35	9 10
Correo-expreso Valencia.....	22,10	8
Exp. Andalucía-Cádiz (alterno)....	22 40	8 45
Correo-expreso Alicante.....	23	7,30
Correo-Expreso Aranjuez-Tol. do.	9,10	20,25
Omnibus Zaragoza.....	19	10,25
Omnibus Zaragoza-Barcelona.....	7,20	19,55
Correo Zaragoza y Barcelona.....	21,40	8
Correo-expreso Cartagena.....	21,45	8,30
Expreso Badajoz, lunes miér. vicr.	8 45	20,45
Id. regreso, martes, jueves, sáb...	8 45	20,45
Expreso Toledo (por Aranjuez)...	9,10	20
Correo Andalucía.....	23,25	7
Omnibus Cuenca-Alicante-Valencia-Cartagena y Córdoba.....	7	11,20
Mensajerías Valencia-Alicante y Tarancón.....	11,10	18 45
Omnibus Toledo.....	7,45	14,35
Omnibus Sigüenza.....	13,30	14,15
Omnibus Guadalajara.....	10,10	17,35
— —.....	17	17,35
— —.....	20,35	8,45
Tranvía Getafe (Badajoz).....	6,20	7,45



Casa MERP

PAPELERIA

Arreglo de todas las marcas de stylográficas y estuches de dibujo.

Material de Pesca

ECHEGARAY, 7
Teléfono. 10.095

CONFITERIA, PASTELERIA, FIAMBRES

N I Z A

Especialidades y creaciones para el te y postres.

Se sirven **LUNCHS**

Argensola, 20 y Orellana, 16
Teléfono 33253

Hotel Universo y Cuatro Naciones

ZARAGOZA

RESTAURANT DE PRIMER ORDEN

Ascensor eléctrico.- Calefacción a vapor.--Agua corriente, fría y caliente.-Habitaciones con baño Autobús en las estaciones. -Grandes salones para banquetes

Clemente y García

CAMISERIA Y ROPA BLANCA

Equipos, canastillas, Batas, blusas.

Especialidad en ropas para niños.

34, MAYOR, 34

LLANOS

RESTAURANT
PASTELERIA
CERVECERIA

TRES CRUCES, 12

TELEFONO, 18.651

Fotografía Laurgraff

Montera, 42, planta baja

Sucursal en Preciados, 16, planta baja

Magníficas postales desde tres ptas., kilométricos, pasaportes y carnets entregados en el acto.

SE HACEN AMPLIACIONES

Madrid a Córdoba-Sevilla

Exprés n.º 92.—Butacas. Coche diario para Sevilla, y martes, jueves y sábados para Cádiz. Coche Restaurant entre Córdoba y Sevilla.

Salida a las 22,40.

Exprés n.º 94.—1.ª y 3.ª Coche Restaurant todo el trayecto. Salida a las 9,50.

Correo n.º 22.—1.ª, 2.ª y 3.ª Salida a las 23,25

ESTACIONES	Exprés n.º 92	Exprés n.º 94	Correo n.º 22
MADRID Atocha.....S..	22,40	9,50	23,25
VILLAVEVERDE BAJO.....			
GETAFE.....	>	>	>
Plto.....	>	>	>
Valdemoro.....	>	>	>
Ciempozuelos.....	>	>	>
Seseña.....	>	>	>
ARANJUEZ.....	JL..		23,77
	S..		23,78
CASTILLEJO.....	JL..		0,54
	S..		0,36
ALCAZAR DE SAN JUAN.....	JL..	0,58	12,10
	S..	1,06	12,18
			2,43
CINCO CASAS.....		12,45	2,82
MANZANARES.....	JL..	1,73	13,08
	S..	1,85	13,09
VALDEPEÑAS.....	JL..	2,22	13,36
	S..	2,24	13,37
Santa Cruz de Mudela.....		2,40	13,32
Santa Elena.....		3,73	14,45
			6,56
Vilches.....			15,08
			7,26
VADOLLANO.....	JL..	4,06	15,21
	S..	4,14	15,29
BAEZA-EMPALME.....	JL..	4,23	15,40
	S..	4,33	15,55
Javalquinto.....			8,39
MENJIBAR.....			8,50
ESPELIU.....	JL..	5,01	16,23
	S..	5,05	16,38
Villanueva de la Reina.....			9,30
Andújar.....		17,04	9,51
Arjonilla.....			9,61
Marmolejo.....		5,47	17,21
Villa del Río.....			17,38
Montoro.....			17,51
Pedro Abad.....			10,62
Villafraanca de Córdoba.....			10,81
Alcolea.....			11,42
CÓRDOBA.....	JL..	7,00	18,41
	S..	7,20	18,57
190.000 habitantes.			12,35
Posadas.....			19,31
Hornachuelos.....			19,42
Peñarol.....			13,62
GUADAJOZ.....	JL..		14,53
	S..		14,58
LOS ROSALES.....	JL..		20,40
	S..		20,41
Cantillana.....			15,25
Brenes.....		9,08	15,36
	JL..	9,23	21,11
SAN JERONIMO.....		9,38	21,13
	S..	9,58	21,13
SEVILLA.....	Ll..	9,45	21,20
800,000 habitantes.			16,28

Fábrica de Plisados, Vainicas e incrustaciones mecánicas

LA CASA LA MAS ANTIGUA DE MADRID
SE HACEN TODA CLASE DE PLISADOS Y EN TODOS LOS ANCHOS.—LA ÚNICA CASA QUE TIENE SIEMPRE LAS ÚLTIMAS CREACIONES DE PARÍS.

ARTURO HUERTA

FERNANDO VI, 12, principal. TELEFONO, 33.681

Evitará Ud. los destrozos ocasionados en las paredes por los clavos y escarpías usando los tacos

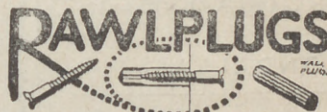

Central: FERNANFLOR, 4.—Madrid.
Depósito: ALCALA, 99.—Madrid.

PLANTAS Y FLORES NATURALES

PEDRO LAPÉGUE

Proveedor de los principales Teatros y Hoteles
Construcción de jardines, ramos, corbeilles y coronas

Ventura de la Vega, 3 Teléfono, 12.237

(Entrada por Carrera San Jerónimo) M A D R I D

VILLA-ROSA

RESTAURANT

El mejor y más típico en su género y el preferido por la buena Sociedad.

SERVICIO PERMANENTE.—PLATO DEL DIA
SERVICIO A LA CARTA

Visite usted VILLA-ROSA

Plaza del Principe Alfonso, 17.—Tel.º 12.270



Fernando VI, núm. 3 Madrid. Tel. 34704

EL MESÓN DEL SEGOVIANO

CAVA BAJA, 41 y 28. - Teléfono, 72932

El sitio más popular de la Corte, donde pueden admirar los famosos frescos del pintor

Arturo Ortiz Aguacil

No deje de visitar este famoso MESÓN

"EXPOSICION" de muebles nuevos

M. Maldonado

Variedad y economía.—Fabricación propia
Leganitos, 4 toda la casa.—Teléfono 15924

Español

A las 6,30

SIN HORCANI CUCHILLO

A las 10,30

RONDALLA

Fontalba

Alas 6,30, Las Hilanderas.

10,30

Las Hilanderas. y Los Claveles

Infanta Isabel

(compañía de Comedias)

A las 6,30

EL ALFILER

A las 10,30

Adán y Eva

Apolo

6,15 La Gran vía y Gigantes y Cabezudos.

10,30, El baile de Luis Alonso y La Tempranica,

Zarzuela

6,30 Concierto.

10,30, Coplas de Ronda.

Teatro Pavón

A las 6,30 y

A las 10,30

La copla andaluza

¡enorme éxito!

por Perosanz y

Niño de Marchena.

Centro.

A las 6,30 La bayadera.
10,30, La alegre juventud.

1896

El año noventa y seis se halla postrado en el lecho y la vida que le queda se le escapa por momentos. El año noventa y siete, su «legítimo» heredero, con frases eutrecortadas trata de infundirle aientos —Hijo mío, no te canses, de aquí voy al cementerio, pero me froto las manos muy alegre y satisfecho. Entre guerras, epidemias.

ALBERTO

Pulseras de pedida especialidad.



Últimas creaciones

7, Carretas, 7

CHAMPACNE
"BENÉZET"



Yeudo en coche...
Simplicio Calabace...
que es cortés hasta...
preguntó a una...
—¡La molesta a...
—¡A mí, mucho...
con prisa, la interr...
Simplicio un puro...
y con asombro ex...
—¡Carombal! ¡Pues...!

PENSA MIENTOS

No conteis nunca con la...
dos a todos los infortunios. Hemos...
nen miedo cierran los ojos...
llega antes porque ya existia...

No os desesperéis si no se...
que preocuparse porque los...
de nosotros; nos basta con que...

El verdadero valor consiste...
cuando uno conoce en dónde...
cerrar los ojos sino en vencer...

EL MEJOR REGALO
SERÁ SIN DUDA, UN OBJETO DE LA
ANTIGUA CERAMICA
:-: NIVEIRO :-:
DE TALAVERA
UNICA SUCURSAL EN MADRID
CALLE DE RECOLETOS 2, DUP.
¡NO COMPRAR SIN VISITAR ESTA CASA!

Jai-alai

(calle de Alfonso IX)

A las 4 de la tarde.

Primero, a pala, Gallarta II y Ochoa contra Azurmendi I y Amorabieta I. Segundo, a remonte, Salsamendi y Tacolo contra Ochotorena y Vega.

Eslava.-A las 6,30 Las Cariñosas y Enseñanza libre.
A las 10,30 Las Cariñosas y La alegre trompetería.

específicos y médicos
quité a las madres su hijos,
quité a las suegra sus yer-

(nos,

y «suprimí» por millares
hermanos, primos y deudos.
Yo me llevo al otro barrio
un respetable cortejo
de robos, infanticidios,
fraudes, estafas, coechos,
hurtos, falsificaciones,
asesinatos, incendios,

(continuará)

Alkázar

A las 6,30 y 10,45

El Club de los chiflados

LARA

A las 6,30

La Serpiente.

A las 10,30

La virtud sospechosa.

Reina Victoria

(compañía Diaz-Artigas)

A las 6,30 y 10,15

Vidas cruzadas

¡El éxito del año!

Cómico

A las 6,30 ¡Mira que bonita era,!

A las 10,30,

LA SANTA

COMEDIA

A las 10,30

¿Que tienes en la mirada?

ARMENGOL

Acreditada y antigua Lanería y Colchonería.

Grandes existencias en lanas y telas adamascadas y listadas,
para todas clases de colchones. Duvets, plumas, miraguanos, borras, zaleas, etcétera etcetera.

Barquillo, 30.-Tel. 34.27 2

Algunos museos que merecen visitarse

- Arqueológico Nacional*, Serrano, 13: De diez a cuatro diario; festivos, de diez a una.
- Armería Real*: De diez a una, diario, una peseta; jueves, gratis, de dos a tres.
- Arte Moderno*, Paseo de Recoletos, 20: De ocho a una, diario, una peseta; jueves y domingos, gratis.
- Artillería*, Méndez Núñez: De ocho y media a doce y media, diario, 0,25 pesetas; martes y sábados, gratis.
- Caballerizas Reales*, Bailén, 8: De dos a cinco, diario, una a seis personas dos pesetas; lunes, gratis.
- Museo Romántico*, San Mateo, 13: De once a cuatro, entrada gratis.
- Nacional de Ciencias Naturales*, Castellana (Hipódromo): De nueve a doce, diario, y de nueve a doce y media, festivos.
- Nacional del Prado*, Paseo del Prado, 9: De diez a cuatro, diario, y de diez o dos, festivos; Domingos y jueves gratis,
- Naval*, P. Ministerios 7: De diez a una, diario.



Esmaltes finos artísticos. Esmaltes traslucidos. Sortijas de indios patentadas. Condecoraciones civiles y militares. Escudos Heráldicos. Cartelas en oro y plata para homenajes.

ATOCHA. 5 MADRID
Teléfono, 17.525

TALLERES DE TAPICERIA Y EBANISTERIA
- DE -
F. GONZALEZ

Cortinajes, Fundas, Decoración. Toda clase de obra y restauración de muebles.

21, REINA, 21

Sastrería Galindo
CORTE REGIO

TRAJES ULTIMA MODA - GABANES
TRINCHERAS - GABARDINAS

(Se admiten géneros para su confección)

Concepción Jerónima, 8 - Teléfono 72746

EL NOROESTE

(Antes EL CASTILLO DE LUNA)

CAFE EXPRES - ESMERADO
SERVICIO DE RESTAURANT

Platos populares todos los días

CERVEZAS-MARISCOS-BOCADILLOS

6, Concepción Jerónima, 6

Luis Feijoo



Teléfono, 7 4.918

PUNTO DE DESTINO	CARTAS		Tarjetas postales		Sobres moqueteros y obitros asegurados		Derecho de certificado	
	Tipo de peso	Francia - Cts.	Sencillos	Cts.	Tipo de peso	Francia - Cts.	Cualquier peso	Cts.
Interior de las poblaciones, Península, Islas Baleares, Canarias, posesiones españolas del Norte de Africa y Andorra, Portugal, Gibraltar, Filipinas y America.	20	15	15	15	20	15	30 (h)	
Pernando Poo, Annobon, Coris y demás posesiones del Golfo de Guinea.	25	25	15	15	25	25	30 (h)	
Oficinas españolas en Marruecos y Tángier.	25	25	15	15	30	30		
Todos los demás países.	20	30	15	15	20	30		
	30	20 (a)	15	15	30	20		
	40	40	25	25	40	40		

(a) Los primeros 20 gramos son 40 céntimos, y cada 20 gramos que exceda de los 20 primeros, 20 céntimos.—(A) Por excepción es de 5 céntimos solamente el importe del certificado para los impresos que contienen libros, sin que haya derecho a indemnización en caso de extravío.

Tarifa para el servicio de Automóviles

Al servicio público, clasificados por su categoría de fuerza y distinguidos por franjas en los colores azul, naranja y verde:

	Pesetas
FRANJA AZUL	
Los 800 primeros metros.....	0,80
Por cada 200 metros más.....	0,20
Por cada hora que el coche esté parado, en fracciones de 0,20.....	3,00
FRANJA NARANJA	
Los 800 primeros metros.....	0,60
Por cada 200 metros más.....	0,10 y 0,20
Por cada hora que el coche esté parado en fracciones de 0,10 y 0,20.	4,00
FRANJA VERDE	
Los 800 primeros metros.....	0,40
Por cada 200 metros más.....	0,10
Por cada hora que el coche esté parado en fracciones de 0,10.....	3,00

Embajadas y Consulados

Alemania, Castellana, 4; Consulado, íd.—Argentina, Zurbano, 21; Consulado, Almagro, 40.—Austria, Alcalá, 16 (Consulado).—Bélgica, Padilla, 23; Consulado, Paseo Recoletos, 21.—Brasil, Castellana, ; Consulado, Avenida de Pi y Margall, 5.—Colombia, Fortuny, 23; Consulado; Núñez de Balboa, 8.—Cuba, Alfonso XII, 23 (moderno); Conde Aranda, 16.—Chile, Alfonso XI, 5; Consulado, San Yedro, 1.—Checoeslovaquia, Orfila, 5 (Consulado).—Dinamarca, Serrano, 45; Consulado, Bárbara de Braganza, 14.—Ecuador, Colmenares, 8 (Consulado).—Estados Unidos de América, Castellana, 32; Consulado, Avenida Conde Peñalver, 16.—El Salvador, Marqués del Riscal, 10; Consulado, Serrano, 17.—Francia, Villalar, 2; Consulado, Villalar, 11. Guatemala, Almagro, 50 (Consulado).—Honduras, Guillermo Rolland, 1 (Consulado).—Inglaterra, Fernando el Santo, 16; Consulado, Alcalá Galiano, 5.—Italia, Mayor, 90; Consulado, Almudena, 2.—Japón, Alcalá, 103.—Méjico, Marqués de Villamagna, 4; Consulado, Lista, 25.—Mónaco, Manuel Longoria, 4 (Consulado)—Noruega, General Martínez Campos, 33; Consulado, Castelló, 42.—Países Bajos: Fernando VI, 27; Consulado, Almagro, 50.—Panamá, F. González, 17; Consulado, íd.—Perú, Lealtad, 4; Consulado, Carmen, 38.—Portugal, Almagro, 50; Consulado, Plaza de la Encarnación, 3. Republicana Dominicana, Serrano, 5 (Consulado). Rumanía, Barquillo, 6 (Consulado).—Rusia, Princesa, 8.—Suecia, Zurbano, 25; Consulado, Villanueva, 18.—Suiza, Sagasta, 25; Consulado, íd.—Turquía, Santa Engracia, 5 (Consulado).—Uruguay, Caballero de Gracia, 14; Consulado, Conde Xiqueña, 2.—Venezuela, Olózaga, 4; Consulado, Alcalá, 114.

Casas de Socorro

Buenavista, Castelló, 65. Teléf. 52 430.—Centro, Navas de Tolosa, 10. Teléf. 10.025.—Congreso, Fúcar, 8. Teléf. 10.048.—Chamberí, Eloy Gonzálo, 15. Teléf. 30.271.—Hospicio, Augusto Figueroa, 45. Teléf. 16.189.—Hospital, Santa Isabel, 36. Teléfono 10.034.—Inclusa, Encomienda, 21. Teléfono 10 406.—Latina, Carrera de San Francisco, 8. Teléfono 10.022.—Palacio, Cristinos Martos, 3. Teléfono 30.073.—Universidad, San Bernardo, 68. Teléfono 15.32.

PAPELERIA DE MODA



El mayor surtido en plumas estilográficas y lapiceros automáticos. Casa especializada en artículos para regalo. VIUDA DE M. DE NAVARRO. Preciados 5 11 MADRID Tel. 10.197

Un momentoll

Tome las señas de esta Casa, compren en ella una vez, y será la Papelería donde se surta siempre.

¡No lo olvidell

Palacio de la estilográfica

5, PRECIADOS, 5

MADRID



Casa Adoración

ULTIMAS NOVEDADES DE PARIS

Sombreros para señoras y niñas.

4, CALLE DEL PRADO, 4

TELEFONO 14926

“Cafés Vere”

Pruebe estos cafés.

Le gustarán mucho

Fuencarral, 103

TELÉFONO 52729



“LA IDEAL”

PARA COMPRAR LAS MEJORES

GOMAS HIGIENICAS

DIRIGIRSE SIEMPRE A

32, ESPOZ Y MINA, 32

Esta Casa es sucursal de LA INGLESA, SAN VICENTE, 164 VALENCIA

Madrid a Zaragoza y Barcelona

Expres n.º 802.—1.ª y 3.ª.—Coche Restaurant.

Salida a las 9,45.

Expres lujo n.º 804.—1.ª Butacas.—Coche cama y coche restaurant. Salida a las 20,15

Correo n.º 810.—1.ª, 2.ª y 3.ª Salida a las 21,40

ESTACIONES	Tren		
	n. 802	n. 804	n. 810
MADRID Atocha.....	S.. 9,45	20,15	21,40
Torrelón de Ardoz.....	>	>	21,75
Alcalá de Henares.....	>	>	22,29
GUADALAJARA.....	{S.. 10,42	20,71	22,56
	{LI. 10,47	21,16	22,62
Jadraque.....	>	>	23,65
Sigüenza.....	12,21	22,55	0,88
TORRALBA.....	{S.. 12,47	>	1,32
	{LI. 13,19	>	1,40
Arcos de Jalón.....	13,25	22,57	2,20
Santa María de Huerta.....	>	>	2,54
ARIZA.....	{S.. 13,47	>	2,49
	{LI. 13,49	>	2,64
Alhama de Aragón.....	13,66	0,37	3,29
Ateca.....	>	>	3,50
CALATAYUD.....	{S.. 14,32	0,67	3,70
	{LI. 14,34	0,67	4,25
Paracuellos de la Ribera.....	>	>	4,49
Morés.....	>	>	4,59
Morata de Jalón.....	>	>	4,72
Ricla.....	>	>	5,28
Calatorao.....	>	>	5,37
Salillas de Jalón.....	>	>	5,46
Rueda de Jalón.....	>	>	5,64
Plasencia de Jalón.....	>	>	5,75
CASSETAS.....	{S.. 15,58	2,37	6,46
	{LI. 15,62	2,39	6,69
Utebo-Monzalbarba.....	>	>	6,88
ZARAGOZA.....	{S.. 16, 5	2,55	7,30
350.000 habitantes	{LI. 16,30	2,67	8,25
La Cartuja.....	>	>	8,40
El Burgo.....	>	>	8,52
Fuentes de Ebro.....	>	>	8,67
Pina.....	>	>	8,79
Quinto.....	>	>	9,32
Velilla de Ebro.....	>	>	9,42
La Zaida.....	>	>	9,55
PUEBLA DE HIJAR.....	{S.. 17,49	10,25	
	{LI. 17,50	10,28	
Samper Calanda.....	>	>	10,45
Chipriana.....	>	>	10,72
Caspe.....	18,38	4,67	11,51
Flix.....	19,47	>	12,62
Ascó.....	>	>	12,72
García.....	>	>	13,27
MORA LA NUEVA.....	{S.. 19,67	6,31	13,25
	{LI. 20,15	6,43	13,88
Guiaments.....	>	>	14,30
Marsa Falsat.....	20,54	>	14,64
Rfudecañas Botarell.....	>	>	15,76
Borjas del Campo.....	>	>	15,46
REUS.....	{S.. 21,25	7,55	15,56
	{LI. 21,29	7,66	15,66
Morell.....	>	>	16,20
RODA DE BARA.....	{S.. >	>	16,65
	{LI. >	>	16,68
SAN VICENTE.....	{S.. 22,19	8,40	16,78
	{LI. 22,20	8,41	17,26
Cubellas.....	>	>	17,47
VILLANUEVA Y GELTRÚ.....	{S.. >	>	17,54
	{LI. >	>	17,89
Sitges.....	>	>	17,71
Castelldefels.....	>	>	18,39
Gavá y Viladecans.....	>	>	18,47
Prat Llobregat.....	>	>	18,59
Sans.....	>	>	18,73
Paseo Gracia.....	25,19	9,39	18,79
BARCELONA Francia.....	LI. 25,20	9,50	19,51
100.0.000 de habitantes			

LA CORUÑA

MARTIN NAVAZO

Vinos - Restaurant - Cervezas - Licores de todas las marcas - Mariscos del día - Aperitivos y bocadillos - La peña más clásica.

4, ALCALÁ, 4

RELOJERIA

DE

MANUEL ALVAREZ

Compra y venta de relojes de todas clases, antiguos y modernos.

6, CALLE DEL PRADO, 6.—Teléf. 14226

FÁBRICA Y ALMACÉN

de pianos, órganos y armoniums

Ricardo Rodríguez

VENTAS AL CONTADO Y A PLAZOS

Despacho: Ventura de la Vega, 3

Talleres: Pizarro 19 (Palacio de Chestre)

Teléfono 12.344

Kelotería y platería

Bisutería fina

CARLOS PERLA

Objetos para regalos, Relojes desde 7 pesetas.

4, Carretas, 4

GRAN FERRETERIA - MATERIAL ELECTRICO

Especialidad en artículos para Colegios y Comunidades

PEDRO ORCASITAS

SUCESOR DE PEÑA

Agujas, cuchillos, tijeras, navajas de afeitar y de bolsillo, Efectos de pescar. Batería de cocina.

Herramientas para zapateros y guarnicioneros.

— — — Cubiertos. — — —

Esparteros, 10 MADRID Teléfono 13346

La Regional

Vinos finos de mesa. — : — Servicio a domicilio

Gran vino "El Padre Eterno"

y blanco "LA PALMA"

1, Los Madrazos, 1

Teléfono 13563

Zacarías Madrid

Se encarga de hacer toda clase de Seguros y en particular de «La Equitativa de Madrid», empresa de seguros contra enfermedades y entierros.

también facilita terrenos en sitio céntrico desde

10 pesetas al mes.—Para informes:

48, Mesón de Paredes, 48

Peletería "LLANA"

ES CASA DE CONFECCION ACREDITADA

Antes de hacer sus compras
de pieles, en beneficio de
usted visite esta Casa.



Coloreros, 1 pral. esquina a Mayor, 24
TELÉFONO, 11.187

Félix Doca
FÁBRICA DE BRONCES ARTÍSTICOS
LAMPARAS - CAMAS
MUEBLES Y HERRAJES
ESPACIO CENTRAL NICOLAS MARINERO, 816
TEL. DE O. N. O. - 15 4197
FABRICA Páco de los Acciads 2 duodº
Teléfono - 15 110
MADRID

KARDEX

FICHERO VISIBLE PERFECTO

LIPS

CAJAS DE CAUDALES

MUEBLES DE ACERO
PARA OFICINAS

ARCHIVADORES, MESAS,
ARMARIOS, ETC.

Rudy Meyer

Montera, 28
MADRID

APARATOS DE LIMPIEZA

PARA LA CASA



ENCERRADORAS

HIGIENE - ELEGANCIA
Y ECONOMIA



Pida usted demostraciones gratuitas

— al —

Teléfono 52.098

— y —

A E G Ibérica de Electricidad (S. A.)



VENTILADORES

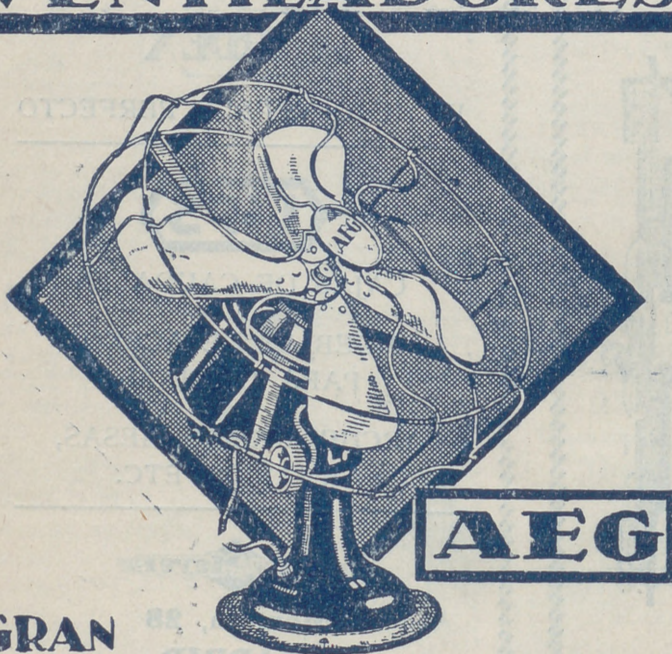

GRAN SURTIDO MATERIAL SUPERIOR
PIDASE EXPRESAMENTE ESTA MARCA



En todos los buenos establecimientos de electricidad

— y —

A E G Ibérica de Eléctricidad (S. A.)



ESPECTÁCULOS DE MADRID

REVISTA DIARIA
Y
GUIA DE LA CAPITAL

CRÓNICAS = NOVELAS = PASATIEMPOS =
TEATROS = TOROS = CINES = VARIETÉS Y SPORT

— Se reparte gratis —



DIRECCIÓN:

CONDE DE ROS. ANONES, 2. — ESQ. A CONCEPCIÓN JERÓNIMA

UNIÓN MUSICAL ESPAÑOLA



Carrera de San Jerónimo, 30 (edificio propiedad) y Preciados, 5.
Autopianos, Pianos, Armoniums, Instrumentos accesorios, Rollos Diana,
Música Española y Extranjera. AUTOPIANOS DE ALQUILER.

Casa la más surtida y más barata de España

LA MARAVILLA DEL SIGLO



¿Ha oído Ud. la Nueva Gramola con Cámara Acústica «Reen-
trante»? En caso negativo, hágalo en seguida. Acuda sin pérdida
de tiempo a un agente nuestro y pida una audición musical con
este nuevo instrumento. Al escuchar las primeras notas sentirá
usted la sensación de que los artistas se hallan en su presencia. Su
ánimo quedará cautivado ante esta nueva maravilla y radiante
de placer, deseará Ud. adquirir este prodigioso aparato
que reproduce todos los sonidos musicales con una
precisión verdadera admirable. Una sola audi-
ción le convencerá.

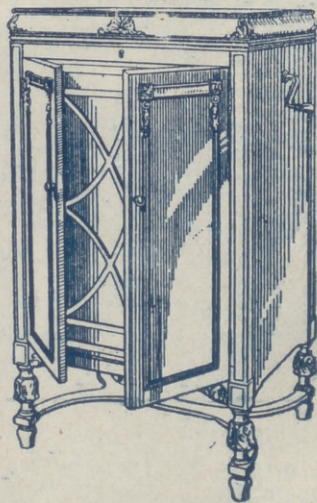

La Voz de su Amo

COMPañÍA DEL GRAMÓFONO, S. A. E.
Avenida Pí y Margall, 1. MADRID

Fábrica:
Urgel N.º 3
BARCELONA



ESPECTÁCULOS DE MADRID

REVISTA DIARIA
DE INFORMACIÓN Y PROPAGANDA

FUNDADA EL 21 DE NOVIEMBRE DE 1922

Distribución de nuestras tiradas

Todos los días, de doce y media a dos en los Casinos de Madrid, Bellas Artes, Gran Peña; en los Hoteles Palace, Ritz, París, Inglés, Reina Victoria, Regina y Príncipe de Asturias.—De cuatro a cinco de la tarde, en los siguientes Cafés y de esta forma: *Martes, Fieles y Sábados*, Cafés Oriental, Lisboa, Puerto Rico, Universal, Colonial y Madrid; *Miércoles, Viernes y Domingos*, Lion d'Or, Maison Dorée, Café-Bar La Montaña, Savoia y Norte.

Diariamente se reparte también en los Bares Villa-Rosa, Plaza de Santa Ana, 17, «Madrid» Sevilla» y en Echegaray, 21.—Lo que avisamos a los Sres. anunciantes para que lo compruebe

Para toda clase de anuncios y propagandas diríjense a la Dirección

2, Conde de Romanones, 2

(Esquina a Concepción Jerónima)

Tarifa general de la Compañía del Metroropolitano Alfonso XIII

E. del Norte	30
Querevedo	30
S. Bernardo	30
Noviciado	30
S. Domingo	30
Isabel II.	30
Sevilla	30
Banco	30
Retiro	30
P. Vergara	30
Goya	30
M. Becerra	30
Ventas	30
P. Valdecasas	30
Pacifico	30
M. Pelayo	30
Alcala	30
A. Martin	30
Progreso	30
Sol	30
Gran Vía	30
Tribunal	30
Bilbao	30
Chamberí	30
Argüelles	30
Ríos Rosas	30
C. Caminos	30
E. del Norte	30
Kios P. Usas	30
Iglesia	30
Chamberí	30
Bilbao	30
Tribunal	30
Gran Vía	30
Sol	30
Progreso	30
Antón Martín	30
M. Pelayo	30
Pacifico	30
Puerto Valdecasas	30
Ventas	30
Manuel Becerra	30
Príncipe Vergara	30
Retiro	30
Banco España	30
Sevilla	30
Isabel II.	30
Santo Domingo	30
Noviciado	30
San Bernardo	30
Querevedo	30
E. del Norte	30

PAÑOS

EL MEJOR SURTIDO

Las más altas novedades, los mejores precios y las mejores calidades, las encontrarán en

ESPARTEROS, 7

Galaz y C.^a (S. en C.)

Teléfono 12.357

TELEFONO 10.251



NO TIENE SUCURSALES

Horario de trenes.

Compañía del Norte

	Sellua de Madrid	Llegada da a Madrid
Expreso Hendaya (vía Avila).....	2130 2230	7-9
Expreso Galicia (vía Avila).....	19,20	9,40
Rápido Hendaya (vía Avila).....	20	21
Sudexpreso Francia (vía Avila)...	22	9,15
Rápido Asturias-Santander.....	9	22,15
Correo Santander (vía Avila).....	10,30	8,15
Correo Galicia (vía Avila).....	19 45	7,45
Correo Hendaya (vía Avila).....	22,45	6
Mixto Madrid-Irún.....	6	19,40
Mixto Galicia (vía Segovia).....	10,25	14 50
Mensajerías Segovia.....	20	15,45
Tranvía Avila.....	7,45 17,10	21-2045
Tranvía Segovia.....	8-18	11,10-20 25
Tranvía Escorial-Cercedilla.....	14,10	18
Tranvía Pozuelo.....	21	22
Tranvía Pozuelo.....	16,35	18,45
Tranvía Escorial (domingos).....	10 08	1955 2010
Tranvía Escorial.....	19 20	8,48

Madrid-Cáceres-Portugal.

Ráp Lisboa.....	23,28	8,26
Córr. Lisboa.....	20,25	9,05
Mix. Salamanca-Cáceres.....	8,45	19 50
Mix. Talavera.....	14	16

Madrid-Zaragoza Alicante

Exp. Barcelona.....	20,15	9
Exp. Alicante-Valencia-Cartagena.	9	19,40
Exp. Andalucía.....	9,50	20,25
Expreso Sevilla.....	10,55	21,05
Expreso Zaragoza y Barcelona....	9,45	21,55
Expreso Málaga-Algeciras (alterno)	21,35	9 10
Correo-expreso Valencia.....	22,10	8
Exp. Andalucía-Cádiz (alterno)...	22 40	8 45
Correo-expreso Alicante.....	23	7,30
Correo-Expreso Aranjuez-Toledo.	9,10	20,25
Omnibus Zaragoza.....	19	10,25
Omnibus Zaragoza-Barcelona.....	7,20	19,55
Correo Zaragoza y Barcelona.....	21 40	8
Correo-expreso Cartagena.....	21,45	8,30
Expreso Badajoz, lunes miér. vier.	8 45	20,45
Id. regreso, martes, jueves, sáb...	8 45	20,45
Expreso Toledo (por Aranjuez)...	9,10	20
Correo Andalucía.....	23,25	7
Omnibus Cuenca-Alicante-Valencia-Cartagena y Córdoba.....	7	11,20
Mensajerías Valencia-Alicante y Tarancón.....	11,10	18 45
Omnibus Toledo.....	7,45	14,35
Omnibus Sigüenza.....	13,30	14,15
Omnibus Guadalajara.....	10,10	17,35
—	17	17,35
—	20,35	8,45
Tranvía Getafe (Badajoz).....	6,20	7,45



Casa MERP

PAPELERIA

Arreglo de todas las marcas de stylográficas y estuches de dibujo.

Material de Pesca

ECHEGARAY, 7
Teléfono. 10.095

CONFITERIA, PASTELERIA, FIAMBRES

|| N I Z A ||

Especialidades y creaciones para el te y postres.

Se sirven LUNCHS

Argensola, 20 y Orellana, 16

Teléfono 33253

Hotel Universo y Cuatro Naciones

ZARAGOZA

RESTAURANT DE PRIMER ORDEN

Ascensor eléctrico.- Calefacción a vapor.--Agua corriente, fría y caliente.- Habitaciones con baño Autobús en las estaciones. - Grandes salones para banquetes

Clemente y García

CAMISERIA Y ROPA BLANCA

Equipos, canastillas, Batas, blusas.

Especialidad en ropas para niños.

34, MAYOR, 34



RESTAURANT

PASTELERIA

CERVECERIA

TRES CRUCES, 12

TELEFONO, 18.651

Fotografía Laurgraff

Montera, 42, planta baja

Sucursal en Preciados, 16, planta baja

Magníficas postales desde tres ptas., kilométricos, pasaportes y carnets entregados en el acto.

SE HACEN AMPLIACIONES

Madrid a Córdoba-Sevilla

Exprés n.º 92.—Butacas. Coche diario para Sevilla, y martes, jueves y sábados para Cádiz.
Coche Restaurant entre Córdoba y Sevilla.

Salida a las 22,40.

Exprés n.º 94.—1.ª y 3.ª Coche Restaurant todo el trayecto. Salida a las 9,50.

Correo n.º 22.—1.ª, 2.ª y 3.ª Salida a las 23,25

ESTACIONES	Exprés n.º 92	Exprés n.º 94	Correo n.º 22
MADRID Atocha.....	S.. 22,40	9,50	23,25
VILLAVERDE BAJO.....	>	>	>
GETAFE.....	>	>	>
Pinto.....	>	>	>
Valdemoro.....	>	>	>
Ciempozuelos.....	>	>	>
Seseña.....	>	>	23,77
ARANJUEZ.....	LI.. > S.. >	>	23,78
CASTILLEJO.....	LI.. > S.. >	>	0,34 0,36
ALCAZAR DE SAN JUAN.....	LI.. 0,58 S.. 1,06	12,10 12,18	1,65 2,46
CINCO CASAS.....	>	12,45	2,82
MANZANARES.....	LI.. 1,73 S.. 1,55	13,08 13,09	3,50 3,60
VALDEPEÑAS.....	LI.. 2,22 S.. 2,24	13,36 13,37	4,2 4,50
Santa Cruz de Mudela.....	>	13,32	3,27
Santa Elena.....	3,33	14,45	6,56
Vilches.....	>	15,08	7,26
VADOLLANO.....	LI.. 4,06 S.. 4,14	15,21 15,29	7,39 7,49
BAEZA-EMPALME.....	LI.. 4,23 S.. 4,33	15,40 15,55	7,60 7,80
Javalquinto.....	>	>	8,39
MENJIBAR.....	>	>	8,50
ESPELUY.....	LI.. 5,01 S.. 5,05	16,23 16,38	8,87 8,77
Villanueva de la Reina.....	>	>	9,80
Andújar.....	>	17,04	9,51
Arjonilla.....	>	>	9,61
Marmolejo.....	5,47	17,21	9,72
Villa del Rio.....	>	17,38	10,32
Montoro.....	>	17,51	10,48
Pedro Abad.....	>	>	10,62
Villafraanca de Córdoba.....	>	>	10,81
Alcolea.....	>	>	11,42
CÓRDOBA.....	LI.. 7,00 S.. 7,20	18,41 18,37	11,55 12,35
190.000 habitantes.			
Posadas.....	>	19,31	12,81
Hornachuelos.....	>	19,42	13,35
Peñaflor.....	>	>	13,62
GUADAJOZ.....	LI.. > S.. >	>	14,53 14,58
LOS ROSALES.....	LI.. > S.. >	20,40 20,41	14,65 14,75
Canfillana.....	>	>	15,25
Brenes.....	9,08	>	15,36
SAN JERONIMO.....	LI.. 9,22 S.. 9,28	21,11 21,13	15,58 15,78
SEVILLA.....	LI.. 9,45	21,20	16,25
500.000 habitantes.			

Fábrica de Plisados, Vainicas e incrustaciones mecánicas

LA CASA LA MAS ANTIGUA DE MADRID
SE HACEN TODA CLASE DE PLISADOS Y EN TODOS LOS ANCHOS.—LA ÚNICA CASA QUE TIENE SIEMPRE LAS ÚLTIMAS CREACIONES DE PARÍS.

ARTURO HUERTA
FERNANDO VI, 12, principal. TELEFONO, 33.681

Evitará Ud. los destrozos ocasionados en las paredes por los clavos y escarpas usando los tacos

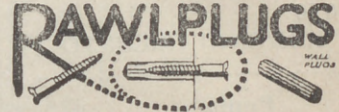

Central: FERNANFLOR, 4.—Madrid.
Depósito: ALCALA, 99.—Madrid.

PLANTAS Y FLORES NATURALES

PEDRO LAPÉGUE

Proveedor de los principales Teatros y Hoteles
Construcción de jardines, ramos, corbeilles y coronas

Ventura de la Vega, 3 Teléfono, 12.237
(Entrada por Carrera San Jerónimo) M A D R I D

VILLA-ROSA

RESTAURANT

El mejor y más típico en su género y el preferido por la buena Sociedad.

SERVICIO PERMANENTE.—PLATO DEL DIA
SERVICIO A LA CARTA

Visite usted VILLA-ROSA
Plaza del Principe Alfonso, 17.—Tel.º 12.270



Fernando VI, núm. 3 Madrid. Tel. 34704

EL MESÓN DEL SEGOVIANO

CAVA BAJA, 41 y 28. - Teléfono, 72932
El sitio más popular de la Corte, donde pueden admirar los famosos frescos del pintor Arturo Ortiz Aguacil
No deje de visitar este famoso MESÓN

“EXPOSICION” de muebles nuevos

M. Maldonado

Variedad y economía.—Fabricación propia

Leganitos, 4 toda la casa.—Teléfono 15924

Español

A las 6,30
En Flandes se ha puesto el sol
A las 10,30
SIN HORCA NI CUCHILLO

Fontalba

Alas 6,30, y
10,30
Las Hilanderas. y Los Claveles

Infanta Isabel

(compañía de Comedias)

A las 6,30

Adán y Eva

A las 10,30

EL ALFILER

Apolo

6,15 La Gran vía y Gigantes y Cabezudos.

10,30, El baile de Luis Alonso y La Tempranica,

Zarzuela

6,30 y
10,30, Coplas de Ronda.

Teatro Pavón

A las 4,30, 6,30 y
A las 10,30

La copla andaluza

¡enorme éxito!
por Perosanz y
Niño de Marchena.

Centro.

A las 6,30 La bayadera.
10,30, La alegre juventud.

1896

El año noventa y seis
se halla postrado en el lecho
y la vida que le queda
se le escapa por momentos.
El año noventa y siete,
su «legítimo» heredero,
con frases eutrecortadas
trata de infundirle alientos
—Hijo mío, no te canses,
de aquí voy al cementerio,
pero me froto las manos
muy alegre y satisfecho.
Entre guerras, epidemias.

ALBERTO

Pulseras de pedi-
da especialidad.



Últimas
creaciones

7, Carretas, 7

CHAMPAGNE

BENÉZET



CARLA

Yeudo en coche
Simplicio Calabacero
que es cortés hasta
preguntó a una vieja
— ¡La molesta a el hu
— ¡A mí, mucho más
con prisa, la interrumpió
Simplicio un puro
y con asombro exclamó
— ¡Carombal! ¡Pues nada

PENSA MIENT

No conteis nunca con la suerte
dos a todos los infortunios. He
nen miedo cierran los ojos
llega antes porque ya existía

No os desesperéis si no se
que preocuparse porque los
de nosotros; nos basta con que

El verdadero valor consiste
cuando uno conoce en dándose
cerrar los ojos sino en vencer

EL MEJOR REGALO
SERA SIN DUDA, UN OBJETO DE LA
ANTIGUA CERAMICA
:-: NIVEIRO :-:
DE TALAVERA
UNICA SUCURSAL EN MADRID
CALLE DE RECOLETOS 2, DUP.
¡NO COMPRAR SIN VISITAR ESTA CASA!

Jai-alai

(calle de Alfonso IX.)

A las 4 de la tarde.

Grandes partidos a pala y
remonte por los ASES de
la pelota.

Eslava.-A las 6,30 Las Cari-
ñosas y La alegre trompetería
A las 10,30 Las Cariñosas y
Enseñanza libre.

específicos y médicos
quité a las madres su hijos,
quité a las suegra sus yer-

(nos,

y «suprimí» por millares
hermanos, primos y deudos.
Yo me llevo al otro barrio
un respetable cortejo
de robos, infanticidios,
fraudes, estafas, coechos,
hurtos, falsificaciones,
asesinatos, incendios,

(continuará)

Alkazar

A las 6,30 y 10,45

El Club de los chiflados

LARA

A las 6,30

La Serpiente.

A las 10,30

La virtud sospechosa.

Reina Victoria

(compañía Diaz-Artigas)

A las 6,30 y 10,15

Vidas cruzadas

¡El éxito del año!

Cómico

A las 6,30 y

A las 10,30,

LA SANTA

COMEDIA

A las 6,30 y 10,30

¿Que tienes en la mirada?

ARMENGOL

Acreditada y antigua Lanería y Colchonería.

Grandes existencias en lanas y telas adamascadas y listadas,
para todas clases de colchones. Duvels, plumas, mira-
guanos, borras, zaleas, etcétera etcetera.

Barquillo, 30.-Tel. 34.272

DEMI=SEC.
EXTRA=SEC.



ou 21 de .1.998
de 1929

A R A

coche

labac

hasta

na vi

esta a del húmo?

nuch

inter

puro

ro ex

¡Pues

S A M T O S

en la se

nos que cuando tie-

ojos pa

existia

no se

ue los

con q

consiste

dóde

vence

Madrid a Zaragoza y Barcelona

Exprés n.º 802.—1.ª y 3.ª.—Coche Restaurant.
Salida a las 9,45.
 Exprés lujo n.º 804.—1.ª Buñacas.—Coche cama
 y coche restaurant. **Salida a las 20,15**
 Correo n.º 810.—1.ª, 2.ª y 3.ª **Salida a las 21,40**

ESTACIONES	Tren		Tren n. 810	
	n. 802	n. 804		
MADRID Atocha.....	S..	9,45	20,15	21,40
Torrejón de Ardoz.....				21,75
Alcalá de Henares.....				22,29
GUADALAJARA.....	J.S.	10,42	20,71	22,56
Jadraque.....	LI.	10,47	21,16	22,62
Sigüenza.....				23,65
TORRALBA.....	J.S.	12,21	22,55	0,88
Arcos de Jalón.....	LI.	12,47		1,32
Santa María de Huerta.....				1,40
ARIZA.....	J.S.	13,19	22,57	2,20
Alhama de Aragón.....	LI.	13,25		2,34
Ateca.....				2,49
CALATAYUD.....	J.S.	13,47	0,37	2,61
	LI.	13,66		3,29
Paracuellos de la Ribera.....				3,50
Morés.....				3,70
Morata de Jalón.....				4,23
Ricla.....				4,49
Calatorao.....				4,59
Salillas de Jalón.....				4,72
Rueda de Jalón.....				5,23
Plasencia de Jalón.....				5,37
CASERAS.....	J.S.	15,47	2,37	5,46
	LI.	15,58	2,39	5,61
Utebo-Monzalbarba.....				5,75
ZARAGOZA.....	J.S.	16,5	2,55	6,46
350.000 habitantes	LI.	16,30	2,67	6,69
La Cartuja.....				6,88
El Burgo.....				7,50
Fuentes de Ebro.....				8,25
Pina.....				8,40
Quinto.....				8,52
Vellita de Ebro.....				8,67
La Zaida.....				8,79
PUEBLA DE HIJAR.....	J.S.	17,49		9,32
	LI.	17,50		9,42
Semper Calanda.....				9,53
Chipriana.....				10,23
Caspe.....				10,28
Flix.....			4,67	10,45
Ascó.....				10,72
García.....				11,31
MORA LA NUEVA.....	J.S.	18,38	6,31	12,62
	LI.	19,47	6,43	12,72
Guiamets.....				13,27
Marsa Falset.....				13,25
Riudecañes Botarell.....				13,68
Borjas del Campo.....				14,30
REUS.....	J.S.	20,54		14,64
	LI.	20,15		15,76
Morell.....				15,46
				15,86
				15,66
				16,20
RODA DE BARA.....	J.S.			16,63
	LI.			16,68
SAN VICENTE.....	J.S.	22,19	8,40	16,78
	LI.	22,28	8,41	17,26
Cubellas.....				17,47
VILLANUEVA Y GELTRÚ.....	J.S.			17,54
	LI.			17,89
Sitges.....				17,71
Castelldefels.....				18,39
Gavá y Viladecans.....				18,59
Prat Llobregat.....				18,47
Sans.....				18,59
				18,73
Paseo Gracia.....		25,19	9,39	18,79
BARCELONA Francia.....	LI.	25,20	9,50	19,31
100.0.000 de habitantes				

LA CORUÑA

MARTIN NAVAZO

Vinos - Restaurant - Cervezas - Licoricos de todas las marcas - Mariscos del día - Aperitivos y bocadillos - La peña más clásica.

4, ALCALÁ, 4

RELOJERIA
DE

MANUEL ALVAREZ

Compra y venta de relojes de todas clases, antiguos y modernos.

6, CALLE DEL PRADO, 6.—Teléf. 14226

FÁBRICA Y ALMACÉN

de pianos, órganos y armoniums

Ricardo Rodríguez

VENTAS AL CONTADO Y A PLAZOS

Despacho: **Ventura de la Vega, 3**

Talleres: **Pizarro 19 (Palacio de Geste)**

Teléfono 12.344

Kelotería y platería

Bisutería fina

CARLOS PERLA

Objetos para regalos, Relojes desde 7 pesetas.

4, Carretas, 4

GRAN FERRETERIA - MATERIAL ELECTRICO

Especialidad en artículos para Colegios y Comunidades

PEDRO ORCASITAS

SUCESOR DE PEÑA

Agujas, cuchillos, tijeras, navajas de afeitar y de bolsillo, Efectos de pescar. Batería de cocina. Herramientas para zapateros y guarnicioneros.

— — — Cubiertos. — — —
Esparteros, 10 MADRID Teléfono 13346

La Regional

Vinos finos de mesa. :-: Servicio a domicilio

Gran vino "El Padre Eterno"

y blanco "LA PALMA"

1, Los Madrazos, 1

Teléfono 13563

Zacarías Madrid

Se encarga de hacer toda clase de Seguros y en particular de «La Equitativa de Madrid», empresa de seguros contra enfermedades y entierros. también facilita terrenos en sitio céntrico desde 10 pesetas al mes.—Para informes:

48, Mesón de Paredes, 48

Peletería "LLANA"

ES CASA DE CONFECCION ACREDITADA

Antes de hacer sus compras
de pieles, en beneficio de
usted visite esta Casa.

Coloreros, 1 pral. esquina a Mayor, 24
TELÉFONO, 11.187



Felix Toca
FABRICA DE BRONCES ARTISTICOS
LAMPARAS - CAMAS
MUEBLES Y HERRAJES
DESPACHO CENTRAL, NICOLAS BARRERO, 87-6
TEL. FONIO - 15 497
FABRICA Paseo de las Acacias 2 duodº
Teléfono - 15 110.

KARDEX

FICHERO VISIBLE PERFECTO

LIPS

CAJAS DE CAUDALES

MUEBLES DE ACERO
PARA OFICINAS

ARCHIVADORES, MESAS,
ARMARIOS, ETC.

Rudy Meyer

Montera, 28
MADRID

APARATOS DE LIMPIEZA

PARA LA CASA



ENCERRADORAS

HIGIENE - ELEGANCIA
Y ECONOMIA



Pida usted demos-
traciones gratuitas

— al —

Teléfono 52.098

— y —

A E G Ibérica de
Electricidad (S. A.)



VENTILADORES

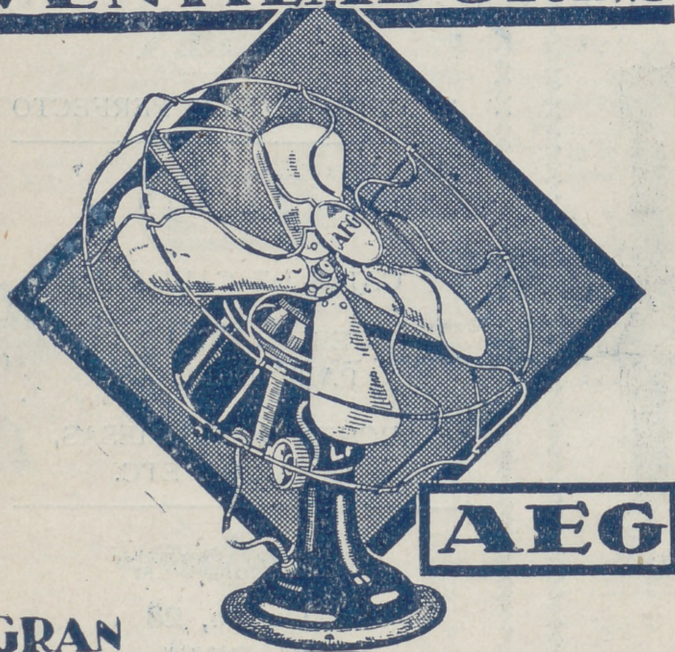

GRAN
SURTIDO MATERIAL SUPERIOR
PIDASE EXPRESAMENTE ESTA MARCA



En todos los
buenos estable-
cimientos de
electricidad

∴ y ∴

A E G Ibérica
de Electricidad
(S. A.)

