

SEPTIMO año de publicación no interrumpida.

# ESPECTÁCULOS DE MADRID

REVISTA DIARIA  
Y  
GUIA DE LA CAPITAL

CRÓNICAS = NOVELAS = PASATIEMPOS =  
TEATROS = TOROS = CINES = VARIETÉS Y SPORT

— Se reparte gratis —



DIRECCIÓN:  
CONDE DE ROMANONES, 2 — ESQ. A CONCEPCIÓN JERÓNIMA

## UNIÓN MUSICAL ESPAÑOLA



Carrera de San Jerónimo, 30 (edificio propiedad) y Preciados, 5.  
Autopianos, Pianos, Armoniums, Instrumentos accesorios, Rollos Diana,  
Música Española y Extranjera. AUTOPIANOS DE ALQUILER.  
Casa la más surtida y más barata de España

# LA MARAVILLA DEL SIGLO



¿Ha oído Ud. la Nueva Gramola con Cámara Acústica «Reenfrante»? En caso negativo, hágalo en seguida. Acuda sin pérdida de tiempo a un agente nuestro y pida una audición musical con este nuevo instrumento. Al escuchar las primeras notas sentirá usted la sensación de que los artistas se hallan en su presencia. Su ánimo quedará cautivado ante esta nueva maravilla y radiante de placer, deseará Ud. adquirir este prodigioso aparato que reproduce todos los sonidos musicales con una precisión verdadera admirable. Una sola audición le convencerá.

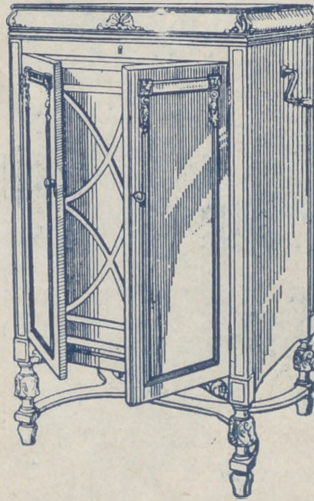

## La Voz de su Amo

COMPañÍA DEL GRAMÓFONO, S. A. E.  
Avenida Pí y Margall, 1. MADRID

Fábrica:  
Urgel N.º 3  
BARCELONA



### Distribución de nuestras tiradas

Todos los días de doce y media a dos en los Casinos de Madrid, Bellas Artes, Gran Peña; en los Hoteles Palace, Ritz, París, Inglés, Reina Victoria, Regina y Príncipe de Asturias.—De cuatro a cinco de la tarde, en los siguientes Cafés y de esta forma: *Martes, Fieles y Sábados*, Cafés Oriental Lisboa, Puerto Rico, Universal, Colonial y Madrid; *Miercoles, Viernes y Domingos*, Lion d'Or, Maison Dorée, Café-Bar La Montaña, Savoia y Norte.

Diariamente se reparte también en los Bares Villa-Rosa, Plaza de Santa Ana, 17, «Madrid» Sevilla» y en Echegaray, 21.—Lo que avisamos a los Sres. anunciantes para que lo compruebe

Para toda clase de anuncios y propagandas diríjanse a la Dirección

**2, Conde de Romanones, 2**

(Esquina a Concepción Jerónima)

### Tarifa general de la Compañía del Metroropolitano Alfonso XIII

del Norte...	30
Querezo...	30
S. Bernardo...	30
Noviciado...	30
St. Domingo...	30
Isabel II...	30
Sevilla...	25
Banco...	25
Retiro...	25
P. Vergara...	25
Goya...	25
M. Beccerra...	30
Ventas...	30
P. Vallecas...	35
Pacifico...	35
M. Pelayo...	35
Atocha...	35
A. Martin...	35
Progreso...	35
P. del Sol...	35
Gran Vía...	15
Tribunal...	15
Bilbao...	10
Chamberí...	10
Iglesia...	10
Rios Rosas...	10
C. Caminos...	10
C. Caminos...	10
Iglesia...	10
Chamberí...	10
Bilbao...	10
Tribunal...	10
Gran Vía...	15
Sol...	15
Progreso...	15
Atocha...	15
M. Pelayo...	15
Pacifico...	15
Puente Vallecas...	15
Ventas...	15
Manuel Beccerra...	15
Goya...	15
Príncipe Vergara...	15
Retiro...	15
Banco España...	15
Sevilla...	15
Isabel II...	15
Santo Domingo...	15
Noviciado...	15
San Bernardo...	15
Querezo...	15
E. del Norte...	15

# PAÑOS

EL MEJOR SURTIDO

Las más altas novedades, los mejores precios y las mejores calidades, las encontrarán en

**ESPARTEROS, 7**

**Galaz y C.<sup>a</sup> (S. en C.)**

Teléfono 12.357

**TELEFONO 10.251**

**NO TIENE SUCURSALES**

# Horario de trenes.

	Salida de Madrid	Llegada da a Madrid
<b>Compañía del Norte</b>		
Expreso Hendaya (vía Avila).....	2130 2230	7-9
Expreso Galicia (vía Avila).....	19,20	9,40
Rápido Hendaya (vía Avila).....	20	21
Sudexpreso Francia (vía Avila)...	22	9,15
Rápido Asturias-Santander.....	9	22,15
Correo Santander (vía Avila).....	19,30	8,15
Correo Galicia (vía Avila).....	19,45	7,45
Correo Hendaya (vía Avila).....	22,45	6
Mixto Madrid-Irún.....	6	19,40
Mixto Galicia (vía Segovia).....	10,25	14,50
Mensajerías Segovia.....	20	15,45
Tranvía Avila.....	7,45 17,10	21-2045
Tranvía Segovia.....	8-18	11,10-20 25
Tranvía Escorial-Cercedilla.....	14,10	18
Tranvía Pozuelo.....	21	22
Tranvía Pozuelo.....	16,35	18,45
Tranvía Escorial (domingos).....	10 08	1955 2010
Tranvía Escorial.....	19,20	8,48
<b>Madrid-Cáceres-Portugal.</b>		
Ráp. Lisboa.....	23,28	8,26
Corr. Lisboa.....	20,25	9,05
Mix. Salamanca-Cáceres.....	8,45	19,50
Mix. Talavera.....	14	16
<b>Madrid-Zaragoza-Alicante</b>		
Exp. Barcelona.....	20,15	9
Exp. Alicante-Valencia-Cartagena.....	9	19,40
Exp. Andalucía.....	9,50	20,25
Expreso Sevilla.....	10,55	21,05
Expreso Zaragoza y Barcelona....	9,45	21,57
Expreso Málaga-Algeciras (alternó)	21,35	9,10
Correo-expreso Valencia.....	22,10	8
Exp. Andalucía-Cádiz (alternó)....	22,40	8,45
Correo-expreso Alicante.....	23	7,30
Correo-Expreso Aranjuez-Toledo..	9,10	20,25
Omnibus Zaragoza.....	19	10,25
Omnibus Zaragoza-Barcelona.....	7,20	19,55
Correo Zaragoza y Barcelona.....	21,40	8
Correo-expreso Cartagena.....	21,45	8,30
Expreso Badajoz, lunes miér. vier.	8,45	20,45
Id. regreso, martes, jueves, sáb...	8,45	20,45
Expreso Toledo (por Aranjuez) ..	9,10	20
Correo Andalucía.....	23,25	7
Omnibus Cuenca-Alicante-Valencia-Cartagena y Córdoba.....	7	11,20
Mensajerías Valencia-Alicante y Taranón.....	11,10	18,45
Omnibus Toledo.....	7,45	14,35
Omnibus Sigüenza.....	13,30	14,15
Omnibus Guadalajara.....	10,10	17,35
— — .....	17	17,35
— — .....	20,35	8,45
Tranvía Getafe (Badajoz).....	6,20	7,45



## Casa MERP

PAPELERIA

Arreglo de todas las marcas de stylográficas y estuches de dibujo.

Material de Pesca

ECHEGARAY, 7  
Teléfono. 10.095

## CONFITERIA, PASTELERIA, FIAMBRES

# N I Z A

Especialidades y creaciones para el te y postres.

Se sirven LUNCHS

Argensola, 20 y Orellana, 16  
Teléfono, 33253

## Hotel Universo y Cuatro Naciones

ZARAGOZA

RESTAURANT DE PRIMER ORDEN

Ascensor eléctrico.- Calefacción a vapor.--Agua corriente, fría y caliente.- Habitaciones con baño  
Autobús en las estaciones. - Grandes salones  
— — — para banquetes — — —

## ClementeyGarcía

CAMISERIA Y ROPA BLANCA

Equipos, canastillas, Batas, blusas.

Especialidad en ropas para niños.

34, MAYO, 34

# LLANOS

RESTAURANT

PASTELERIA

CERVECERIA

TRES CRUCES, 12

TELEFONO, 18.651

## Fotografía Laurgraff

Montera, 42, planta baja

Sucursal en Preciados, 16, planta baja

Magníficas postales desde tres ptas., kilométricos, pasaportes y carnets entregados en el acto.

SE HACEN AMPLIACIONES

## Madrid a Córdoba-Sevilla

Exprés n.º 92.—Butacas. Coche diario para Sevilla, y martes, jueves y sábados para Cádiz. Coche Restaurant entre Córdoba y Sevilla.

Salida a las 22,40.

Exprés n.º 94.—1.ª y 3.ª Coche Restaurant todo el trayecto. Salida a las 9,50.

Correo n.º 22.—1.ª, 2.ª y 3.ª Salida a las 23,25

ESTACIONES	Exprés n.º 92	Exprés n.º 94	Correo n.º 22
MADRID Atocha.....	S.. 22,40	9,50	23,25
VILLAVERDE BAJO.....	»	»	»
GETAFE.....	»	»	»
Pinto.....	»	»	»
Valdemoro.....	»	»	»
Ciempozuelos.....	»	»	»
Seseña.....	»	»	25,77
ARANJUEZ.....	LI.. » S.. »	»	23,78
CASTILLEJO.....	LI.. » S.. »	»	0,34 0,36
ALCAZAR DE SAN JUAN.....	LI.. 0,58 S.. 1,06	12,10 12,18	1,65 2,46
CINCO CASAS.....	»	12,45	2,82
MANZANARES.....	LI.. 1,73 S.. 1,55	13,08 13,09	3,50 3,60
VALDEPEÑAS.....	LI.. 2,22 S.. 2,24	13,36 13,37	4,42 4,50
Santa Cruz de Mudela.....	»	13,32	5,27
Santa Elena.....	»	3,33	14,45
Vilches.....	»	»	15,08
VADOLLANO.....	LI.. 4,06 S.. 4,14	15,21 15,29	7,39 7,49
BAEZA-EMPALME.....	LI.. 4,23 S.. 4,33	15,40 15,55	7,60 7,80
Javalquinto.....	»	»	8,39
MENJIBAR.....	»	»	8,50
ESPELUY.....	LI.. 5,01 S.. 5,05	16,23 16,38	8,57 8,77
Villanueva de la Reina.....	»	»	9,80
Andújar.....	»	17,04	9,51
Arjonilla.....	»	»	9,61
Marmolejo.....	»	17,21	9,72
Villa del Río.....	»	17,38	10,32
Montoro.....	»	17,51	10,48
Pedro Abad.....	»	»	10,62
Villafraanca de Córdoba.....	»	»	10,81
Alcolea.....	»	»	11,42
CÓRDOBA.....	LI.. 7,00 S.. 7,20	18,41 18,57	11,55 12,35
190.000 habitantes.			
Posadas.....	»	19,31	12,81
Hornachuelos.....	»	19,42	13,35
Peñarol.....	»	»	13,62
GUADAJOZ.....	LI.. » S.. »	»	14,53 14,58
LOS ROSALES.....	LI.. » S.. »	20,40 20,41	14,65 14,75
Canillana.....	»	»	15,25
Brenes.....	»	9,08	15,36
SAN JERONIMO.....	LI.. 9,2 S.. 9,38	21,11 21,13	15,58 15,78
SEVILLA.....	LI.. 9,45	21,20	16,25
800.000 habitantes.			

## Fábrica de Plisados, Vainicas e incrustaciones mecánicas

LA CASA LA MAS ANTIGUA DE MADRID SE HACEN TODA CLASE DE PLISADOS Y EN TODOS LOS ANCHOS.—LA ÚNICA CASA QUE TIENE SIEMPRE LAS ÚLTIMAS CREACIONES DE PARÍS.

### ARTURO HUERTA

FERNANDO VI, 12, principai. TELEFONO, 33.681

Evitará Ud. los destrozos ocasionados en las paredes por los clavos y escarpías usando los tacos

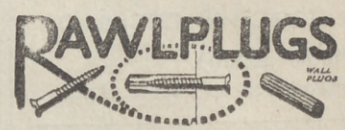

Central: FERNANFLOR, 4.—Madrid.  
Depósito: ALCALA, 99.—Madrid.

### PLANTAS Y FLORES NATURALES

## PEDRO LAPÉGUE

Proveedor de los principales Teatros y Hoteles  
Construcción de jardines, ramos, corbeilles y coronas  
Ventura de la Vega, 3 Teléfono, 12.237  
(Entrada por Carrera San Jerónimo) MADRID

## VILLA-ROSA

### RESTAURANT

El mejor y más típico en su género y el preferido por la buena Sociedad.  
SERVICIO PERMANENTE.—PLATO DEL DIA  
SERVICIO A LA CARTA  
Visite usted VILLA-ROSA  
Plaza del Príncipe Alfonso, 17.—Tel.º 12.270



Fernando VI, núm. 3 Madrid. Tel. 34704

## EL MESÓN DEL SEGOVIANO

CAVA BAJA, 41 y 28. - Teléfono, 72952  
El sitio más popular de la Corte, donde pueden admirar los famosos frescos del pintor  
Arturo Ortiz Aguacil  
No deje de visitar este famoso MESÓN

"EXPOSICION" de muebles nuevos  
**M. Maldonado**

Variedad y economía.—Fabricación propia  
 Leganitos, 4 toda la casa.—Teléfono 15924

**Español**

A las 6,30  
 SIN HORCA NI CUCHILLO  
 A las 10,30 (abono).  
 En Flandes se ha puesto el sol.

**Fontalba**

A las 6,30, Las Hilanderas  
 10,30  
 Las Hilanderas. y Los Claveles

**Infanta Isabel**

(compañía de Comedias)

A las 6,30

**Adán y Eva**

(estreno)

A las 10,30

**EL ALFILER**

**Apolo**

6,30 El perro chico, Concierto, y El  
 pobre Valbuena.

10,30, Agua, azucarillos y aguar-  
 diente y La Tempranica.

**Zarzuela**

6,30 y 10,30,

Coplas de Ronda.

**Teatro Pavón**

A las 6,30 y  
 A las 10,30

**La copla andaluza**

¡enorme éxito!  
 por Perosanz y  
 Niño de Marchena.

**Centro.**

A las 6,30 y  
 10,30, La alegre juventud.

**NINA**

(continuación)

por su ex novia así al portero

—¿Qué es de mi Nina, Basi-  
 (lio?)

Y éste que no ha demostrado  
 ser jamás un hombre listo,  
 contestó sin vacilar:

—Se ha escapado señorito.

—¿Qué se ha escapado?

(¡Jesús

—¿Ella sola?

—No, con Tirso.

—La buscare y si la encuen-

**ALBERTO**

Pulseras de pedi-  
 da, especialidad.



Últimas  
 creaciones

**7, Carretas, 7**

CHAMPAC SE

"BENÉZE NO



Entre cirios luce  
 la Candelaria  
 y el mortal do  
 dirigiéndola  
 El Carnava  
 su simbólico  
 desde la cult  
 hasta las ru  
 El cordero  
 entre mimb  
 las fuentes  
 Brota en el  
 y con ellas,  
 del bello Abri

OCLUR NC

—¡Hola, Juan! ¿Qué te  
 —La verdad, chico,  
 —¿Qué no lo sabes?  
 —No sé el tiempo que  
 —¿Cómo puede ser  
 —Pues porque siem

—Oye, Anita, ¿por qué  
 de polvo?

—Porque todavía no

SEC=DEMI=SEC.  
DOUX=EXTRA=SEC.



hoy 17 de  
Abril de 1929

PIERO  
cien refulgantes,  
elaria dorosa brilla,  
al do de ella la rodilla  
ola sus fervientes.  
arnava entre las gentes  
lico la maravilla.  
cultura, anada villa,  
ruinas indigentes.  
ordenada en el otero,  
nbra llen saltadoras  
es coladas por Enero.  
en el andro flores seductoras,  
as, amamos Febrero  
Abril encantadoras horas.

Pilar de Cavia.

CURANCIAS  
Qué tu mujer?  
ico, lo sé.  
bes?  
o que que no la veo la cara.  
ser  
tiempo lleva pintada.  
or que estas sillas tan llenas  
a no sentado nadie en ellas.

EL MEJOR REGALO  
SERÁ SIN DUDA, UN OBJETO DE LA  
ANTIGUA CERAMICA  
**:-: NIVEIRO :-:**  
DE TALAVERA  
UNICA SUCURSAL EN MADRID  
CALLE DE RECOLETOS 2, DUP.  
¡NO COMPRAR SIN VISITAR ESTA CASA!

**Jai-alai**  
(calle de Alfonso IX)  
A las 4 de la tarde.  
Primero, a remonte, Sal-  
samendi y Ucin contra Os-  
tolaza y Errez-bal. Segun-  
do, a pala. Azurmendi I y  
Begoñés III contra Gallar-  
ta II y Villaro II.

Eslava.-A las 6,30 NELLY.  
A las 10,30 Las Cariñosas y  
La alegre trompetería.

(tro,  
juro a usted que la asesino,  
porque la amo con locura.  
¡Usted ha perdido el juicio!  
¿Amar usted a una gata?  
—¿Qué me dice usted, Basi-  
(lio?  
— Que mi gata esta mañana  
se fugó con un minino  
rubio como las candelas,  
que atiende al nombre de Tir-  
(so.  
Yo le hablaba a usted de  
(Continuará).

Alkázar  
A las 6,30 y 10,45  
El Club de los chiflados  
**LARA**  
A las 6,30  
Noche del alma.  
A las 10,30  
La Serpiente.

**Reina Victoria**  
(compañía Diaz-Artigas)  
A las 6,30 y 10,15  
**Vidas cruzadas**  
¡El éxito del año!

**Cómico**  
A las 6,30  
A las 10,30  
¡Mira que bonita era...!  
**COMEDIA**  
A las 10,30  
¿Que tienes en la mirada?

**ARMENGOL**  
Acreditada y antigua Lanería y Colchonería.  
Grandes existencias en lanas y telas adamascaadas y listadas,  
para todas clases de colchones. Duvets, plumas, mira-  
guanos, borras, zaleas, etcétera etcétera.  
**Barquillo, 30.-Tel. 34. 27 2**

# Madrid a Zaragoza y Barcelona

Exprés n.º 802.—1.ª y 3.ª.—Coche Restaurant.  
Salida a las 9,45.  
Exprés lujo n.º 804.—1.ª Butacas.—Coche cama  
y coche restaurant. Salida a las 20,15  
Correo n.º 810.—1.ª, 2.ª y 3.ª Salida a las 21,40

ESTACIONES	Tren n. 802	Tren n. 804	Tren n. 810
MADRID Atocha.....	S.. 9,45	20,15	21,40
Torrejón de Ardoz.....	»	»	21,75
Alcalá de Henares.....	»	»	22,29
GUADALAJARA.....	JS.. 10,42	20,71	22,56
.....	LI.. 10,47	21,16	22,62
Jadraque.....	»	»	23,63
Sigüenza.....	»	»	0,88
.....	JS.. 12,21	22,53	1,32
.....	LI.. 12,47	»	1,40
TORRALBA.....	»	»	2,20
.....	LI.. 13,19	22,57	2,34
Arcos de Jalón.....	»	»	2,49
Santa María de Huerta.....	»	»	2,64
ARIZA.....	JS.. 13,47	»	3,29
.....	LI.. 13,49	0,57	3,50
Alhama de Aragón.....	»	»	3,70
Ateca.....	»	»	4,23
CALATAYUD.....	JS.. 14,32	0,67	»
.....	LI.. 14,34	0,67	»
Paracuellos de la Ribera.....	»	»	4,49
Morés.....	»	»	4,59
Morata de Jalón.....	»	»	4,72
Ricla.....	»	»	5,28
Calatorao.....	»	»	5,37
Sallillas de Jalón.....	»	»	5,46
Rueda de Jalón.....	»	»	5,64
Plasencia de Jalón.....	»	»	5,75
CASETAS.....	JS.. 15,58	2,37	6,46
.....	LI.. 15,62	2,39	6,69
Utebo-Monzalbarba.....	»	»	6,88
ZARAGOZA.....	JS.. 16,15	2,55	7,30
850.000 habitantes	LI.. 16,30	2,67	8,25
La Cartuja.....	»	»	8,40
El Burgo.....	»	»	8,52
Fuentes de Ebro.....	»	»	8,67
Pina.....	»	»	8,79
Quinto.....	»	»	9,32
Vella de Ebro.....	»	»	9,42
La Zaida.....	»	»	9,53
PUEBLA DE HIJAR.....	JS.. 17,49	»	10,23
.....	LI.. 17,50	»	10,28
Samper Calanda.....	»	»	10,45
Chilpana.....	»	»	10,72
Caspe.....	18,38	4,67	11,31
Flix.....	19,47	»	12,62
Ascó.....	»	»	12,72
García.....	»	»	13,27
MORA LA NUEVA.....	JS.. 19,67	6,31	13,23
.....	LI.. 20,15	6,43	13,68
Guiaments.....	»	»	14,30
Marsa Falset.....	20,54	»	14,64
Riudecañas Botarell.....	»	»	15,26
Borjas del Campo.....	»	»	15,46
REUS.....	JS.. 21,25	7,53	15,86
.....	LI.. 21,29	7,86	16,66
Morell.....	»	»	16,20
RODA DE BARA.....	JS.. »	»	16,63
.....	LI.. »	»	16,68
SAN VICENTE.....	JS.. 22,19	8,40	16,78
.....	LI.. 22,20	8,41	17,26
Cubellas.....	»	»	17,47
VILLANUEVA Y GELTRÚ.....	JS.. »	»	17,54
.....	LI.. »	»	17,89
Sitges.....	»	»	17,71
Castelldefels.....	»	»	18,39
Gavá y Viladecans.....	»	»	18,47
Prat Llobregat.....	»	»	18,89
Sans.....	»	»	18,73
Paseo Gracia.....	23,19	9,39	18,79
BARCELONA Franca.....	LI.. 23,20	9,80	19,31
100.0.000 de habitantes			

# LA CORUÑA

MARTIN NAVAZO

Vinos - Restaurant - Cervezas - Li-  
cores de todas las marcas - Mariscos  
del día - Aperitivos y bocadillos - La  
peña más clásica.

4, ALCALÁ, 4

RELOJERIA

DE

## MANUEL ALVAREZ

Compra y venta de relojes de todas clases, anti-  
guos y modernos.

6, CALLE DEL PRADO, 6.—Teléf. 14226

## FÁBRICA Y ALMACÉN

de pianos, órganos y armoniums

Ricardo Rodríguez

VENTAS AL CONTADO Y A PLAZOS

Despacho: Ventura de la Vega, 3  
Talleres: Pizarro 19 (Palacio de Chest)

Teléfono 12.344

Relojería y platería

Bisutería fina

## CARLOS PERIA

Objetos para regalos, Relojes s desde 7 pesetas.

4, Carretas, 4

GRAN FERRETERIA - MATERIAL ELECTRICO

Especialidad en artículos para Colegios y Comunidades

## PEDRO ORCASITAS

SUCESOR DE PEÑA

Agujas, cuchillos, tijeras, navajas de afeitar y de  
bolsillo, Efectos de pescar. Batería de cocina.  
Herramientas para zapateros y guarnicioneros.  
— — — Cubiertos. — — —

Esparteros, 10 MADRID Teléfono 13346

## La Regional

Vinos finos de mesa. :-: Servicio a domicilio

Gran vino "El Padre Eterno"

y blanco "LA PALMA"

1, Los Madrazos, 1

Teléfono 13563

## Zacarías Madrid

Se encarga de hacer toda clase de Seguros y en  
particular de «La Equitativa de Madrid», empre-  
sa de seguros contra enfermedades y entierros.  
también facilita terrenos en sitio céntrico desde  
10 pesetas al mes.—Para informes:

48, Mesón de Paredes, 48



# Peletería "BLANA"

ES CASA DE CONFECCION ACREDITADA

Antes de hacer sus compras  
de pieles, en beneficio de  
usted visite esta Casa.



Coloreros, 1 pral. esquina a  
TELÉFONO, 11.187 Mayor, 24



KARDEX

FICHERO VISIBLE PERFECTO

LIPS

CAJAS DE CAUDALES

MUEBLES DE ACERO  
PARA OFICINAS

ARCHIVADORES, MESAS,  
ARMARIOS, ETC.

Rudy Meyer

Montera, 28  
MADRID

# APARATOS DE LIMPIEZA

PARA LA CASA

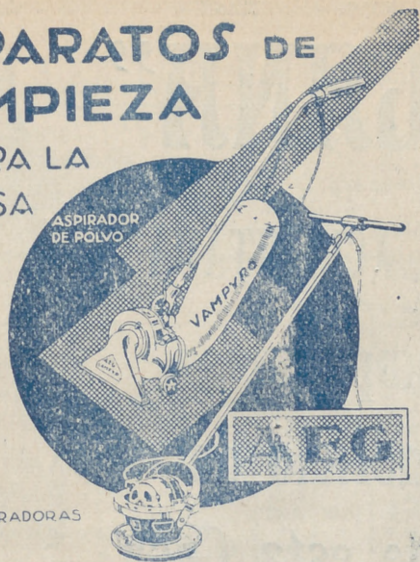

ENCERRADORAS

HIGIENE - ELEGANCIA  
Y ECONOMIA



Pida usted demos-  
traciones gratuitas

— al —

**Teléfono 52.098**

— y —

A E G Ibérica de  
Electricidad (S. A.)



# VENTILADORES



GRAN  
SURTIDO • MATERIAL SUPERIOR  
PIDASE EXPRESAMENTE ESTA MARCA



En todos los  
buenos estable-  
cimientos de  
electricidad

∴ y ∴

A E G Ibérica  
de Eléctricidad  
(S. A.)

