

ESPECTÁCULOS DE MADRID

REVISTA DIARIA
GUIA DE LA CAPITAL

CRÓNICAS = NOVELAS = PASATIEMPOS =
TEATROS = TOROS = CINES = VARIETÉS Y SPORT

— Se reparte gratis —



··DIRECCIÓN··

CONDE DE ROMANONES, 2 — ESQ. A CONCEPCIÓN JERÓNIMA



UNIÓN MUSICAL ESPAÑOLA

Carrera de San Jerónimo, 30 (edificio propiedad) y Preciados, 5.

Autopianos, Pianos, Armoniums, Instrumentos accesorios, Rollos Diana.
Música Española y Extranjera. AUTOPIANOS DE ALQUILER.

Casa la más surtida y más barata de España

LA MARAVILLA DEL SIGLO



¿Ha oído Ud. la Nueva Gramola con Cámara Acústica «Reenfrante»? En caso negativo, hágalo en seguida. Acuda sin pérdida de tiempo a un agente nuestro y pida una audición musical con este nuevo instrumento. Al escuchar las primeras notas sentirá usted la sensación de que los artistas se hallan en su presencia. Su ánimo quedará cautivado ante esta nueva maravilla y radiante de placer, deseará Ud. adquirir este prodigioso aparato que reproduce todos los sonidos musicales con una precisión verdadera admirable. Una sola audición le convencerá.

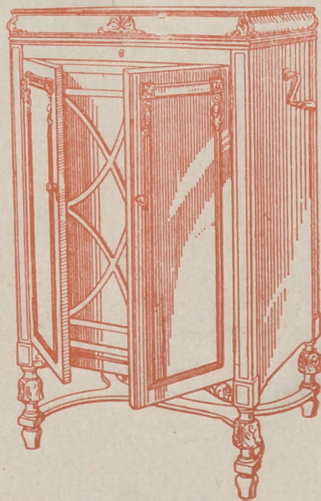

La Voz de su Amo

COMPAÑÍA DEL GRAMÓFONO, S. A. E.
Avenida PI y Margall, 1. MADRID

Fábrica:
Urgel N.º 234
BARCELONA



ESPECTACULOS DE MADRID

REVISTA DIARIA
DE INFORMACIÓN Y PROPAGANDA

.. FUNDADA EL 21 DE NOVIEMBRE DE 1922 ..

Distribución de nuestras tiradas

Todos los días, de doce y media a dos en los Casinos de Madrid, Bellas Artes, Gran Peña; en los Hoteles Palace, Ritz, París, Inglés, Reina Victoria, Regina y Príncipe de Asturias.—De cuatro a cinco de la tarde, en los siguientes Cafés y de esta forma: *Martes, Jueves y Sábados*, Cafés Oriental, Lisboa, Puerto Rico, Universal, Colonial y Madrid; *Miércoles, Viernes y Domingos*, Lion d'Or, Maison Dorée, Café-Bar La Montaña, Savoia y Norte.

Diariamente se reparte también en los Bares Villa-Rosa, Plaza de Santa Ana, 17, «Madrid Sevilla» y en Echegaray, 21.—Lo que avisamos a los Sres. anunciantes para que lo comprueben.

Para toda clase de anuncios y propagandas diríjanse a la Dirección

2, Conde de Romanones, 2

(Esquina a Concepción Jerónima)

Tarifa general de la Compañía del Metro pitano Alfonso XIII

| | |
|------------------|----|
| E. del Norte | 30 |
| Quevedo | 30 |
| S. Bernardo | 30 |
| Noviciado | 30 |
| S. Domingo | 30 |
| Isabel II. | 30 |
| Sevilla | 30 |
| Banco | 30 |
| Retiro | 30 |
| P. Vergara | 30 |
| Goya | 30 |
| M. Becerra | 30 |
| Ventas | 30 |
| P. Valdeca | 30 |
| Pacífico | 30 |
| M. Pelayo | 30 |
| Atocha | 30 |
| A. Martín | 30 |
| Progreso | 30 |
| P. del Sol | 30 |
| Gra. Via | 30 |
| Tribunal | 30 |
| B. bas. | 30 |
| Chamberí | 30 |
| Iglesia | 30 |
| Rios Rosas | 30 |
| C. Caminos | 30 |
| C. Caminos | 30 |
| Ríos Posas | 30 |
| Iglesia | 30 |
| Chamberí | 30 |
| Bilbao | 30 |
| Tribunal | 30 |
| Sol | 30 |
| Progreso | 30 |
| Antón Martín | 30 |
| Atocha | 30 |
| M. Pelayo | 30 |
| Pacífico | 30 |
| Puente Valdeca | 30 |
| Ventas | 30 |
| Manuel Becerra | 30 |
| Príncipe Vergara | 30 |
| Banco España | 30 |
| Sevilla | 30 |
| Isabel II. | 30 |
| Santo Domingo | 30 |
| Noviciado | 30 |
| San Bernardo | 30 |
| Quevedo | 30 |
| E. del Norte | 30 |

PAÑOS

EL MEJOR SURTIDO

Las más altas novedades, los mejores precios y las mejores calidades, las encontrarán en

ESPARTEROS, 7

Galaz y C.^a (S. en C.)

Teléfono 12.357

TELEFONO 10.251



NO TIENE SUCURSALES

Horario de trenes.

Compañía del Norte.

| | Salida de Madrid | Llegada a Madrid |
|------------------------------------|------------------|------------------|
| Expreso Hendaya (vía Avila)..... | 21.30 | 22.30 |
| Expreso Galicia (vía Avila)..... | 19.20 | 9.40 |
| Rápido Hendaya (vía Avila)..... | 20 | 21 |
| Sudexpreso Francia (vía Avila).... | 22 | 9.15 |
| Rápido Asturias-Santander..... | 9 | 22.15 |
| Correo Santander (vía Avila)..... | 10.30 | 8.15 |
| Correo Galicia (vía Avila)..... | 19.45 | 7.45 |
| Correo Hendaya (vía Avila)..... | 22.45 | 6 |
| Mixto Madrid-Irún..... | 6 | 10.40 |
| Mixto Galicia (vía Segovia)..... | 10.25 | 14.50 |
| Mensajerías Segovia..... | 20 | 15.45 |
| Tranvía Avila..... | 7.45 | 17.10 |
| Tranvía Segovia..... | 8-18 | 11.10-20.25 |
| Tranvía Escorial-Cercedilla..... | 14.10 | 18 |
| Tranvía Pozuelo..... | 21 | 22 |
| Tranvía Pozuelo..... | 16.35 | 18.5 |
| Tranvía Escorial (domingos)..... | 10.08 | 19.55 20.10 |
| Tranvía Escorial..... | 19.20 | 8.48 |

Madrid-Cáceres-Portugal.

| | | |
|-----------------------------|-------|-------|
| Ráp. Lisboa..... | 23.28 | 8.20 |
| Corr. Lisboa..... | 20.25 | 9.05 |
| Mix. Salamanca-Cáceres..... | 8.45 | 19.50 |
| Mix. Talavera..... | 14 | 16 |

Madrid-Zaragoza-Alicante

| | | |
|---|-------|-------|
| Exp. Barcelona..... | 20.15 | 9 |
| Exp. Alicante Valencia-Cartagena. | 9 | 19.40 |
| Exp. Andalucía..... | 9.50 | 20.25 |
| Expreso Sevilla..... | 10.55 | 21.05 |
| Expreso Zaragoza y Barcelona.... | 9.45 | 21.55 |
| Expreso Málaga-Algeciras (alternó) | 21.35 | 9.10 |
| Correo-expreso Valencia..... | 22.10 | 8 |
| Exp. Andalucía-Cádiz (alternó).... | 22.40 | 8.45 |
| Correo-expreso Alicante..... | 23 | 7.30 |
| Correo-Expreso Aranjuez-Toledo... | 9.10 | 20.25 |
| Omnibus Zaragoza..... | 19 | 10.25 |
| Omnibus Zaragoza-Barcelona..... | 7.20 | 19.55 |
| Correo Zaragoza y Barcelona..... | 21.40 | 8 |
| Correo-expreso Cartagena..... | 21.45 | 8.30 |
| Expreso Badajoz, lunes miér. vi r. | 8.45 | 20.45 |
| Id. regreso, martes, jueves, sáb... | 8.45 | 20.45 |
| Expreso Toledo (por Aranjuez) .. | 9.10 | 20 |
| Correo Andalucía..... | 23.25 | 7 |
| Omnibus Cuenca-Alicante-Valencia-Cartagena y Córdoba..... | 7 | 11.20 |
| Mensajerías Valencia-Alicante y Taran cón..... | 11.10 | 18.45 |
| Omnibus Toledo..... | 7.45 | 14.35 |
| Omnibus Sigüenza..... | 13.30 | 14.15 |
| Omnibus Guadalajara..... | 10.10 | 17.35 |
| — | 17 | 17.5 |
| — | 20.35 | 8.45 |
| Tranvía Getafe (Badajoz)..... | 6.20 | 7.45 |



Casa MERP

PAPELERIA

Arreglo de todas las marcas de stylográficas y estuches de dibujo.

Material de Pesca

ECHEGARAY, 7
Teléfono. 10.095

CONFITERIA, PASTELERIA, FIAMBRES

|| N I Z A ||

Especialidades y creaciones para el te y postres.

Se sirven LUNCHS

Argensola, 20 y Orellana, 16

Teléfono 33253

Hotel Universo y Cuatro Naciones

ZARAGOZA

RESTAURANT DE PRIMER ORDEN

Ascensor eléctrico.- Calefacción a vapor.--Agua corriente, fría y caliente.-Habitaciones con baño
Autobús en las estaciones. -Grandes salones
— — — para banquetes — — —

Clemente y García

CAMISERIA Y ROPA BLANCA

Equipos, canastillas, Batas, blusas.

Especialidad en ropas para niños.

34, MAYOR, 34

LLANOS

RESTAURANT

PASTELERIA

CERVECERIA

TRES CRUCES, 12

TELEFONO, 18.651

Fotografía Laurgraff

Montera, 42, planta baja

Sucursal en Preciados, 16, planta baja

Magníficas postales desde tres pts., kilométricos, pasaportes y carnets entregados en el acto.

SE HACEN AMPLIACIONES

Madrid a Córdoba-Sevilla

Exprés n.º 92.—Butacas. Coche diario para Sevilla, y martes, jueves y sábados para Cádiz. Coche Restaurant entre Córdoba y Sevilla. **Salida a las 22,40.**

Exprés n.º 94.—1.ª y 3.ª Coche Restaurant todo el trayecto. **Salida a las 9,50.**

Correo n.º 22.—1.ª, 2.ª y 3.ª **Salida a las 23,25**

| ESTACIONES | Exprés n.º 92 | Exprés n.º 94 | Correo n.º 22 |
|-----------------------------|---------------|---------------|---------------|
| MADRID Atocha..... | 22,40 | 9,50 | 25,25 |
| VILLAVERDE BAJO..... | > | > | > |
| GETAFE..... | > | > | > |
| Pinto..... | > | > | > |
| Valdemoro..... | > | > | > |
| Ciempozuelos..... | > | > | > |
| Seseña..... | > | > | > |
| ARANJUEZ..... | LI.. | > | 25,77 |
| | S.. | > | 25,78 |
| CASTILLEJO..... | LI.. | > | 0,54 |
| | S.. | > | 0,56 |
| ALCAZAR DE SAN JUAN..... | LI.. | 0,58 | 12,10 |
| | S.. | 1,06 | 12,18 |
| CINCO CASAS..... | > | 12,45 | 2,82 |
| MANZANARES..... | LI.. | 1,75 | 13,08 |
| | S.. | 1,65 | 13,09 |
| VALDEPEÑAS..... | LI.. | 2,22 | 13,56 |
| | S.. | 2,24 | 13,57 |
| Santa Cruz de Mudela..... | > | 2,40 | 13,52 |
| Santa Elena..... | 3,75 | 14,45 | 6,56 |
| Vilches..... | > | 15,08 | 7,96 |
| VADOLLANO..... | LI.. | 4,06 | 15,21 |
| | S.. | 4,14 | 15,29 |
| BAEZA-EMPALME..... | LI.. | 4,23 | 15,40 |
| | S.. | 4,35 | 15,55 |
| Javalquinto..... | > | > | 8,59 |
| MENJIBAR..... | > | > | 8,50 |
| ESPELUY..... | LI.. | 5,01 | 16,25 |
| | S.. | 5,05 | 16,38 |
| Villanueva de la Reina..... | > | > | 9,50 |
| Anájar..... | > | 17,04 | 9,51 |
| Arjonilla..... | > | > | 9,61 |
| Marmolejo..... | 5,47 | 17,21 | 9,72 |
| Vina del Río..... | > | 17,85 | 10,82 |
| Montoro..... | > | 17,51 | 10,48 |
| Pedro Abad..... | > | > | 10,62 |
| Vitafraanca de Córdoba..... | > | > | 10,81 |
| Alcolea..... | > | > | 11,42 |
| CÓRDOBA..... | LI.. | 7,00 | 18,41 |
| | S.. | 7,20 | 18,57 |
| 190.000 habitantes. | | | |
| Posadas..... | > | 19,51 | 12,81 |
| Hornachuelos..... | > | 19,42 | 13,35 |
| Peñaflor..... | > | > | 13,62 |
| GUADAJOZ..... | LI.. | > | 14,55 |
| | S.. | > | 14,58 |
| LOS ROSALES..... | LI.. | 20,40 | 14,65 |
| | S.. | 20,41 | 14,75 |
| Canfillana..... | > | > | 15,25 |
| Brenes..... | 9,08 | > | 15,56 |
| SAN JERONIMO..... | LI.. | 9,25 | 21,11 |
| | S.. | 9,38 | 21,15 |
| SEVILLA..... | LI.. | 9,48 | 21,20 |
| 500.000 habitantes. | | | |

Fábrica de Plisados, Vainicas e incrustaciones mecánicas

LA CASA LA MAS ANTIGUA DE MADRID
SE HACEN TODA CLASE DE PLISADOS Y EN TODOS
LOS ANCHOS.—LA ÚNICA CASA QUE TIENE
SIEMPRE LAS ÚLTIMAS CREACIONES DE PARÍS.

ARTURO HUERTA
FERNANDO VI, 12, principal. TELÉFONO, 33.681

Evitará Ud. los destrozos ocasionados en las pa-
redes por los clavos y escarpas usando los tacos



Central: FERNANFLOR, 4.—Madrid.
Depósito: ALCALA, 99.—Madrid.

PLANTAS Y FLORES NATURALES

PEDRO LAPÉGUE

Proveedor de los principales Teatros y Hoteles
Construcción de jardines, ramos, corbeilles y coronas

Ventura de la Vega, 3 Teléfono, 12.237

(Entrada por Carrera San Jerónimo) MADRID

VILLA-ROSA

RESTAURANT

El mejor y más típico en su género y el preferido por la buena Sociedad.

SERVICIO PERMANENTE.—PLATO DEL DIA
SERVICIO A LA CARTA

Visite usted VILLA-ROSA

Plaza del Principe Alfonso, 17.—Tel.º 12.270

ESCUELA TAURINA DE

LOS ROSALES

Esta acreditada Escuela, dispone de magnificas
becerras, para los aficionados que gusten
pasar un buen rato.

Cervezas, Vinos y Licores de todas marcas

Se transpa esta escuela por no poderla atender, por ser una señora sola.

LOS ROSALES VILLAVERDE BAJO **MADRID**
(Frente a la Cerámica)

EL MESÓN DEL SEGOVIANO

CAVA BAJA, 4 y 28. - Teléfono, 14 855

El sitio más popular de la Corte, donde pueden
admirar los famosos frescos del pintor

Arturo Ortiz Aguacil

No deje de visitar este famoso MESÓN

"EXPOSICION" de muebles nuevos

M. Maldonado

Variedad y economía - Fabricación propia

Leganitos, 4 toda la casa. Teléfono 15924

Español

No hay función.

Fontalba

No hay función.

Infanta Isabel

(compañía de Comedias)

A las 6,30 y

A las 10,30

No hay función.

Apolo

No hay función.

Pavón

Compañía Cómica

No hay función.

Reina Victoria

(compañía Díaz-Artigas)

A las 6,15 y

A las 10,15

No hay función.

El sábado estreno de Vidas Cruzadas.

Centro

No hay función.

AVISO

Siguiendo la costumbre de todos los años y por ser la festividad de Viernes Santo, no se publicará mañana,

"Espectáculos de Madrid"

CHAMPAGNE

"BENÉZET"

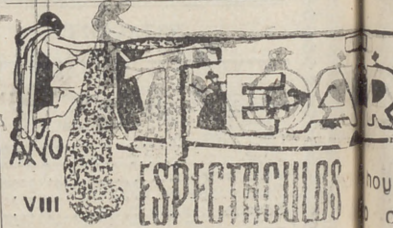

EN LA HA

Lucha horrible, cruel, refinada donde el hombre, de a pie y se va disputando a palmo terreno para morir después: es vida

Tan sólo por ser luchador y la arrosto con ánimo, y aspiro con deleite sabiendo, cobrando más aliento herido

Por ser lucha me niegan y la ansío, a pesar de decirle no la quiero dejar sin vida, y como dueño altivo de ella.

¡Sólo con la esperanza venida me resigno al dolor de hablarla

ALBERTO

Pulseras de pedrada, especialidad;



7, Carretas, 7

AIRMEG

Acreditada y antigua y grandes existencias en la ciudad para todas clases de colchones, guanos, borras, etcétera

Barquillo, 31

DEMI-SEC.
EXTRA-SEC.



LA...
cru... reñida,
de... y sangre lleno,
alm... reno,
Es: es... vida.
er... querida,
ánimo,
te...
ento... herida.
e... abandonarla,
r... de...
sin...
ivo...
per... vencerla
or...
...aquín Dicenta.

REGOL
... y Colchonería.
... adamascadas y listadas,
...
... etcetera.
...
if. 34.272

EL MEJOR REGALO
SERÁ SIN DUDA, UN OBJETO DE LA
ANTIGUA CERAMICA
NIVEIRO
DE TALAVERA
UNICA SUCURSAL EN MADRID
CALLE DE RECOLETOS 2, DUP.
NO COMPRAR SIN VISITAR ESTA CASA!

Jai-alai
(calle de Alfonso IX)
A las 4 de la tarde.

No hay partidos.

Eslava. -- A las 6 y 10,30
No hay función.

AVISO

Los días Miércoles, Jueves y Viernes Santo, en cumplimiento con el reglamento de Espectáculos, no se celebrará función en ningún Teatro.

Alkazar
A las 6 y 10,30 No hay función.

LARA
No hay función.
El sábado de gloria Compañía Argentina de Camila Quiroga.

Circo de Price
(Empresa M. Sánchez Rexach)
A las 6,30 y 10,30

No hay función.

Cómico
No hay función.

COMEDIA
No hay función.



FABRICA DE IMPERMEABLES
Impermeables de señora desde 40 pesetas
Idem de caballero desde 40; íd. trinchera,
tres telas, desde 60. Capitas para
niño, desde 7,50 pesetas.
Impermeables pluma, 30 ptas.
FELIX RIESCO
Plaza del Progreso, 3. — Teléfono 73.666. — Madrid.

Itinerarios prácticos para ver en dos días lo mejor de Madrid

Primer itinerario.—Por la mañana.

A las nueve en punto estaremos en la **Puerta del Sol**, centro peaje de Madrid. Por las calles Mayor (hasta el núm. 35) y Felipe III a la Plaza Mayor o de la Constitución. En el jardín la estatua ecuestre de ese rey. Calle de Toledo.

San Isidro el Real, iglesia de grandes dimensiones y Catedral provisional.

Mercado de la Cebada, muy concurrido a todas horas. Seguimos por la derecha, plazas de la Cebada, de Puerta de Moros y de San Andrés.

Capilla del Obispo, en un extremo de la iglesia de San Andrés. Es un típico monumento del siglo XVI. La Carrera de San Francisco nos lleva a la Basílica de

San Francisco el Grande, hermosa joya cuajada de pinturas, tallados, mármoles y esculturas de gran valor artístico. Calle de Bailén. Pasamos el

Viaducto, sobre la calle de Segovia. Tiene 130 metros de largo y 23 de altura; al final, a la izquierda, la Catedral, en construcción, y en su planta baja, la

Cripta de la Almudena, de Madrid
Palacio Real, permaneceremos en esta casa mientras se efectúa *La Parada*, o relevo de la Guardia.

Senado, que podremos ver solicitándolo de los porteros, a quien gratificaremos. Inmediato está el

Museo Naval (en el Ministerio de Marina), que se puede visitar por una peseta los días no festivos ni lluviosos de 10 a 1. Gratis los jueves y del 10 al 25 de Mayo.

Segundo itinerario.—Por la tarde

Parque de Madrid.—A las cuatro y media estaremos en la plaza de la Independencia (Puerta de Alcalá), internándonos en el Retiro; vemos el *Estanque grande* y el monumento del Rey D. Alfonso XII.

Calle de Alcalá. Por la acera de los números impares recorreremos esta anchurosa vía hasta la Puerta del Sol.

Calles céntricas de Madrid.—Para ver la animación y los bonitos escaparates del centro de Madrid, recorremos las siguientes calles: Carrera de San Jerónimo, plaza de Canalejas, calle del Príncipe, plazas del Príncipe Alfonso y Angel y calle de Carretas.

Tercer itinerario.—Por la mañana

Museo de Ciencias naturales, junto al Hipódromo (puede visitarse todos los días de 9 a 12 y de 2 a 4; los festivos, sólo de 10 a 1). Procuraremos ver en una hora las hermosas colecciones de mamíferos, aves, pescados, insectos, reptiles, moluscos, crustáceos y minerales que contiene. Recorreremos los

Paseos de la Castellana y de Recoletos. Al final, la Casa de Correos; la artística fuente de la diosa *Cibeles* y el

Banco de España.—Visitaremos las oficinas destinadas al público en el primer piso y bajamos por la lujosa escalera principal.—Seguimos por los jardines del Salón del Prado. A la izquierda, la *Bolsa de Comercio* y el *Monumento del Dos de Mayo*. Después el

Museo Nacional de Pinturas, reconocido como uno de los mejores del mundo (los jueves y domingos, la entrada es gratuita; los demás días cuesta una peseta). Para ver en una hora los cuadros más notables, seguiremos el orden siguiente:

Sala de retratos.—A la derecha. Contiene, entre otros, los retratos de la dinastía de los Borbones.

Sala española italiana enfrente de la anterior. En ella se admiran las inspiradísimas *Concepcionistas* de Murillo y *La Perla* y *El Pasmio de Sicilia* del divino Rafael.

Salón principal.—Cuadros madrileños de Goya, entre ellos, sus originales y casuzas *Majas*. Mas al centro, hermosos cuadros de Ticiano y de Rubens, algunos de gran mérito artístico y admirables desnudos.

Sala de Murillo.—Obras del insigne pintor sevillano llenas de suavidad y dulzura. Sobresalen: *Los niños de la Concha*, *La Hilanderas* y *Las Meninas*.

Sala del Greco.—Inaugurada recientemente. Las salas del piso superior y las de escultura no tienen tanta importancia para el forastero.

Las personas que no quieren visitar este Museo los días de pago, pueden ver el Museo de Artillería.

Cuarto itinerario.—Por la tarde.

La Moncloa.—Empezaremos el paseo en la plaza de la Moncloa, frente a la Carcel Modelo.—Recorriendo este parque pasamos junto al *Instituto Nacional de Higiene de Alfonso XIII*, *Asilo de María Cristina*, *Escuela de Ingenieros Agrónomos*, *Granja Agrícola de Castilla la Nueva* y la fuente del *caño gordo*; bajamos a la carretera de Castilla y seguimos por ella en dirección a Madrid.



Esmaltes finos artísticos. Esmaltes traslucidos. Sortijas de indios patentadas. Condecoraciones civiles y militares. Escudos Heráldicos. Cartelas en oro y plata para homenajes.

ATOCHA. 5 MADRID
Teléfono, 17.525

TALLERES DE TAPICERIA Y EBANISTERIA
— DE —
F. GONZALEZ

Cortinajes, Fundas, Decoración. Toda clase de obra y restauración de muebles.

21, REINA, 21

Sastrería Galindo

CORTE REGIO

TRAJES ULTIMA MODA - GABANES

TRINCHERAS - GABARDINAS

(Se admiten géneros para su confección)

Concepción Jerónima, 8 - Teléfono 72746

EL NOROESTE

(Antes EL CASTILLO DE LUNA)

CAFE EXPRES - ESMERADO

SERVICIO DE RESTAURANT

Platos populares todos los días

— CERVEZAS - MARISCOS - BOCADILLOS —

6, Concepción Jerónima, 6

Luis Feijoo



Teléfono, 74.918

Tarifa para el servicio de Automóviles

Al servicio público, clasificados por su categoría de fuerza y distinguidos por franjas en los colores azul, naranja y verde:

| | Pesetas |
|--|-------------|
| FRANJA AZUL | |
| por 800 primeros metros..... | 0,80 |
| por cada 200 metros más..... | 0,20 |
| por cada hora que el coche esté parado, en fracciones de 0,20..... | 3,00 |
| FRANJA NARANJA | |
| por 800 primeros metros..... | 0,60 |
| por cada 200 metros más..... | 0,10 y 0,20 |
| por cada hora que el coche esté parado en fracciones de 0,10 y 0,20..... | 4,00 |
| FRANJA VERDE | |
| por 800 primeros metros..... | 0,40 |
| por cada 200 metros más..... | 0,10 |
| por cada hora que el coche esté parado en fracciones de 0,10..... | 3,00 |

Madrid-Sus hoteles y sus precios.

PRECIO EN EPOCA NORMAL

| NOMBRES | Fensión completa por día habitación. | | Comidas. | | Baño. | servi- d. in- bre |
|-------------------------|--------------------------------------|------|----------|----------|-------|-------------------|
| | Min. | Máx. | Desayuno | Almuerzo | | |
| | Cena | | | | | |
| Grand Hotel..... | 20 | 32 | 2,50 | 7 | 2 | 16 |
| Hotel Alfonso XIII..... | 20 | 45 | 1,50 | 8 | 2 | 15 |
| Hotel Americano..... | 12,50 | 30 | 1,50 | 6 | 2 | 12,50 |
| Hotel Central..... | 10,50 | 15 | 1 | 5 | 2 | 10 |
| Hotel Continental..... | 10 | 15 | 1 | 6 | 2 | 10 |
| Hotel Inglés, S. A..... | 20 | 25 | 1 | 8 | 2 | 15 |
| Hotel Oriente..... | 12 | 25 | 2,50 | 6 | 2 | 10 |
| Hotel Roma..... | 25 | 32 | 2,50 | 8 | 1,50 | 15 |
| Palace Hotel..... | 42,50 | | 2,50 | 10 | 2 | 20 |

PAPELERIA DE MODA

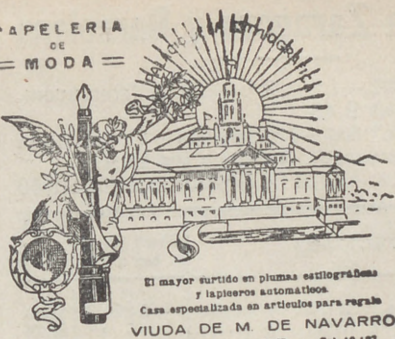

El mayor surtido en plumas estilográficas y lapiceros automáticos. Casa especializada en artículos para regalo. VIUDA DE M. DE NAVARRO. Preciados. 5 11 MADRID 11 Tel. 10.197

¡¡Un momentoll

Tome las señas de esta Casa, compre en ella una vez, y será la Papelería donde se surta siempre.

¡¡No lo olvidel!

Palacio de la estilográfica

5, PRECIADOS, 5

MADRID

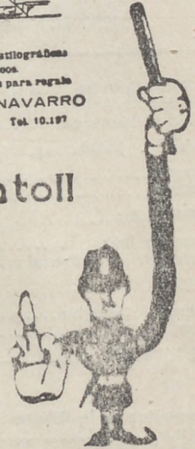

Casa Adoración

ULTIMAS NOVEDADES DE PARIS Sombreros para señoras y niñas.

4, CALLE DEL PRADO, 4

TELEFONO 14226

“Cafés Vere”



Pruebe estos cafés. Le gustarán mucho

Fuencarral, 103

TELÉFONO 52729

San Sebastián.—Hotel de France en Suisse. Desde 15 pesetas. Todo confort. Guetaria, 7.

Abrigos pieles riquísimos

A 160 pesetas

Carmen, 10 :: GRANDE

Madrid a Zaragoza y Barcelona

Exprés n.º 802.—1.ª y 3.ª.—Coche Restaurant.
Salida a las 9,45.
 Exprés lujo n.º 804.—1.ª Butacas.—Coche cama
 y coche restaurant. **Salida a las 20,15**
 Correo n.º 810.—1.ª, 2.ª y 3.ª **Salida a las 21,40**

| ESTACIONES | Tren | | Tren n. 810 | |
|-------------------------------|--------|--------|----------------|-------|
| | n. 802 | n. 804 | | |
| MADRID Atocha..... | S.. | 9,45 | 20,15 | 21,40 |
| Torrejón de Ardoz..... | > | > | > | 21,75 |
| Alcalá de Henares..... | > | > | > | 22,29 |
| GUADALAJARA..... | J.S. | 10,42 | 20,71 | 22,56 |
| | LI. | 10,47 | 21,16 | 22,62 |
| Jadraque..... | > | > | > | 23,65 |
| Sigüenza..... | > | 12,21 | 22,55 | 0,88 |
| TORRALBA..... | J.S. | 12,47 | > | 1,52 |
| | LI. | 13,19 | > | 1,40 |
| Arcos de Jalón..... | > | 13,25 | 22,57 | 2,20 |
| Santa María de Huerta..... | > | > | > | 2,54 |
| ARIZA..... | J.S. | 13,47 | > | 2,49 |
| | LI. | 13,49 | > | 2,64 |
| Alhama de Aragón..... | > | 13,66 | 0,37 | 3,29 |
| Ateca..... | > | > | > | 3,50 |
| CALATAYUD..... | J.S. | 14,32 | 0,67 | 3,70 |
| | LI. | 14,34 | 0,67 | 4,23 |
| Paracuellos de la Ribera..... | > | > | > | 4,49 |
| Morés..... | > | > | > | 4,59 |
| Morata de Jalón..... | > | > | > | 4,72 |
| Ricla..... | > | > | > | 5,23 |
| Calatorao..... | > | > | > | 5,37 |
| Salillas de Jalón..... | > | > | > | 5,46 |
| Rueda de Jalón..... | > | > | > | 5,64 |
| Plasencia de Jalón..... | > | > | > | 5,75 |
| C. ASETAS..... | J.S. | 15,58 | 2,37 | 6,46 |
| | LI. | 15,62 | 2,39 | 6,69 |
| Utebo-Monzalbarba..... | > | > | > | 6,88 |
| ZARAGOZA..... | J.S. | 16,15 | 2,55 | 7,30 |
| 350.000 habitantes | LI. | 16,30 | 2,67 | 8,25 |
| La Cartuja..... | > | > | > | 8,40 |
| El Burgo..... | > | > | > | 8,52 |
| Fuentes de Ebro..... | > | > | > | 8,67 |
| Pina..... | > | > | > | 8,79 |
| Quinto..... | > | > | > | 9,32 |
| Vella de Ebro..... | > | > | > | 9,42 |
| La Zaida..... | > | > | > | 9,55 |
| PUEBLA DE HIJAR..... | J.S. | 17,49 | > | 10,23 |
| | LI. | 17,50 | > | 10,28 |
| Samper Calanda..... | > | > | > | 10,45 |
| Chipiana..... | > | > | > | 10,72 |
| Caspe..... | > | 18,58 | 4,67 | 11,31 |
| Flix..... | > | 19,47 | > | 12,62 |
| Ascó..... | > | > | > | 12,72 |
| García..... | > | > | > | 13,27 |
| MORA LA NUEVA..... | J.S. | 19,67 | 6,31 | 13,23 |
| | LI. | 20,15 | 6,45 | 13,48 |
| Guiamets..... | > | > | > | 14,51 |
| Marsa Falset..... | > | 20,54 | > | 14,64 |
| Riudecañias Botarell..... | > | > | > | 15,06 |
| Borjas del Campo..... | > | > | > | 15,46 |
| REUS..... | J.S. | 21,25 | 7,53 | 15,86 |
| | LI. | 21,29 | 7,56 | 15,66 |
| Morell..... | > | > | > | 16,20 |
| RODA DE BARA..... | J.S. | > | > | 16,65 |
| | LI. | > | > | 16,68 |
| SAN VICENTE..... | J.S. | 22,19 | 8,40 | 16,78 |
| | LI. | 22,20 | 8,41 | 17,26 |
| Cubellas..... | > | > | > | 17,47 |
| VILLANUEVA Y GELTRÚ..... | J.S. | > | > | 17,54 |
| | LI. | > | > | 17,89 |
| Sitges..... | > | > | > | 17,71 |
| Castelldefels..... | > | > | > | 18,39 |
| Gavá y Viladecans..... | > | > | > | 18,47 |
| Prat Llobregat..... | > | > | > | 18,89 |
| Sans..... | > | > | > | 18,73 |
| Paseo Gracia..... | > | 23,19 | 9,39 | 18,79 |
| BARCELONA Francia..... | LI. | 23,20 | 9,50 | 19,51 |
| 100.0.000 de habitantes | | | | |

LA CORUÑA

MARTIN NAVAZO

Vinos - Restaurant - Cervezas - Li-
 cores de todas las marcas - Mariscos
 del día - Aperitivos y bocadillos - La
 — — peña más clásica. — —

4, ALCAIÁ, 4

RELOJERÍA
 DE

MANUEL ALVAREZ

Compra y venta de relojes de todas clases, anti-
 guos y moderns.

6, CALLE DEL PRADO, 6.—Teléf. 14226

FÁBRICA Y ALMACÉN

de pianos, órganos y armoniumms

Ricardo Rodríguez

VENTAS AL CONTADO Y A PLAZOS

Despacho: Ventura de la Vega, 3

Talleres: Pizarro 19 (Palacio de Geste)

Teléfono 12.344

Relojería y platería

Bisutería fina

CARLOS PERLA

Objetos para regalos, Relojes s desde 7 pesetas.

4, Carretas, 4

GRAN FERRETERIA - MATERIAL ELECTRICO

Especialidad en artículos para Colegios y Comunidades

PEDRO ORCASITAS

SUCESOR DE PEÑA

Agujas, cuchillos, tijeras, navajas de afeitar y de
 bolsillo, Efectos de pescar. Batería de cocina.
 Herramientas para zapateros y guarnicioneros.

— — Cubiertos. — —

Esparteros, 10 MADRID Teléfono 13346

La Regional

Vinos finos de mesa. :-: Servicio a domicilio

Gran vino "El Padre Eterno"

y blanco "LA PALMA"

1, Los Madrazos, 1

Teléfono 13563

Zacarías Madrid

Se encarga de hacer toda clase de Seguros y en
 particular de «La Equitativa de Madrid», empre-
 sa de seguros contra enfermedades y entierros,
 también facilita terrenos en sitio céntrico desde
 10 pesetas al mes.—Para informes:

48, Mesón de Paredes, 48

Peletería "BLANA"

ES CASA DE CONFECCION ACREDITADA

Antes de hacer sus compras
de pieles, en beneficio de
usted visite esta Casa.

Coloreros, 1 pral. esquina a
TELÉFONO, 11.187 Mayor, 24



Félix Toca
FÁBRICA DE BRONCES ARTÍSTICOS
LAMPARAS - CAMAS
MUEBLES Y HERRAJES
DESPECHO CENTRAL. NICOLÁS MARVERO. 87-6
TELÉFONO - 15.477
FÁBRICA Páso de los Alcañices 2 duplo
Teléfono - 15.119 MADRID

KARDEX

FICHERO VISIBLE PERFECTO

LIPS

CAJAS DE CAUDALES

MUEBLES DE ACERO
PARA OFICINAS

ARCHIVADORES, MESAS,
ARMARIOS, ETC.

Rudy Meyer

Montera, 28
MADRID

EL ENCANTO DEL HOGAR



"Vampiro"
A. E. G.

LIMPIA TODO SIN TRABAJO ALGUNO

"Dandy"

A. E. G.

GARANTIZA

BRILLO ESPEJO



Pida usted demostraciones gratuitas al

Teléfono 52.098

A. E. G.-Paseo de Recoletos, núm. 17

Calefacción Eléctrica

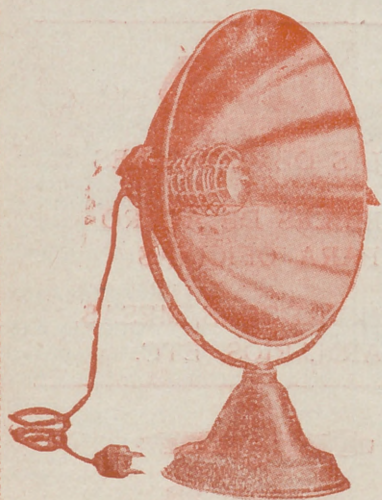

Sin tufo ni peligro

Estufas A. E. G.

Precios muy ventajosos

GRAN SURTIDO

Paseo de Recoletos, 17.---MADRID