

ESPECTÁCULOS DE MADRID

REVISTA DIARIA
Y
GUIA DE LA CAPITAL

CRÓNICAS = NOVELAS = PASATIEMPOS =
TEATROS = TOROS = CINES = VARIETÉS Y SPORT

— Se reparte gratis —



— DIRECCIÓN —

CONDE DE ROMANONES, 2 — ESQ. A CONCEPCIÓN JERÓNIMA

UNIÓN MUSICAL ESPAÑOLA



Carrera de San Jerónimo, 30 (edificio propiedad) y Preciados, 5.
Autopianos, Pianos, Armoniums, Instrumentos accesorios, Rollos Diana.
Música Española y Extranjera. AUTOPIANOS DE ALQUILER.

Casa la más surtida y más barata de España

LA MARAVILLA DEL SIGLO



¿Ha oído Ud. la Nueva Gramola con Cámara Acústica «Reenfrante»? En caso negativo, hágalo en seguida. Acuda sin pérdida de tiempo a un agente nuestro y pida una audición musical con este nuevo instrumento. Al escuchar las primeras notas sentirá usted la sensación de que los artistas se hallan en su presencia. Su ánimo quedará cautivado ante esta nueva maravilla y radiante de placer, deseará Ud. adquirir este prodigioso aparato que reproduce todos los sonidos musicales con una precisión verdadera admirable. Una sola audición le convencerá.

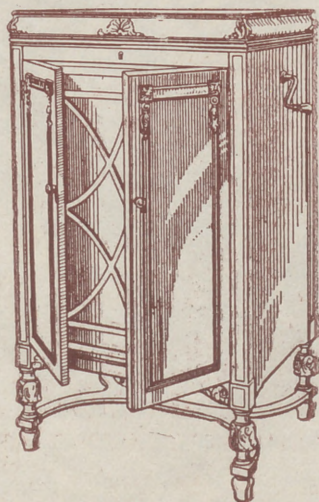

La Voz de su Amo

COMPAÑÍA DEL GRAMÓFONO, S. A. E.
Avenida Pi y Magrall, 1.—MADRID

Fábrica:
Urgel N.º 234
BARCELONA



ESPECTÁCULOS DE MADRID

REVISTA DIARIA
DE INFORMACIÓN Y PROPAGANDA

.. FUNDADA EL 21 DE NOVIEMBRE DE 1922 ..



Distribución de nuestras tiradas

Todos los días, de doce y media a dos en los Casinos de Madrid, Bellas Artes, Gran Peña; en los Hoteles Palace, Ritz, París, Inglés, Reina Victoria, Regina y Príncipe de Asturias.—De cuatro a cinco de la tarde, en los siguientes Cafés y de esta forma: *Martes, Jueves y Sábados*, Cafés Oriental, Lisboa, Puerto Rico, Universal, Colonial y Madrid; *Miércoles, Viernes y Domingos*, Lion d'Or, Maison Dorée, Café-Bar La Montaña, Savoia y Norte.

Diariamente se reparte también en los Bares Villa-Rosa, Plaza de Santa Ana, 17, «Madrid» Sevilla» y en Echegaray, 21.—Lo que avisamos a los Sres. anunciantes para que lo compruebe

Para toda clase de anuncios y propagandas diríjense a la Dirección

2, Conde de Romanones, 2

(Esquina a Concepción Jerónima)

Tarifa general de la Compañía del Metro italiano Alfonso XIII

del Norte	20	30	40	50	60	70	80	90	100	110	120	130	140	150	160	170	180	190	200	210	220	230	240	250	260	270	280	290	300	310	320	330	340	350	360	370	380	390	400	410	420	430	440	450	460	470	480	490	500	510	520	530	540	550	560	570	580	590	600	610	620	630	640	650	660	670	680	690	700	710	720	730	740	750	760	770	780	790	800	810	820	830	840	850	860	870	880	890	900	910	920	930	940	950	960	970	980	990	1000
Quevedo	20	30	40	50	60	70	80	90	100	110	120	130	140	150	160	170	180	190	200	210	220	230	240	250	260	270	280	290	300	310	320	330	340	350	360	370	380	390	400	410	420	430	440	450	460	470	480	490	500	510	520	530	540	550	560	570	580	590	600	610	620	630	640	650	660	670	680	690	700	710	720	730	740	750	760	770	780	790	800	810	820	830	840	850	860	870	880	890	900	910	920	930	940	950	960	970	980	990	1000
Bernardo	20	30	40	50	60	70	80	90	100	110	120	130	140	150	160	170	180	190	200	210	220	230	240	250	260	270	280	290	300	310	320	330	340	350	360	370	380	390	400	410	420	430	440	450	460	470	480	490	500	510	520	530	540	550	560	570	580	590	600	610	620	630	640	650	660	670	680	690	700	710	720	730	740	750	760	770	780	790	800	810	820	830	840	850	860	870	880	890	900	910	920	930	940	950	960	970	980	990	1000
Noviciado	20	30	40	50	60	70	80	90	100	110	120	130	140	150	160	170	180	190	200	210	220	230	240	250	260	270	280	290	300	310	320	330	340	350	360	370	380	390	400	410	420	430	440	450	460	470	480	490	500	510	520	530	540	550	560	570	580	590	600	610	620	630	640	650	660	670	680	690	700	710	720	730	740	750	760	770	780	790	800	810	820	830	840	850	860	870	880	890	900	910	920	930	940	950	960	970	980	990	1000
Domingo	20	30	40	50	60	70	80	90	100	110	120	130	140	150	160	170	180	190	200	210	220	230	240	250	260	270	280	290	300	310	320	330	340	350	360	370	380	390	400	410	420	430	440	450	460	470	480	490	500	510	520	530	540	550	560	570	580	590	600	610	620	630	640	650	660	670	680	690	700	710	720	730	740	750	760	770	780	790	800	810	820	830	840	850	860	870	880	890	900	910	920	930	940	950	960	970	980	990	1000
Isabel II.	20	30	40	50	60	70	80	90	100	110	120	130	140	150	160	170	180	190	200	210	220	230	240	250	260	270	280	290	300	310	320	330	340	350	360	370	380	390	400	410	420	430	440	450	460	470	480	490	500	510	520	530	540	550	560	570	580	590	600	610	620	630	640	650	660	670	680	690	700	710	720	730	740	750	760	770	780	790	800	810	820	830	840	850	860	870	880	890	900	910	920	930	940	950	960	970	980	990	1000
Sevilla	20	30	40	50	60	70	80	90	100	110	120	130	140	150	160	170	180	190	200	210	220	230	240	250	260	270	280	290	300	310	320	330	340	350	360	370	380	390	400	410	420	430	440	450	460	470	480	490	500	510	520	530	540	550	560	570	580	590	600	610	620	630	640	650	660	670	680	690	700	710	720	730	740	750	760	770	780	790	800	810	820	830	840	850	860	870	880	890	900	910	920	930	940	950	960	970	980	990	1000
Canca	20	30	40	50	60	70	80	90	100	110	120	130	140	150	160	170	180	190	200	210	220	230	240	250	260	270	280	290	300	310	320	330	340	350	360	370	380	390	400	410	420	430	440	450	460	470	480	490	500	510	520	530	540	550	560	570	580	590	600	610	620	630	640	650	660	670	680	690	700	710	720	730	740	750	760	770	780	790	800	810	820	830	840	850	860	870	880	890	900	910	920	930	940	950	960	970	980	990	1000
Retiro	20	30	40	50	60	70	80	90	100	110	120	130	140	150	160	170	180	190	200	210	220	230	240	250	260	270	280	290	300	310	320	330	340	350	360	370	380	390	400	410	420	430	440	450	460	470	480	490	500	510	520	530	540	550	560	570	580	590	600	610	620	630	640	650	660	670	680	690	700	710	720	730	740	750	760	770	780	790	800	810	820	830	840	850	860	870	880	890	900	910	920	930	940	950	960	970	980	990	1000
P. Vergara	20	30	40	50	60	70	80	90	100	110	120	130	140	150	160	170	180	190	200	210	220	230	240	250	260	270	280	290	300	310	320	330	340	350	360	370	380	390	400	410	420	430	440	450	460	470	480	490	500	510	520	530	540	550	560	570	580	590	600	610	620	630	640	650	660	670	680	690	700	710	720	730	740	750	760	770	780	790	800	810	820	830	840	850	860	870	880	890	900	910	920	930	940	950	960	970	980	990	1000
Goya	20	30	40	50	60	70	80	90	100	110	120	130	140	150	160	170	180	190	200	210	220	230	240	250	260	270	280	290	300	310	320	330	340	350	360	370	380	390	400	410	420	430	440	450	460	470	480	490	500	510	520	530	540	550	560	570	580	590	600	610	620	630	640	650	660	670	680	690	700	710	720	730	740	750	760	770	780	790	800	810	820	830	840	850	860	870	880	890	900	910	920	930	940	950	960	970	980	990	1000
M. Beceira	20	30	40	50	60	70	80	90	100	110	120	130	140	150	160	170	180	190	200	210	220	230	240	250	260	270	280	290	300	310	320	330	340	350	360	370	380	390	400	410	420	430	440	450	460	470	480	490	500	510	520	530	540	550	560	570	580	590	600	610	620	630	640	650	660	670	680	690	700	710	720	730	740	750	760	770	780	790	800	810	820	830	840	850	860	870	880	890	900	910	920	930	940	950	960	970	980	990	1000
Ventas	20	30	40	50	60	70	80	90	100	110	120	130	140	150	160	170	180	190	200	210	220	230	240	250	260	270	280	290	300	310	320	330	340	350	360	370	380	390	400	410	420	430	440	450	460	470	480	490	500	510	520	530	540	550	560	570	580	590	600	610	620	630	640	650	660	670	680	690	700	710	720	730	740	750	760	770	780	790	800	810	820	830	840	850	860	870	880	890	900	910	920	930	940	950	960	970	980	990	1000
P. Valdeca	20	30	40	50	60	70	80	90	100	110	120	130	140	150	160	170	180	190	200	210	220	230	240	250	260	270	280	290	300	310	320	330	340	350	360	370	380	390	400	410	420	430	440	450	460	470	480	490	500	510	520	530	540	550	560	570	580	590	600	610	620	630	640	650	660	670	680	690	700	710	720	730	740	750	760	770	780	790	800	810	820	830	840	850	860	870	880	890	900	910	920	930	940	950	960	970	980	990	1000
Pacifico	20	30	40	50	60	70	80	90	100	110	120	130	140	150	160	170	180	190	200	210	220	230	240	250	260	270	280	290	300	310	320	330	340	350	360	370	380	390	400	410	420	430	440	450	460																																																						

Horario de trenes.

	Salida de Madrid	Llegada a Madrid
Compañía del Norte.		
Expreso Hendaya (vía Avila).....	21 30 22 30	7-9
Expreso Galicia (vía Avila).....	19,20	9,40
Rápido Hendaya (vía Avila).....	20	21
Sudexpreso Francia (vía Avila)....	22	9,15
Rápido Asturias-Santander.....	9	22,15
Correo Santander (vía Avila).....	10,30	8,15
Correo Galicia (vía Avila).....	19,45	7,45
Correo Hendaya (vía Avila).....	22,45	6
Mixto Madrid-Irún.....	6	10,40
Mixto Galicia (vía Segovia).....	10,25	14,50
Mensajerías Segovia.....	20	15,45
Tranvía Avila.....	7,45 17,10	21-2045
Tranvía Segovia.....	8-18	11,10-20,25
Tranvía Escorial-Cercedilla.....	14,10	18
Tranvía Pozuelo.....	21	22
Tranvía Pozuelo.....	16,35	18,25
Tranvía Escorial (domingos).....	10 08	1955 2010
Tranvía Escorial.....	19 20	8,48

Madrid-Cáceres-Portugal.

Ráp. Lisboa.....	23,28	8,20
Corr. Lisboa.....	20,25	9,05
Mix. Salamanca-Cáceres.....	8,45	19,50
Mix. Talavera.....	14	16

Madrid-Zaragoza Alicante

Exp. Barcelona.....	20,15	9
Exp. Alicante Valencia-Cartagena.	9	19,40
Exp. Andalucía.....	9,50	20,25
Expreso Sevilla.....	10,55	21,05
Expreso Zaragoza y Barcelona....	9,45	21,55
Expreso Málaga-Algeciras (alterno)	21,35	9,10
Correo-expreso Valencia.....	22,10	8
Exp. Andalucía-Cádiz (alterno)....	22,40	8,45
Correo-expreso Alicante.....	23	7,30
Correo-Expreso Aranjuez-Toledo.	9,10	20,25
Omnibus Zaragoza.....	19	10,25
Omnibus Zaragoza-Barcelona.....	7,20	19,55
Correo Zaragoza y Barcelona.....	21,40	8
Correo-expreso Cartagena.....	21,45	8,30
Expreso Badajoz, lunes miér. vi r.	8,45	20,45
Id. regreso, martes, jueves, sáb...	8,45	20,45
Expreso Toledo (por Aranjuez) ..	9,10	20
Correo Andalucía.....	23,25	7
Omnibus Cuenca-Alicante-Valencia-Cartagena y Córdoba.....	7	11,20
Mensajerías Valencia-Alicante y Taranón.....	11,10	18,45
Omnibus Toledo.....	7,45	14,35
Omnibus Sigüenza.....	13,30	14,15
Omnibus Guadalajara.....	10,10	17,35
—	17	17,5
—	20,35	8,45
Tranvía Getafe (Badajoz).....	6,20	7,45

Casa MERP

PAPELERIA

Arreglo de todas las marcas de stylográficas y estuches de dibujo.

Material de Pesca

ECHEGARAY, 7
Teléfono. 10.095



CONFITERIA, PASTELERIA, FIAMBRES

|| N I Z A ||

Especialidades y creaciones para el te y postres.

Se sirven LUNCHS

Argensola, 20 y Orellana, 16
Teléfono 33253

Hotel Universo y Cuatro Naciones

ZARAGOZA

RESTAURANT DE PRIMER ORDEN

Ascensor eléctrico.- Calefacción a vapor.--Agua corriente, fría y caliente.- Habitaciones con baño Autobús en las estaciones. - Grandes salones para banquetes

Clemente y García

CAMISERIA Y ROPA BLANCA

Equipos, canastillas, Batas, blusas.

Especialidad en ropas para niños.

34, MAYOR. 34

LLANOS

RESTAURANT

PASTELERIA

CERVECERIA

TRES CRUCES, 12

TELEFONO, 18.651

Fotografía Laurgraff

Montera, 42, planta baja

Sucursal en Preciados, 16, planta baja

Magníficas postales desde tres ptas., kilométricos, pasaportes y carnets entregados en el acto.

SE HACEN AMPLIACIONES

Madrid a Córdoba-Sevilla

Exprés n.º 92.—Butacas. Coche diario para Sevilla, y martes, jueves y sábados para Cádiz. Coche Restaurant entre Córdoba y Sevilla.

Salida a las 22,40.

Exprés n.º 94.—1.ª y 3.ª Coche Restaurant todo el trayecto. Salida a las 9,50.

Correo n.º 22.—1.ª, 2.ª y 3.ª Salida a las 23,25

ESTACIONES	Exprés n.º 92	Exprés n.º 94	Correo n.º 22
MADRID Atocha.....S..	22,40	9,50	23,25
VILLAVERDE BAJO.....>	>	>	>
GETAFE.....>	>	>	>
Plto.....>	>	>	>
Vaidemoro.....>	>	>	>
Ciempozuelos.....>	>	>	>
Seseña.....>	>	>	>
ARANJUEZ.....}LI..>	>	>	23,77
.....}S..>	>	>	23,78
CASTILLEJO.....}LI..>	>	>	0,34
.....}S..>	>	>	0,36
ALCAZAR DE SAN JUAN.....}LI..0,58	12,10	1,65	
.....}S..1,06	12,18	2,45	
CINCO CASAS.....>	12,45	2,82	
MANZANARES.....}LI..1,75	13,08	3,50	
.....}S..1,55	13,09	3,60	
VALDEPEÑAS.....}LI..2,22	13,36	4,42	
.....}S..2,24	13,37	4,50	
Santa Cruz de Mudela.....>	2,40	13,12	5,27
Santa Elena.....>	3,73	14,45	6,56
Vilches.....>	>	15,08	7,96
VADOLLANO.....}LI..4,06	15,21	7,59	
.....}S..4,14	15,29	7,49	
BAEZA-EMPALME.....}LI..4,23	15,40	7,60	
.....}S..4,33	15,55	7,80	
Javalquinto.....>	>	>	8,39
MENJIBAR.....>	>	>	8,50
EPELUIY.....}LI..5,01	16,23	8,57	
.....}S..5,03	16,38	8,77	
Villanueva de la Reina.....>	>	>	9,70
Anaújar.....>	>	17,04	9,51
Arjonilla.....>	>	>	9,61
Marmolejo.....>	5,47	17,21	9,72
Villa del Río.....>	>	17,38	10,32
Montoro.....>	>	17,51	10,48
Pedro Abad.....>	>	>	10,62
Villafraña de Córdoba.....>	>	>	10,81
Alcolea.....>	>	>	11,42
CÓRDOBA.....}LI..7,00	18,41	11,55	
190.000 habitantes.....}S..7,20	18,57	12,35	
Posadas.....>	19,31	12,81	
Hornachuelos.....>	>	19,42	13,35
Peñaflor.....>	>	>	13,62
GUADAJOZ.....}LI..>	>	>	14,33
.....}S..>	>	>	14,58
LOS ROSALES.....}LI..>	20,40	14,65	
.....}S..>	20,41	14,75	
Canfillana.....>	>	>	15,25
Brenes.....>	9,08	>	15,36
SAN JERONIMO.....}LI..9,23	21,11	15,53	
.....}S..9,38	21,13	15,78	
SEVILLA.....LI..9,45	21,20	16,25	
500,000 habitantes.....>	>	>	>

Fábrica de Plisados, Vainicas e incrustaciones mecánicas

LA CASA LA MAS ANTIGUA DE MADRID
SE HACEN TODA CLASE DE PLISADOS Y EN TODOS LOS ANCHOS.—LA ÚNICA CASA QUE TIENE SIEMPRE LAS ÚLTIMAS CREACIONES DE PARÍS.

ARTURO HUERTA
FERNANDO VI, 12, principal. TELEFONO, 33.681

Evitará Ud. los destrozos ocasionados en las paredes por los clavos y escarpías usando los tacos



Central: FERNANFLOR, 4.—Madrid.
Depósito: ALCALA, 99.—Madrid.

PLANTAS Y FLORES NATURALES

PEDRO LAPÉGUE

Proveedor de los principales Teatros y Hoteles
Construcción de jardines, ramos, corbeilles y coronas

Ventura de la Vega, 3 Telefono, 12.237

(Entrada por Carrera San Jerónimo) MADRID

VILLA-ROSA

RESTAURANT

El mejor y más típico en su género y el preferido por la buena Sociedad.

SERVICIO PERMANENTE.—PLATO DEL DIA
SERVICIO A LA CARTA

Visite usted VILLA-ROSA

Plaza del Principe Alfonso, 17.—Tel.º 12.270

ESCUELA TAURINA DE

LOS ROSALES

Esta acreditada Escuela, dispone de magníficas beceras, para los aficionados que gusten pasar un buen rato.

Cervezas, Vinos y Licores de todas marcas

Se transasa esta escuela por no poderla atender, por ser una señora sola.

LOS ROSALES VILLAVERDE BAJO MADRID
(Frente a la Cerámica)

EL MESÓN DEL SEGOVIANO

CAVA BAJA, 4 y 28. - Teléfono, 14.855

El sitio más popular de la Corte, donde pueden admirar los famosos frescos del pintor

Arturo Ortiz Aguacil

No deje de visitar este famoso MESÓN

"EXPOSICION" de muebles nuevos

M. Maldonado

Variedad y economía—Fabricación propia
Leganitos, 4 toda la casa.-Teléfono 15924

Español

No hay función.

Fontalba

No hay función.

Infanta Isabel

(compañía de Comedias)

A las 6,30 y

A las 10,30

No hay función.

Apolo

No hay función.

Pavón

Compañía Cómica

No hay función.

Reina Victoria

(compañía Diaz-Artigas)

A las 6,15 y

A las 10,15

No hay función.

El sábado estreno de Vidas Cruzadas.

Centro

No hay función.

AVISO

El día 1.º de mes
aparecerá por sépti-
mo año

"Espectáculos de Madrid"

"TOROS"

que se repartirá gratis
en todas las corridas.

ALBERTO

Pulseras de pedi-
da, especialidad.



Ultimas
creaciones

7, Carretas, 7

CHAMPACH

"BENÉZET"



EN LA BUCH

Lucha horrible, cruel, re
donde el hombre, de aña y
va disputando a palme
para morir después: esta v

Tan sólo por ser luche es
y la arrostró con ánimo
y aspiro con deleite su
cobrando más aliento de la h

Por ser lucha me nido aba
y la ansío, a pesar de rece
no la quiero dejar sin la
y como dueño al vivo de la

¡Sólo con la esper de ve
me resigno al dolor de porta

ARMENI

Acreditada y antigua
Grandes existencias en lana
para todas clases de col
guanos, borras, etc

Barquillo, 3-T

SGCGB2021

EL MEJOR REGALO
SERÁ SIN DUDA, UN OBJETO DE LA
ANTIGUA CERAMICA

:-: NIVEIRO :-:

DE TALAVERA

UNICA SUCURSAL EN MADRID
CALLE DE RECOLETOS 2, DUP.
¡NO COMPRAR SIN VISITAR ESTA CASA!

SEC=DEMI=SEC.
EXTRA=SEC.



hoy 26 de 1977
de 1929

EN LA RCHA
, cruda, reñida,
, de... y sangre lleno,
palmo... ereno,
és: es... la vida.
er l... es querida,
ánimo,
eite su...
iento... herida.
me n... abandonarla,
ar de...
ar sin...
livo...
sper... vencerla
lor...
loaquín Dicenta.

MIGOL
ntigua...
lanta...
e col...
ras...
etcétera etcetera.
Tlf. 34.272

Jai-alai
(calle de Alfonso IX)
A las 4 de la tarde.

No hay partidos.

Eslava. -- A las 6 y 10,30
No hay función.

AVISO

Los días Miércoles, Jueves y Viernes Santo, en cumplimiento con el reglamento de Espectáculos, no se celebrará función en ningún Teatro.

Alkazar
A las 6 y 10,30 No hay función.

LARA
No hay función.
El sábado de gloria Compañía Argentina de Camila Quiroga.

Circo de Price
(Empresa M. Sánchez Rexach)
A las 6,30 y 10,30

No hay función.

Cómico
No hay función.

COMEDIA
No hay función.



FABRICA DE IMPERMEABLES
Impermeables de señora desde 40 pesetas
Idem de caballero desde 40; íd. trinchera,
tres telas, desde 60. Capitas para
niño, desde 7,50 pesetas.
Impermeables pluma, 30 ptas.
FELIX RIESCO
Plaza del Progreso, 3. — Teléfono 73.666. — Madrid.

Itinerarios prácticos para ver en dos días lo mejor de Madrid

Primer itinerario.—Por la mañana.

A las nueve en punto estaremos en la **puerta del Sol**, centro pa ajero de Madrid. Por las calles Mayor (hasta el núm. 35) y Felipe III a la Plaza Mayor o de la Constitución. En el jardín la estatua ecuestre de este rey. Calle de Toledo.

San Isidro el Real, iglesia de grandes dimensiones y Catedral provisional.

Mercado de la Cebada, muy concurrido a todas horas. Seguimos por la derecha, plazas de la Cebada, d. Puerta de Moros y de San Andrés.

Capilla del Obispo, en un extremo de la iglesia de San Andrés. Es un típico monumento del siglo XVI. La Carrera ue San Francisco nos lleva a la Basílica de

San Francisco el Grande, hermosa joya cuajada de pinturas, tallados, ma. moles y esculturas de gran valor artístico. Calle de Bailen. Pasamos el

Viaducto, sobre la calle de Segovia. Tiene 130 metros de largo y 23 de altura; al final, a la izquierda, la Catedral, en construcción, y en su planta baja, la

Cripta de la Almudena, de Madrid

Palacio Real, permanecemos en esta casa mientras se efectúa *La Parada*, o relevo de la Guardia.

Senado, que podremos ver solicitándolo de los porteros, a quien gratificaremos. Inmediato está el

Museo Naval (en el Ministerio de Marina), que se puede visitar por una peseta los días no festivos ni lluviosos de 10 a 1. Gratis los jueves y del 10 al 25 de Mayo.

Segundo itinerario.—Por la tarde

Parque de Madrid.—A las cuatro y media estaremos en la plaza de la Independencia (Puerta de Alcalá), internándonos en el Retiro; seguimos *El Estanque grande* y el monumento del Rey D. Alfonso XII.

Calle de Alcalá. Por la acera de los números impares recorreremos esta anchurosa vía hasta la Puerta del Sol.

Calles céntricas de Madrid.—Para ver la animación y los bonitos escaparates del centro de Madrid, recorreremos las siguientes calles: Carrera de San Jerónimo, plaza de Canalejas, calle del Príncipe, plazas del Príncipe Alfonso y Angel y calle de Carretas.

Tercer itinerario.—Por la mañana

Museo de ciencias naturales, junto al Hipódromo (puede visitarse todos los días de 9 a 12 y de 2 a 4; los festivos, sólo de 10 a 1). Procuraremos ver en una hora las hermosas colecciones de mamíferos, aves, pescados, insectos, reptiles, moluscos, crustáceos y minerales que contiene. Recorremos los

Paseos de la Castellana y de Recoletos. Al final, la Casa de Correos; la artística fuente de la diosa *Cibeles* y el

Banco de España.—Visitaremos las oficinas destinadas al público en el primer piso y bajamos por la lujosa escalera principal.—Seguimos por los Jardines del Salón del Prado. A la izquierda, la *Bolsa de Comercio* y el *Monumento del Dos de Mayo*. Después el

Museo Nacional de Pinturas, reconocido como uno de los mejores del mundo (los jueves y domingos, la entrada es gratuita; los demás días cuesta una peseta). Para ver en una hora los cuadros más notables, seguiremos el orden siguiente:

Sala de retratos.—A la derecha. Contiene, entre otros, los retratos de la dinastía de los Borbones.

Sala española italiana enfrente de la anterior. En ella se admiran las inspiradísimas *Concepciones* de Murillo y *La Perla y El Pasmo de Sicilia* del divino Rafael.

Salón principal.—Cuadros madrileños de Goya, entre ellos, sus originales y casuzas *Majas*. Mas al centro, hermosos cuadros de Ticiano y de Rubens, algunos de gran mérito artístico y admirables *desnudos*.

Sala de Murillo.—Obras del insigne pintor sevillano llenas de suavidad y dulzura. Sobresalen: *Los niños de la Concha*, *La Hilanderas* y *Las Meninas*.

Sala del Greco.—Inaugurada recientemente. Las salas del piso superior y las de escultura no tienen tanta importancia para el forastero.

Las personas que no quieren visitar este Museo los días de pago, pueden ver el Museo de Artillería.

Cuarto itinerario.—Por la tarde.

La Moncloa.—Empezaremos el paseo en la plaza de la Moncloa, frente a la Carcel Modelo.—Recorriendo este parque pasamos junto al *Instituto Nacional de Higiene de Alfonso XIII*, *Asilo de Maria Cristina*, *Escuela de Ingenieros Agrónomos*, *Granja Agrícola de Castilla la Nueva* y la fuente del *caño do*; bajamos a la carretera de Castilla y seguimos por ella en dirección a Madrid.



Esmaltes finos artísticos. Esmaltes traslucidos. Sortijas de indios patentadas. Condecoraciones civiles y militares. Escudos Heráldicos. Cartelas en oro y plata para homenajes.

ATOCHA. 5 MADRID
Teléfono, 17.525

TALLERES DE TAPICERIA Y EBANISTERIA

— DE —
F. GONZALEZ

Cortinajes, Fundas, Decoración. Toda clase de obra y restauración de muebles.

21, REINA, 21

Sastrería Galindo

CORTE REGIO

TRAJES ULTIMA MODA - GABANES

TRINCHERAS - GABARDINAS

(Se admiten géneros para su confección)

Concepción Jerónima, 8 - Teléfono 72746

EL NOROESTE

(Antes EL CASTILLO DE LUNA)

CAFE EXPRES - ESMERADO

SERVICIO DE RESTAURANT

Platos populares todos los días

CERVEZAS-MARISCOS-BOCADILLOS

6, Concepción Jerónima, 6

Luis Feijóo



Teléfono, 74.918

Tarifa para el servicio de Automóviles

Al servicio público, clasificados, or su categoría de fuerza y distinguidos por franjas en los colores azul, naranja y verde:

	Pesetas
FRANJA AZUL	
Los 800 primeros metros.....	0,80
Por cada 200 metros más.....	0,20
Por cada hora que el coche esté parado, en fracciones de 0,20.....	3,00
FRANJA NARANJA	
Los 800 primeros metros.....	0,60
Por cada 200 metros más.....	0,10 y 0,20
Por cada hora que el coche esté parado en fracciones de 0,10 y 0,20.....	4,00
FRANJA VERDE	
Los 800 primeros metros.....	0,40
Por cada 200 metros más.....	0,10
Por cada hora que el coche esté parado en fracciones de 0,10.....	3,00

Madrid. Sus hoteles y sus precios.

NOMBRES	PRECIO EN EPOCA NORMAL										
	Pensión completa por día habitación.		Comidas.		Baño.	servi- o. in- bre					
	Mín.	Máx.	Desayuno	Almuerzo			Cena				
Grand Hotel.....	20	32	2,50	7	8	2	16				
Hotel Alfonso XIII.....	20	45	1,50	8	8	2	15				
Hotel Americano.....	12,50	30	1,50	6	6	2	12,50				
Hotel Central.....	10,50	15	1	5	5	2	10				
Hotel Continental.....	10	15	1	6	6	2	10				
Hotel Inglés, S. A.....	20	25	2	8	8	2	15				
Hotel Oriente.....	12	25	1	6	6	2	10				
Hotel Roma.....	25	32	2,50	8	8	2	15				
Palace Hotel.....	42,50		2,50	10	10	1,50	20				

San Sebastián.—Hotel de France en Suisse. pesde 15 pesetas. Todo confort. Guetaria, 7.

PAPELERIA
DE
MODA



El mayor surtido en plumas estilográficas y lapiceros automáticos.
Casa especializada en artículos para regalo
VIUDA DE M. DE NAVARRO
Fundador. 6 :: MADRID :: Tel. 10.197

¡Un momento!

Tome las señas de esta Casa, compré en ella una vez, y será la Papelería donde se surta siempre.

¡No lo olvide!

Palacio de la estilográfica

5, PRECIADOS, 5

MADRID



Casa Adoración

ULTIMAS NOVEDADES DE PARIS

Sombreros

para

4, CALLE DEL PRADO, 4

señoras

TELEFONO 14226

y niñas.

"Cafés Vere"

Pruebe estos cafés.

Le gustarán mucho

Fuencarral, 103

TELÉFONO 52729



Abrigos pieles riquísimos

A 160 pesetas

Carmen, 10 :: GRANDE

Madrid a Zaragoza y Barcelona

Expres n.º 802.—1.ª y 3.ª.—Coche Restaurant.
Salida a las 9,45.
Expres lujo n.º 804.—1.ª Butacas.—Coche cama
y coche restaurant. Salida a las 20,15
Correo n.º 810.—1.ª, 2.ª y 3.ª Salida a las 21,40

ESTACIONES	Tren		Tren n. 810	
	n. 802	n. 804		
MADRID Atocha.....	S.	9,45	20,15	21,40
Torrejón de Ardoz.....				21,75
Alcalá de Henares.....				22,29
GUADALAJARA.....	JS.	10,42	20,71	22,66
	LI.	10,47	21,16	22,62
Jadraque.....				23,65
Sigüenza.....		12,21	22,53	0,88
TORRALBA.....	JS.	12,47		1,32
	LI.	13,19		1,40
Arcos de Jalón.....		13,25	22,57	2,20
Santa María de Huerta.....				2,34
ARIZA.....	JS.	13,47		2,49
	LI.	13,49		2,64
Alhama de Aragón.....		13,66	0,37	3,99
Ateca.....				3,50
CALATAYUD.....	JS.	14,32	0,67	3,70
	LI.	14,34	0,67	4,25
Paracuellos de la Ribera.....				4,49
Morés.....				4,59
Morata de Jalón.....				4,72
Ricla.....				5,23
Calatorao.....				5,37
Salillas de Jalón.....				5,46
Rueda de Jalón.....				5,64
Plasencia de Jalón.....				5,78
C ASETAS.....	JS.	15,58	2,37	6,46
	LI.	15,62	2,39	6,69
Ufeso-Monzalbarba.....				6,88
ZARAGOZA.....	JS.	16,15	2,55	7,30
350.000 habitantes	LI.	16,30	2,67	8,25
La Cartuja.....				8,40
El Burgo.....				8,52
Fuentes de Ebro.....				8,67
Pina.....				8,79
Quinto.....				9,32
Vella de Ebro.....				9,42
La Zaida.....				9,85
PUEBLA DE HIJAR.....	JS.	17,49		10,23
	LI.	17,50		10,28
Samper Calanda.....				10,45
Chipiana.....				10,72
Caspe.....		18,38	4,67	11,31
Flix.....		19,47		12,62
Ascó.....				12,72
García.....				13,37
MORA LA NUEVA.....	JS.	19,67	6,31	13,33
	LI.	20,15	6,43	13,8
Guilaments.....				14,31
Marsa Falset.....		20,54		14,64
Riudecañas Botarell.....				15,6
Borjas del Campo.....				15,46
REUS.....	JS.	21,25	7,53	15,86
	LI.	21,29	7,56	15,66
Morell.....				16,20
RODA DE BARA.....	JS.			16,63
	LI.			16,68
SAN VICENTE.....	JS.	22,19	8,40	16,78
	LI.	22,20		17,26
Cubellas.....				17,47
VILLANUEVA Y GELTRÚ.....	JS.			17,54
	LI.			17,89
Sitges.....				17,71
Castelldefels.....				18,39
Gavá y Viladecans.....				18,47
Prat Llobregat.....				18,59
Sans.....				18,73
Paseo Gracia.....		23,19	9,39	18,79
BARCELONA Francia.....	LI.	23,20	9,50	19,31
100.0.000 de habitantes				

LA CORUÑA

MARTIN NAVAZO

Vinos - Restaurant - Cervezas - Licores de todas las marcas - Mariscos del día - Aperitivos y bocadillos - La peña más clásica.

4, ALCATÁ, 4

RELOJERIA

DE

MANUEL ALVAREZ

Compra y venta de relojes de todas clases, antiguos y modernos.

6, CALLE DEL PRADO, 6.—Teléf. 14226

FÁBRICA Y ALMACÉN

de pianos, órganos y armoniums

Ricardo Rodríguez

VENTAS AL CONTADO Y A PLAZOS

Despacho: Ventura de la Vega, 3

Talleres: Pizarro 19 (Palacio de Cheste)

Teléfono 12.344

Relojería y platería

Bisutería fina

CARLOS PERLA

Objetos para regalos, Relojes desde 7 pesetas.

4, Carretas, 4

GRAN FERRETERIA - MATERIAL ELECTRICO

Especialidad en artículos para Colegios y Comunidades

PEDRO ORCASITAS

SUCESOR DE PEÑA

Agujas, cuchillos, tijeras, navajas de afeitar y de bolsillo, Efectos de pescar. Batería de cocina. Herramientas para zapateros y guarnicioneros.

— Cubiertos. —

Esparteros, 10 MADRID Teléfono 13346

La Regional

Vinos finos de mesa. : - : Servicio a domicilio

Gran vino "El Padre Eterno"

y blanco "LA PALMA"

1, Los Madrazos, 1

Teléfono 13563

Zacarías Madrid

Se encarga de hacer toda clase de Seguros y en particular de «La Equitativa de Madrid», empresa de seguros contra enfermedades y entierros, también facilita terrenos en sitio céntrico desde 10 pesetas al mes.—Para informes:

48, Mesón de Paredes, 48

Peletería "BLANA"

ES CASA DE CONFECCION ACREDITADA

Antes de hacer sus compras
de pieles, en beneficio de
usted visite esta Casa.

Coloreros, 1 pral. esquina a Mayor, 24
TELÉFONO, 11.187



Félix Toca
FÁBRICA DE BRONCES ARTÍSTICOS
LAMPARAS, CAMAS
MUEBLES Y HERRAJES
DESPACHO CENTRAL: NICOLAS MARQUERO, 87-6
TELÉFONO - 15497
FÁBRICA: Paseo de las Acacias, 2 dupep
MADRID
Teléfono - 15110.

KARDEX

FICHERO VISIBLE PERFECTO

LIPS

CAJAS DE CAUDALES

MUEBLES DE ACERO
PARA OFICINAS

ARCHIVADORES, MESAS,
ARMARIOS, ETC.

Rudy Meyer

Montera, 28
MADRID

EL ENCANTO DEL HOGAR



"Vampiro"
A. E. G.

LIMPIA TODO SIN TRABAJO ALGUNO

"Dandy"

A. E. G.

GARANTIZA

BRILLO ESPEJO



Pida usted demostraciones gratuitas al

Teléfono 52.098

A. E. G.-Paseo de Recoletos, núm. 17

Calefacción Eléctrica

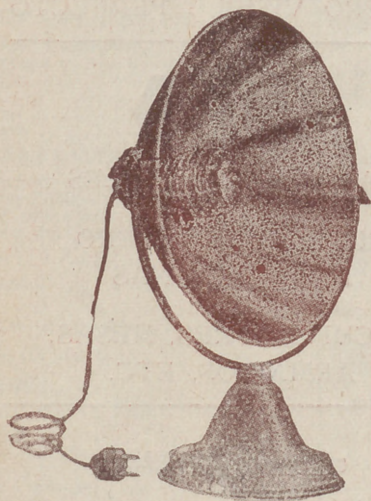

Sin tufo ni peligro

Estufas A. E. G.

Precios muy ventajosos

GRAN SURTIDO

Paseo de Recoletos, 17.---MADRID