

SEPTIMO año de publicación no interrumpida.

ESPECTÁCULOS DE MADRID

REVISTA DIARIA
Y
GUIA DE LA CAPITAL

CRÓNICAS = NOVELAS = PASATIEMPOS =
TEATROS = TOROS = CINES = VARIETES Y SPORT

— *Se reparte gratis* —



·DIRECCIÓN·
CONDE DE ROMANONES, 2 - ESQ. A CONCEPCIÓN JERÓNIMA



UNIÓN MUSICAL ESPAÑOLA

Carrera de San Jerónimo, 30 (edificio propiedad) / Preciados, 5.
Autopianos, Pianos, Armoniums, Instrumentos accesorios, Rollos Diana.
Música Española y Extranjera. AUTOPIANOS DE ALQUILER.
Casa la más surtida y más barata de España

LA MARAVILLA DEL SIGLO



¿Ha oído Ud. la Nueva Gramola con Cámara Acústica «Reentrante»? En caso negativo, hágalo en seguida. Acuda sin pérdida de tiempo a un agente nuestro y pida una audición musical con este nuevo instrumento. Al escuchar las primeras notas sentirá usted la sensación de que los artistas se hallan en su presencia. Su ánimo quedará cautivado ante esta nueva maravilla y radiante de placer, deseará Ud. adquirir este prodigioso aparato que reproduce todos los sonidos musicales con una precisión verdadera admirable. Una sola audición le convencerá.

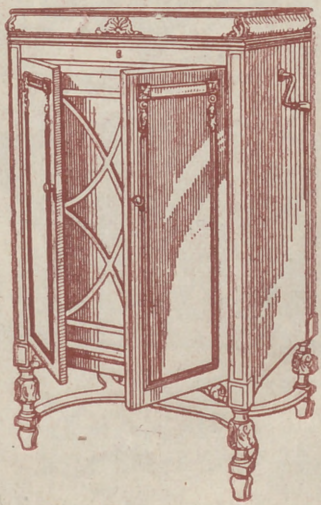

La Voz de su Amo

COMPañÍA DEL GRAMÓFONO, S. A. E.
Avenida Pi y Magrall, 1.-MADRID

Fábrica
Urgel N.º 234
BARCELONA

SGCB2021

Horario de trenes.

Compañía del Norte.

	Salida de Madrid	Llegada a Madrid
Expreso Hendaya (vía Avila).....	21,30 22,30	7-9
Expreso Galicia (vía Avila).....	19,20	9,40
Rápido Hendaya (vía Avila).....	20	21
Sudexpreso Francia (vía Avila)...	22	9,15
Rápido Asturias-Santander.....	9	22,15
Correo Santander (vía Avila).....	19,30	8,15
Correo Galicia (vía Avila).....	19,45	7,45
Correo Hendaya (vía Avila).....	22,45	6
Mixto Madrid-Irún.....	6	19,40
Mixto Galicia (vía Segovia).....	10,25	14,50
Mensajerías Segovia.....	20	15,45
Tranvía Avila.....	7,45 17,10	21-2045
Tranvía Segovia.....	8-18	11,10-20,25
Tranvía Escorial-Cercedilla.....	14,10	18
Tranvía Pozuelo.....	21	22
Tranvía Pozuelo.....	16,35	18,45
Tranvía Escorial (domingos).....	10,08	1955 2010
Tranvía Escorial.....	19,20	8,48

Madrid-Cáceres-Portugal.

Ráp. Lisboa.....	23,28	8,20
Corr. Lisboa.....	20,25	9,05
Mix. Salamanca-Cáceres.....	8,45	19,50
Mix. Talavera.....	14	16

Madrid-Zaragoza-Alicante

Exp. Barcelona.....	20,15	9
Exp. Alicante-Valencia-Cartagena.	9	19,40
Exp. Andalucía.....	9,50	20,25
Expreso Sevilla.....	10,55	21,05
Expreso Zaragoza y Barcelona....	9,45	21,55
Expreso Málaga-Algeciras (alterno)	21,35	9,10
Correo-expreso Valencia.....	22,10	8
Exp. Andalucía-Cádiz (alterno)....	22,40	8,45
Correo-expreso Alicante.....	23	7,30
Correo-Expreso Aranjuez-Toledo.	9,10	20,25
Omnibus Zaragoza.....	19	10,25
Omnibus Zaragoza-Barcelona.....	7,20	19,55
Correo Zaragoza y Barcelona.....	21,40	8
Correo-expreso Cartagena.....	21,45	8,30
Expreso Badajoz, lunes miér. vi. r.	8,45	20,45
Id. regreso, martes, jueves, sáb...	8,45	20,45
Expreso Toledo (por Aranjuez) ..	9,10	20
Correo Andalucía.....	23,25	7
Omnibus Cuenca-Alicante-Valencia-Cartagena y Córdoba.....	7	11,20
Mensajerías Valencia-Alicante y Taran cón.....	11,10	18,45
Omnibus Toledo.....	7,45	14,35
Omnibus Sigüenza.....	13,30	14,15
Omnibus Guadálajara.....	10,10	17,35
—	17	17,5
—	20,35	8,45
Tranvía Getafe (Badajoz).....	6,20	7,45



Casa MERP

PAPELERIA

Arreglo de todas las marcas de stylográficas y estuches de dibujo.

Material de Pesca

ECHEGARAY, 7
Teléfono. 10.095

CONFITERIA, PASTELERIA, FIAMBRES

|| N I Z A ||

Especialidades y creaciones para el te y postres.

Se sirven **LUNCHS**

Argensola, 20 y Orellana, 16
Teléfono 33253

Hotel Universo y Cuatro Naciones

ZARAGOZA

RESTAURANT DE PRIMER ORDEN

Ascensor eléctrico.- Calefacción a vapor.--Agua corriente, fría y caliente.- Habitaciones con baño
Autobús en las estaciones. - Grandes salones
— — — para banquetes — —

Clemente y García

CAMISERIA Y ROPA BLANCA

Equipos, canastillas, Batas, blusas.
Especialidad en ropas para niños.

34, MAYOR, 34

LLANOS

RESTAURANT

PASTELERIA

CERVECERIA

TRES CRUCES, 12

TELEFONO, 18.651

Fotografía Laurgraff

Montera, 42, planta baja

Sucursal en Preciados, 16, planta baja

Magníficas postales desde tres ptas., kilométricos, pasaportes y carnets entregados en el acto.

SE HACEN AMPLIACIONES

Madrid a Córdoba-Sevilla

Expres n.º 92.—Butacas. Coche diario para Sevilla, y martes, jueves y sábados para Cádiz. Coche Restaurant entre Córdoba y Sevilla.

Salida a las 22,40.

Expres n.º 94.—1.ª y 3.ª Coche Restaurant todo el trayecto. Salida a las 9,50.

Correo n.º 22.—1.ª, 2.ª y 3.ª Salida a las 23,25

ESTACIONES	Expres n.º 92	Expres n.º 94	Correo n.º 22
MADRID Atocha.....	22,40	9,50	23,25
VILLAVEVERDE BAJO.....	>	>	>
GETAFE.....	>	>	>
Pinto.....	>	>	>
Valdemoro.....	>	>	>
Clempozuelos.....	>	>	>
Seseña.....	>	>	>
ARANJUEZ.....	LI. >	>	23,77
	S. >	>	23,78
CASTILLEJO.....	LI. >	>	0,54
	S. >	>	0,36
ALCAZAR DE SAN JUAN.....	LI. 0,58	12,10	1,63
	S. 1,06	12,18	2,46
CINCO CASAS.....	>	12,45	2,82
MANZANARES.....	LI. 1,73	13,08	3,50
	S. 1,55	13,09	3,60
VALDEPEÑAS.....	LI. 2,22	13,36	4,42
	S. 2,24	13,37	4,50
Santa Cruz de Mudela.....	>	13,42	4,27
Santa Elena.....	3,73	14,45	6,56
Vilches.....	>	15,08	7,26
VADOLLANO.....	LI. 4,06	15,21	7,39
	S. 4,14	15,29	7,49
BAEZA-EMPALME.....	LI. 4,25	15,40	7,60
	S. 4,35	15,55	7,80
Javalquinto.....	>	>	8,59
MENJIBAR.....	>	>	8,50
ESPELUY.....	LI. 5,01	16,23	8,57
	S. 5,05	16,38	8,77
Villanueva de la Reina.....	>	>	9,30
Andújar.....	>	17,04	9,51
Arjonilla.....	>	>	9,61
Marmolejo.....	5,47	17,21	9,72
Villa del Río.....	>	17,38	10,32
Montoro.....	>	17,51	10,48
Pedro Abad.....	>	>	10,62
Villafraanca de Córdoba.....	>	>	10,81
Alcolea.....	>	>	11,42
CÓRDOBA.....	LI. 7,00	18,41	11,55
	S. 7,20	18,57	12,35
190.000 habitantes.			
Posadas.....	>	19,31	12,81
Hornachuelos.....	>	19,42	13,35
Peñarol.....	>	>	13,62
GUADAJOZ.....	LI. >	>	14,53
	S. >	>	14,58
LOS ROSALES.....	LI. >	20,40	14,65
	S. >	20,41	14,75
Canillana.....	>	>	15,25
Brenes.....	>	>	15,36
SAN JERONIMO.....	LI. 9,08	21,11	15,88
	S. 9,25	21,15	15,78
SEVILLA.....	LI. 9,45	21,20	16,25
500,000 habitantes.			

Fábrica de Plisados, Vainicas e incrustaciones mecánicas

LA CASA LA MAS ANTIGUA DE MADRID SE HACEN TODA CLASE DE PLISADOS Y EN TODOS LOS ANCHOS.—LA ÚNICA CASA QUE TIENE SIEMPRE LAS ÚLTIMAS CREACIONES DE PARÍS.

ARTURO HUERTA
FERNANDO VI, 12, principal. TELEFONO, 33.681

Evitará Ud. los destrozos ocasionados en las paredes por los clavos y escarpas usando los tacos

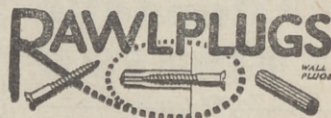

Central: FERNANFLOR, 4.—Madrid.
Depósito: ALCALA, 99.—Madrid.

PLANTAS Y FLORES NATURALES PEDRO LAPÉGUE

Proveedor de los principales Teatros y Hoteles
Construcción de jardines, ramos, corbeilles y coronas
Ventura de la Vega, 3 Teléfono, 12.237
(Entrada por Carrera San Jerónimo) MADRID

VILLA-ROSA RESTAURANT

El mejor y más típico en su género y el preferido por la buena Sociedad.
SERVICIO PERMANENTE.—PLATO DEL DIA
SERVICIO A LA CARTA
Visite usted VILLA-ROSA
Plaza del Principe Alfonso, 17.—Tel.º 12.270

ESCUELA TAURINA DE LOS ROSALES

Esta acreditada Escuela, dispone de magnificas becerras, para los aficionados que gusten pasar un buen rato.

Cervezas, Vinos y Licores de todas marcas

Se transpa esta escuela por no poderla atender, por ser una señora sola.

LOS ROSALES VILLAVEVERDE BAJO MADRID
(Frente a la Cerámica)

EL MESÓN DEL SEGOVIANO

CAVA BAJA, 4 y 28. - Teléfono, 14.855
El sitio más popular de la Corte, donde pueden admirar los famosos frescos del pintor Arturo Ortiz Aguacil
No deje de visitar este famoso MESÓN

"EXPOSICION" de muebles nuevos

M. Maldonado

Variedad y economía—Fabricación propia

Leganitos, 4 toda la casa.-Teléfono 15924

Español

A las 10 15 **Rondalla**

A las 6,30 **LAS HOGUERAS DE SAN JUAN**

Fontalba

A las 6,30 y

10,30 La Noche de Reyes y Las hilanderas.

Infanta Isabel

(compañía de Comedias)

A las 6,30 y

A las 10,30

EL ALFILER

Apolo

6,30 La Viejecita, y La Gran Vía.
10,30 Las bravías y Gigantes Ca-
bezudos.

Pavón

Compañía Cómica

A las 6,30 y 10,30

LA COPLA ANDALUZA

Reina Victoria

(compañía Diaz-Artigas)

A las 6,15 y

A las 10,15

Mi hermana Genoveva

Zarzuela.— 6,30 El hombre
del Frac. 10,30 Seis persona-
jes en busca de autor.

AVISO

En el presente mes
aparecerá por sépti-
mo año

"Espectáculos de Madrid"

"TOROS"

que se repartirá gratis
en todas las corridas.

CHAMPAC

"BENÉZET"



Como quien
de una estrofa de
así vuelvo a los
que llenó de qui
¡Oh cuán gent
de blanco traje
rubio el cabello,
claros los ojos y
¡Y aún pasas o
ya que de amore
y me amarra en
¡Y aún de mi
mi corazon, que
sigue cantando

ALBERTO

Pulseras de pedi-
da, especialidad.



Ultimas
creaciones

7, Carretas, 7

ARM G

Acreditada y ant
Grandes existencias en la ad
para todas clases de Duv
guanós, borras, etcé

Barquillo, TI

SEC=DEMI=SEC.
EXTRA=SEC.

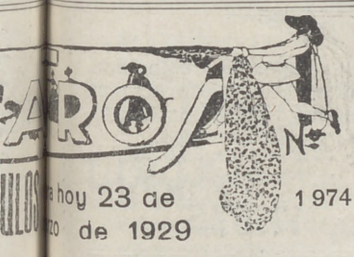

hoy 23 de
de 1929

el amor que pasará
en una inmortal lectura
fa de serumpida,
los de la vida
qui hermosura.
gent tu figura,
aje de vida;
ello, de guido,
os y la pura.
sas de mi camino,
more quecen huyo,
en el destino!
mi vida en mofa,
que no es tuyo,
do la retrofal
Fernández Shaw

M G O L
anteria y Colchonería.
en las adamascadas y listadas,
de Duvets, plumas, mira-
orras, etcetera etcetera.
o, Tif. 34.272

EL MEJOR REGALO
SERÁ SIN DUDA, UN OBJETO DE LA
ANTIGUA CERAMICA
:-: NIVEIRO :-:
DE TALAVERA
UNICA SUCURSAL EN MADRID
CALLE DE RECOLETOS 2, DUP.
¡NO COMPRAR SIN VISITAR ESTA CASA!

Jai-alai

(calle de Alfonso IX)

A las 4 de la tarde.

Grandes partidos a pala
y remonte por los ASES
de la pelota.

A las 10,30, Gran velada de
B O X E O

Eslava. -- A las 6,30 y 10,30
Seamos felices.

PENSAMIENTOT

Hay hombre que suspiran por-
que se les ha quitado su mujer,
pero la mayor parte porque na-
die quiere quitársela.

El mejor amigo tendrá (proba-
blemente la mejor esposa, por-
que el buen matrimonio descan-
sa en el tajeñto de la amistad.

Si los esposos no vivieran
juntos, los matrimonios dicho-
sos serían más frecuentes.

Alkazar

A las 6,30 y 10,45 Lo Imprevisto

LARA

A las 6 Nena Teruel.

10,30,

Nena Teruel.

Circo de Price

(Empresa M Sánchez Rexach)

A las 6,30 y 10,30

¡Grandioso éxito!

La famosa revista de negros y
blancos La Jazz-Revue (éxito
mundial).

Cómico

A las 6,30 y 10,30

¡Mira que bonita era..!

COMEDIA

A las 10,30,

¿Que tienes en la mirada?

"EL CISNE"



Número, 44.708

FABRICA DE IMPERMEABLES

Impermeables de señora desde 40 pesetas
Idem de caballero desde 40; íd. trinchera,
tres telas, desde 60. Capitas para
niño, desde 7,50 pesetas.
Impermeables pluma, 30 ptas.

FELIX RIESCO

Plaza del Progreso, 3. — Teléfono 73.666. — Madrid.

Itinerarios prácticos para ver en dos días lo mejor de Madrid

Primer itinerario.—Por la mañana.

A las nueve en punto estaremos en la **Puerta del Sol**, centro pa ajero de Madrid. Por las calles Mayor (hasta el núm. 35) y Felipe III a la Plaza Mayor o de la Constitución. En el jardín la estauia ecuestre de este rey. Calle de Toledo.

San Isidro el Real, iglesia de grandes dimensiones y Catedral provisional.

Mercado de la Cebada, muy concurrido a todas horas. Seguimos por la derecha, plazas de la Cebada, de Puerta de Moros y de San Andres.

Capilla del Obispo, en un extremo de la iglesia de San Andres. Es un tipico monumento del siglo XVI. La Carrera de San Francisco nos lleva a la Basílica de

San Francisco el Grande, hermosa joya cuajada de pinturas, tallados, mármoles y esculturas de gran valor artistico. Calle de Bailén. Pasamos el

Viaducto, sobre la calle de Segovia. Tiene 130 metros de largo y 23 de altura; al final, a la izquierda, la Catedral, en construcción, y en su planta baja, la

Cripta de la Almudena, de Madrid.
Palacio Real, permanecéremos en esta casa mientras se efectúa *La Parada*, o relevo de la Guardia.

Senado, que podremos ver solicitándolo de los porteros, a quien gratificaremos. Inmediato esta el

Museo Naval (en el Ministerio de Marina), que se puede visitar por una peseta los días no festivos ni lluviosos de 10 a 1. Gratis los jueves y del 10 al 25 de Mayo.

Segundo itinerario.—Por la tarde

Parque de Madrid.—A las cuatro y media estaremos en la plaza de la Independencia (Puerta de Alcalá), internándonos en el Retiro; vemos el *Estanque grande* y el monumento del Rey D. Alfonso XII.

Calle de Alcalá. Por la acera de los números impares recorreremos esta anchurosa vía hasta la Puerta del Sol.

Calles céntricas de Madrid.—Para ver la animación y los bonitos escaparates del centro de Madrid, recorriremos las siguientes calles: Carrera de San Jerónimo, plaza de Canalejas, calle del Príncipe, plazas del Príncipe Alfonso y Angel y calle de Carretas.

Tercer itinerario.—Por la mañana

Museo de Ciencias naturales, junto al Hipódromo (puede visitarse todos los días de 9 a 12 y de 2 a 4; los festivos, sólo de 10 a 1). Procuraremos ver en una hora las hermosas colecciones de mamíferos, aves, pescados, insectos, reptiles, moluscos, crustáceos y minerales que contiene. — Recorreremos los

Paseos de la Castellana y de Recoletos. Al final, la Casa de Correos; la artística fuente de la diosa *Cibeles* y el

Banco de España.—Visitaremos las oficinas destinadas al público en el primer piso y bajamos por la lujosa escalera principal.—Seguimos por los jardines del Salón del Prado. A la izquierda, la *Bolsa de Comercio* y el *Monumento del Dos de Mayo*. Despues el

Museo Nacional de Pinturas, reconocido como uno de los mejores del mundo (los jueves y domingos, la entrada es gratuita; los demás días cuesta una peseta). Para ver en una hora los cuadros más notables, seguiremos el orden siguiente:

Sala de retratos.—A la derecha. Contiene, entre otros, los retratos de la dinastía de los Borbones.

Sala española italiana enfrente de la anterior. En ella se admiran las inspiradísimas *Conceptanas* de Murillo y *La Perla* y *El Pasmio de Sicilia* del divino Rafael.

Salón principal.—Cuadros madrileños de Goya, entre ellos, sus originales y casuzas *Majas*. Mas al centro, hermosos cuadros de Ticiano y de Rubens, algunos de gran mérito artistico y admirables desnudos.

Sala de Murillo.—Obras del insigne pintor sevillano llenas de suavidad y dulzura. Sobresalen: *Los niños de la Concha*, *La Hilanderas* y *Las Meninas*.

Sala del Greco.—Inaugurada recientemente. Las salas del piso superior y las de escultura no tienen tanta importancia para el forastero.

Las personas que no quieren visitar este Museo los días de pago, puecan ver el Museo de Artillería.

Cuarto itinerario.—Por la tarde.

La Moncloa.—Empezaremos el paseo en la plaza de la Moncloa, frente a la Carcel Modelo.—Recorriendo este parque pasamos junto al *Instituto Nacional de Higiene de Alfonso XIII*, *Asilo de Maria Cristina*, *Escuela de Ingenieros Agrónomos*, *Granja Agrícola de Castilla la Nueva* y la fuente del caño *Sordo*; bajamos a la carretera de Castilla y seguimos por ella dirección a Madrid

en



Esmaltes finos artísticos. Esmaltes traslucidos. Sortijas de indios patentadas. Condecoraciones civiles y militares. Escudos Heráldicos. Cartelas en oro y plata para homenajes.

ATOCHA. 5 MADRID
Teléfono, 17.525

TALLERES DE TAPICERIA Y EBANISTERIA

— DE —

F. GONZALEZ

Cortinajes, Fundas, Decoración. Toda clase de obra y restauración de muebles.

21, REINA, 21

Sastrería Galindo
CORTE REGIO

TRAJES ULTIMA MODA - GABANES
TRINCHERAS - GABARDINAS

(Se admiten géneros para su confección)

Concepción Jerónima, 8 - Teléfono 72746

EL NOROESTE

(Antes EL CASTILLO DE LUNA)

CAFE EXPRES - ESMERADO
SERVICIO DE RESTAURANT

Platos populares todos los días
CERVEZAS-MARISCOS-BOCADILLOS

6, Concepción Jerónima, 6

Luis Feijoo



Teléfono, 74.918

Tarifa para el servicio de Automóviles

Al servicio público, clasificados, or su categoría de fuerza y distinguidos por franjas en los colores azul, naranja y verde:

	Pesetas
FRANJA AZUL	
Los 800 primeros metros.....	0,80
Por cada 200 metros más.....	0,20
Por cada hora que el coche esté parado, en fracciones de 0,20.....	3,00
FRANJA NARANJA	
Los 800 primeros metros.....	0,60
Por cada 200 metros más.....	0,10 y 0,20
Por cada hora que el coche esté parado en fracciones de 0,10 y 0,20.....	4,00
FRANJA VERDE	
Los 800 primeros metros.....	0,40
Por cada 200 metros más.....	0,10
Por cada hora que el coche esté parado en fracciones de 0,10.....	3,00

Madrid. Sus hoteles y sus precios.

NOMBRES	PENSIÓN EN EPOCA NORMAL		Comidas.		Baño. d.m.-bre	servi. d.m.-bre
	Pensión completa por día habitación.		Desayuno	Almuerzo		
	Mín.	Máx.			7	8
Grand Hotel.....	20	32	2,50	8	2	16
Hotel Alfonso XIII.....	20	45	1,50	8	2	15
Hotel Americano.....	12,50	30	1,50	6	2	12,50
Hotel Central.....	10,50	15	1	5	2	10
Hotel Continental.....	10	15	1	6	2	10
Hotel Inglés, S. A.....	20	25	2	8	2	15
Hotel Oriente.....	12	25	1	6	2	10
Hotel Roma.....	25	32	2,50	8	2	15
Palace Hotel.....	42,50		2,50	10		20

San Sebastián.—Hotel de France en Suisse, desde 15 pesetas. Todo confort. Guetaria, 7.

PAPELERIA DE MODA



El mayor surtido en plumas estilográficas y lapiceros automáticos. Casa especializada en artículos para regalo. VIUDA DE M. DE NAVARRO. Preciados, 6 :: MADRID :: Tel. 10.197

¡Un momentoll!

Tome las señas de esta Casa, compreen ella una vez, y será la Papelería donde se surta siempre.

¡No lo olvidell!
Palacio de la estilográfica
5, PRECIADOS, 5
MADRID

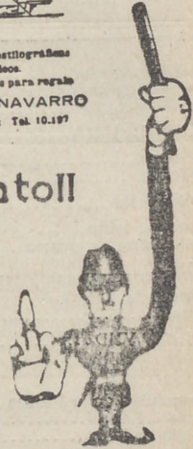

Casa Adoración

ULTIMAS NOVEDADES DE PARIS Sombreros para señoras y niñas.
4, CALLE DEL PRADO, 4
TELEFONO 14226

“Cafés Vere”

Pruebe estos cafés. Le gustarán mucho
Fuencarral, 103
TELÉFONO 52729



Abrigos pieles riquísimos

A 160 pesetas

Carmen, 10 :: GRANDE

Peletería "LLANA"

ES CASA DE CONFECCION ACREDITADA

Antes de hacer sus compras
de pieles, en beneficio de
usted visite esta Casa.

Coloreros, 1 pral. esquina a
TELÉFONO, 11.187 Mayor, 24



Félix Toca
FÁBRICA DE BRONCES ARTÍSTICOS
LAMPARAS, MARBRES,
MUEBLES Y HERRAJES

DESPACHO CENTRAL, NICOLÁS MARRERO, 816
TELÉFONO - 15 4971
FABRICA Paseo de las Acacias 2 dupdo
Teléfono - 15110. MADRID

© 1927 F. T. M. S. S.

KARDEX

FICHERO VISIBLE PERFECTO

LIPS

CAJAS DE CAUDALES

MUEBLES DE ACERO
PARA OFICINAS

ARCHIVADORES, MESAS,
ARMARIOS, ETC.

Budy Meyer

Montera, 28
MADRID

EL ENCANTO DEL HOGAR



"Dandy"

A. E. G.

GARANTIZA

BRILLO ESPEJO



Pida usted demostraciones gratuitas al

Teléfono 52.098

"Vampiro"

A. E. G.

LIMPIA TODO SIN TRABAJO ALGUNO

A. E. G.-Paseo de Recoletos, núm. 17

Calefacción Eléctrica

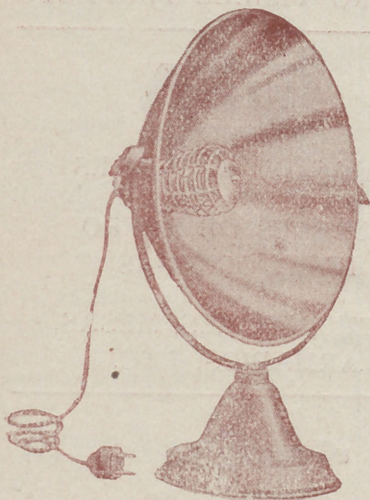

Sin tufo ni peligro

Estufas A. E. G.

Precios muy ventajosos

GRAN SURTIDO

Paseo de Recoletos, 17.---MADRID