

# ESPECTÁCULOS DE MADRID

REVISTA DIARIA  
Y  
GUIA DE LA CAPITAL

CRÓNICAS = NOVELAS = PASATIEMPOS =  
TEATROS = TOROS = CINES = VARIETÉS Y SPORT

*Se reparte gratis*



DIRECCION

CONDE DE ROMANONES 2 - ESCA CONCEPCION JERONIMA



## UNIÓN MUSICAL ESPAÑOLA

Carrera de San Jerónimo, 30 (edificio propiedad) y Preciados, 5.

Autopianos, Pianos, Armoniums, Instrumentos accesorios, Rollo Diana.  
Música Española y Extranjera. AUTOPIANOS DE ALQUILER.

*Casa la más surtida y más barata de España*



# LA MARAVILLA DEL SIGLO



¿Ha oído Ud. la Nueva Gramola con Cámara Acústica «Reenfrante»? En caso negativo, hágalo en seguida. Acuda sin pérdida de tiempo a un agente nuestro y pida una audición musical con este nuevo instrumento. Al escuchar las primeras notas sentirá usted la sensación de que los artistas se hallan en su presencia. Su ánimo quedará cautivado ante esta nueva maravilla y radiante de placer, deseará Ud. adquirir este prodigioso aparato que reproduce todos los sonidos musicales con una precisión verdadera admirable. Una sola audición le convencerá.

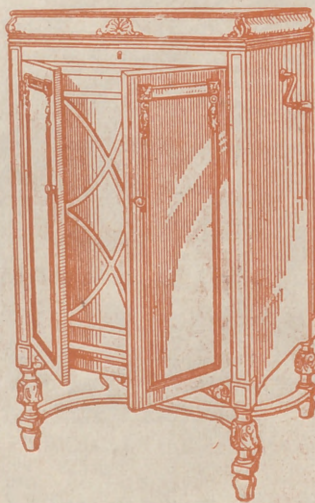

## La Voz de su Amo

COMPañÍA DEL GRAMÓFONO, S. A. E.  
Avenida Pi y Margall, 1.—MADRID

Fábrica:  
Urgel N.º 354  
BARCELONA







# Horario de trenes.

## Compañía del Norte

	Salida de Madrid	Llegada a Madrid
Expreso Hendaya (vía Avila).....	21,30	22,30
Expreso Galicia (vía Avila).....	19,20	9,40
Rápido Hendaya (vía Avila).....	20	21
Sudexpreso Francia (vía Avila)....	22	9,15
Rápido Asturias-Santander.....	9	22,15
Correo Santander (vía Avila).....	10,30	8,15
Correo Galicia (vía Avila).....	19,45	7,45
Correo Hendaya (vía Avila).....	22,45	6
Mixto Madrid-Irún.....	6	10,40
Mixto Galicia (vía Segovia).....	10,25	14,50
Mensajerías Segovia.....	20	15,45
Tranvía Avila.....	7,45	17,10
Tranvía Segovia.....	8-18	11,10-20,25
Tranvía Escorial-Cercedilla.....	14,10	18
Tranvía Pozuelo.....	21	22
Tranvía Pozuelo.....	16,35	18,45
Tranvía Escorial (domingos).....	10,08	10,55-20,10
Tranvía Escorial.....	19,20	8,48

## Madrid-Cáceres-Portugal.

Ráp. Lisboa.....	23,28	8,26
Corr. Lisboa.....	20,25	9,05
Mix. Salamanca-Cáceres.....	8,45	19,50
Mix. Talavera.....	14	16

## Madrid-Zaragoza Alicante

Exp. Barcelona.....	20,15	9
Exp. Alicante-Valencia-Cartagena.	9	19,40
Exp. Andalucía.....	9,50	20,25
Expreso Sevilla.....	10,55	21,05
Expreso Zaragoza y Barcelona....	9,45	21,55
Expreso Málaga-Algeciras (alternó)	21,35	9,10
Correo-expreso Valencia.....	22,10	8
Exp. Andalucía-Cádiz (alternó)....	22,40	8,45
Correo-expreso Alicante.....	23	7,30
Correo-Expreso Aranjuez-Toledo.	9,10	20,25
Omnibus Zaragoza.....	19	10,25
Omnibus Zaragoza-Barcelona.....	7,20	19,55
Correo Zaragoza y Barcelona.....	21,40	8
Correo-expreso Cartagena.....	21,45	8,30
Expreso Badajoz, lunes miér. vicr.	8,45	20,45
Id. regreso, martes, jueves, sáb...	8,45	20,45
Expreso Toledo (por Aranjuez)...	9,10	20
Correo Andalucía.....	23,25	7
Omnibus Cuenca-Alicante-Valencia-Cartagena y Córdoba.....	7	11,20
Mensajerías Valencia-Alicante y Taran cón.....	11,10	18,45
Omnibus Toledo.....	7,45	14,35
Omnibus Sigüenza.....	13,30	14,15
Omnibus Guadalajara.....	10,10	17,35
— —.....	17	17,35
— —.....	20,35	8,45
Tranvía Getafe (Badajoz).....	6,20	7,45



# Casa MERP

PAPELERIA

Arreglo de todas las marcas de stilográficas y estuches de dibujo.

Material de Pesca

ECHEGARAY, 7  
Teléfono. 10.095

## CONFITERIA, PASTELERIA, FIAMBRES

# || N I Z A ||

Especialidades y creaciones para el te. y postres.

Se sirven LUNCHS

Argensola, 20 y Orellana, 16

Teléfono 33253

## Hotel Universo y Cuatro Naciones

ZARAGOZA

RESTAURANT DE PRIMER ORDEN

Ascensor eléctrico.- Calefacción a vapor.-Agua corriente, fría y caliente.- Habitaciones con baño  
Autobús en las estaciones. - Grandes salones  
— — — para banquetes — — —

# Clemente y García

CAMISERIA Y ROPA BLANCA

Equipos, canastillas, Batas, blusas.

Especialidad en ropas para niños.

34, MAYOR, 34

# LLANOS

RESTAURANT

PASTELERIA

CERVECERIA

TRES CRUCES, 12

TELEFONO, 18.651

# Fotografía Laurgraff

Montera, 42, planta baja

Sucursal en Preciados, 16, planta baja

Magníficas postales desde tres ptas., kilométricos, pasaportes y carnets entregados en el acto.

SE HACEN AMPLIACIONES



## Madrid a Córdoba-Sevilla

Exprés n.º 92.—Butacas. Coche diario para Sevilla, y martes, jueves y sábados para Cádiz. Coche Restaurant entre Córdoba y Sevilla. **Salida a las 22,40.**

Exprés n.º 94.—1.ª y 3.ª Coche Restaurant todo el trayecto. **Salida a las 9,50.**

Correo n.º 22.-1.ª, 2.ª y 3.ª Salida a las 23,25

ESTACIONES	Exprés n.º 92	Exprés n.º 94	Correo n.º 22
MADRID Atocha.....	S.. 22,40	9,50	23,25
VILLAVERDE BAJO.....	>	>	>
GETAFE.....	>	>	>
Pinto.....	>	>	>
Valdemoro.....	>	>	>
Ciempozuelos.....	>	>	>
Seseña.....	>	>	>
ARANJUEZ.....	J.LI.. >	>	23,77
	S.. >	>	23,78
CASTILLEJO.....	J.LI.. >	>	0,34
	S.. >	>	0,36
ALCAZAR DE SAN JUAN.....	J.LI.. 0,58	12,10	1,65
	S.. 1,06	12,18	2,46
CINCO CASAS.....	>	12,45	2,82
MANZANARES.....	J.LI.. 1,73	13,08	3,50
	S.. 1,55	13,09	3,60
VALDEPEÑAS.....	J.LI.. 2,22	13,36	4,42
	S.. 2,24	13,37	4,80
Santa Cruz de Mudela.....	2,40	13,32	5,27
Santa Elena.....	3,73	14,45	6,56
Vilches.....	>	15,08	7,96
VADOLLANO.....	J.LI.. 4,06	15,21	7,39
	S.. 4,14	15,29	7,49
BAEZA-EMPALME.....	J.LI.. 4,25	15,40	7,60
	S.. 4,33	15,55	7,80
Javalquinto.....	>	>	8,39
MENJIBAR.....	>	>	8,50
ESPELUY.....	J.LI.. 5,01	16,23	8,57
	S.. 5,05	16,38	8,77
Villanueva de la Reina.....	>	>	9,70
Andújar.....	>	>	9,51
Arjonilla.....	>	17,04	9,61
Marmolejo.....	>	>	9,72
Villa del Río.....	5,47	17,21	10,32
Montoro.....	>	17,38	10,48
Pedro Abad.....	>	17,51	10,62
Villafraanca de Córdoba.....	>	>	10,81
Alcolea.....	>	>	11,42
CÓRDOBA.....	J.LI.. 7,00	18,41	11,55
190.000 habitantes.	S.. 7,20	18,57	12,35
Posadas.....	>	19,31	12,81
Hornachuelos.....	>	19,42	13,35
Peñarol.....	>	>	13,62
GUADAJOZ.....	J.LI.. >	>	14,35
	S.. >	>	14,58
LOS ROSALES.....	J.LI.. >	20,40	14,65
	S.. >	20,41	14,75
Centillana.....	>	>	15,25
Brenes.....	>	>	15,35
SAN JERONIMO.....	J.LI.. 9,08	21,11	15,88
	S.. 9,2	21,13	15,78
SEVILLA.....	J.LI.. 9,75	21,20	16,25
500.000 habitantes.	S.. 9,45	21,20	16,25

## Fábrica de Plisados, Vainicas e incrustaciones mecánicas

LA CASA LA MAS ANTIGUA DE MADRID

SE HACEN TODA CLASE DE PLISADOS Y EN TODOS LOS ANCHOS.—LA ÚNICA CASA QUE TIENE SIEMPRE LAS ÚLTIMAS CREACIONES DE PARÍS.

**ARTURO HUERTA**

FERNANDO VI, 12, principal.

TELEFONO, 33.681

Evitará Ud. los destrozos ocasionados en las paredes por los clavos y escarpías usando los tacos



Central: FERNANFLOR, 4.—Madrid.

Depósito: ALCALA, 99.—Madrid.

PLANTAS Y FLORES NATURALES

## PEDRO LAPÉGUE

Proveedor de los principales Teatros y Hoteles  
Construcción de jardines, ramos, corbeilles y coronas

Ventura de la Vega, 3 Teléfono, 12.237

(Entrada por Carrera San Jerónimo) MADRID

## VILLA-ROSA

RESTAURANT

El mejor y más típico en su género y el preferido por la buena Sociedad.

SERVICIO PERMANENTE.—PLATO DEL DIA  
SERVICIO A LA CARTA

Visite usted VILLA-ROSA

Plaza del Príncipe Alfonso, 17.—Tel.º 12.270

ESCUELA TAURINA DE

## LOS ROSALES

Esta acreditada Escuela, dispone de magníficas becerras, para los aficionados que gusten pasar un buen rato.

Cervezas, Vinos y Licores de todas marcas

Se traspa esta escuela por no poderla atender, por ser una señora sola.

LOS ROSALES VILLAVERDE BAJO MADRID  
(Frente a la Cerámica)

## EL MESÓN DEL SEGOVIANO

CAVA BAJA, 4 y 28. - Teléfono, 14.855

El sitio más popular de la Corte, donde pueden admirar los famosos frescos del pintor

Arturo Ortiz Aguacil

No deje de visitar este famoso MESÓN



“EXPOSICION” de muebles nuevos

# M. Maldonado

Variedad y economía.—Fabricación propia

Leganitos, 4 toda la casa.—Teléfono 15924

Español

A las 6

## Rondalla

A las 10 15 LAS HOGUERAS DE SAN JUAN

Fontalba

A las 6 Mal de amores y los de Aragón.

10,15 La alegría del batallón y Las hilanderas.

## Infanta Isabel

(compañía de Comedias)

A las 6,30 y

A las 10,30

## EL ALFILER

Apolo

6,30 La verbena de la paloma y La revoltosa

10,30 La alegría de la huerta y Los pícaros celos.

Pavón

Compañía Cómica

A las 6,30 y 10,30

LA COPLA ANDALUZA

## Reina Victoria

(compañía Diaz-Artigas)

A las 6,15 y

A las 10,15

## Lá losa de los sueños.

Zarzuela.—A las 6,30 y

10,30 Amo a una actriz.

## AVISO

En el presente mes aparecerá por séptimo año

“Espectáculos de Madrid”

## “TOROS”

que se repartirá gratis en todas las corridas.

CHAMPAC

“BENÉZE



HOY

Un pescador oyó de sacar preddido de

—¡Suéltame por fuera de las aguas?

—Necio—contestó ¡Respira! ¿No ves cerca

Y el mismo pescador de viento, dió con sus mares.

—Sacadme de ban;—¿nr veis que

—¡Necio!—Respon ves cómo nosotros

¿Quién es el firdera cordia?...

# ALBERTO

Pulseras de pedida, especialidad.



Ultimas creaciones

7, Carretas, 7

# ARMG

Acreditada y Grandes existencias para todas clases de guanos, borra

Barquillo, f.



CE=DEMI=SEC.  
EXTRA=SEC.



9 de 1952  
de 1929

un pez que acababa  
ves que me ahogo  
burlándose de él—  
go?  
carca volcó una racha  
lo profundo de los  
peces que rodea-  
— ¡Respira! ¿No  
alcanzar miseri-  
Diez de Tejada.

**M G O L**  
y Colchonería.  
en damascadas y listadas,  
de sillas, plumas, mira-  
vera etcetera.  
f. **34.272**

EL MEJOR REGALO  
SERÁ SIN DUDA, UN OBJETO DE LA  
**ANTIGUA CERAMICA**  
**¡NIVEIRO!**  
**DE TALAVERA**  
UNICA SUCURSAL EN MADRID  
**CALLE DE RECOLETOS 2, DUP.**  
¡NO COMPRAR SIN VISITAR ESTA CASA!

**Jai-alai**

(calle de Alfonso IX)

A las 4 de la tarde.

Primero, a remonte, Ocho-  
torena y Tacolo, contra Ar-  
dúriz y Errezabal. Segun-  
do a pala, Gallarta II y Pe-  
rez contro Badloila y Ochoa

Eslava. -- A las 6 y  
10,15, Seamos felices.

**EN LA ALTURA**

(Continuación).

y hoy te encuentras en la  
(cumbre,  
quizá pensando sn tal puesto  
al recordar tu pasado.

¡Señor, qué tiempos aquéllos!

Ten cuidado de estar firme  
y de conservar tu puesto,  
que si como un muerto callo  
darás que hablar a los muer-

(tos  
cuando sepan lo que has si-  
(do,  
cuando sepan lo que has he-  
cho:

(Continuará).

**Alkázar**

A las 6 y 10,30, Ló Imprevisto

**LARA**

A las 6  
HILOS DE ARAÑA  
10.30,

LA ESTRELLA DE DON PEPITO

**Circo de Price**

(Empresa M. Sánchez Rexach)

A las 6,30 y 10,30

Concurso de cante flamenco,  
tomando parte los «ASES»  
de este género.

**Cómico**

A las 6,30 y 10,30  
¡Mira que bonita era..!

**COMEDIA**

A las 10,15,  
¿Que tienes en la mirada?

“EL CISNE“



Número, 44.708

**FABRICA DE IMPERMEABLES**

Impermeables de señora desde 40 pesetas  
Idem de caballero desde 40; id. trinchera,  
tres telas, desde 60. Capitas para  
niño, desde 7,50 pesetas.

Impermeables pluma, 30 ptas.

**FELIX RIESCO**

Plaza del Progreso, 3. — Teléfono 73.666. — Madrid.



## Itinerarios prácticos para ver en dos días lo mejor de Madrid

### Primer itinerario.—Por la mañana.

A las nueve en punto estaremos en la **Puerta del Sol**, centro pa ajero de Madrid. Por las calles Mayor (hasta el núm. 35) y Felipe III a la Plaza Mayor o de la Constitución. En el jardín la estatua ecuestre de este rey Calle de Toledo.

**San Isidro el Real**, iglesia de grandes dimensiones y Catedral provisional.

**Mercado de la Cebada**, muy concurrido a todas horas. Seguimos por la derecha, plazas de la Cebada, d. Puerta de Moros y de San Andrés.

**Capilla del Obispo**, en un extremo de la iglesia de San Andrés Es un tipico monumento del siglo XVI. La Carrera de San Francisco nos lleva a la Basílica de

**San Francisco el Grande**, hermosa joya cuajada de pinturas, tallados, mármoles y esculturas de gran valor artistico. Calle de Bailen. Pasamos el

**Viaducto**, sobre la calle de Segovia. Tiene 130 metros de largo y 23 de altura; al final, a la izquierda, la Catedral, en construcción, y en su planta baja, la

**Cripta de la Almudena**, de Madrid

**Palacio Real**, permaneceremos en esta casa mientras se efectúa *La Parada*, o relevo de la Guardia.

**Senado**, que podremos ver solicitando de los porteros, a quien graficaremos. Inmediato está el

**Museo Naval** (en el Ministerio de Marina), que se puede visitar por una peseta los días no festivos ni lluviosos de 10 a 1. Gratis los jueves y del 10 al 25 de Mayo.

### Segundo itinerario.—Por la tarde

**Parque de Madrid**.—A las cuatro y media estaremos en la plaza de la Independencia (Puerta de Alcalá), internándonos en el Retiro; vemos el *Estanque grande* y el monumento del Rey D. Alfonso XII.

**Calle de Alcalá**. Por la acera de los números impares recorremos esta anchurosa vía hasta la Puerta del Sol.

**Calles céntricas de Madrid**.—Para ver la animación y los bonitos escaparates del centro de Madrid, recorremos las siguientes calles: Carrera de San Jerónimo, plaza de Canalejas, calle del Príncipe, plazas del Príncipe Alfonso y Angel y calle de Carretas.

### Tercer itinerario.—Por la mañana

**Museo de Ciencias naturales**, junto al Hipódromo (puede visitarse todos los días de 9 a 12 y de 2 a 4; los festivos, sólo de 10 a 1). Procuraremos ver en una hora las hermosas colecciones de mamíferos, aves, pescados, insectos, reptiles, moluscos, crustáceos y minerales que contiene. Recorreremos los

**Paseos de la Castellana y de Recoletos**. Al final, la Casa de Correos; la artística fuente de la diosa *Cibeles* y el

**Banco de España**.—Visitaremos las oficinas destinadas al publico en el primer piso y bajamos por la lujosa escalera principal.—Seguimos por los jardines del Salón del Pado. A la izquierda, la *Bolsa de Comercio* y el *Monumento del Dos de Mayo*. Después el

**Museo Nacional de Pinturas**, reconocido como uno de los mejores del mundo (los jueves y domingos, la entrada es gratuita; los demás días cuesta una peseta). Para ver en una hora los cuadros mas notables, seguiremos el orden siguiente:

**Sala de retratos**.—A la derecha. Contiene, entre otros, los retratos de la dinastía de los Borbones.

**Sala española italiana** enfrente de la anterior. En ella se admiran las inspiradísimas *Conceptuantes* de Murillo y *La Perla y El Pismo de Sicilia* del divino Rafael.

**Salón principal**.—Cuadros madrileños de Goya, entre ellos, sus originales y casuzas *Majas*. Mas al centro, hermosos cuadros de Ticiano y de Rubens, algunos de gran mérito artistico y admirables desnudos.

**Sala de Murillo**.—Obras del insigne pintor sevillano llenas de suavidad y dulzura. Sobresalen: *Los niños de la Concha*, *La Hilanderas* y *Las Monjas*.

**Sala del Greco**—Inaugurada recientemente. Las salas del piso superior y las de escultura no tienen tanta importancia para el forastero.

Las personas que no quieren visitar este Museo los días de pago, pueden ver el Museo de Artillería.

### Cuarto itinerario. — Por la tarde.

**La Moncloa**.—Empezaremos el paseo en la plaza de la Moncloa, frente a la Carcel Modelo.—Recorriendo este parque pasamos junto al *Instituto Nacional de Higiene de Alfonso XIII*, *Asilo de Maria Cristina*, *Escuela de Ingenieros Agrónomos*, *Granja Agrícola de Castilla la Nueva* y la fuente del *caño gordo*; bajamos a la carretera de Castilla y seguimos por ella en dirección a Madrid



Esmaltes finos artísticos. Esmaltes traslucidos. Sortijas de indios patentadas. Condecoraciones civiles y militares. Escudos Heráldicos. Cartelas en oro y plata para homenajes.

**ATOCHA. 5 MADRID**  
Teléfono, 17.525

TALLERES DE TAPICERIA Y EBANISTERIA

— DE —  
**F. GONZALEZ**

Cortinajes, Fundas, Decoración. Toda clase de obra y restauración de muebles.

21, REINA, 21

**Sastrería Galindo**  
CORTE REGIO

TRAJES ULTIMA MODA - GABANES  
TRINCHERAS - GABARDINAS

(Se admiten géneros para su confección)

Concepción Jerónima, 8 - Teléfono 72746

**EL NOROESTE**

(Antes EL CASTILLO DE LUNA)

CAFE EXPRES - ESMERADO  
SERVICIO DE RESTAURANT

Platos populares todos los días  
CERVEZAS-MARISCOS-BOCADILLOS

6, Concepción Jerónima, 6

*Luis Feijóo*



Teléfono, 74.918

Madrid. Sus hoteles y sus precios.



### Tarifa para el servicio de Automóviles

Al servicio público, clasificados por su categoría de fuerza y distinguidos por franjas en los colores azul, naranja y verde:

	FRANJA AZUL	Pesetas
Los 800 primeros metros.....		0,80
Por cada 200 metros más.....		0,20
Por cada hora que el coche esté parado, en fracciones de 0,20.....		3,00
	FRANJA NARANJA	
Los 800 primeros metros.....		0,60
Por cada 200 metros más.....	0,10 y	0,20
Por cada hora que el coche esté parado en fracciones de 0,10 y 0,20.....		4,00
	FRANJA VERDE	
Los 800 primeros metros.....		0,40
Por cada 200 metros más.....		0,10
Por cada hora que el coche esté parado en fracciones de 0,10.....		3,00

NOMBRES	Pensión completa por habitación		Comidas.		Baño. d'um-bre	Servicio d'um-bre
	Mín.	Máx.	Desayuno	Almuerzo		
	PRECIO EN EPOCA NORMAL					
Grand Hotel.....	20	32	2,50	7	2	16
Hotel Alfonso XIII.....	20	45	1,50	8	2	15
Hotel Americano.....	12,50	30	1,50	6	2	12,50
Hotel Central.....	10,50	15	1	5	2	10
Hotel Continental.....	10	15	1	6	2	10
Hotel Inglés, S. A.....	20	25	2	8	2	15
Hotel Oriente.....	12	25	1	6	2	10
Hotel Roma.....	25	32	2,50	8	1,50	15
Palace Hotel.....	42,50		2,50	10		20

San Sebastián.— Hotel de France en Suisse. Desde 15 pesetas. Todo confort. Guetaria. 7.

PAPELERIA DE MODA



El mayor surtido en plumas estilográficas y lapiceros automáticos. Casa especializada en artículos para regalo. VIUDA DE M. DE NAVARRO. Preciados. 5. MADRID. Tel. 10.197

### ¡Un momentoll!

Tome las señas de esta Casa, compren en ella una vez, y será la Papelería donde se surta siempre.

¡No lo olvide!

Palacio de la estilográfica

5, PRECIADOS, 5  
MADRID



### Casa Adoración

ULTIMAS NOVEDADES DE PARIS

Sombreros para señoras y niñas.

4, CALLE DEL PRADO, 4  
TELEFONO 14226

### “Cafés Vere”



Pruebe estos cafés.

Le gustarán mucho

Fuencarral, 103  
TELÉFONO 52729

## Abrigos pieles riquísimos

A 160 pesetas

Carmen, 10 ::= GRANDE



# Madrid a Zaragoza y Barcelona

Exprés n.º 802.—1.ª y 3.ª.—Coche Restaurant.  
 Salida a las **9,45**.  
 Exprés lujo n.º 804.—1.ª Butacas.—Coche cama  
 y coche restaurant. Salida a las **20,15**  
 Correo n.º 810.—1.ª, 2.ª y 3.ª Salida a las **21,40**

ESTACIONES	Tren n.º 802 n.º 804		Tren n.º 810	
MADRID Atocha.....	S.	9,45	20,15	21,40
Torrejón de Ardoz.....		>	>	21,75
Alcalá de Henares.....		>	>	22,29
GUADALAJARA.....	J.S.	10,42	20,71	22,56
	LI.	10,47	21,16	22,62
Jadraque.....		>	>	23,65
Sigüenza.....		12,21	22,53	0,88
	J.S.	12,47	>	1,32
TORRALBA.....	LI.	13,19	>	1,40
Arcos de Jalón.....		13,25	22,57	2,20
Santa María de Huerta.....		>	>	2,34
ARIZA.....	J.S.	13,47	>	2,49
	LI.	13,49	>	2,61
Alhama de Aragón.....		13,66	0,37	3,29
Ateca.....		>	>	3,50
CALATAYUD.....	J.S.	14,32	0,67	3,70
	LI.	14,34	0,67	4,23
Paracuellos de la Ribera.....		>	>	4,49
Morés.....		>	>	4,59
Morata de Jalón.....		>	>	4,72
Ricla.....		>	>	5,23
Salatorao.....		>	>	5,37
Salillas de Jalón.....		>	>	5,46
Rueda de Jalón.....		>	>	5,64
Plasencia de Jalón.....		>	>	5,75
CASSETAS.....	J.S.	15,53	2,37	6,46
	LI.	15,62	2,39	6,69
Utebo-Monzalbarba.....		>	>	6,88
ZARAGOZA.....	J.S.	16,15	2,55	7,50
350.000 habitantes	LI.	16,30	2,67	8,25
La Cartuja.....		>	>	8,40
El Burgo.....		>	>	8,52
Fuentes de Ebro.....		>	>	8,67
Pina.....		>	>	8,79
Quinto.....		>	>	9,32
Vella de Ebro.....		>	>	9,42
La Zaida.....		>	>	9,55
PUEBLA DE HIJAR.....	J.S.	17,49	>	10,23
	LI.	17,50	>	10,28
Samper Calanda.....		>	>	10,45
Chipriana.....		>	>	10,72
Caspe.....		18,38	4,67	11,51
Flix.....		19,47	>	12,62
Ascó.....		>	>	12,72
García.....		>	>	13,27
MORA LA NUEVA.....	J.S.	19,67	6,31	13,33
	LI.	20,15	6,45	13,88
Guiamets.....		>	>	14,33
Marsa Falset.....		20,54	>	14,64
Riudecañas Botarell.....		>	>	15,6
Borjas del Campo.....		>	>	15,46
REUS.....	J.S.	21,25	7,53	15,86
	LI.	21,29	7,56	15,66
Morell.....		>	>	16,20
RODA DE BARA.....	J.S.	>	>	16,63
	LI.	>	>	16,68
SAN VICENTE.....	J.S.	22,19	8,40	16,78
	LI.	22,20	8,41	17,26
Cubellas.....		>	>	17,47
VILLANUEVA Y GÉLTRÚ.....	J.S.	>	>	17,54
	LI.	>	>	17,89
Sitges.....		>	>	17,71
Castelldefels.....		>	>	18,39
Gavá y Viladecans.....		>	>	18,47
Prat Llobregat.....		>	>	18,59
Sans.....		>	>	18,73
Paseo Gracia.....		23,19	9,39	18,79
BARCELONA Francia.....	LI.	23,20	9,50	19,31
100.0.000 de habitantes				

# LA CORUÑA

## MARTIN NAVAZO

Vinos - Restaurant - Cervezas - Licores de todas las marcas - Mariscos del día - Aperitivos y bocadillos - La peña más clásica.

4, ALCALÁ, 4

### RELOJERIA

DE

## MANUEL ALVAREZ

Compra y venta de relojes de todas clases, antiguos y moderns.

6, CALLE DEL PRADO, 6.—Teléf. 14226

## FÁBRICA Y ALMACÉN

de pianos, órganos y armoniumns

### Ricardo Rodríguez

VENTAS AL CONTADO Y A PLAZOS

Despacho: Ventura de la Vega, 3  
 Talleres: Pizarro 19 (Palacio de Chesto)  
 Teléfono 12.344

### Kelotería y platería

### Bisutería fina

## CARLOS PERLA

Objetos para regalos, Relojes s desde 7 pesetas.

4, Carretas, 4

### GRAN FERRETERIA - MATERIAL ELECTRICO

Especialidad en artículos para Colegios y Comunidades

## PEDRO ORCASITAS

SUCESOR DE PEÑA

Agujas, cuchillos, tijeras, navajas de afeitar y de bolsillo, Efectos de pescar. Batería de cocina. Herramientas para zapateros y guarnicioneros. Cubiertos.

Esparteros, 10 MADRID Teléfono 13346

## La Regional

Vinos finos de mesa. :-: Servicio a domicilio

### Gran vino "El Padre Eterno"

y blanco "LA PALMA"

1, Los Madrazos, 1

Teléfono 13563

### Zacarías Madrid

Se encarga de hacer toda clase de Seguros y en particular de «La Equitativa de Madrid», empresa de seguros contra enfermedades y entierros, también facilita terrenos en sitio céntrico desde 10 pesetas al mes.—Para informes:

48, Mesón de Paredes, 48



# Peletería "LLANA"

ES CASA DE CONFECCION ACREDITADA

Antes de hacer sus compras  
de pieles, en beneficio de  
usted visite esta Casa.

Coloreros, 1 pral. esquina a  
TELÉFONO, 11.187 Mayor, 24

HEMEROTECA MUNICIPAL  
MADRID



**Félix Toca**  
FÁBRICA DE BRONCES ARTÍSTICOS  
LAMPARAS CAMAS  
MUEBLES Y HERRAJES  
DESPACHO CENTRAL, NICOLÁS DE RIVERA, 876  
TELÉFONO - 15.477,  
FÁBRICA Puerto de los Acacias 2 dupda  
Teléfono - 15.110, MADRID

**KARDEX**

FICHERO VISIBLE PERFECTO

**LIPS**

CAJAS DE CAUDALES

MUEBLES DE ACERO  
PARA OFICINAS

ARCHIVADORES, MESAS,  
ARMARIOS, ETC.

**Rudy Meyer**

Montera, 28  
MADRID



# EL ENCANTO DEL HOGAR



**"Vampiro"**  
A. E. G.

LIMPIA TODO SIN TRABAJO ALGUNO

**"Dandy"**

A. E. G.

GARANTIZA

BRILLO ESPEJO



Pida usted demostraciones gratuitas al

**Teléfono 52.098**

**A. E. G.-Paseo de Recoletos, núm. 17**

## Calefacción Eléctrica

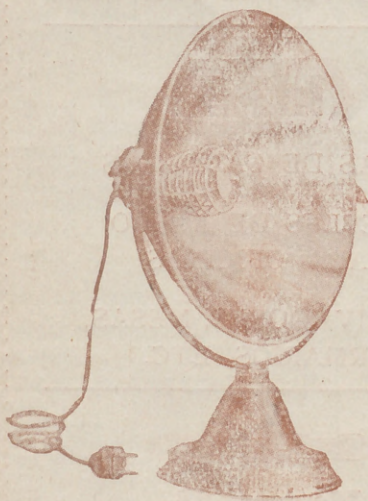

Sin tufo ni peligro

**Estufas A. E. G.**

**Precios muy ventajosos**

**GRAN SURTIDO**

**Paseo de Recoletos, 17.---MADRID**