

SEPTIMO año de publicación no interrumpida.

ESPECTÁCULOS DE MADRID

REVISTA DIARIA
Y
GUIA DE LA CAPITAL

CRÓNICAS = NOVELAS = PASATIEMPOS =
TEATROS = TOROS = CINES = VARIETÉS Y SPORT

— Se reparte gratis —



·DIRECCIÓN·

CONDE DE ROMANONES, 2 — ESQ. A CONCEPCIÓN JERÓNIMA



UNIÓN MUSICAL ESPAÑOLA

Carrera de San Jerónimo, 36 (edificio propiedad) y Preciados, 5.
Autopianos; Piano, Armoniums, Instrumentos accesorios, Rollos Diana,
Música Española y Extranjera. AUTOPIANOS DE ALQUILER.
Casa la más surtida y más barata de España.

LA MARAVILLA DEL SIGLO



¿Ha oído Ud. la Nueva Gramola con Cámara Acústica «Reenfrante»? En caso negativo, hágalo en seguida. Acuda sin pérdida de tiempo a un agente nuestro y pida una audición musical con este nuevo instrumento. Al escuchar las primeras notas sentirá usted la sensación de que los artistas se hallan en su presencia. Su ánimo quedará cautivado ante esta nueva maravilla y radiante de placer, deseará Ud. adquirir este prodigioso aparato que reproduce todos los sonidos musicales con una precisión verdadera admirable. Una sola audición le convencerá.

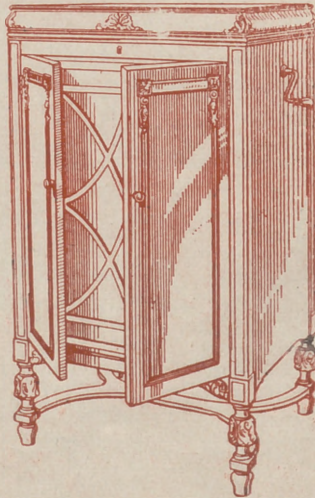

La Voz de su Amo

COMPAÑÍA DEL GRAMÓFONO, S. A. E.
Avenida Pi y Margall, 1.- MADRID

Fábrica:
Urgel N.º 23
BARCELON



Distribución de nuestras tiradas

Todos los días, de doce y media a dos en los Casinos de Madrid, Bellas Artes, Gran Peña; en los Hoteles Palace, Ritz, París, Inglés, Reina Victoria, Regina y Príncipe de Asturias.—De cuatro a cinco de la tarde, en los siguientes: Cafés y de esta forma: *Martes, Fieles y Sábados*, Cafés Oriental, Lisboa, Puerto Rico, Universal, Colonial y Madrid; *Miercoles, Viernes y Domingos*, Lion d'Or, Maison Dorée, Café Bar La Montaña, Savoia, y Norte.

Diariamente se reparte también en los Bares Villa-Rosa, Plaza de Santa Ana, 17, «Madrid-Sevilla» y en Echegaray, 21.—Lo que avisamos a los Sres. anunciantes para que lo comprueben.

Para toda clase de anuncios y propagandas diríjense a la Dirección

2, Conde de Romanones, 2

(Esquina a Concepción Jerónima)

Tarifa general de la Compañía del Metro itano Alfonso XIII

E. del Norte	30
Quevedo	30
S. Bernardo	30
Noviciado	30
S. Domingo	30
Isabel II	30
Sevilla	35
Banco	35
Rafra	25
P. Vergara	30
Goya	35
M. Becerra	30
Ventas	30
P. Vallecas	35
Pacífico	35
M. Pelayo	30
Atocha	30
A. Martín	25
Progreso	30
P. del Sol	30
Gran Vía	15
Tribunal	15
Bilbao	10
Chamberí	10
Iglesia	10
Ríos Rosas	10
C. Caminos	10
C. Caminos	10
Ríos Rosas	10
Iglesia	10
Chamberí	10
Bilbao	10
Tribunal	15
Gran Vía	15
Sol	15
Progreso	30
Antón Marín	30
Atocha	30
M. Pelayo	30
Pacífico	35
Puente Vallecas	35
Ventas	30
Manual Becerra	30
Goya	35
Príncipe Vergara	35
Rafra	25
Banco España	35
Sevilla	35
Isabel II	30
Santo Domingo	30
Noviciado	30
San Bernardo	30
Quevedo	30
E. del Norte	30

PAÑOS

EL MEJOR SURTIDO

Las más altas novedades, los mejores precios y las mejores calidades, las encontrarán en

ESPARTEROS, 7

Galaz y C.^a (S. en C.)

Teléfono 12.557

TELEFONO 10.251



NO TIENE SUCURSALES

Horario de trenes.

Compañía del Norte

	Salida de Madrid	Llegada a Madrid
Expreso Hendaya (vía Avila).....	21,30	22,30
Expreso Galicia (vía Avila).....	19,20	7-9
Rápido Hendaya.....	10	9,40
Sudexpreso Francia (vía Avila)....	22	21
Rápido Asturias-Santander.....	9	9,15
Correo Santander (vía Segovia)....	19,30	22,15
Correo Galicia (vía Avila).....	19,45	8,15
Expreso Asturias (vía Segovia)....	20,15	7,45
Correo Hendaya (vía Avila).....	22,45	8
Mixto Francia-Bilbao (vía Avila)...	6	6
Mixto Galicia (vía Segovia).....	10,25	19,40
Mensajerías Segovia.....	20	14,50
Ligero Avila.....	7,45	15,45
Ligero Segovia.....	8-18	12-20,45
Ligero Cercedilla.....	14,10	11-20,25
Ligero Tegoyia (domingos).....	7,30	18
Tranvía Pozuelo (domingos).....	21	23,10
Tranvía Pozuelo.....	16,35	21,45
Tranvía Escorial (domingos).....	10,10	18,47
Tranvía Navalperal.....	18,20	18
		8,48

Madrid-Cáceres-Portugal.

Ráp. Lisboa.....	23,28	8,26
Corr. Lisboa.....	20,25	9,05
Mix. Salamanca-Cáceres.....	8,45	19,50
Mix. Talavera.....	14	16
Mix. Griñón.....	21	6,55

Madrid-Zaragoza Alicante

Exp. Barcelona.....	9,30	22,20
Exp. Alicante-Valencia-Cartagena.	9,30	22
Exp. Andalucía.....	9,50	20,30
Expreso Barcelona y Zaragoza....	20	9,20
Exp. Andalucía.....	22,40	8,50
Expreso Algeciras.....	21,25	9,40
Rápido Toledo.....	9,12	20,10
Rápido Badajoz (alternativo).....	8,40	21,20
Correo Barcelona y Zaragoza.....	21,10	8,15
Correo Zaragoza.....	18,50	11,35
Correo Andalucía.....	22	7
Correo Badajóz.....	19	9,25
Correo-expreso Alicante.....	20,35	7,30
Correo-expreso Valencia.....	21,35	8,35
Correo-expreso Cartagena.....	23	8
Correo Cuenca.....	18,30	11
Correo Toledo.....	18	10,15
Omnibus Guadalajara.....	10	9
— — — — —	16,30	17,35
— — — — —	20,10	21,10
Omnibus Barcelona.....	7	20,10
Omnibus Sigüenza.....	13,20	14,50
Omnibus Aranjuez.....	13	15,35
Omnibus Toledo.....	7,45	14,35
— — — — —	21,15	22,15
Omnibus Alcázar.....	17,15	11,40
Mixto Alcázar.....	10,20	18
Mixto Andalucía y Cuenca.....	7	21,40
Mixto Aranjuez.....	19,30	16,30
Mixto Badajóz y Toledo.....	12,	17,25



Casa MERP

PAPERERIA

Arreglo de todas las marcas de stylográficas y estuches de dibujo.

Material de Pesca

ECHEGARAY, 7
Teléfono. 10.095

Felipe Ramos-Izquierdo

Muebles de lujo - Tapicería
Decoración - Camas de bronce

Fernando VI, n.º 15. Teléf. 31520

MADRID

Hotel Universo y Cuatro Naciones

ZARAGOZA

RESTAURANT DE PRIMER ORDEN

Ascensor eléctrico.- Calefacción a vapor.- Agua corriente, fría y caliente.- Habitaciones con baño. Autobús en las estaciones.- Grandes salones para banquetes

El calorífero

con ozonopino

RUY-RAM en el agua, purifica la atmósfera. Facilita la respiración y ós libra de los malos olores y dolores de cabeza.

ISIDORO RUIZ

CARRETAS, 37 PRAL.

MADRID

LLANOS

RESTAURANT

PASTELERIA

CERVECERIA

TRES CRUCES, 12

TELEFONO, 18 651

Fotografía Laurgraff

Montera, 42, planta baja

Sucursal en Preciados, 16, planta baja

Magníficas postales desde tres pias., kilométricos, pasaportes y carnets entregados en el acto.

SE HACEN AMPLIACIONES

Edificios públicos

Ministerios

Presidencia, Paseo de la Castellana, 3, Teléfono 90.165.—Estado, Plaza de la Provincia, 3, Teléfono 16.547.—Fomento, Paseo de Atocha, 1 y 3, Teléfono 10.062.—Gobernación, Puerta del Sol, 7 y Correo, 1, Teléf. 53.089.—Gracia y Justicia, San Bernardo, 47, Teléf. 14.883.—Guerra, Alcalá, 47; Prim, 10 y 12 y Barquillo 10, Teléf. 12.608.—Hacienda, Alcalá, 11 y Aduana, 10, Teléf. 11.397.—Instrucción Pública y Bellas Artes, Paseo de Atocha, 1 y 3, Teléf. 10.402.—Márina, Plaza de los Ministerios, 7 y Bailén, 5, Teléf. 13.296.—Trabajo, Comercio e Industria, Marqués de la Ensenada, 8.

Juzgados Municipales.

Chamberí, Puencarral, 91.—Palacio, Tutor, 20.—Inclusa, Estudios, 3. Latina, Carrera de San Francisco, 8.—Hospicio, Barco, 26 — Buenavista, Belén, 2.—Centro, Santa Catalina, 1.—Congreso, León, 40 y 42.—Hospital, Magdalena, 22.—Universidad, Madera, 11.

Dirección General de Seguridad, Víctor Hugo, número 10.

Servicio de Incendios: Imperial, 10.

VILLA-ROSA

RESTAURANT

El mejor y más típico en su género y el preferido por la buena Sociedad.

SERVICIO PERMANENTE.—PLATO DEL DIA
SERVICIO A LA CARTA

Visite usted **VILLA-ROSA**

Plaza del Príncipe Alfonso, 17.—Tel.º 12.270

LINEAS DE TRANVIAS

1	Sol-Salamanca.....	0,15	41	S. Domingos-Pozas, 0,15.-Pozas- E. Agric. 0,10.—E. Agric. 0,20
2	Sol-Arquelles.....	0,15	42	Cibeles-Hipódromo.....
3	Salamanca-Sol, 0,15.-Sol-Oudó, 0,15	0,15	43	Cibeles-Páris, 0,10.—Páris-Vías, 0,10
4	Sol-Vénus, 0,20.-Sol-Pardillas, 0,15	0,15	44	Cibeles-Plaza Manuel Becerra.....
	Servicio especial Plaza de Toros, Cda. de Nilos, 0,20.—Toros.....	0,20	45	Prosperidad-Serrano.....
5	Sol-Pardillas.....	0,15	46	Plaza Mayor-Fuencalleja.....
6	Goya-Sol, 0,15.—Sol-Aguelles.....	0,15	47	Plaza Mayor-Maaderos.....
7	Sol-Hipódromo.....	0,15	48	Quevedo-Cibeles-P. Atocha.....
8	Bombilla-Sol, 0,30.—Sol-Hpme.....	0,30	49	Glorieta Bilbao-Coloh-Goya.....
9	Sol-Bombilla, 0,30.—Sol-Norte.....	0,30	50	Glorieta Ruiz Jiménez-G. Gzde. 0,15
10	Sol-Estación del Norte.....	0,15		
11	Sol-Arquelles (Rosales).....	0,15		
12	Sol-Arguelles (Rosales).....	0,15		
13	Antón Martín-Sol, 0,10.-Sol-Odo 0,10	0,10		
14	P. Vils. Sol, 0,25.—Sol-Quevedo 0,10	0,10		
15	P. Vallecas-Sol, 0,25.-Sol-Cham- berí-Olavide.....	0,10		
16	Sol-Pfco, 0,25.—Sol-A. Martín.....	0,10		
17	Caminos-Sol, 0,10.—Sol-Pgs. 0,05	0,05		
18	Obelisco-Sol, 0,10.—Sol-S. Fco. 0,10	0,10		
19	C. Caminos-P. Alonso Martínez 0,10	0,10		
20	Sol-Pozas (por Legatitos).....	0,10		
21	Pozas-Sol, 0,15.—Sol-Embajada, 0,15	0,15		
22	Sol-Fuencalleja.....	0,10		
23	P. Myr.-Crb. Bajo, 0,30.—C. Alto 0,10	0,10		
24	Sol-Especial P. de Toros, Cda. de	0,15		

Fábrica de Plisados, Vainicas e incrustaciones mecánicas

LA CASA LA MAS ANTIGUA DE MADRID
SE HACEN TODA CLASE DE PLISADOS Y EN TODOS
LOS ANCHOS.—LA ÚNICA CASA QUE TIENE
SIEMPRE LAS ÚLTIMAS CREACIONES DE PARÍS.

ARTURO HUERTA
FERNANDO VI, 12, principal. TELEFONO, 33.681

Evitará Ud. los destrozos ocasionados en las paredes por los clavos y escarpías usando los tacos



Central: FERNANFLOR, 4.—Madrid.
Depósito: ALCALA, 99.—Madrid.

PLANTAS Y FLORES NATURALES PEDRO LAPÉGUE

Proveedor de los principales Teatros y Hoteles
Construcción de jardines, ramos, corbeilles y coronas
Ventura de la Vega, 3 Teléfono, 12.237
(Entrada por Carrera San Jerónimo) MADRID

Felix Toca
FABRICA DE BRONCES ARTÍSTICOS
LAMPARAS, CAMARAS
MUEBLES Y HERRAJES
DESPACHO CENTRAL, NICOLAS IV RIVERO 87-5
TELÉFONO 15.471
FABRICA de Pliego de los Acaciales 2 dupes
Teléfono-15110 MADRID

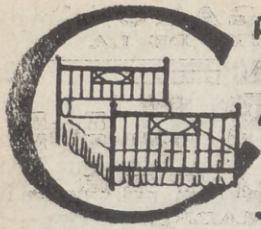

PARA ADQUIRIR LAS MEJORES
AMAS DORADAS
 dirigirse a la FABRICA
 34 CALLE DE LA CABEZA 34

Princesa

No hay función.

Fontalba

A las 6 15 y 10,15

Pepita Jiménez

Infanta Isabel

(compañía de Comedias)

A las 6,30

Me casó mi madre o
Las veleidades de Elena

A las 10,30

EL ALFILER

Apolo

A las 6,30 y 10,30
La pícaro molinero

Pavón

Compañía Cómica

A las 6,30 y 10,30

LA COPLA ANDALUZA

Reina Victoria

(compañía Diaz-Artigas)

A las 6,30 y 10 30

De la noche a mañana

¡¡Exito enorme!!

Alkázar.—A las 6 y 10,30 La tatarabuena.

Martín.—6,30 y

A las 10,30

Mi mamá política y
¡Ris... Ras...!

Centro—A las 6,30 PepaDoncel. 10,30 La noche del sábado.

Lara

A las 6,15 y 10,30
Los mosquitos.

Eldorado

A las 6,30 10,30,

Las Aviadoras.

Callao

6 y 10 Grandiosas películas.



PENSAMIENTO

DE UNIST

—En el largo ejercicio realizado un absurdo:

He comido siempre mas.

—El poco uso consal den Así es que en Esp sal bres de letras no pad del m muelas.

—Enséñame la boca dir perteneces.

—Por la boca muere, d yo añadido!

Por la boca vive el e. —En la boca del mte es ras las muelas.

—Tengo observado que no dice esta boca es mclu de hambre.

Que bonito embla por el llanto hudo. Que bonitas son res salpicadas de r

ALBERTO

Pulseras de pedida, especialidad.



Ultimas creaciones

7, Carretas, 7

: - : - : **ARM G**

Acreditada y antigua y BARQUILLO, 30.

Grandes existencias en lanas para todas clases de colchetas guanos, borras, etcetera

Teléfono

EC=DEMI=SEC.
EXTRA=SEC.



hoy 24 de
de 1929

1.914

NSANTOS
E UNISTA
ejerciti profesión he rea-
do:
mpre muelas de los de-

o cons dentadura.
Esp sabios y los hom-
o pad el más leve dolor de

la bo diré a que partido
a muez, dice el refran, y

ve el
del me están poco segu-

rvado que en este mundo
a es incluye por morirse

nito cambiante
to huo.
as sobres
s de r

M G O L : - : - :

antigua y Colchoneria.

MADRID

lanas adamascadas y listadas,
colchones, plumas, mira-
as, etcétera.

272

EL MEJOR REGALO
ERA SIN DUDA, UN OBJETO DE LA
ANTIGUA CERAMICA
:-: NIVEIRO :-:
DE TALAVERA
UNICA SUCURSAL EN MADRID
CALLE DE RECOLETOS 2, DUP.
(NO COMPRAR SIN VISITAR ESTA CASA)

Jai-alai

(calle de Alfonso IX)

A las 4 de la tarde.

Primero (a remonte)
Ostolaza y Errezábal con-
tra Salsamendi y Vega. Se-
gundo (a pala), Azurmen-
di y Ochoa contra Zubel-
dia y Begoñés III

Infanta Beatriz.—A las 6,15
Amores y amoríos.
El caballero Varona

Comedia.—6 Raquel Meller.
10,30, Napoleón en la luna.

Fuencarral --6,15 y 10,30
La Magdalena te gué y Las
cariñosas.

Maravillas

No hay función.

Avenida
6 y 10 Colosal programa de
películas. Festivos a las 4.

Real Cinema

A las 6 y 10 colosales pe-
lículas. Los días festivos a
las 4 de la Tarde.

Español

A las y 6, 10.15.

La Estrella de Sevilla.

Eslava

A las 6, y 10,15

El camino de la felicidad

Circo de Price

(Director M. Sáchez Rexach)

6,30 y 10,30 La super-Revista.

LAS MARAVILLOSAS

¡Gran éxito!

Cómico

A las 6,30 y 10,30

El sofá, la radio, el peque y
la hija de Palomeque.

Zarzuela

A las 6,30

10,30 Al dorarse las espigas

"EL CISNE"



Número, 44.708

FABRICA DE IMPERMEABLES

Impermeables de señora desde 40 pesetas
Idem de caballero desde 40; id. trinchera,
tres telas, desde 60. Capitas para
niño, desde 7,50 pesetas.

FELIX RIESCO

Plaza del Progreso, 3.—Madrid

Tarifa para el servicio de Automóviles

Al servicio público, clasificados por su categoría de fuerza y distinguidos por franjas en los colores azul, naranja y verde:

	Pesetas
FRANJA AZUL	
Los 800 primeros metros.....	0,80
Por cada 200 metros más.....	0,20
Por cada hora que el coche esté parado, en fracciones de 0,20.....	3,00
FRANJA NARANJA	
Los 800 primeros metros.....	0,60
Por cada 200 metros más.....	0,10 y 0,20
Por cada hora que el coche esté parado en fracciones de 0,10 y 0,20.....	4,00
FRANJA VERDE	
Los 800 primeros metros.....	0,40
Por cada 200 metros más.....	0,10
Por cada hora que el coche esté parado en fracciones de 0,10.....	13,00

Clementey García

CAMISERIA Y ROPA BLANCA

Equipos, canastillas, Batas, blusas.
Especialidad en ropas para niños.

34, MAYOR, 34

Madrid.-Sus hoteles y sus precios.

PRECIO EN EPOCA NORMAL

NOMBRES	Pensión completa por día habitación.		Comidas.		Baño.	Servicio.
	Min.	Máx.	Desayuno, Almuerzo	Cena		
	Grand Hotel.....	20	32	7	8	2
Hotel Alfonso XIII.....	20	45	8	8	2	15
Hotel Americano.....	12,50	30	6	6	2	12,50
Hotel Central.....	10,50	15	5	5	2	10
Hotel Continental.....	10	15	5	5	2	10
Hotel Inglés, S. A.....	20	25	8	8	2	15
Hotel Oriente.....	12	25	6	6	2	10
Hotel Roma.....	25	32	8	8	1,50	15
ace Hotel.....	42,50		10	10	2	20

San Sebastián.—Hotel de France en Suisse, pesde 15 pesetas. Todo confort. Guetaria, 7.
Zaragoza.—Hotel Universo y Cuatro Naciones,



Esmaltes finos artísticos. Esmaltes traslucidos. Sortijas de indios patentadas. Condecoraciones civiles y militares. Escudos Heráldicos. Cartelas en oro y plata para homenajes.

ATOCHA. 5 MADRID
Teléfono, 17.525

TALLERES DE TAPICERIA Y EBANISTERIA

DE

F. GONZALEZ

Cortinajes, Fundas, Decoración. Toda clase de obra y restauración de muebles.

21, REINA, 21

Sastrería Galindo

CORTE REGIO

TRAJES ULTIMA MODA - GABANES
TRINCHERAS - GABARDINAS

(Se admiten géneros para su confección)

Concepción Jerónima, 8 - Teléfono 72746

EL NOROESTE

(Antes EL CASTILLO DE LUNA)

CAFE EXPRES - ESMERADO
SERVICIO DE RESTAURANT

Platos populares todos los días
CERVEZAS-MARISCOS-BOCADILLOS

6, Concepción Jerónima, 6



Teléfono, 74.918

Compañía madrileña de Urbanización

Tranvía de Cuatro Caminos-Ciudad Lineal-Ventas

Servicio días laborables: Por la mañana cada quince minutos; por la tarde cada diez minutos. Domingos y días festivos: Cada cinco minutos.

Tranvía de Cuatro Caminos a la Dehesa de la Villa

Servicio días laborables: Desde Cuatro Caminos cada diez minutos; desde la Red de San Luis (Gran Vía), coches discos núm. 20, cada nueve minutos. Domingos y días festivos: Desde ambos puntos cada cinco minutos.

Tranvía desde Cuatro Caminos a Fuencarral

Cada treinta minutos.

Tranvía de Cuatro Caminos a Tetuán

Cada tres minutos. Servicio directo desde el Puente de Vallecas a Tetuán, coches discos número 14, cada diez minutos.

Tranvía de Ventas a Canillejas

Servicio cada hora, saliendo los coches de Ventas desde las 7,25 hasta las 22,25.

Ferrocarril a Colmenar Viejo

Salidas de trenes desde Cuatro Caminos: 9,32
Idem de Colmenar: 8,15.

Algunos museos que merecen visitarse

Arqueológico Nacional, Serrano, 13: De diez a cuatro diario; festivos, de diez a una.

Armería Real: De diez a una, diario, una peseta; jueves, gratis, de dos a tres.

Arte Moderno, Paseo de Recoletos, 20: De ocho a una, diario, una peseta; jueves y domingos, gratis.

Artillería, Méndez Núñez: De ocho y media a doce y media diario, 0,25 pesetas; martes y sábados, gratis.

Caballerizas Reales, Bailén, 8: De dos a cinco, diario, una a seis personas dos pesetas; lunes, gratis.

Museo Romántico, San Mateo, 13: De once a cuatro, entrada gratis.

Nacional de Ciencias Naturales, Castellana (Hipódromo): De nueve a doce, diario, y de nueve a doce y media, festivos.

Nacional del Prado, Paseo del Prado, 9: De diez a cuatro, diario, y de diez a dos, festivos; Domingos y jueves gratis.

Naval, P. Ministerios 7: De diez a una, diario.

PAPELERIA
DE
MODA

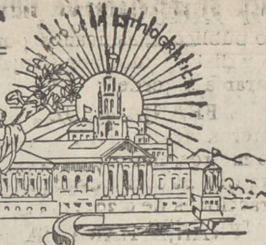

El mayor surtido en plumas estilográficas
y lapiceros automáticos.
Casa especializada en artículos para regalo
VIUDA DE M. DE NAVARRO
Prestados. 9 11: MADRID 11 Tel. 16.197

¡Un momentoll!

Tome las señas de esta Casa, compren en ella una vez, y será la Papelería donde se surta siempre.

¡No lo olvidel!

Palacio de la estilográfica

5, PRECIADOS, 5

MADRID

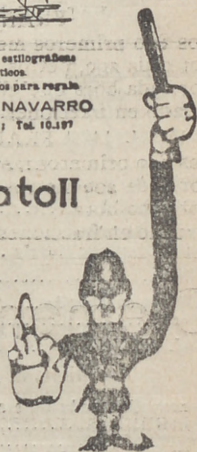

Casa Adoración

ULTIMAS NOVEDADES
DE PARIS

Sombreros

para

4, CALLE DEL PRADO, 4

señoras

TELEFONO 14226

y niñas

"Cafés Vere"

Pruebe estos cafés.

Le gustarán mucho.

Fuencarral, 103

TELÉFONO 52729



Abrigos pieles riquísimos

A 160 pesetas

Carmen, 10 ::= GRANDE

Madrid a Zaragoza y Barcelona

Exprés n.º 802.—1.ª y 3.ª.—Coche Restaurant.
Salida a las 9,31.
 Exprés lujo n.º 804.—1.ª Butacas—Coche cama
 y coche restaurant. **Salida a las 20.**
 Correo n.º 810.—1.ª, 2.ª y 3.ª **Salida a las 21,10**

ESTACIONES	Tren n.º 802	Tren n.º 804	Tren n.º 810
MADRID Atocha.....	S. 9,30	20,—	21,10
Torrejón de Ardoz.....	»	»	21,55
Alcalá de Henares.....	»	»	22, 9
GUADALAJARA.....	}S. 10,27	20,56	22,36
Jadraque.....	}LI. 10,32	21, 1	22,42
Sigüenza.....	»	»	23,43
TORRALBA.....	}S. 12, 6	22,38	0,42
Arcos de Jalón.....	}LI. 12,32	»	1,12
Santa María de Huerta.....	»	»	1,50
ARIZA.....	»	»	2,—
Alhama de Aragón.....	}S. 13,32	»	2,14
Ateca.....	}LI. 13,34	»	2,29
CALATAYUD.....	»	»	2,41
Paracuellos de la Ribera.....	»	»	3,09
Morés.....	»	»	3,30
Morata de Jalón.....	»	»	3,50
Ricla.....	»	»	3,52
Calatorao.....	»	»	4, 3
Sallillas de Jalón.....	»	»	4,29
Rueda de Jalón.....	»	»	4,39
Plasencia de Jalón.....	»	»	4,52
CASERTAS.....	}S. 15,43	2,22	4,59
Utebo-Monzalbarba.....	}LI. 15,47	2,26	4,52
ZARAGOZA.....	»	»	5, 8
350.000 habitantes.....	}S. 16,—	2,40	5,17
La Cartuja.....	}LI. 16,15	2,52	5,26
El Burgo.....	»	»	5,41
Fuentes de Ebro.....	»	»	5,55
Pina.....	»	»	6,26
Quinto.....	»	»	6,49
Vella de Ebro.....	»	»	6, 8
La Zeida.....	»	»	7,10
PUEBLA DE HIJAR.....	}S. 17,34	»	8, 5
Samper Calanda.....	}LI. 17,35	»	8,20
Chipiana.....	»	»	8,32
Caspe.....	»	»	8,47
Flix.....	»	»	8,59
Ascó.....	»	»	9,12
García.....	»	»	9,12
MORA LA NUEVA.....	}S. 19,52	6,16	9,22
Guiamets.....	}LI. 20,—	6,28	9,33
Marsa Falset.....	»	»	10, 3
Riudecañas Boiarell.....	»	»	10, 8
Borjís del Camp.....	»	»	10,25
REUS.....	}S. 21,10	7,38	10,32
Morell.....	}LI. 21,14	7,41	10,32
RODA DE BARA.....	»	»	10,32
SAN VICENTE.....	}S. 22, 4	8,25	10,32
Cubellas.....	}LI. 22, 5	8,26	10,32
VILLANUEVA Y GELTRÚ.....	»	»	10,32
Sifges.....	»	»	10,32
Castelldefels.....	»	»	10,32
Gavá y Viladecans.....	»	»	10,32
Prat Llobregat.....	»	»	10,32
Sans.....	»	»	10,32
Paseo Gracia.....	»	»	10,32
BARCELONA Francia.....	LI. 23, 5	9,24	10,32
1.000.000 de habitantes.....	»	9,35	10,32

LA CORUÑA

MARTIN NAVAZO

Vinos - Restaurant - Cervezas - Licores de todas las marcas - Mariscos del día - Aperitivos y bocadillos - La peña más clásica.

4. ALCALÁ 4

RELOJERIA DE

MANUEL ALVAREZ

Compra y venta de relojes de todas clases, antiguos y modernos.

6, CALLE DEL PRADO, 6.—Teléf 14226

FÁBRICA Y ALMACÉN

de pianos, órganos y armoniums

Ricardo Rodríguez

VENTAS AL CONTADO Y A PLAZOS

Despacho: Ventura de la Vega, 3
 Talleres: Pizarro 19 (Palacio de Gesteó)

Teléfono 12.344

Kelotería y platería

Bisutería fina

CARLOS PERLA

Objetos para regalos, Relojes desde 7 pesetas.

4. Carretas. 4

GRAN FERRETERIA - MATERIAL ELECTRICO
 Especialidad en artículos para Colegios y Comunidades

PEDRO ORCASITAS

SUCESOR DE PEÑA

Agujas, cuchillos, tijeras, navajas de afeitar y de bolsillo, Efectos de pescar. Batería de cocina. Herramientas para zapateros y guarnicioneros.

Cubiertos.

Esparteros, 10 MADRID Teléfono 13346

La Regional

Vinos finos de mesa. :-: Servicio a domicilio

Gran vino "El Padre Eterno"

y blanco "LA PALMA"

1, los Madrazos, 1

Teléfono 13563

Zacarías Madrid

Se encarga de hacer toda clase de Seguros y en particular de «La Equitativa de Madrid», empresa de seguros contra enfermedades y entierros. también facilita terrenos en sitio céntrico desde

10 pesetas al mes.— Para informes:

48, Mesón de Paredes, 48

Peletería "LLANA"

CASA DE CONFECCIONES ACREDITADA

Antes de hacer sus compras
de pieles, en beneficio de
usted visite esta Casa.



Coloreros, 1 pral. esquina a Mayor, 24
TELÉFONO, 11.187

Espectáculos de Madrid

Nuestra Revista diaria, programa general de la capital, es la propaganda que a usted le conviene.

Nuestra mayor garantía a su vista es los siete años que el 21 de Noviembre próximo, cumplimos, en su publicación sin interrupción.

Espectáculos de Madrid

por su seriedad y extensión en sus repartos diarios, es el mejor periódico anunciador de España.

¿Quiere prosperar en sus negocios y aumentar sus ventas? Pida detalles y condiciones de sus anuncios en

2, Conde de Romanones, 2



EL ENCANTO DEL HOGAR



“Dandy”

A. E. G.

GARANTIZA

BRILLO ESPEJO



Pida usted demostraciones gratuitas al

Teléfono 52.098

“Vampiro”

A. E. G.

LIMPIA TODO SIN TRABAJO ALGUNO

A. E. G.-Paseo de Recoletos, núm. 17

Calefacción Eléctrica

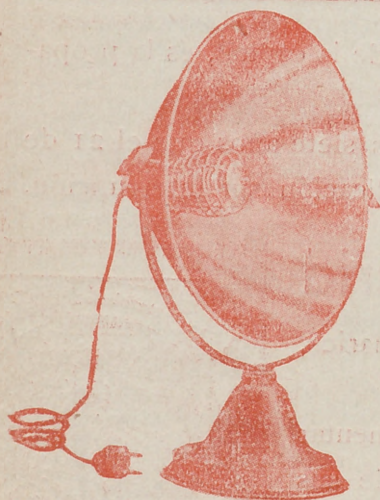

Sin tufo ni peligro

Estufas A. E. G.

Precios muy ventajosos

GRAN SURTIDO

Paseo de Recoletos, 17.---MADRID