

SEPTIMO año de publicación no interrumpida.

ESPECTÁCULOS DE MADRID

REVISTA DIARIA
Y
GUIA DE LA CAPITAL

CRÓNICAS = NOVELAS = PASATIEMPOS =
TEATROS = TOROS = CINES = VARIETES Y SPORT

— *Se reparte gratis* —



DIRECCIÓN:
CONDE DE ROMANONES, 2 — ESQ. A CONCEPCIÓN JERÓNIMA

UNIÓN MUSICAL ESPAÑOLA



Carrera de San Jerónimo, 36 (edificio propiedad) y Preciados, 5.
Autopianos; Piano, Armoniums, Instrumentos accesorios, Rollos Diana,
Música Española y Extranjera. AUTOPIANOS DE ALQUILER.
Casa la más surtida y más barata de España.

LA MARAVILLA DEL SIGLO



¿Ha oído Ud. la Nueva Gramola con Cámara Acústica «Reen-
trante»? En caso negativo, hágalo en seguida. Acuda sin pérdida
de tiempo a un agente nuestro y pida una audición musical con
este nuevo instrumento. Al escuchar las primeras notas sentirá
usted la sensación de que los artistas se hallan en su presencia. Su
ánimo quedará cautivado ante esta nueva maravilla y radiante
de placer, deseará Ud. adquirir este prodigioso aparato
que reproduce todos los sonidos musicales con una
precisión verdadera admirable. Una sola audi-
ción le convencerá.

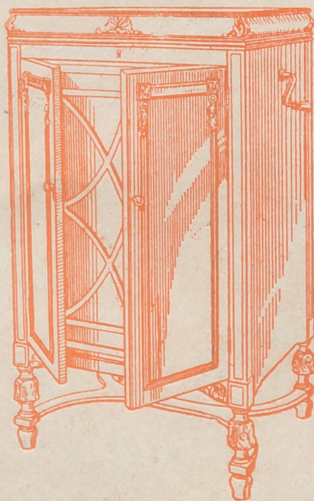

La Voz de su Amo

COMPañÍA DEL GRAMÓFONO, S. A. E.
Avenida Pi y Margall, 1.-MADRID

Fábrica:
Urgel N.º 234
BARCELONA

Horario de trenes.

Compañía del Norte

	Salida de Madrid	Llegada a Madrid
Expreso Hendaya (vía Avila).....	21,30	22,30
Expreso Galicia (vía Avila).....	19,20	9,40
Rápido Hendaya.....	10	21
Sudexpreso Francia (vía Avila)....	22	9,15
Rápido Asturias-Santander.....	9	22,15
Correo Santander (vía Segovia....	19,30	8,15
Correo Galicia (vía Avila).....	14,45	7,45
Expreso Asturias (vía Segovia) ...	20,15	8
Correo Hendaya (vía Avila).....	22,45	6
Mixto Francia-Bilbao (vía Avila),.	6	19,40
Mixto Galicia (vía Segovia).....	10,25	14,50
Mensajerías Segovia.....	20	15,45
Ligero Avila.....	7,45	17,10
Ligero Segovia.....	8-18	11-20,25
Ligero Cercedilla.....	14,10	18
Ligero Tegovia (domingos).....	7,30	23,10
Tranvía Pozuelo (domingos).....	21	21,45
Tranvía Pozuelo.....	16,35	18,47
Tranvía Escorial (domingos).....	10,10	18
Tranvía Navalperal.....	18,20	8,48

Madrid-Cáceres-Portugal.

Ráp Lisboa.....	23,28	8,26
Corr. Lisboa.....	20,25	9,05
Mix. Salamanca-Cáceres.....	8,45	19,50
Mix. Talavera.....	14	10
Mix. Griñón.....	21	6,55

Madrid-Zaragoza Alicante

Fxp. Barcelona.....	9,30	22,20
Exp. Alicante Valencia-Cartagena.	9,30	22
Exp. Andalucía.....	9,50	20,30
Expreso Barcelona y Zaragoza....	20	9,20
Fxp. Andalucía.....	22,40	8,50
Expreso Algeciras.....	21,25	9,40
Rápido Toledo.....	9,12	20,10
Rápido Badajoz (alterno).....	8,40	21,20
Correo Barcelona y Zaragoza.....	21,10	8,15
Correo Zaragoza.....	18,50	11,35
Correo Andalucía.....	22	7
Correo Badajóz.....	19	9,25
Correo-expreso Alicante.....	20,35	7,30
Correo-expreso Valencia.....	21,35	8,35
Correo-expreso Cartagena.....	23	8
Correo Cuenca.....	18,30	11
Correo Toledo.....	18	10,15
Omnibus Guadalajara.....	10	9
— —	16,30	17,35
— —	20,10	21,10
Omnibus Barcelona.....	7	20,10
Omnibus Sigüenza.....	13,20	11,50
Omnibus Aranjuez.....	13	15,55
Omnibus Toledo.....	7,45	14,35
— —	21,15	22,15
Omnibus Alcázar.....	17,15	11,40
Mixto Alcázar.....	10,20	18
Mixio Andalucía y Cuenca.....	7	21,40
Mixto Aranjuez.....	19,30	16,30
Mixto Badajóz y Toledo.....	12,	17,25



Casa MERP

PAPELERIA

Arreglo de todas las marcas de stylográficas y estuches de dibujo.

Material de Pesca

ECHEGARAY, 7
Teléfono. 10.095

Felipe Ramos-Izquierdo

Muebles de lujo - Tapicería
Decoración - Camas de bronce

Fernando VI, n.º 15 Teléf 31520

MADRID

Hotel Universo y Cuatro Naciones

ZARAGOZA

RESTAURANT DE PRIMER ORDEN

Ascensor eléctrico.- Calefacción a vapor.-Agua corriente, fría y caliente.- Habitaciones con baño
Autobús en las estaciones. - Grandes salones
— — — para banquetes — — —

El calorífero con ozonopino

RUY-RAM en el agua, purifica la atmósfera. Facilita la respiración y os libra de los malos olores y dolores de cabeza.

ISIDORO RUIZ

CARRETAS, 37 PRAL.

MADRID

LLANOS RESTAURANT PASTELERIA CERVECERIA

TRES CRUCES, 12

TELEFONO, 18.651

Fotografía Laurgraff

Montera, 42, planta baja

Sucursal en Preciados, 16, planta baja

Magníficas postales desde tres plas., kilométricos, pasaportes y carnets entregados en el acto.

SE HACEN AMPLIACIONES

Edificios públicos

Ministerios

Presidencia, Paseo de la Castellana, 3, Teléfono 80.165.—Estado, Plaza de la Provincia, 3, Teléfono 16.547.—Fomento, Paseo de Atocha, 1 y 3, Teléfono 10.062.—Gobernación, Puerta del Sol, 7 y Correo, 1, Teléf. 53.039.—Gracia y Justicia, San Bernardo, 47, Teléf. 14.883.—Guerra, Alcalá, 47; Prim, 10 y 12 y Barquillo 10, Teléf. 12.608.—Hacienda, Alcalá, 11 y Aduana, 10, Teléf. 11.397.—Instrucción Pública y Bellas Artes, Paseo de Atocha, 1 y 3, Teléf. 10.402.—Marina, Plaza de los Ministerios, 7 y Bailén, 5, Teléf. 13.296.—Trabajo, Comercio e Industria, Marqués de la Ensenada, 8.

Juzgados Municipales.

Chamberí, Fuencarral, 91.—Palacio, Tutor, 20.—Inclusa, Estudios, 3.—Latina, Carrera de San Francisco, 8.—Hospicio, Barco, 26.—Buenavista, Belén, 2.—Centro, Santa Catalina, 1.—Congreso, León, 40 y 42.—Hospital, Magdalena, 22.—Universidad, Madera, 11.

Dirección General de Seguridad, Víctor Hugo, número 10.

Servicio de Incendios: Imperial, 10.

VILLA-ROSA

RESTAURANT

El mejor y más típico en su género y el preferido por la buena Sociedad.

SERVICIO PERMANENTE.—PLATO DEL DIA
SERVICIO A LA CARTA

Visite usted VILLA-ROSA

Plaza del Príncipe Alfonso, 17.—Tel. 12.270

LINEAS DE TRANVIAS	
1	Sol-Salamanca..... 0,15
2	Sol-Arguñelles..... 0,15
3	Salamanca-Sol, 0,15.—Sol-Oudo, 0,10
4	Sol-Ventanas, 0,20.—Sol-Pardillanas, 0,15
	Servicio especial Plaza de Toros,
	Cda. de Nilos, 0,20.—Toros..... 0,20
5	Sol-Pardillanas..... 0,15
6	Goya-Sol, 0,16.—Sol-Arguñelles..... 0,15
7	Sol-Hipódromo..... 0,15
8	Bombilla-Sol, 0,30.—Sol-Hpno..... 0,15
9	Sol-Bombilla, 0,30.—Sol-Norte..... 0,20
10	Sol-Estación del Norte..... 0,15
11	Arguñelles-Bibao-Retiro..... 0,15
12	Sol-Arguñelles (Rosales)..... 0,15
13	Antón Martín-Sol, 0,10.—Sol-Odo..... 0,10
14	P. Vills-Sol, 0,25.—Sol-Quevedo..... 0,10
15	P. Vallecas-Sol, 0,25.—Sol-Cham- berí-Olavide..... 0,10
16	Sol-Píco, 0,25.—Sol-A. Martín..... 0,10
17	C. Caminos-Sol, 0,10.—Sol-Pgs. 0,05
18	Obelisco-Sol, 0,10.—Sol-S. Feo, 0,10
19	C. Caminos-P. Alonso Martínez, 0,10
20	C. Caminos-Red de San Luis..... 0,10
21	Sol-Pozas (por Leganitos)..... 0,15
22	Pozas-Sol, 0,15.—Sol-Embajads..... 0,15
23	Sol-Fuenticilla..... 0,10
24	P. Myr.-Crb. Bajo, 0,30.—C. Alto, 0,10
	Sol-Especial P. de Toros, Cda. de
25	Nilos, 0,30. Cda. de Toros..... 0,50
26	Plaza Mayor-Leganés..... 0,50
27	Cibeles-Puerta de Toledo..... 0,15
28	Pozas-Sol, 0,15.—Sol-Delicias..... 0,15
29	Red de San Luis-Prosperidad..... 0,20
30	Puente Vallecas-Antón Martín..... 0,20
31	Hipódromo-Chamartin la Rosa..... 0,15
32	Sol-Diego de León (por S)..... 0,15
33	Santo Domingo-Estación Norte..... 0,15
34	Santo Domingo-Pozas..... 0,15
35	Plaza Mayor-Fuente del Ángel..... 0,10
36	C. Caminos-Glorieta de Bibao..... 0,10
37	Cibeles-Puente de la Princesa..... 0,15
38	Cibeles-Goya (final)..... 0,15
39	Pozas-Plaza S. Cruz (p. V. R.)..... 0,15
40	Prosperidad-P. A. Martínez..... 0,15
41	S. Domingo-Pozas, 0,15.—Pozas- E. Agric., 0,10.—E. Agric..... 0,20
42	Puerta de Hierro..... 0,20
43	Cibeles-Hipódromo..... 0,15
44	Cibes.-P.ías, 0,10.—P.ías-Vías..... 0,10
45	Cibeles-Plaza Manuel Becerra..... 0,10
46	Prosperidad-Serrano..... 0,10
47	Plaza Mayor-Fuenticilla..... 0,05
48	Plaza Mayor-Matadero..... 0,10
49	Quevedo-Cibeles-P. Atocha..... 0,15
50	Glorieta Bilbao-Colón-Goya..... 0,15
	Glorieta Ruiz Jiménez-G. Gzde. 0,15

Fábrica de Plisados, Vainicas e incrustaciones mecánicas

LA CASA LA MAS ANTIGUA DE MADRID
SE HACEN TODA CLASE DE PLISADOS Y EN TODOS
LOS ANCHOS.—LA ÚNICA CASA QUE TIENE
SIEMPRE LAS ÚLTIMAS CREACIONES DE PARÍS.

ARTURO HUERTA
FERNANDO VI, 12, principal. TELEFONO, 33.681

Evitará Ud. los destrozos ocasionados en las pa-
redes por los clavos y escarpías usando los tacos



Central: FERNANFLOR, 4.—Madrid.
Depósito: ALCALA, 99.—Madrid.

PLANTAS Y FLORES NATURALES PEDRO LAPÉGUE

Proveedor de los principales Teatros y Hoteles
Construcción de jardines, ramos, corbeilles y coronas

Ventura de la Vega, 3 Teléfono, 12.237
(Entrada por Carrera San Jerónimo) MADRID

Félix Toca
FABRICA DE BRONCES ARTÍSTICOS
LAMPARAS, CAMIAS
MUEBLES Y HERRAJES

DESPACHO CENTRAL: NICOLAS MAZUERO, 375
TELEFONO - 15.471
FABRICA Paseo de las Accacias, 2 duplo
MADRID
Telefono - 15.110

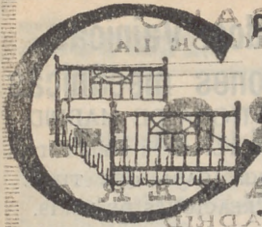

PARA ADQUIRIR LAS MEJORES
AMAS DORADAS
 dirigirse a la FABRICA
34 CALLE DE LA CABEZA 34

Princesa

A las 4 La Cenicienta.—A las 6,
 D. Alvaro o la fuerza del sino.
 10,15 Reinar después de morir.

Fontalba

A las 6,15 y 10,30,
 El estudiante de Vich.

El Mesón de Segoviano

Cava Baja, 28 y 41. Teléfono 14853

El sitio más popular de la Corte.
 Aquí podrá admirar los fanosos
 frescos pintados por
Gil Aguacil

No deje de visitar este Mesón

Palacio de la Música

Grandioso programa de pelcu-
 las. Los domingos y festivos fun-
 cionea desde la 4 de la tarde.

Pavón

Compañía Cómica

A las 4, 6,30 y 10,30.

LA COPLA ANDALUZA

Infanta Isabel

(compañía de Comedias)

A las 6,30 BOY A las
 10,30; CUENTO de HA-
 DAS

¡Gran éxito!

Alkázar — A las 6 y 10,30 La
 tatarabueta.

Martín. — A las 6,30 Entrar
 por uvas y Los Faroles. 10,30
 Mi mamá política y
 ¡Ris... Ras..!

Centro — A las 6 y 10,15,
 Pepa Doncel.

Reina Victoria

(compañía Diaz-Artigas)

A las 6 y
 A las 10,15

El rosal de las tres rosas

¡Exito enorme!

CHAMPAGNE
"BENÉZET"



La bur...
 Fa...

Quien del pró...
 se expone a igua...
 como lo prueba...
 que, visto, tiene...

Una carta Isab...
 mandó un día a...
 con este sobre:—
 el que vive en...

Hizo reír esto...
 y tomando otro...
 puso el sobre:—
 la que está en el...

ALBERTO

Impresiones de señoras desde 40 pesetas
 Pulseras de pedida, especialidad.
 creaciones



7, Carretas, 7

Plaza del Progreso, 3.—Madrid

Acreditada y antigua
BARQUILLO, 30.

Grandes existencias en lavan...
 para todas clases de cot...
 guanos, borras...

Telefóno

DEMI=SEC.
EXTRA=SEC.



la burlada

próxima
igüento,
ebanito
ene ga.

lla.
di-
an, ar-
en

esto
tro
e: Abel,
n el

ba.
jo.

MADRID
colchonera
madamascadas y listadas,
plumas, miras,
etcétera.

EL MEJOR REGALO
ERA SIN DUDA, UN OBJETO DE LA
ANTIGUA CERAMICA

NIVEIRO

DE TALAVERA

UNICA SUCURSAL EN MADRID
CALLE DE RECOLETOS 2, DUP.
[NO COMPRAR SIN VISITAR ESTA CASA]

Jai-alai

(calle de Alfonso IX)

A las 4 de la tarde.
Grandiosos partidos a Pala
y Remontes por los «ases»
de la pelota.
(Véanse carteles.)

Infanta Beatriz. — A las 6,15
10,30. El fantasma de Can-
terville.

Comedia. — A las 6 y 10,30.
El Solar de Medinacapa.

Fuencarral — A las 6,15
y 10,30,
La fierecilla domada

Circo de Price

(Director M. Sánchez Rexach)

A las 6,15 y 10,30 (últimos
días precios populares).
Los liliputienses y Chéfalo
Palermo. (Todas las buta-
cas 3 pts; general, 0,75.)

Apolo

A las 4,15 y 10,30.
La pícaro moñera

Eslava

A las 6,30, La Generalita - A las
10,30. Los que no perdonan.

ALMANAQUES

Agendas :: Regalos de Reyes
Archivadores para cartas, 170
Libros de contabilidad

VIUDA NAVARRO
Preciados, 5

Cómico

A las 6,30 y 10,30
De la Habana ha venido un
barco.

Zarzuela

A las 6,30 y 10,30,
LA MEIGA

“EL CISNE”



Número, 44.708

FABRICA DE IMPERMEABLES

Impermeables de señora desde 40 pesetas
Idem de caballero desde 40; id. trinchera,
tres telas, desde 60. Capitas para
niño, desde 7,50 pesetas.

FELIX RIESCO

Plaza del Progreso, 3.—Madrid

Tarifa para el servicio de Automóviles

Al servicio público, clasificados por su categoría de fuerza y distinguidos por franjas en los colores azul, naranja y verde:

	Pesetas
FRANJA AZUL	
Los 800 primeros metros.....	0,80
Por cada 200 metros más.....	0,20
Por cada hora que el coche esté parado, en fracciones de 0,20.....	3,00
FRANJA NARANJA	
Los 800 primeros metros.....	0,60
Por cada 200 metros más.....	0,10 y 0,20
Por cada hora que el coche esté parado en fracciones de 0,10 y 0,20.....	4,00
FRANJA VERDE	
Los 800 primeros metros.....	0,40
Por cada 200 metros más.....	0,10
Por cada hora que el coche esté parado en fracciones de 0,10.....	3,00

Clemente y García

CAMISERIA Y ROPA BLANCA

Equipos, canastillas, Batas, blusas.

Especialidad en ropas para niños.

34, MAYOR, 34

Madrid.-Sus hoteles y sus precios.

NOMBRES	PRECIO EN EPOCA NORMAL				Servicio m- bte.		
	Pensión completa por día habitación.		Comidas.			Baño.	
	Mín.	Máx.	Desayuno	Almuerzo			
Grand Hotel.....	20	32	2,50	7	8	2	16
Hotel Alfonso XIII.....	20	45	1,50	8	8	2	15
Hotel Americano.....	12,50	30	1,50	6	6	2	12,50
Hotel Central.....	10,50	15	1	5	5	2	10
Hotel Continental.....	10	15	1	6	6	2	10
Hotel Inglés, S. A.....	20	20	2	8	8	2	15
Hotel Oriente.....	12	25	1	6	6	2	10
Hotel Roma.....	25	32	2,50	8	8	1,50	15
Palace Hotel.....	42,50		2,50	10	10		20

San Sebastián.—Hotel de France en Suíse. pesde 15 pesetas. Todo confort. Guetaria, 7.
Zaragoza.—Hotel Universo y Cuatro Naciones.



Esmaltes finos artísticos. Esmaltes traslucidos. Sortijas de indios patentadas. Condecoraciones civiles y militares. Escudos Heráldicos. Cartelas en oro y plata para homenajes.

ATOCHA. 5 MADRID
Teléfono, 17.525

TALLERES DE TAPICERÍA Y EBANISTERIA
 - DE -
F. GONZALEZ

Cortinajes, Fundas, Decoración. Toda clase de obra y restauración de muebles.

21, REINA, 21

Sastrería Galindo

CORTE REGIO

TRAJES ULTIMA MODA - GABANES
 TRINCHERAS - GABARDINAS
 (Se admiten géneros para su confección)

Concepción Jerónima, 8 - Teléfono 72746

EL NOROESTE

(Antes EL CASTILLO DE LUNA)

CAFE EXPRES - ESMERADO
 SERVICIO DE RESTAURANT

Platos populares todos los días
CERVEZAS-MARISCOS-BOCADILLOS

6, Concepción Jerónima, 6

Luis Feijoo



Teléfono, 74.918

Compañía madrileña de Urbanización

Tranvía de Cuatro Caminos-Ciudad Lineal-Ventas

Servicio días laborables: Por la mañana cada quince minutos; por la tarde cada diez minutos. Domingos y días festivos: Cada cinco minutos.

Tranvía de Cuatro Caminos a la Dehesa de la Villa

Servicio días laborables: Desde Cuatro Caminos cada diez minutos; desde la Red de San Luis (Gran Vía), coches discos núm. 20, cada nueve minutos. Domingos y días festivos: Desde ambos puntos cada cinco minutos.

Tranvía desde Cuatro Caminos a Fuencarral
Cada treinta minutos.

Tranvía de Cuatro Caminos a Tetuán

Cada tres minutos. Servicio directo desde el Puente de Vallecas a Tetuán, coches discos número 14, cada diez minutos.

Tranvía de Ventas a Canillejas

Servicio cada hora, saliendo los coches de Ventas desde las 7,25 hasta las 22,25.

Ferrocarril a Colmenar Viejo

Salidas de trenes desde Cuatro Caminos: 9,32
Idem de Colmenar: 8,15.

Algunos museos que merecen visitarse

Arqueológico Nacional, Serrano, 13: De diez a cuatro diario; festivos, de diez a una.

Armeteria Real: De diez a una, diario, una peseta; jueves, gratis, de dos a tres.

Arte Moderno, Paseo de Recoletos, 20: De ocho a una, diario, una peseta; jueves y domingos, gratis.

Artillería, Méndez Núñez: De ocho y media a doce y media diario, 0,25 pesetas; martes y sábados, gratis.

Caballerizas Reales, Bailén, 8: De dos a cinco, diario, una a seis personas dos pesetas; lunes, gratis.

Museo Romántico, San Mateo, 13: De once a cuatro, entrada gratis.

Nacional de Ciencias Naturales, Castellana (Hipódromo): De nueve a doce, diario, y de nueve a doce y media, festivos.

Nacional del Prado, Paseo del Prado, 9: De diez a cuatro, diario, y de diez a dos, festivos; Domingos y jueves gratis.

Naval, P. Ministerios 7: De diez a una, diario.

PAPELERIA
DE
= MODA =



El mayor surtido en plumas estilográficas
y lapiceros automáticos.
Casa especializada en artículos para regalo
VIUDA DE M. DE NAVARRO
Preciados 5 15 MADRID Tel. 10.197

¡Un momento!

Tome las señas de esta Casa, comprén en ella una vez, y será la Papelería donde se surta siempre.

¡No lo olvide!

Palacio de la estilográfica

5, PRECIADOS, 5
MADRID



Casa Adoración

ULTIMAS NOVEDADES
DE PARIS

Sombreros
para
señoras
y niñas.

4, CALLE DEL PRADO, 4
TELEFONO 14226

“Cafés Vere”

Pruebe estos cafés.

Le gustarán mucho

Fuencarral, 103

TELÉFONO 52729



Abrigos pieles riquísimos

A 160 pesetas

Carmen, 10 :: GRANDE

Tarifa de Telégrafos

Giro telegráfico interior

Se admiten desde una peseta hasta 1.000. Sus derechos son el 1 por 100 de la cantidad que se gire, más 10 céntimos por el recibo.

Cuando los giros sean menores de 100 pesetas, se abonará una peseta por el premio y 10 céntimos por el recibo.

Las estaciones de segunda categoría pueden recibir giros hasta 500 pesetas y expedir hasta 1.000 pesetas.

Las de tercera categoría pueden recibir hasta 100 pesetas y expedir hasta 1.000.

Los giros urgentes abonarán, además una sobretasa de tres pesetas.

Las horas son: de nueve de la mañana a nueve de la noche.

NACIONES		NACIONES	
Cada palabra en francos.		Cada palabra en francos.	
Alemania.....	0,25	Zona de influencia española occidental....	0,15
Argentina.....	5,20	Zona internacional.....	5,75
Argelia.....	0,25	Manila.....	2,85
Azores.....	0,75	México.....	5,55
Bélgica.....	0,22	Montenegro....	0,59
Creta.....	0,62	Noruega.....	1,60
Bosnia.....	0,36	Nueva York.....	0,25
Bulgaria.....	0,59	Países Bajos...	5,80
China.....	4,00	Perú.....	0,52
Filandia.....	0,45	Polonia.....	0,70
Grecia.....	0,59	Portugal.....	0,45
Habana.....	2,45	Rumania.....	0,55
Inglaterra.....	0,51	Rusia.....	0,54
Italia.....	0,25	Servia.....	0,52
Japón.....	4,81	Suecia.....	0,75
Chile.....	6,85	Suiza.....	0,22
Luxemburgo...	0,22	Trípoli.....	0,22
Walta.....	0,46	Túnez.....	0,20
Zona de influencia española oriental y central.....	0,25	Turquía.....	0,58
		Yugoeslavia....	0,72
		Zona de influencia francesa..	0,40

Servicio de Correos

Central de Correos (Plaza de Castelar)

ESTAFETAS URBANAS

17 Núm. 1 Jorge Juan, 20 y 22.—2 General Zabala, 14 (Prosperidad).—5 Santa Engracia, 155.—4 Florida, 7.—5 Carrera de San Francisco, 17.—6 General Orda, 8.—7 Santa Isabel, (esquina a Brumen). 8 Ronda Conde Duque, 11.—9 Hermosilla, 89.—10 Fuecarral, 155.—11 Paseo de Extremadura, 25. 12 Carretas, 10.—15 Lozano, 14 (Guindalera).—14 Montalbán, 1 (Central).

SERVICIO DE TRANVIAS

1 Sitios de recogida: Estación del Norte.—Atocha (puerta y glorieta)—Plaza de Castelar.—Puerta del Sol (frente a Gobernación y esquina a Carretas).—Nicolás María Riecro (esquina a San Jerónimo).—Plaza de la Independencia.—Claudio Coello (esquina a Alcalá).—Red de San Luis.—Princesa (cruce con Marqués de Urquijo).—Plaza Mayor.—Cuatro Caminos y Ventas del Espíritu Santo. Horas:—de 8 a 12 y media mañana y de u a 8 y media tarde.

LA CORUÑA

MARTIN NAVAZO

Vinos - Restaurant - Cervezas - Licores de todas las marcas - Mariscos del día - Aperitivos y bocadillos - La peña más clásica. — —

4, ALCALÁ 4

RELOJERIA

DB

MANUEL ALVAREZ

Compra y venta de relojes de todas clases, antiguos y modernos.

6, CALLE DEL PRADO, 6.—Teléf. 14226

FÁBRICA Y ALMACÉN

de pianos, órganos y armoniums

Ricardo Rodríguez

VENTAS AL CONTADO Y A PLAZOS

Despacho: Ventura de la Vega, 3

Talleres: Pizarro 19 (Palacio de Chesto)

Teléfono 12.344

Relojería y platería

Bisutería fina

CARLOS PERLA

Objetos para regalos, Relojes desde 7 pesetas.

4, Carretas, 4

GRAN FERRETERIA - MATERIAL ELECTRICO

Especialidad en artículos para Colegios y Comunidades

PEDRO ORCASITAS

SUCESOR DE PEÑA

Agujas, cuchillos, tijeras, navajas de afeitar y de bolsillo, Efectos de pescar. Batería de cocina. Herramientas para zapateros y guarnicioneros. — — — Cubiertos. — — —

Esparteros, 10 MADRID Teléfono 13346

La Regional

Vinos finos de mesa. :-: Servicio a domicilio

Gran vino "El Padre Eterno"

y blanco "LA PALMA"

1, Los Madrazos, 1

Teléfono 19563

Zacarías Madrid

Se encarga de hacer toda clase de Seguros y en particular de «La Equitativa de Madrid», empresa de seguros contra enfermedades y entierros, también facilita terrenos en sitio céntrico desde 10 pesetas al mes.—Para informes:

48, Mesón de Paredes, 48

EL ENCANTO DEL HOGAR



"Vampiro"
A. E. G.
LIMPIA TODO SIN TRABAJO ALGUNO

"Dandy"

A. E. G.

GARANTIZA
BRILLO ESPEJO



Pida usted demostraciones gratuitas al

Teléfono 52.098

A. E. G.-Paseo de Recoletos, núm. 17

Peletería "LLANA"

CASA DE CONFECCIONES ACREDITADA

Antes de hacer sus compras
de pieles, en beneficio de
usted visite esta Casa.

Coloreros, 1 pral. esquina a **Mayor, 24**
TELÉFONO, 11.187



Calefacción Eléctrica



Sin tufo ni peligro

Estufas A. E. G.

Precios muy ventajosos

GRAN SURTIDO

Paseo de Recoletos, 17.---MADRID



¿No le agradaría
a usted esta diversión?

El charleston, el foxtrott, el black-
botton... todos los bailes modernos
en su propia casa, ejecutados por las
mejores orquestas europeas, por los
más famosos jazbands, y fielmente
reproducidas con un

TELEFUNKON 4

Escuche una sola vez este aparato y
se maravillará de su perfección.

TELEFUNKON

↑ Pida Vd. precios y listas de toda clase de material para T. S. H.
a la A. E. G. Ibérica de Electricidad, S. A.

Paseo de Recoletos, 17.-Madrid.

SGCB2021