

Quinto año de publicación no interrumpida.

# ESPECTÁCULOS DE MADRID

REVISTA DIARIA  
Y  
GUIA DE LA CAPITAL

CRÓNICAS = NOVELAS = PASATIEMPOS =  
TEATROS = TOROS = CINES = VARIETÉS Y SPORT

— *Se reparte gratis* —



·DIRECCIÓN·

CONDE DE ROMANONES, 2 - ESQ. A CONCEPCIÓN JERÓNIMA

## Unión Musical Española

Carrera de San Jerónimo, 30 (edificio propiedad) y Preciados, 5.

Autopianos, Pianos, Armoniums, Instrumentos accesorios, Rollos Diana.  
Música Española y Extranjera. AUTOPIANOS DE ALQUILER.

*Casa la más surtida y más barata de España.*



Odeon



*Máquinas y Discos*

PLAZOS Y CONTADO

EL MEJOR Y MÁS ARTÍSTICO REPERTORIO

AGENCIA EN MADRID:

PRECIADOS, 1 Y PELIGROS, 14 Y 16



**Distribución de nuestras tiradas**

Todos los días, de doce y media a dos en los Casinos de Madrid, Bellas Artes, Gran Peña; en los Hoteles Palace, Rit., París, Inglés, Reina Victoria y Regina.—De cuatro a cinco de la tarde, en los siguientes Cafés y de esta forma: *Martes, Jueves y Sábados*, Cafés Oriental, Lisboa, Puerto Rico, Universal, Colonial y Madrid; *Miércoles, Viernes y Domingos*, Cafés Forinos Lion d'Or, Maison Dorée, Café-Bar La Montaña, Savoia y Norte.

Diariamente se reparte también en los Bares Villa-Rosa, Plaza Santa Ana, 17, «Madrid-Sevilla» y en Echegaray, 21.—Lo que avisamos a los señores anunciantes para que lo comprueben.

Para toda clase de anuncios y propagandas dirijanse a la Dirección

**2, Conde de Romanones, 2**

(Esquina a Concepción Jerónima)



**Tarifa general de la Compañía del Metropolitano Alfonso XIII**

	Sol Ventas, 0,20	Sol Vallecas, 0,20	Sol-Norte, 0,25.
Querezo	20	20	20
Bermudo	20	20	20
Novatodo	20	20	20
St Domingo	20	20	20
Isabel II	20	20	20
Sevilla	20	20	20
Banco	25	25	25
Retiro	25	25	25
P. Vergara	25	25	25
Goya	25	25	25
M. Becerra	25	25	25
Ventas	30	30	30
P. Valdeca	30	30	30
M. Vellido	30	30	30
M. Pelayo	30	30	30
Atocha	30	30	30
A. Martín	30	30	30
Progreso	30	30	30
P. del Sol	30	30	30
Gran Vía	30	30	30
Tribunales	30	30	30
Chamberí	30	30	30
Igreña	30	30	30
Ríos Rosas	30	30	30
C. Caminos	30	30	30
C. Caminos	30	30	30
Ríos Rosas	30	30	30
Igreña	30	30	30
Chamberí	30	30	30
Tribunales	30	30	30
Gran Vía	30	30	30
P. del Sol	30	30	30
Progreso	30	30	30
A. Martín	30	30	30
Atocha	30	30	30
M. Pelayo	30	30	30
M. Vellido	30	30	30
P. Valdeca	30	30	30
Ventas	30	30	30
M. Becerra	30	30	30
Goya	30	30	30
P. Vergara	30	30	30
Retiro	30	30	30
Banco	30	30	30
Sevilla	30	30	30
Isabel II	30	30	30
Santo Domingo	30	30	30
Noviciado	30	30	30
San Bernardo	30	30	30
Querezo	30	30	30

**ALBERTO**

Pulseras de pedida, especialidad



Últimas creaciones

7, Carretas, 7

**VILLA-ROSA RESTAURANT**

El mejor y más típico en su género y el preferido por la buena sociedad.

SERVICIO PERMANENTE.—PLATO DEL DIA  
SERVICIO A LA CARTA

Visite usted VILLA-ROSA

Plaza del Principe Alfonso, 17.—Tel.º 12 270

**Fotografía Laurgraff**

Montera, 42, planta baja.

Sucursal en Preciados, 16, planta baja.

Magníficas postales desde tres ptas., kilométricos, pasaportes y carnets entregados en el acto.

SE HACEN AMPLIACIONES

# Horario de trenes.

	Salida de Madrid	Llegada a Madrid
<b>Compañía del Norte</b>		
Expreso Hendaya (vía Avila).....	21,30 22	7-9,15
— Galicia (vía Avila).....	18,50	10,05
Surexpreso Francia (vía Avila).....	21	10,40
Rápido Francia (vía Segovia).....	9,45	21,40
— Asturias Santander.....	8,45	22,20
Correo Hendaya (vía Avila).....	22,30	6
— Galicia (vía Avila).....	10,45	7,45
— Santander (vía Segovia).....	17,25	8,15
— Asturias (vía Avila).....	18	8,40
Mixto Galicia.....	10,20	14,20
— Francia Bilbao (vía Avila).....	6,40	19,50
Mensajerías Segovia-Escorial.....	20	15,47
Ligeros Segovia.....	7,30 18,15	11,20-20,54
— Avila.....	9,12 y 1h	11,42-20,25
Tranvía Pozuelo.....	8,02 16,35	18,47
— Escorial-Cercedilla.....	14,10 y 19,15	18,05
— ídem (domingos).....	9,50	20,05
<b>Madrid-Zaragoza-Alicante</b>		
Rápido Barcelona.....	9,30	22,45
— Alicante, Valencia y Cartagena.....	9,30	22
— Andalucía.....	9,50	20,30
Expreso Barcelona y Zaragoza...	19,45	9,35
— Andalucía.....	22,40	8,50
— Algeciras.....	18,50	10,15
— Toledo.....	9,15	20,10
— Badajoz (alterno).....	8,40	21,20
Correo Barcelona y Zaragoza....	21,10	8,35
— Zaragoza.....	18,30	11,35
— Andalucía.....	22	7
— Cuenca.....	18,30	11
— Badajoz.....	19	9,25
— expreso Alicante.....	20,35	7,30
— expreso Cartagena.....	23	8
— expreso Valencia.....	21,35	8,35
— Toledo.....	18	10,30
Omnibus Guadalajara .. 10, 16,30	20	8,20 - 17,40
— Barcelona.....	7,10	20
— Sigüenza.....	13,20	14,50
— Toledo.....	7,45 21,15	14,35 - 22,15
— Aranjuez... ..	13	5,35 18
Mixto Alicante, Valencia y Cartagena.....	10,20	
— Andalucía y Cuenca.....	7	21,40
— Alcázar.....	17,15	11,40
— Badajoz y Toledo.....	12	17,25
— Toledo.....	17	14,35
— Aranjuez y Cuenca.....	19,30	9,45
Tranvía Getafe.....	6,20 9	7,45 - 13,15
<b>Madrid-Cáceres Portugal</b>		
Expreso Cáceres-V.-Alcántara ...	21,05	8,25
Correo Cáceres V.-Alcántara.....	18,40	10,24
Mixto Cáceres-V.-Alcántara.....	8,55	19,48
— Griñón.....	14 y 20	6,58



# Casa MERP

PAPELERIA  
Arreglo de todas las marcas de stylográficas, estuches de dibujo

Representante exclusivo de la PLUMA "K BENE"

Echegaray, 7

Teléfono 15.929

## Principales Monumentos Artísticos e Históricos

Biblioteca y Museos Nacionales, Paseo Recoletos.— Museo de Historia Natural, Hipódromo.— Museo de Artillería, calle Mendez Núñez — Museo de Pinturas, Paseo del Prado.— Observatorio Astronómico, Alfonso XII, 5.— Palacio Real, Plaza de Oriente.— Museo de Reproducciones Artísticas, Alfonso XII, 25.— Congreso de los Diputados, Plaza las Cortes.— Iglesia de San Francisco el Grande, Plaza de San Francisco — Puerta de Alcalá, Plaza de la Independencia — Palacio de Comunicaciones, Plaza de Castelar.— Real Academia de la Lengua, Felipe IV.— Obelisco del Dos de Mayo, Paseo del Prado.— Banco de España, Calle de Alcalá.— Puerta del antiguo Hospicio, Fuencarral, 86.— Monumento a Alfonso XII, estanque del Retiro.— Ermita, — Ermita de San Antonio de la Florida, final del Paseo de San Vicente.— Panteón de hombres ilustres, Paseo de Atocha.

## Casas de Socorro

Buenavista, Castelló, 65, Teléf. 52 430.— Centro, Navas de Tolosa, 10, Teléf. 10.025.— Congreso, Fúcar, 8, Teléf. 10.048.— Chamberí, Eloy Gonzálo,

# A. Rodrigo

## SASTRE



Ofrece a su distinguida clientela un inmenso surtido en géneros para la presente temporada

TRAJES ESTUPENDOS

DE 100 a 250

ESPECIALIDAD

EN TRAJES DE ET.QUETA

Mayor, núm. 44. = Madrid.

# Optica ARNAU

Casa especial  
en gafas, len-  
tes, cristales y



toda clase de conmuturas.

ANTES DE COMPRAR  
VISITE ESTA CASA  
**GAFAS PARA CHOFER**  
**4, PLAZA MATUTE, 4**

Gran mantequería

## “LOS ALPES”

Las más próxima a la Puerta del Sol  
Quesos, mantecas, conservas, vinos y licores  
de las mejores marcas

**4, Carmen, 4**

15, Teléf. 30.271.—Hospicio, Augusto Figueroa, 45, Teléf. 16.189.—Hospital, Santa Isabel, 36, Teléf. 10.034.—Inclusa, Encomienda, 21, Teléfono 10.406.—Latina, Carrera de San Francisco, 8, Teléfono 10.022.—Palacio, Cristinos Martos, 3, Teléfono 30.073.—Universidad, San Bernardo, 68, Teléfono 15.032.

### Tenencias de Alcaldía

Districtos: Buenavista, Olózaga 1, Teléf. 52.411. Centro, Plaza Mayor, 3, Teléf. 10.060.—Congreso, Cervantes, 19, Teléf. 10.045.—Chamberí, Plaza de Chamberí, 7, Teléf. 30.064.—Hospicio, Libertad, 18, Teléf. 15.937.—Hospital, Cabeza, 0, Teléfono 10.082.—Inclusa, Juanelo, 20, Teléf. 10.027.—Latina, Carrera de San Francisco, 8-10, Teléf. 10.140. Palacio, Tutor, 27, Teléf. 30.264.—Universidad, Alberto Aguilera, 3, Teléf. 30.136.

## FÁBRICA Y ALMACÉN

de pianos, órganos y armoniums

**Ricardo Rodríguez**

VENTAS AL CONTADO Y A PLAZOS

Despacho: Ventura de la Vega, 3

Talleres: Pizarro 19 (Palacio de Chesto)

Teléfono 12.344

## Transportes standard

Facturación y recogida en las estaciones. Portes dentro y fuera de la población. Mudanzas desde 20 pesetas. Envíe Vd. el talón de su equipaje y lo entregaremos en su domicilio con toda rapidez.

Aduana, 15.—Teléfono 16.144

## ¿Le interesa mucho!

Al llegar a Madrid, instálese confortablemente en uno de los siguientes Hoteles, los mejores y más principales de la Corte

*Palace Hotel* (Plaza de Cánovas y Calle de Medinaceli).—El más regio y hermoso de España.

*Hotel Ritz* (Plaza de la Lealtad).—El más suntuoso y aristocrático.

*Reina Victoria* (Plaza del Angel).—El más confortable, cuya pensión es desde 25 pesetas.

*Hotel Regina* (Alcalá 19).—Elegantísimo y limpio, pensión desde 25 pesetas.

*Hotel Inglés* (Echegaray 8 y 10).—Antiguo y precioso, con su pensión desde 20 pesetas.

*Hotel Paris* (Calle de Alcalá 2).—El más cómodo y céntrico, pensión desde 25 pesetas.

*Príncipe de Asturias* (Carrera de San Jerónimo, 30 y Echegaray, 1 y 3).—Modernísimo y coquetón, pensión desde 22 pesetas.

*Hotel Royal Meublé* (Calle de Tetuán, 15).—El más escogido de Madrid, pensión desde 13 pesetas.

PARA TOMAR BUEN CAFE, hágalo en los siguientes sitios, por ser sus géneros de inmejorable calidad y sus locales de sumo agrado.

*Nuevo Café Oriental* (Puerta del Sol, 11 y 12 y Preciados, 2).—El café mejor y el local más clásico. Grandes conciertos diarios.

*Café Lisboa* (Mayor, 1).—Regio y magistral café.

*Puerto Rico* (Puerta del Sol, 3).—Esmerado y notable servicio.

*Café Universal* (Puerta del Sol, 15).—Comodísimo y monumental.

*Café Colonial* (Calle de Alcalá, 8).—Esmeradísimo y restaurant de primera.

*Café Madrid* (Calle de Alcalá, 9).—Enorme y fino servicio servido por competentes camareros. Estupendos billares.

*Lion D'or* (Calle de Alcalá, 18).—Exquisito café, gran confort.

*Maison Dorée* (Calle de Alcalá, 22).—Elegante y nuevo café, restaurant con esmeradísimo servicio.

*Savoia* (Calle de Alcalá, 40).—Superior café, punto de reunión de infinidad de artistas.

*Café del Norte* (Red de San Luis).—Popular café y restaurant selecto.

A MEDIA TARDE, para tomar cerveza y mariscos

*La Montaña* (Puerta del Sol; 1 y Calle de Alcalá, 2).

*Figaro* (antiguo Maxins, Calle de Alcalá, 17).—Son los puntos más deliciosos y céntricos.

PASARA USTED UNA BUENA TARDE en los mejores y más principales Casinos de Madrid.

*Bellas Artes*.—Suntuoso edificio edificado a la moderna en la Calle de Alcalá. Punto de reunión de la alta aristocracia.

*Casino de Madrid*.—Magnífico palacio enclavado en la calle de Alcalá, frente a la de Sevilla. Donde se reúne el más selecto público.

*Gran Peña*.—Grandioso edificio situado en la entrada de la Gran Vía, punto de reunión de los títulos más afamados de España.

# PAVON CAFE BAR

El mejor café.

Servicio esmerado.

Precios corrientes.

## Tinte Parisiën

El tinte de moda - in rival en todo trabajo delicado y de importancia.

ESPECIALIDAD EN LIMPIEZA EN SECO

VISITE SU LOCAL EN LA SEGURIDAD DE SER CLIENTE CONTINUO

51, MAYOR, 51

## Servicio de Correos.

Central de Correos (Plaza de Castelar)

Estafetas urbanas.

Núm. 1 Jorge Juan, 20 y 22. 2 General Zabala, 14 (Prosperidad).—3 Santa Engracia, 155.—4 Florida, 7.—5 Carrera de San Francisco, 17.—6 General Oráa, 8. 7 Santa Isabel, (esquina a Drumén).—8 Ronda Conde Duque, 11.—9 Hermostilla, 89.—10 Fuencarral, 138.—11 Paseo de Extremadura, 23. 12 Carretas, 10.—13 Lozano, 14 (Guindalera).—14 Montalbán 1 (Central).

Servicio de Tranvías.

Sitios de recogida: Estación del Norte.—Atocha (puerta y florita).—Plaza de Castelar. Puerta del Sol (frente a Gobernación y esquina a Carretas).—Nicolás María Rivero (esquina a San Jerónimo).—Plaza de la Independencia.—Claudio Coello (esquina a Alcalá).—Red de San Luis.—Princesa (cruce con Marqués de Urquijo).—Plaza Mayor.—Cuatro Caminos y Ventas del Espíritu Santo. Horas: de 8 a 12 y media mañana y de 3 a 8 y media tarde.

## LA CORUÑA MARTÍN NAVAZO

Vinos, restaurant, cervezas, licores de todas las marcas, mariscos del día, aperitivos y bocadillos

La peña más clásica de Madrid.

4, ALCALA, 4

## CINE PATHÉ BABY

Nuevo modelo perfeccionado, D. M.; **Camera Baby**, para impresionar películas; **Super-Baby**, para proyectar películas de 100 metros

Revelado de películas, arreglo y reajuste de toda clase de aparatos

**Casa Zato**

Peligros, 14

### Estación del Norte.

Horas de recogida: De las 16 a las 21,30  
Cartas.—Cinco minutos antes de la salida de los trenes.  
Impresos.—Desde las 16 hasta las 18  
Certificados y Valores.—Correo de Galicia, hasta las 16,40.—Correo de Santander, 17.—Correo de Asturias, 17,40. Exprés de Irún, 21,00. Correo de Irún, 21,30.—Mixtos de Galicia, Asturias y Santander, 21,00.

Horas de recogida de las cartas Galicia, a las 15,40 Asturias y Santander, 16,40.—Aragón y Cataluña, 17,05.—Tajo (Cáceres) y Extremadura, 17,35.—Alicante y Murcia, 17,55.—Valencia, 19,10.—Andalucía, 19,30.—Norte y Extranjero, 21,00.

Cartas certificadas.—De 9 de la mañana a 12 de la noche. Para que salgan en los correos del día, precisa certificar dos horas antes de la salida de los trenes correos. En otro caso, utilícense las Estafetas de alcance de las estaciones del Norte y Mediodía. Para el extranjero de 9 a 5 y de 7 a 12 de la noche.

Valores declarados.—De 10 de la mañana a las 17,30, a excepción de Galicia, Asturias y Santander, a las 15,00. Aragón y Cataluña, a las 16,30. Andalucía y Norte, a las 18.—Caja de 11 a 17.—Domingos, de 11 a 13.

Impresos certificados. (Por la calle de Montalbán, en el Pasaje, a la izquierda).—Líneas de Galicia, Asturias, Santander, Segovia y Salamanca, de 10 a 13,50.—Líneas de Aragón, Extremadura, Tajo, Mediterráneo y Cuenca, de 10 a 14,50.—Líneas de Andalucía, Norte, Almorox y Colmenar, de 10 a 15,50.—Estas horas son para el público que imponga de 1 a 3 certificados. Siendo más de 3, precisa relación por publicado y sólo de 10 a 13,00, para el extranjero de 9 a 12.

Lista de Correos.—De 9 mañana a 6 tarde.

### Estación del Mediodía.

Horas de servicio: De las 16,30 a las 21,30.

Cartas.—Hasta diez minutos antes de la salida de los trenes.

Periódicos e impresos.—Cuenca, hasta las 16,40.—Aragón, hasta las 17,30.—Demás líneas, hasta las 18.

Certificados y valores Cuenca, hasta las 16,40.—Aragón (exprés), 17,30.—Aragón (correo), 17,45.—Extremadura, 18,10.—Andalucía (exprés), 19,30.—Alicante y Cartagena, 19,45.—Andalucía (correo), 20,10.—Valencia (exprés), 20,45.

**EL ANUNCIO lo es todo  
Sin el ANUNCIO no hay nada**

## Compañía Madrileña de Urbanización

*Tranvía de Cuatro Caminos-Ciudad Lineal-Ventas*

Servicio días laborables: Por la mañana cada quince minutos; por la tarde cada diez minutos. Domingos y días festivos: Cada cinco minutos

*Tranvía de Cuatro Caminos a la Dehesa de la Villa*

Servicio días laborables: Desde Cuatro Caminos cada diez minutos; desde la Red de San Luis (Gran Vía), coches discos núm 20, cada nueve minutos. Domingos y días festivos: Desde ambos puntos cada cinco minutos.

*Tranvía desde Cuatro Caminos a Fuencarral*  
Cada treinta minutos.

*Tranvía de Cuatro Caminos a Tetuán*

Cada tres minutos. Servicio directo desde el Puente de Vallecas a Tetuán, coches discos número 14, cada diez minutos.

*Tranvía de Ventas a Canillejas*

Servicio cada hora, saliendo los coches de Ventas de: de las 7,25 hasta las 22,25.

*Ferrocarril a Colmenar Viejo*

Salidas de trenes desde Cuatro Caminos: 9,32. Idem de Colmenar: 8,15.

# EL HOMBRE DE PRESA

NOVELA CORTA POR

**Antonio de Hoyos y Vincent**

(Continuación)

no podía, arrancóselos, desgarrando la oreja y haciendo brotar sangre; inmediatamente, como ella aun forcejease agarrándose a sus piernas, la rechazó de una patada y echó a correr.

Casilda, medio desnuda entre los jirones de la bata, amoratadas las carnes y ensangretado el rostro, intentó aun incorporarse:

—¡Ladrón! ¡ladrón! —escupió desplomándose.

—¡Guapísima! ¡riquina! ¿quién te quiere a ti?

Despertó molida, rota, deshecha, en una angustia de sobresalto, y vió, en la claridad rosada de la lámpara, el rosiro de *Paddy* que se inclinaba sobre el suyo para acariciarla. Tres horas antes, cuando quedó sola e inerte, arrastróse difícilmente hasta el lecho y se dejó caer en él. Ya allí, lloró, lloró sin consuelo, más por el desengaño moral que por el dolor físico, ahogando los sollozos con la almohada que mordía desesperadamente, hasta que el cansancio la rindió y el sueño piadoso se amparó de ella.

Y ahora despertaba, y en vez del bruto furioso que la maltratara, encontrose con el *Paddy* de otros tiempos, amoroso y zalamero.

—¡Pobretina! ¿Quién te ha hecho daño

(Continuará.)

PAPELERIA  
DE  
MODA

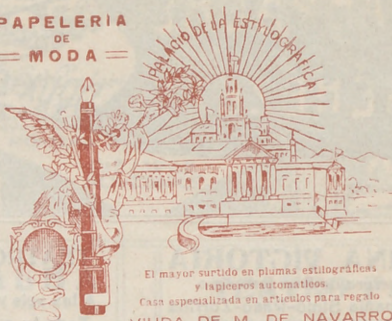

El mayor surtido en plumas estilográficas y lapiceros automáticos.  
Casa especializada en artículos para regalo  
VIUDA DE M. DE NAVARRO  
Preciosos. 5 - MADRID - Tel. 10.197

¡Un momento!

Tome las señas de esta Casa, compre en ella una vez, y será la Papelería donde se surta siempre.

¡No lo olvide!

Palacio de la estilográfica  
5, Preeiados, 5  
MADRID



## "EL BRASERO"

(SUCURSAL)

Suntuoso colmado, lejítimos vinos finos de Montilla y selectas manzanillas, bodegas propias

Tetuán, 15.-Teléfono 12.993

Casa central: Amor de Dios, 5.-Teléf. 15.027  
MADRID

## Clemente y García

CAMISERIA Y ROPA BLANCA

Equipos, canastillas, Batas, blusas.

Especialidad en ropas para niños

34, MAYOR, 34

## Esmaltador de Moda

NOMBRE REGISTRADO NÚM. 62.961

Condecoraciones Civiles y Militares.—Escudos Heráldicos.—Esmaltes Traslúcidos.—Cartelas en oro y plata para Homenajes.—Sortijas de indio patentadas.

ATOCHA, 5, 1.º J. Saz MADRID



**REINA VICTORIA**

Carrera de San Jeronimo  
Compañía Simó-Raso-Zorrilla

A las seis y tres cuartos

**¡Que viene mi marido!**

A las diez y tres cuartos

**El último bravo**

Butacas 3,75 pesetas.

**JAI-ALAI**

Calle de Alfonso XI

A las cuatro y media

Primero, a pala, Fernández Ermau contra Urquidi y Ochoa. Segundo, a remonte, Ochotorena y Ugarte contra Ostolaza y Errezábal.

No falte hoy a Jai-Alai.

**NOVEDADES**

A las siete y cuarto

**Todo el año es carnaval, o Momo es un carcamal**

A las diez y media

**El santo de la Isidra**

A las once y tres cuartos

**Todo el año es Carnaval, o Momo es un carcamal.**

**TEATRO DE LA LATINA**

A las seis y tres cuartos

**Todo tu amor o si no es verdad debiera serlo**

A las diez y tres cuartos

**Fuensanta la del cortijo y Yo, tu y él**

**TEATRO APOLO**

A las siete

**El huésped del Sevillano**

A las once

**El sobre verde**

**CINEMA ARGÜELLES**

A las siete y diez y media

Grandioso programa de formidable películas.

**TEATRO MARTÍN**

Compañía de zarzuela

A las siete

**El romano caprichoso  
Las mujeres de Lacuesta**

A las once

**Las niñas de mis ojos  
Los cuernos del diablo**

**FUENCARRAL**

A las seis y media y diez y media

**La princesa de los buques de oro  
y fin de fiesta por Manolo Rodrigo**

**¡¡ASOMBROSO!!**

Han llegado y pronto se pondrán a la venta en toda España la excelente y única en el mundo

**STYLOGRAFICA**

**KEENE**

El éxito del año 1927



INFORME DE

**La cocina en casos**

«Sandwich al jamón».—Tostar los panes de pan muy delgaditos y cocerlos. Untarlos bien de mantequilla fresca. Poner el jamón cocido al vapor entre dos rajas de pan.

«Espaldilla de cordero en salsa».—Después de haber preparado la espaldilla, se la da una forma redonda y blanquea y se mecha con tocino delgado para ponerla a cocer a fuego poco ardiente. Cuando está a punto, se desata y se sirve sobre patatas cocidas o con cualquier otra salsa.

«Biftecs esparillados a la Colombine».—Cortar de un buen trozo de solomillo tres o cuatro biftecs de un dedo grueso.

Sazonarlos con sal y aceite y ponerlos a buena lumbre en la parrilla durante siete a ocho minutos, dándoles vueltas.

Echar en una cacerola seis onzas de gelatina derretida.

Hacerla hervir.

Retirla, incorporándole poco a poco 100 gramos de manteca sin dejar hervir la mezcla.

Cuando esté ligada, terminarla con zumo de un limón y perejil picado.

Colocar los biftecs en la fuente y virlos coronados con esta salsa.

«Salmón a la parrilla».—Cortar el salmón en tajadas gruesas de un dedo grueso y cocerlas a fuego vivo durante dos o tres horas en aceite, con perejil, sal y pimienta; poner a hervir cinco minutos de cada lado, vir echando encima una salsa blanca hecha con risiñ con alcaparras.

«Rosbif asado».—Se prepara un pedazo de lomo de vaca que no sea demasiado grueso; se le unta bien de manteca y se pone en el horno, a fuego fuerte, o al asador, que es, bajo





hoy 4 de 1.388  
 Mayo de 1927

ORM DE INTERES

**casos platos exquisitos.**

conceptos, preferible, cuidando a menu-  
 de darle vueltas y rociarle con la  
 misma grasa que cae en el recipiente  
 del asador. Se retira del fuego cuando  
 convenga, pues a unos les gusta la car-  
 ne más asada que a otros.

A la vez que se asa la carne, se cue-  
 cen o asan también algunas patatas  
 mondadas.

«Orejas de ternera a la jardinera».—  
 Luego de limpias se las pone al fuego  
 para que con el agua suficiente cuezan  
 ligeramente; hecho esto, se ponen en  
 agua para que se enfrien. Se cubre con  
 lonchas de tocino el fondo de una cace-  
 rola y encima se ponen las orejas corta-  
 das en pedazos, agregándoles un limón  
 mondado y sin pepitas.

Seguidamente se recubren de lonchas  
 de tocino con hierbas finas, cebolla, sal,  
 pimienta, una taza de caldo y un vaso  
 de vino blanco, dejando que todo cueza  
 a fuego lento durante dos horas, al cabo  
 de las cuales se sirven.

«Pescadillas en vino blanco». — Va-  
 ciarlas, escamarlas y enjugarlas, colo-  
 cándolas luego en una fuente que resis-  
 ta al fuego.

Dejar que hierva a buena lumbre du-  
 rante cuatro o cinco minutos, voltear  
 las pescadillas rociándolas con su caldi-  
 llo y apartar la fuente a un ángulo de la  
 hornilla para que se reduzca la salsa.  
 Servirlas en la misma fuente, rociaras  
 con zumo de limón.

«Sopa Dubarry». — Echar en agua hir-  
 viendo una o dos coliflores con tres o  
 cuatro patatas; cuando estén cocidas  
 pasar por un colador, añadiendo 150  
 gramos de manteca de vacas, y moiar  
 con caldo del puchero; dejar cocer otra  
 vez durante media hora, y luego echar  
 una cucharada de crema de arroz, cua-  
 tro yemas de huevo y una cucharada de  
 nata.



**FONTALBA**

A las diez y media  
 Gran éxito de la compañía  
 de comedia francesa de  
**GALAS R. KARSENTY**

**TEATRO COMICO**  
 Compañía Prado-Chicote

No hay función

**TEATRO ALKAZAR**

A las seis y tres cuartos y diez y tres cuartos  
**La Caraba**  
 ¡Gran éxito!

**TEATRO ESLAVA**

A las seis y media  
**Las burladoras**  
 y **CELJA GAMEZ**  
 A las diez y media  
 El carnet de Eslava y Las burladoras

**MARAVILLAS**

Grandioso programa de va-  
 rietés. Exito de  
**La Argentina**

**CAFE DE MADRID**

Todos los días, de tres de la tarde a la madrugada, GRAN-  
 DES CONCIERTOS de música clásica y moderna.

Excelente servicio de restaurant Café Moka se-  
 lecto 0,50 pesetas. Servicio por camareros.

28 BILLARES DE PRECISION

**9, Alcalá, 9**

**TEATRO PAVON**

Temporada de comedias líricas

A las diez y media  
**Los diez mandamientos**  
 ESTRENO

**INFANTA ISABEL**

Calle de Barquillo  
 Compañía de comedia de Maurente

A las seis y tres cuartos  
**Razón Suprema**  
**Entre flores**

A las diez y tres cuartos  
**Lo mejor de la vida**

**TEATRO DEL CENTRO**

Compañía de zarzuela del maestro  
 Serrano.

A las diez y tres cuartos  
**El contrabando**  
**Los de Aragón**

# Sección recreativa

## GEROGLIFICOS COMPRIMIDOS

1.º

Fusiles Maüser  
La La La

2.º

Crisis Crisis Crisis Crisis

3.º

Odnun Le

4.º

Gul Gabán

5.º

Quí Tiff

## OCTAVA SIN PIES

Hágame el favor el curioso lector de completar los versos de la octava siguiente, y decirme tuego qué figura mitológica es la que quiso representar el poeta:

- » Vestida de los pies a la .....
- De la cintura a la cabeza .....
- De una escamosa y lúcida .....
- Su escudo al brazo, al lado la ancha .....
- Blandiendo en la derecha el asta .....
- De las horribles furias .....
- El rostro airado, la color .....
- Todo de fuego bélico .....

— ¿No nota usted, Marquesa, la ingratitud de la Humanidad hacia los médicos? ¡Apenas si de tarde en tarde se eleva un monumento a la memoria de alguno de ellos!

— ¡Cómo, doctor!... Pues ¿y los cementerios?

## Soluciones del número anterior

A los geroqlificos comprimidos: Casiopea.



## PARA HOMBRES

Ayer ventrudo, hoy enjuto,  
es que uso

La faja de Justo

Justo Juan

Carmen, 10.-Madrid

## Vinos finos de mesa

### INFANTA

De sus Viñedos y Bodegas en Chinchón  
Vinos de Rioja Gómez Cruzado  
Coñac y Ponche Caballero

Barcelona, 12.--MADRID.--Teléf. 15.621

## PARAGUAS

Bolsillos y Sombrillas

Compre sus articulos en esta casa

## VALERO

39, CARRETAS, 39

## BASTONES

## Casa Adoración

ULTIMAS NOVEDADES DE PARIS Sombreros

para

4, CALLE DEL PRADO, 4

señora

TELEFONO 14 226

y niñas.

Luis Bahía

## “La Cepilla”

VINOS FINOS DE MESA

DEGUSTACION

3, Peligros, 3

## PAPELERÍA SANTANA

OBJETOS DE ESCRITORIO

Y  
ARTÍCULOS DE COLEGIO Y DIBUJO

18, TOLEDO, 18

### Alhajas de ocasión

Relojes de oro de ley desde 40 pesetas

### Perla, Carretas. 4

Platería, relojes económicos desde 7 pesetas, bisutería, objetos para regalos

Perla, Conde de Romanones, 1, duplicado MADRID

Teléfono 54.882

L. FEIJOO



Teléfono 54.882

### ¿Conoce Vd... el taller de reparaciones

DE

### máquinas de escribir de Abisio del Molino?

¡¡Vaya mecánico de precisión!!

Travesía de San Mateo, 4.-Telf. 34.374

### Tarifa para el servicio de Automóviles.

Al servicio público, clasificados por su categoría de fuerza y distinguidos por franjas en los colores naranja y verde.

	Pesetas.
<b>FRANJA AZUL</b>	
Los 800 primeros metros.....	0,80
Por cada 200 metros más.....	0,25
Por cada hora que el coche esté parado, en fracciones de 0,25.....	3,00
<b>FRANJA NARANJA</b>	
Los 800 primeros metros.....	0,60
Por cada 200 metros más.....	0,10 y 0,20
Por cada hora que el coche esté parado en fracciones de 0,10 o 0,20...	2,00 y 2,50
<b>FRANJA VERDE</b>	
Los 800 primeros metros.....	0,40
Por cada 200 metros más.....	0,10 y 0,51
Por cada hora que el coche esté parado en fracciones de 0,10 y 0,15...	2,00

### Gran taller mecánico

Proveedor de las mejores entidades y Ministerios TRABAJOS FINISIMOS EN METALES

El mejor taller mecánico de Madrid

NO ENCARGUE SUS TRABAJOS SIN ANTES PEDIR PRECIOS EN ESTA CASA.

TOMAS LÓPEZ

Doctor Mata, núm. 1.-MADRID.

Depositario del aparato «APOLO» para desinfección.

### Nueva tarifa para los coches de Plaza

#### Franja color naranja

Primer límite — Por una carrera, de una a cuatro personas, a iguales horas del día que de la noche, 1,25.

Por una carrera, de una a cuatro personas, a la Plaza de Toros de Madrid, en días y horas de fiesta o corrida, 1,25.

Por una carrera, con una o cuatro personas, lo mismo de día que de noche, incluso a los cementerios de Nuestra Señora de la Almudena y civil del Este, siempre que se despidiera el coche dentro de este límite, 3.

Segundo límite — Por una carrera, con una o cuatro personas, a iguales horas del día o de la noche, 2,25.

Por una hora, con una o cuatro personas, lo mismo de día que de noche, incluso a los cementerios de Nuestra Señora de la Almudena y civil del Este, siempre que el coche se despidiera dentro de éste o del primer límite, 3.

Tercer límite. Por una carrera, de una a cuatro personas, a igual hora del día que de la noche, 3.

Por una hora, con una o cuatro personas, lo mismo de día que de noche, incluso a los cementerios de Nuestra Señora de la Almudena y civil del Este, siempre que el coche se despidiera dentro del primero o segundo límite, 3.

Si se despidiera el coche dentro del tercer límite, la última hora se abonará completa a razón de 4 pesetas.

#### SERVICIOS ESPECIALES

Por una carrera, de una a cuatro personas, en las horas del día, a los cementerios de Nuestra Señora de la Almudena y civil del Este, 4 pesetas

Por una carrera a San Isidro del Campo durante la romería, una o cuatro personas, a cualquier hora del día o de la noche, 2,50 pesetas.

Por una carrera a la Pradera del Corregidor el Miércoles de Ceniza, por una o cuatro personas, a cualquier hora del día o de la noche, 2,50.

### TRANVIAS

25	Nilos, 0,30 — Cda de Toros...	0,50
26	Plaza Mayor-Leganes...	0,50
27	Cibeles-P. de Toledo...	0,15
28	Pozas-Sol, 0,15 — Sol-Delicias...	0,15
29	Red de San Luis-Prosperidad...	0,20
30	Puente-Vallecas-Anton Martin...	0,20
31	Hipódromo-Chamartin de la Rosa...	0,15
32	Sol-Diego de León (por S.)...	0,15
33	Santo Domingo-Pozas...	0,15
34	Santo Domingo-Plaza del Angel...	0,10
35	Plaza Mayor-Puerta de la Princesa...	0,10
36	C Caminos-Glorieta de Bilbao...	0,10
37	Cibeles-Puente de la Princesa...	0,15
38	Cibeles-Goya (final)...	0,15
39	Prosperidad-P. Urz (p. V. R.)...	0,15
40	Prosperidad-P. A. Martinez...	0,15
41	S. Domingo-Pozas, 0,15 — Pozas-P. de Hierro, 0,10 — E. Agric., 0,20	0,15
42	Cibeles-Hipódromo...	0,15
43	Cibeles-P. de Hierro, 0,10 — P. de Hierro, 0,10	0,15
44	Cibeles-Plaza Manuel Becerra...	0,15
45	Prosperidad-Serrano...	0,10
46	Plaza Mayor-Fuentevilla...	0,05
47	Plaza Mayor-Maiaderos...	0,20
48	Quevedo-Cibeles-P. de Atocha...	0,15
49	Glorieta Silbaes-Colón-Goya...	0,15
50	Glorieta Ruiz Jiménez-G. Gzde...	0,15

### LINEAS DE

1	Sol-Salamanca...	0,15
2	Sol-Arguelles...	0,15
3	Salamanca-Sol, 0,15 — Sol-Qudo...	0,10
4	Sol-Ventanas, 0,20 — Sol-Paradinas...	0,15
	Servicio especial Plaza de Toros. Cda. de Nilos, 0,20; Toros 0,50	
5	Sol-Paradinas...	0,15
6	Goya Sol, 0,15 — Sol-Arguelles...	0,15
7	Sol-Hipódromo...	0,15
8	Bombilla Sol, 0,30 — Sol-Hipódromo...	0,15
9	Sol-Bombilla, 0,30 — Sol-Norte...	0,20
10	Sol-Estación del Norte...	0,20
11	Arguelles Bilbao-Retiro...	0,15
12	Sol-Arguelles (Rosales)...	0,15
13	A Martin-Sol, 0,10 — Sol-Qudo...	0,10
14	P. Vills-Sol, 0,25 — Sol-Quevedo...	0,10
15	P. Vallecas-Sol, 0,25 — Sol-Chamartin-Olavide...	0,10
16	Sol-Pélico, 0,25 — Sol A. Martin...	0,10
17	C Caminos-Sol, 0,10 — Sol-Pgs...	0,05
18	Obelisco-Sol, 0,10 — Sol-Fco...	0,10
19	C Caminos P. Alonso Martin...	0,10
20	C Caminos Red de San Luis...	0,10
21	Sol-Pozas (por Leganitos)...	0,15
22	Sol-Fuentevilla...	0,15
23	Myr-Crb. Bajo, 0,30 — C. Alto...	0,10
24	Sol-Especial P. de Toros. Cda de	0,10

# "ESPECTÁCULOS DE MADRID"

EXTRAORDINARIO DE

# TOROS



DIRECTOR PROPIETARIO  
DOMINGO FANEGAS



REDACTOR - JEFE  
JOSÉ M. DEL TODO



## ¡¡EXITO INMENSO!!

de la mejor Revista taurina gratis

Pídala en los cafés y en la puerta de la Plaza

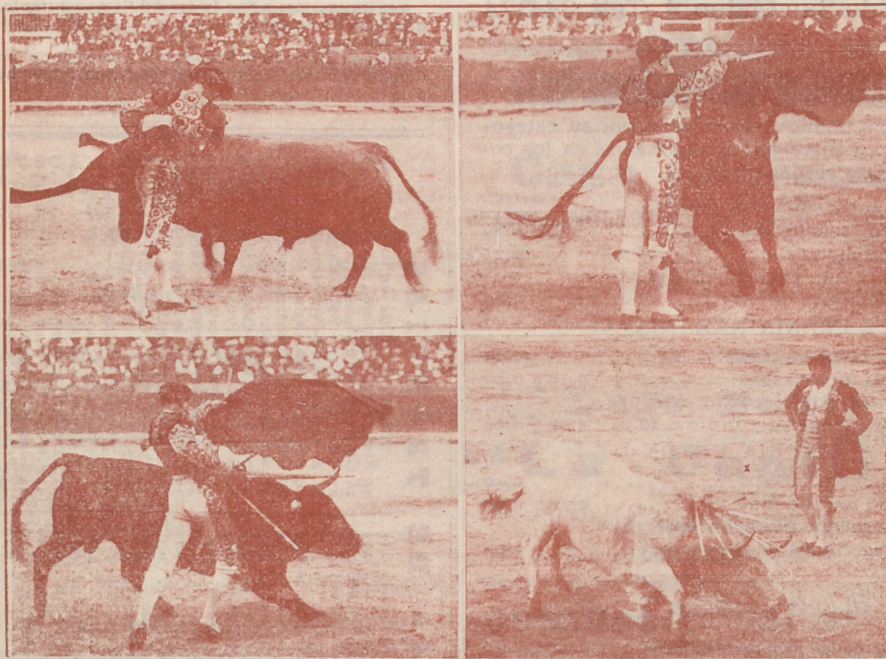

En su quinto año de publicación, sale todas las corridas de toros y novillos

PROGRAMA DE TOROS

¡ANUNCIOS SORPRENDENTES!

¡PRECIOS FANTÁSTICOS!

¡A TRES Y CUATRO PESETAS ANUNCIO POR CORRIDA!

¡GRATIS!!

¡GRATIS!!



**Algunos museos que merecen visitarse**

- Arqueológico Nacional*, Serrano, 13: De diez a cuatro diario; festivos, de diez a una.
- Armería Real*: De diez a una, diario, una peseta; jueves, gratis, de dos a tres.
- Arte Moderno*, Paseo de Recoletos, 20: De ocho a una, diario, una peseta; jueves y domingos, gratis.
- Artillería*, Méndez Núñez: De ocho y media a doce y media, diario, 0,25 pesetas; martes y sábados, gratis.
- Caballerizas Reales*, Bailén, 8: De dos a cinco, diario, una a seis personas dos pesetas; lunes, gratis.
- Museo Romántico*, San Mateo, 13: De once a cuatro, entrada gratis.
- Nacional de Ciencias Naturales*, Castellana (Hipódromo): De nueve a doce, diario, y de nueve a doce y media, festivos.
- Nacional del Prado*, Paseo del Prado, 9: De diez a cuatro, diario, y de diez o dos, festivos; Domingos y jueves gratis.
- Naval*, P. Ministerios 7: De diez a una, diario.

**DROGUERIA Y PERFUMERIA**  
**José Alarcón**  
**ATOCHA, 88**

Drogas para todas las industrias.  
 Especialidad en esencias y colorantes para gaseosas y confitería.  
 No comprar sin consultar precios en esta Casa.

**Mesón del Segoviano**

El más popular de la Corte, donde se admiran los famosos frescos pintados por el gran artista granauino Arturo Gil Alguacil.—Espacioso Garag.  
 Cava Baja, 28 y 41.—Teléfono 14.853

**Ministerios**

Presidencia, Paseo de la Castellana, 3, Teléfono 30 165 — Estado, Plaza de la Provincia, 3, Teléfono 16 547.—Momento, Paseo de Atocha, 1 y 3, Teléfono 10.062 — Gobernación, Puerta del Sol, 7 y Correo, 1, Teléfono 53 039 — Gracia y Justicia, San Bernardo, 47 Teléfono 14 883 — Guerra, Alcalá, 47; Prim, 10 y 12 y Barquillo 10. Teléfono 12 608 — Hacienda, Alcalá, 11 y Aduana, 10, Teléfono, 11 397.— Instrucción Pública y Bellas Artes, Paseo de Atocha, 1 y 3, Teléfono 10.402. — Marina, Plaza de los Ministerios, 7 y Bailén, 5, Teléfono 13.296. — Trabajo, Comercio e Industria, Marqués de la Ensenada, 8, Teléfono, 32 256

**TARIFA DE CORREOS — Correspondencia ordinaria.**

PUNTO DE DESTINO	CARTAS		Tarjetas postales		Sobres monederos y objetos asegurados		Derecho de certificado	
	Tipo de peso	Francia. Cts	Sencillos	Cts.	Tipo de peso	Francia. Cts	Cualquier peso	Cts
Interior de las poblaciones.....	20	15	15	15	20	15	30	(h)
Península, Islas Baleares, Canarias, posesiones españolas del Norte de África y Andorra.....	25	25	15	15	25	25	30	(h)
Portugal, Gibraltar, Filipinas y América.....	25	35	15	15			30	
Fernando Poo, Annobon, Coris y demás posesiones del Golfo de Guinea.....	20	30	15	15	20	30	30	
Oficinas españolas en Marruecos y Tanger.....	20	20 <sup>(a)</sup>	15	15	30	20	30	
Todos los demás países.....	30	40	25	25			40	

(a) Los primeros 20 gramos son 40 céntimos, y cada 20 gramos que exceda de los 20 primeros, 30 céntimos. (h) Por excepción es de 5 céntimos solamente el importe del certificado para los impresos que contienen libros, sin que haya derecho a indemnización en caso de extravío.

## Carteleras de Cines y Deportes

### CINEMATOGRAFOS

*Real Cinema* (Plaza Isabel II). Todos los días gran programa tarde y noche, Domingos y días festivos por secciones.

*Príncipe Alfonso* (Génova).—Tarde y noche colosal programa. Domingos y festivos por secciones.

*Monumental Cinema* (Plaza de Antón Martín).—Cinco y media y diez noche, gran programa, Domingos y festivos por secciones.

*Cinema del Callao* (Plaza del Callao).—Todos los días, tarde y noche, grandes programas de películas, Domingos y festivos por secciones.

*Sage* (Palacio de la Música, Avenida Pí y Margall).—A las seis y a las diez, grandes programas de películas. Sábados conciertos, Domingos y días festivos por secciones.

*Cine de San Miguel* (Plaza de San Miguel).—A las cuatro y media y nueve y media, colosales películas. Domingos secciones.

*Cine Ideal*.—A las cinco y media y a las diez, grandioso programa de películas, Domingos y días festivos por secciones.

*Cinema Bilbao* (Fuencarral, 122).—Tarde y noche, secciones de cinematógrafo. Domingos por secciones.

*Cinema Goya* (Calle Goya).—A las seis y a las diez, gran programa de cinematógrafo, Festivos por secciones.

*Cine Argüelles* (Calle del Marqués de Urquijo).—Tarde y noche grandes secciones.

*Royalty* (Calle Génova).—Selecto programa de cinematógrafo.

*Cine Madrid* (Calle Tetuán) Tarde y noche gran programa de películas. Domingos y días festivos por secciones.

*Cinema España* (Paseo de San Vicente).—A las cuatro y media y nueve y media, grandes programas de películas. Domingos por secciones.

### FOLT-BALL

*Stadium Metropolitano* (Avenida Reina Victoria).—Domingos y días festivos grandes partidos.

*Sociedad Gimnástica Española* (Diego de León y Torrijos).—Domingos y días festivos grandes partidos.

*Campo de Deportes del Real Madrid* (Carretera de Chamartín núm. 11).—Domingos y días festivos grandes partidos.

## ¡¡Camisas, Corbatas!!

Imposible mejorar nuestro surtido y precios.

## EL FÉNIX

Mayor, 37.—MADRID

## La Regional

Vinos finos de mesa. -:- Servicio a domicilio.

Acreditado vermouth A. D. A.  
y blanco LA PALMA (Huelva).

1, los Madrazo, 1.

Teléfono 13 563

## DENTADUKAS Y ALHAJAS

Aunque estén rotas compro

Felipe, III, núm. 1, Joyería

(Entre Plaza y calle Mayor)

## COPISTERIA TEATRAL

LA MAS ANTIGUA Y MEJOR ES LA DE

AGISCLO GIL

SITUADA EN MADRID

CAVA BAJA, 1, 2.º

## Gran sastrería «LA ARGENTINA»

Trajes a medida, negros, azules y fantasía

¡¡De 40 a 150 pesetas!!

Corte americano

Toledo, 69 (junto al Café San Millán)

## Camisería y corbatería

## LA NOVEDAD

Lo mejor y más barato lo encontrará en esta casa.

Especialidad en camisas a medida.

San Bernardo, 42

RELOJERÍA

DE

MANUEL ALVAREZ

Compra y venta de relojes de todas clases,  
antiguos y modernos.

6, CALLE DEL PRADO, 6.—Teléfono 14.2.6

# Casa Cano

ATOCHA, 2.

MADRID

TELEFONO 11.327

Velos. — Mantilas. — Sedería. — Artículos blancos. — Juegos de camas.

Primera Casa en



Primera Casa en

Tapetes. — Tohallas — Mantas. — Sábanas Algodones.

MARCA REGISTRADA

## LA CATEDRAL DE LAS COLCHAS

### Almacenes de Tejidos en General

VENTAS POR MAYOR Y MENOR

# EL ENCANTO DEL HOGAR



**"Vampiro"**  
A. E. G.

LIMPIA TODO SIN TRABAJO ALGUNO

**"Dandy"**

A. E. G.

GARANTIZA  
BRILLO ESPEJO



Pida usted demostraciones gratuitas al

**Teléfono 52.098**

**A. E. G.-Paseo de Recoletos, núm. 17**



**MATERIAL**

para T. S. H.

**Telefunken. -- Berlín.**

Aparatos de lámparas, de galena, auriculares,  
cascos, altavoces, lámparas.

Detalles de todas clases facilita el Representante exclusivo para España y Portugal

**A. E. G.-Ibérica de Electricidad, S. A.**

Madrid, Paseo de Recoletos, 17

y sus oficinas en Barcelona, Bilbao, Gijón,  
Sevilla, Valencia, Granada y Zaragoza.

