

Quinto año de publicación no interrumpida.

# ESPECTÁCULOS DE MADRID

REVISTA DIARIA  
Y  
GUIA DE LA CAPITAL

CRÓNICAS = NOVELAS = PASATIEMPOS =  
TEATROS = TOROS = CINES = VARIETÉS Y SPORT  
— *Se reparte gratis* —



DIRECCIÓN

CONDE DE ROMANONES, 2 - ESQ. A CONCEPCIÓN JERÓNIMA



## Unión Musical Española

Carrera de San Jerónimo, 30 (edificio propiedad) y Preciados, 5.

Autopianos, Pianos, Armoniums, Instrumentos accesorios, Rollos Diana.  
Música Española y Extranjera. AUTOPIANOS DE ALQUILER.

*Casa la más surtida y más barata de España.*



Odeon



*Máquinas y Discos*  
PLAZOS Y CONTADO  
EL MEJOR Y MÁS ARTÍSTICO REPERTORIO  
AGENCIA EN MADRID:  
**PRECIADOS, 1 Y PELIGROS, 14 Y 16**





# ESPECTÁCULOS DE MADRID

REVISTA DIARIA  
DE INFORMACIÓN Y PROPAGANDA

· FUNDADA EL 21 DE NOVIEMBRE DE 1922 ·



## Distribución de nuestras tiradas

Todos los días, de doce y media a dos en los Casinos de Madrid, Bellas Artes, Gran Peña; en los Hoteles Palace, Ritz, Paris, Inglés, Reina Victoria y Regina.—De cuatro a cinco de la tarde, en los siguientes Cafés y de esta forma: *Martes, Jueves y Sábados*, Cafés Oriental, Lisboa, Puerto Rico, Universal, Colonial y Madrid; *Miércoles, Viernes y Domingos*, Cafés Foranos, Lion d'Or, Maison Dorée, Café-Bar La Montaña, Savoia y Norte.

Diariamente se reparte también en los Bares Villa-Rosa, Plaza Santa Ana, 17, «Madrid-Sevilla» y en Echegaray, 21.—Lo que avisamos a los señores anunciantes para que lo comprueben,

Para toda clase de anuncios y propagandas diríjense a la Dirección

**2, Conde de Romanones, 2**

(Esquina a Concepción Jerónima)

### Tarifa general de la Compañía del Metropolitano Alfonso XIII

	Sol-Ventas, 0,21	Sol Vallecas, 0,20.	Sol-Norte, 0,25.
Quereño	20	20	20
S. Bernardo	20	20	20
Navalcarlos	20	20	20
S. Domingo	20	20	20
Isabel II	20	20	20
Sevilla	20	20	20
Banco	25	25	25
Retiro	25	25	25
P. Vergara	25	25	25
Goya	25	25	25
M. Beceerra	25	25	25
Ventanas	30	30	30
Vallecas	30	30	30
P. Valdecarlos	30	30	30
Pacífico	30	30	30
M. Pelayo	30	30	30
Atocha	30	30	30
A. Martín	30	30	30
Progreso	30	30	30
P. del Sal	30	30	30
Gran Vía	30	30	30
Tribunales	30	30	30
Bilbao	30	30	30
Chamberí	30	30	30
Iglesia	30	30	30
Ríos Rosas	30	30	30
C. Caminos	30	30	30
C. Caminos	30	30	30
Ríos Rosas	30	30	30
Iglesia	30	30	30
Chamberí	30	30	30
Bilbao	30	30	30
Tribunales	30	30	30
Gran Vía	30	30	30
P. del Sal	30	30	30
Progreso	30	30	30
A. Martín	30	30	30
Atocha	30	30	30
M. Pelayo	30	30	30
Pacífico	30	30	30
P. Vallecas	30	30	30
Ventas	30	30	30
M. Beceerra	30	30	30
Goya	30	30	30
P. Vergara	30	30	30
Retiro	30	30	30
Banco España	30	30	30
Sevilla	30	30	30
Sanro Domingo	30	30	30
Noviciado	30	30	30
San Bernardo	30	30	30
Quereño	30	30	30

## ALBERTO

Pulseras de pedida, especialidad



Últimas creaciones

7, Carretas, 7

## VILLA-ROSA RESTAURANT

El mejor y más típico en su género y el preferido por la buena sociedad.

SERVICIO PERMANENTE.—PLATO DEL DIA  
SERVICIO A LA CARTA

Visite usted VILLA-ROSA

Plaza del Príncipe Alfonso, 17.—Tel.º 12.270

## Fotografía Laurgraff

Montera, 42, planta baja.

Sucursal en Preciados, 16, planta baja.

Magníficas postales desde tres ptas., kilométricos, pasaportes y carnets entregados en el acto.

SE HACEN AMPLIACIONES

SOMBRERERÍA MODERNA

Últimos modelos de sombreros de FIELTRO

— PRECIOS DE FABRICA —

Leganitos, 2



# Horario de trenes.

	Salida de Madrid	Llegada a Madrid
<b>Compañía del Norte</b>		
Expreso Hendaya (vía Avila).....	21,30 22	7-9,15
— Galicia (vía Avila).....	18,50	10,05
Surexpreso Francia (vía Avila).....	21	10,40
Rápido Francia (vía Segovia).....	9,45	21,40
— Asturias Santander.....	8,45	22,20
Correo Hendaya (vía Avila).....	22,30	6
— Galicia (vía Avila).....	10,45	7,45
— Santander (vía Segovia).....	17,25	8,15
— Asturias (vía Avila).....	18	8,40
Mixto Galicia.....	10,20	14,20
— Francia Bilbao (vía Avila).....	6,40	19,50
Mensajerías Segovia-Escorial.....	20	15,47
Ligeros Segovia.....	7,30 18,15	11,20-20,54
— Avila.....	9,12 y 16	11,42-20,25
Tranvía Pozuelo.....	8,02 16,35	18,47
— Escorial-Cercedilla.....	14,10 y 18,15	9 18,05
— idem (domingos).....	9,56	20,05
<b>Madrid-Zaragoza-Alicante</b>		
Rápido Barcelona.....	9,30	22,45
— Alicante, Valencia y Cartagena.....	9,30	22
— Andalucía.....	9,50	20,30
Expreso Barcelona y Zaragoza...	19,45	9,35
— Andalucía.....	22,40	8,50
— Algeciras.....	18,50	10,15
— Toledo.....	9,15	20,10
— Badajoz (alternativo).....	8,40	21,20
Correo Barcelona y Zaragoza....	21,10	8,35
— Zaragoza.....	18,30	11,35
— Andalucía.....	22	7
— Cuenca.....	18,30	11
— Badajoz.....	19	9,25
— expreso Alicante.....	20,35	7,30
— expreso Cartagena.....	23	8
— expreso Valencia.....	21,35	8,35
— Toledo.....	18	10,30
Omnibus Guadalajara .. 10, 16,30	20	8,20 - 17,40
— Barcelona.....	7,10	20
— Sigüenza.....	13,20	14,50
— Toledo.....	7,45 21,15	14,35 - 22,15
— Aranjuez... ..	13	15,35
M xto Alicante, Valencia y Cartagena.....	10,20	18
— Andalucía y Cuenca.....	7	21,40
— Alcázar.....	17,15	11,40
— Badajoz y Toledo.....	12	17,25
— Toledo.....	17	14,35
— Aranjuez y Cuenca.....	19,30	9,45
Tranvía Getafe.....	6,20 9 y 14,15	7,45 - 13,15
<b>Madrid-Cáceres Portugal</b>		
Expreso Cáceres-V.-Alcántara ...	21,05	8,25
Correo Cáceres V.-Alcántara.....	18,40	10,24
Mixto Cáceres-V.-Alcántara.....	8,35	19,48
— Griñón.....	14 y 20	6,58



# Casa MERP

PAPELERIA  
Arreglo de todas las marcas de stylográficas, estuches de dibujo  
Representante exclusivo de la PLUMA "KBBNE"

**Echegaray, 7**  
Teléfono 15.929

**Principales Monumentos Artísticos e Históricos**  
Biblioteca y Museos Nacionales. Paseo Recoletos. - Museo de Historia Natural, Hipódromo. - Museo de Artillería, calle Mendez Núñez - Museo de Pinturas. Paseo del Prado. - Observatorio Astronómico, Alfonso XII, 5. - Palacio Real, Plaza de Oriente. - Museo de Reproducciones Artísticas, Alfonso XII, 25. - Congreso de los Diputados, Plaza las Cortes. - Iglesia de San Francisco el Grande, Plaza de San Francisco. - Puerta de Alcalá, Plaza de la Independencia - Palacio de Comunicaciones, Plaza de Castelar. - Real Academia de la Lengua, Felipe IV. - Obelisco del Dos de Mayo, Paseo del Prado. - Banco de España, Calle de Alcalá. - Puerta del antiguo Hospicio, Fuencarral, 86. - Monumento a Alfonso XII, estanque del Retiro. - Ermita. - Ermita de San Antonio de la Florida, final del Paseo de San Vicente. - Panteón de hombres ilustres, Paseo de Atocha.

**Casas de Socorro**

Buenavista, Castelló, 65, Teléf. 52 430. - Centro, Navas de Tolosa, 10, Teléf. 10.025. - Congreso, Fúcar, 8, Teléf. 10.048. - Chamberí, Eloy Gonzálo,

# A. Rodrigo

SASTRE DE MODA



CASA ESPECIAL EN TRAJES DE ETIQUETA

Mayor, núm. 44. = Madrid.



# Optica ARNAU

Casa especial  
en gafas, len-  
tes, cristales y



toda clase de composturas.

ANTES DE COMPRAR  
VISITE ESTA CASA  
GAFAS PARA CHOFER  
4, PLAZA MATUTE, 4

## Gran mantequería

### “LOS ALPES”

Las más próxima a la Puerta del Sol  
Quesos, mantecas, conservas, vinos y licores  
de las mejores marcas

4, Carmen, 4

15, Teléf. 30.271.—Hospicio, Augusto Figueroa, 45, Teléf. 16.189.—Hospital, Santa Isabel, 36, Teléfono 10.034.—Inclusa, Encamienda, 21, Teléfono 10.406.—Latina, Carrera de San Francisco, 8, Teléfono 10.022.—Palacio, Cristinos Martos, 3, Teléfono 30.073.—Universidad, San Bernardo, 68, Teléfono 15.032.

### Tenencias de Alcaldía

Districtos: Buenavista, Olózaga 1, Teléf. 52.411. Centro, Plaza Mayor, 3, Teléf. 10.060.—Congreso, Cervantes, 19, Teléf. 10.045.—Chamberí, Plaza de Chamberí, 7, Teléf. 30.064.—Hospicio, Libertad, 18, Teléf. 15.937.—Hospital, Cabeza, 9, Teléfono 10.032.—Inclusa, Juanelo, 20, Teléf. 10.027.—Latina, Carrera de San Francisco, 8-10, Teléf. 10.140.—Palacio, Tutor, 27, Teléf. 30.264.—Universidad, Alberto Aguilera, 3, Teléf. 30.136.

## FÁBRICA Y ALMACÉN

de pianos, órganos y armoniums

**Ricardo Rodríguez**

VENTAS AL CONTADO Y A PLAZOS

Despacho: Ventura de la Vega, 3

Talleres: Pizarro 19 (Palacio de Chesta)

Teléfono 12.544

## Mesón del Segoviano

El más popular de la Corte, donde se admiran los famosos frescos pintados por el gran artista granadino Arturo Gil Alguacil.—Espacioso Garage.

Cava Baja, 28 y 41.—Teléfono 14.853

## ¿Le interesa mucho!

Al llegar a Madrid, instálese confortablemente en uno de los siguientes Hoteles, los mejores y más principales de la Corte

*Palace Hotel* (Plaza de Cánovas y Calle de Medinaceli).—El más regio y hermoso de España.

*Hotel Ritz* (Plaza de la Lealtad).—El más suntuoso y aristocrático.

*Reina Victoria* (Plaza del Angel).—El más confortable, cuya pensión es desde 25 pesetas.

*Hotel Regina* (Alcalá 19).—Elegantísimo y limpio, pensión desde 25 pesetas.

*Hotel Inglés* (Echegaray 8 y 10).—Antiguo y precioso, con su pensión desde 20 pesetas.

*Hotel Paris* (Calle de Alcalá 2).—El más cómodo y céntrico, pensión desde 25 pesetas.

*Príncipe de Asturias* (Carrera de San Jerónimo, 30 y Echegaray, 1 y 3).—Modernísimo y coquetón, pensión desde 22 pesetas.

*Hotel Royal Meublé* (Calle de Tetuán, 15).—El más escogido de Madrid, pensión desde 13 pesetas.

PARA TOMAR BUEN CAFE, hágalo en los siguientes sitios, por ser sus géneros de inmejorable calidad y sus locales de sumo agrado.

*Nuevo Café Oriental* (Puerta del Sol, 11 y 12 y Preciados, 2).—El café mejor y el local más clásico. Grandes conciertos diarios.

*Café Lisboa* (Mayor, 1).—Regio y magistral café.

*Puerto Rico* (Puerta del Sol, 3).—Esmerado y notable servicio.

*Café Universal* (Puerta del Sol, 15).—Comodísimo y monumental.

*Café Colonial* (Calle de Alcalá, 8).—Esmeradísimo y restaurant de primera.

*Café Madrid* (Calle de Alcalá, 9).—Enorme y fino servicio servido por competentes camareros. Estupendos billares.

*Lion D'or* (Calle de Alcalá, 18).—Exquisito café, gran confort.

*Maison Dorée* (Calle de Alcalá, 22).—Elegante y nuevo café, restaurant con esmeradísimo servicio.

*Savoia* (Calle de Alcalá, 49).—Superior café, punto de reunión de infinidad de artistas.

*Café del Norte* (Red de San Luis).—Popular café y restaurant selecto.

A MEDIA TARDE, para tomar cerveza y mariscos

*La Montaña* (Puerta del Sol; 1 y Calle de Alcalá, 2).

*Figaro* (antiguo Maxins, Calle de Alcalá, 17).—Son los puntos más deliciosos y céntricos.

PASARA USTED UNA BUENA TARDE en los mejores y más principales Casinos de Madrid.

*Bellas Artes*.—Suntuoso edificio edificado a la moderna en la Calle de Alcalá. Punto de reunión de la alta aristocracia.

*Casino de Madrid*.—Magnífico palacio enclavado en la calle de Alcalá, frente a la de Sevilla. Donde se reúne el más selecto público.

*Gran Peña*.—Grandioso edificio situado en la entrada de la Gran Vía, punto de reunión de los títulos más afamados de España.



# PAVON CAFE BAR

El mejor café.

Servicio esmerado.  
Precios corrientes.

## Tinte Parisiën

El tinte de moda - in rival en todo trabajo delicado y de importancia.

ESPECIALIDAD EN LIMPIEZA EN SECO  
VISITE SU LOCAL EN LA SEGURIDAD DE SER CLIENTE CONTINUO  
**51, MAYOR, 51**

## Servicio de Correos.

Central de Correos (Plaza de Castelar)

Estafetas urbanas.

Núm. 1 Jorge Juan, 20 y 22. 2 General Zabala, 14 (Prosperidad).—3 Santa Engracia, 155. 4 Florida, 7.—5 Carrera de San Francisco, 17. 6 General Orás, 8. 7 Santa Isabel, (esquina a Drumén).—8 Ronda Conde Duque, 11.—9 Hermosilla, 89.—10 Fuencarral, 158.—11 Paseo de Extremadura, 25. 12 Carretas, 10.—13 Lozano, 14 (Guindalera).—14 Montalbán 1 (Central).

Servicio de Tranvías.

Sifios de recogida: Estación del Norte Atocha (puerta y gorieta).—Plaza de Castelar. Puerta del Sol (frente a Gobernación y esquina a Carretas).—Nicolás María Rivero (esquina a San Jerónimo).—Plaza de la Independencia.—Claudio Coello (esquina a Alcalá).—Red de San Luis. Princeps (cruce con Marqués de Urquijo). Plaza Mayor.—Cuatro Caminos y Ventas del Espíritu Santo. Horas: de 8 a 12 y media mañana y de 3 a 8 y media tarde.

## LA CORUÑA

MARTÍN NAVAZO

Vinos, restaurant, cervezas, licores de todas las marcas, mariscos del día, aperitivos y bocadillos  
La Peña más clásica de Madrid.

**4, ALCALA, 4**

## CINE PATHÉ BABY

Nuevo modelo perfeccionado, D. M.; **Camera Baby**, para impresionar películas; **Super-Baby**, para proyectar películas de 100 metros

Revelado de películas, arreglo y reajuste de toda clase de aparatos.

**Casa Zato**  
Peligros, 14

### Estación del Norte.

Horas de recogida: De las 16 a las 21,30.  
Cartas.—Cinco minutos antes de la salida de los trenes.  
Impresos.—Desde las 16 hasta las 18.  
Certificados y Valores.—Correo de Galicia, hasta las 16,40.—Correo de Santander, 17. Correo de Asturias, 17,40. Expresé dé Irún, 21,00. Correo de Irún, 21,30.—Mixtos de Galicia, Asturias y Santander, 21,00.  
Horas de recogida de las cartas Galicia, a las 15,40. Asturias y Santander, 16,40. Aragón y Cataluña, 17,05.—Tajo (Cáceres) y Extremadura, 17,35.—Alicante y Murcia, 17,55.—Valencia, 19,10.—Andalucía, 19,30.—Norte y Extranjero, 21,00.

Cartas certificadas.—De 9 de la mañana a 12 de la noche. Para que salgan en los correos del día, precisa certificar dos horas antes de la salida de los trenes correos. En otro caso, utilícense las Estafetas de alcance de las estaciones del Norte y Mediodía. Para el extranjero de 9 a 5 y de 7 a 12 de la noche.

Valores declarados.—De 10 de la mañana a las 17,30, a excepción de Galicia, Asturias y Santander a las 15,00. Aragón y Cataluña, a las 16,30. Andalucía y Norte, a las 18.—Caja de 11 a 17.—Domingos, de 11 a 13.

Impresos certificados. (Por la calle de Montalbán, en el Pasaje, a la izquierda).—Líneas de Galicia, Asturias, Santander, Segovia y Salamanca, de 10 a 13,50.—Líneas de Aragón, Extremadura, Tajo, Mediterráneo y Cuenca, de 10 a 14,50. Líneas de Andalucía, Norte, Almorox y Colmenar, de 10 a 15,50.—Estas horas son para el público que impone de 1 a 3 certificados. Siendo más de 3, precisa relación por duplicado y sólo de 10 a 13,00, para el extranjero de 9 a 12.  
Lista de Correos. De 9 mañana a 6 arde.

### Estación del Mediodía.

Horas de servicio: De las 16,30 a las 21,30.  
Cartas.—Hasta diez minutos antes de la salida de los trenes.

Periódicos e impresos.—Cuenca, hasta las 16,40.—Aragón, hasta las 17,30.—Demás líneas, hasta las 18.  
Certificados y valores Cuenca, hasta las 16,40.—Aragón (expresé), 17,30. Aragón (correo), 17,45.—Extremadura, 18,10. Andalucía (expresé), 19,30. Alicante y Cartagena, 19,45.—Andalucía (correo), 20,10. Valencia (expresé), 20,45.

**EL ANUNCIO lo es todo  
Sin el ANUNCIO no hay nada**

## Compañía Madrileña de Urbanización

*Tranvía de Cuatro Caminos-Ciudad Lineal-Ventas*

Servicio días laborables: Por la mañana cada quince minutos; por la tarde cada diez minutos. Domingos y días festivos: Cada cinco minutos

*Tranvía de Cuatro Caminos a la Dehesa de la Villa*

Servicio días laborables: Desde Cuatro Caminos cada diez minutos; desde la Red de San Luis (Gran Vía), coches discos núm 20, cada nueve minutos. Domingos y días festivos: Desde ambos puntos cada cinco minutos.

*Tranvía desde Cuatro Caminos a Fuencarral*  
Cada treinta minutos.

*Tranvía de Cuatro Caminos a Tetuán*

Cada tres minutos. Servicio directo desde el Puente de Vallecas a Tetuán, coches discos número 14, cada diez minutos.

*Tranvía de Ventas a Canillejas*

Servicio cada hora, saliendo los coches de Ventas desde las 7,25 hasta las 22,25.

*Ferrocarril a Colmenar Viejo*

Salidas de trenes desde Cuatro Caminos: 9,32. Idem de Colmenar: 8,15.



27

# EL HOMBRE DE PRESA

NOVELA CORTA POR

**Antonio de Hoyos y Vinent**

(Continuación)

II

La pasión.

Miró el reloj. ¡Las doce! Desde las cinco nada sabía de *Paddy*. Inútilmente había aguardado roída de celos y de angustia. Expulsada del Casino por la bronca con *Mademoiselle Niniche*, no podía ir a buscarle, y hacía el efecto cruel de que en cada momento las manecillas del reloj parábanse para siempre.

Y era mayor su angustia aun, ante la idea de que tal vez en compañía de la otra el amado jugaban toda su riqueza. Tras de ocho días de sobresaltada espera, habían llegado los veinticinco mil francos con que contaba para pagar y salir de allí. ¡Y, apenas llegados, había-se apoderado de ellos y corrido al maldito juego!

Avejentada, triste, envuelta en la bata de crespón tórtola, jugaba con el hilo de perlas pendiente de su cuello, y acariciaba distraidamente los solitarios que ostentaba en sus orejas y que eran la única riqueza que la quedaba y también la última tabla de salvación.

Alzóse para mirarse en el espejo colocado sobre la chimenea donde ardían grandes leños. Al verse tan vieja, tan

(Continuará.)

PAPELERIA  
DE  
MODA

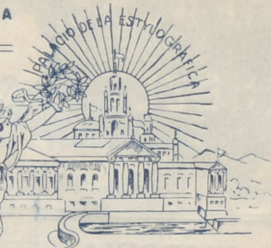

El mayor surtido en plumas estilográficas y lapiceros automáticos. Casa especializada en artículos para regalo  
VIUDA DE M. DE NAVARRO  
Pecados. 5 :: MADRID :: Tel. 10.197

¡Un momento!

Tome las señas de esta Casa, oompre en ella una vez, y será la Papeleria donde se surta siempre.

¡No lo olvide!

Palacio de la estilográfica

5, Peciados, 5

MADRID



RESERVADO

PARA

**EL GRAN COLMAO**

Tetuán, 15

PROXIMA APERTURA

**Clemente y García**

CAMISERIA Y ROPA BLANCA

Equipos, canastillas, Batas, blusas.

Especialidad en ropas para niños

34, MAYOR, 34

**Esmaltador de Moda**

NOMBRE REGISTRADO NÚM. 62.961

Condecoraciones Civiles y Militares.—Escudos Heráldicos.—Esmaltes Traslúcidos.—Cartelas en oro y plata para Homenajes.—Sortijas de indio patentadas.

ATOCHA, 5, 1.º

**J. Saz**

MADRID





**REINA VICTORIA**

Carrera de San Jerónimo  
Compañía Simó-Raso-Zorrilla

A las seis y tres cuartos

**Mi compañero el ladrón**

A las diez y tres cuartos

**¡Que viene mi marido!**

Butacas 3,75 pesetas.

**JAI-ALAI**

Calle de Alfonso XI

A las cuatro y media

Primero, a pala, Azurmendi y A morobietta I contra Izaguirre y Pérez. Segundo, a remonte, Ostolaza y Errezábal contra Ochotorena y Ugarte.

No falte hoy a Jai-Alai.

**NOVEDADES**

A las siete y media

**Todo el año es carnaval, o Momo es un carcamal**

A las diez y tres cuartos

**La travesura del niño  
Todo el año es Carnaval,  
o Momo es un carcamal.**

**ZARZUELA**

No hay función

**TEATRO APOLO**

A las siete

**El sobre verde**

A las once

**El sobre verde**

**CINEMA ARGÜELLES**

A las siete y diez y media

Grandioso programa de formidable películas.

**TEATRO MARTÍN**

Compañía de zarzuela

A las siete

**Las mujeres de Lacuesta**

Las niñas de mis ojos

A las once

**El romano caprichoso**

Los cuernos del diablo

**TEATRO DE LA LATINA**

Compañía MARIA PALOU

A las seis y tres cuartos y diez y tres cuartos

**Todo tu amor o si no es verdad  
debiera serlo**

**¡¡ASOMBROSO!!**

Han llegado y pronto se pondrán a la venta en toda España  
la excelente y única en el mundo

**STYLOGRAFICA**

**KEENE**

El éxito del año 1927



LOS DEPORTES DEL

**F U T B O L**

**EL CAMPEONATO DE ESPAÑA**

Los subcampeones batieron en sus terrenos a los campeones vencedores del domingo anterior.

MADRID.—Con buena entrada se celebró en el Stadium Metropolitano el partido entre el campeón chileno Colo-Colo y el subcampeón centrista Athlético ganando el Athlético por 3-1.

En Vigo.—El Celta, tras un magnífico juego, ganó al Arenas por 3-1.

En Vigo.—En el campo del Stadium Gal se celebró el partido entre el Real Unión y el Sporting, ganando el Real Unión por 4-1.

En Sevilla, y ante una gran concurrencia, jugaron el partido el Betis y el Barcelona, ganando el Betis por 1-0.

En Barcelona, y en el campo del Europa, se jugó el interesante partido entre el Europa y el Real Madrid, ganando el Europa por 4-1.

**RESULTADOS DE OTROS PARTIDOS**

En Madrid la Ferroviaria ganó 1-0 a la Primitiva, la Tranviaria 7-1 al Athletic Imperio 3-2 a Explosivos, el Oviedo 1-0 a Alcántara, la Municipal 4-1 al Español, el Mercantil 4-1 a Internacional y Tráfico 4-0 a Olimpia.

En la Coruña.—El Emden 3-0 al Español.

En Alicante.—El Titular empató uno con el Hércules.

En Orense.—El Titular empató uno con el Lemus.

En Almería.—El Sporting 4-2 al Español.





Para hoy 28 de  
Abril de 1927

1.384

RTES DEL DOMINGO 24

T B O L

En Castellón.—El Titular empató a dos con el Levante,

En San Fernando —El Gimnástico gaiditano ganó 2-1 al reserva de la Constructora Naval, y el primero de ésta ganó 3-1 al Tiro Nacional, de Cádiz.

En Vitoria. — El Deusto 4 0 al Deportivo alavés.

En Málaga. — En el campeonato del grupo C, el Rácing 5-0 a Capuchinos, el Sporting 6-0 al Alfonso XIII, amistosamente el Fortuna 3-1 al Malacitano.

En Almedralejo, el reserva del Extremadura ganó 4-1 al Rácing.

OTROS DEPORTES

Carreras de caballos

El domingo, en el Hipódromo de la Castellana, se celebró otra carrera de caballos con escasa concurrencia a pesar de que el día era magnífico.

Yo creo que este deporte cada vez gusta menos!

CAMPEONATOS NACIONALES DE PELOTA

Como resumen de los terceros campeonatos de España, para aficionados, celebrados en Barcelona, reproducimos los resultados técnicos:

A mano: Cataluña gana a Guipúzcoa por 22-13, Cataluña a Navarra por 22-9. Campeón, Cataluña.

A pala: Guipúzcoa vence a Centro por 40-37, Guipúzcoa a Cataluña por 50-38. Campeón, Guipúzcoa.

A remonte: Guipúzcoa vence a Navarra 50-30. Campeón Guipúzcoa.

A punta: Cataluña gana a Guipúzcoa por 43-37, Cataluña a Centro 50-32. Campeón, Cataluña.

PENALTY.



FONTALBA

No hay función

El día 28, debut de la compañía francesa de

GALAS R. KARSENTY

TEATRO COMICO

Compañía Prado-Chicote

A las siete y once

Juan de Madrid

¡Éxito colosal

TEATRO ALKAZAR

A las seis y tres cuartos y diez y tres cuartos

La Caraba

¡Gran éxito!

PAVON

A las seis y media y diez y media

Gran programa de películas

CHUECA

A las diez y tres cuartos

La montería

TEATRO ESLAVA

Pasadizo de San Ginés

Compañía de zarzuelas y revistas de Cella Gámez

A las seis y cuarto y diez y media

El carnet de Eslava

Las burladoras

¡Gran éxito!

INFANTA ISABEL

Calle de Barquillo

Compañía de comedia de Maurente

A las seis y tres cuartos

Razón Suprema

Entre flores

A las diez y tres cuartos

Lo mejor de la vida

TEATRO DEL CENTRO

Compañía de zarzuela del maestro Serrano.

A las seis y media

Alma de Dios

Los de Aragón

A las diez y tres cuartos

Alma de Dios

Los de Aragón

CAFE DE MADRID

Todos los días, de tres de la tarde a la madrugada, GRANDES CONCIERTOS de música clásica y moderna.

Excelente servicio de restaurant Café Moka selecto, 0,50 pesetas. Servicio por camareros.

28 BILLARES DE PRECISION

9, Alcalá, 9



# Sección recreativa

ANAGRAMA GRÁFICO

## UN ASTRO

Con las siete precedentes letras formar lo que indican.

### COLMOS

- El de un herrero: forjarse ilusiones.
- El de un jugador: jugarse el todo por el todo.
- El de un veterinario: herrar un caballo de vapor.
- El de un comerciante: medir telas de araña.
- El de un médico: asistir a un espectáculo.
- El de un asesino: mañar el tiempo.
- El de un fabricante de conservas: dar la lata.
- El de la goma arábica: pegar un tiro.
- El de un cabecilla: comerse la partida.
- El de un caballo: dar coces contra el aguijón.
- El de un cocinero: freir la sangre.
- El de un juez: tomar un sol de justicia.

### PALABRAS NUMERICAS

- . . . 1
- . . . 2
- . . . 3
- 4 . . .
- 5 . . . . .
- . 6
- 7 . . . . .
- . . . . . 8
- . . . . . 9
- . . . . . 10

Colocar una letra en cada punto de suerte que se lean, en unión de los números, diez palabras castellanas.

### Soluciones del número anterior

A las charadas: Melocotón. — Aguador. — Limonero.

Al mosaico:

F E  
 E D A D  
 A R A  
 D A R O C A  
 O R A L  
 C A E D  
 A L D E A N A S  
 A R O M A  
 N O G A L  
 A M A D O  
 S A L O N



## PARA HOMBRES

Ayer ventrudo, hoy enjuto,  
es que uso

La faja de Justo

Justo Juan

Carmen, 10.-Madrid

## Vinos finos de mesa

### INFANTA

De sus Viñedos y Bodegas en Chinchón  
Vinos de Rioja Gómez Cruzado  
Coñac y Ponche Caballero

Barcelona, 12.--MADRID.--Teléf. 15.621

## PARAGUAS

Bolsillos y Sombrillas

Compre sus artículos en esta casa

## VALERO

39, CARRETAS, 39

## BASTONES

## Casa Adoración

ULTIMAS NOVEDADES DE PARIS Sombreros

4, CALLE DEL PRADO, 4

TELEFONO 14 226

para  
señora  
y niñas.

## Para comer bien

y con la seguridad de un servicio esmerado, lo hace usted en

## CASA SUSJE

RELATORES, 24

Jerez en Madrid

## PAPELERÍA SANTANA

OBJETOS DE ESCRITORIO

Y

ARTÍCULOS DE COLEGIO Y DIBUJO

18, TOLEDO, 18



**Alhajas de ocasión**

Relojes de oro de ley desde 40 pesetas

**Perla, Carretas. 4**

Platería, relojes económicos desde 7 pesetas, bisutería, objetos para regalos

**Perla, Conde de Romanones, I, duplicado**  
MADRID

Teléfono 54.882



Teléfono 54.882

**COPISTERIA TEATRAL**

LA MAS ANTIGUA Y MEJOR ES LA DE

**AGISGLO GIL**

SITUADA EN MADRID

**CABA BAJA, 1, 2.º**

**Tarifa para el servicio de Automóviles.**

Al servicio público, clasificados por su categoría de fuerza y distinguidos por franjas en los colores naranja y verde.

**FRANJA AZUL**

Pesetas.

Los 800 primeros metros.....	0,80
Por cada 200 metros más.....	0,25
Por cada hora que el coche esté parado, en fracciones de 0,25.....	3,00

**FRANJA NARANJA**

Los 800 primeros metros.....	0,60
Por cada 200 metros más.....	0,10 y 0,20
Por cada hora que el coche esté parado en fracciones de 0,10 o 0,20...	2,00 y 2,50

**FRANJA VERDE**

Los 800 primeros metros.....	0,40
Por cada 200 metros más.....	0,10 y 0,51
Por cada hora que el coche esté parado en fracciones de 0,10 y 0,15...	2,00

**Gran taller mecánico**

Proveedor de las mejores entidades y Ministerios  
**TRABAJOS FINISIMOS EN METALES**

**El mejor taller mecánico de Madrid**

NO ENCARGUE SUS TRABAJOS SIN ANTES PEDIR

PRECIOS EN ESTA CASA.

**TOMAS LÓPEZ**

**Doctor Mata, núm. 1.-MADRID.**

Depositorio del aparato «APOLO» para desinfección.

**Nueva tarifa para los coches de Plaza**

**Franja color naranja**

Primer límite — Por una carrera, de una a cuatro personas, a iguales horas del día que de la noche, 1,25.

Por una carrera, de una a cuatro personas, a la Plaza de Toros de Madrid, en días y horas de fiesta o corrida, 1,25.

Por una carrera, con una o cuatro personas, lo mismo de día que de noche, incluso a los cementerios de Nuestra Señora de la Almudena y civil del Este, siempre que se despidia el coche dentro de ese límite. 3.

Segundo límite — Por una carrera, con una o cuatro personas, a iguales horas del día o de la noche, 2,25.

Por una hora, con una o cuatro personas, lo mismo de día que de noche, incluso a los cementerios de Nuestra Señora de la Almudena y civil del Este, siempre que el coche se despidia dentro de éste o del primer límite. 3.

Tercer límite — Por una carrera, de una a cuatro personas, a igual hora del día que de la noche, 3.

Por una hora, con una o cuatro personas, lo mismo de día que de noche, incluso a los cementerios de Nuestra Señora de la Almudena y civil del Este, siempre que el coche se despidia dentro del primero o segundo límite. 3.

Si se despidie el coche dentro del tercer límite, la última hora se abonará completa a razón de 4 pesetas.

**SERVICIOS ESPECIALES**

Por una carrera, de una a cuatro personas, en las horas del día, a los cementerios de Nuestra Señora de la Almudena y civil del Este. 4 pesetas

Por una carrera a San Isidro del Campo durante la romería, una o cuatro personas, a cualquier hora del día o de la noche, 2,50 pesetas.

Por una carrera a la Pradera del Corregidor el Miércoles de Ceniza, por una o cuatro personas, a cualquier hora del día o de la noche, 2,50.

**LINEAS DE TRANVIAS**

1 Nilos, 0,30 — Cda de Toros.....	0,50
2 Plaza Mayor-Leganés.....	0,50
3 Cibeles-P de Toledo.....	0,15
4 Pozas-Sol, 0,15 — Sol Delicias.....	0,15
5 Red de San Luis-Prosperidad.....	0,20
6 Puente-Vallecas-Antón Martín.....	0,20
7 Hipódromo-Chamartín de la Rosa.....	0,15
8 Sol-Diego de León (por S.).....	0,15
9 Santo Domingo-Pozas.....	0,15
10 Plaza Mayor-Fuente del Ángel.....	0,10
11 C. Caminos-Glorieta de Bilbao.....	0,15
12 Cibeles-Puente de la Princesa.....	0,15
13 Cibeles-Goya (final).....	0,15
14 Pozas-Plaza S. Cruz (p. V. R.).....	0,15
15 Prosperidad-P. A. Martínez.....	0,15
16 S. Domingo-Pozas, 0,15.—Pozas E. Agric. 0,10 — E. Agric. Puerta de Hierro.....	0,20
17 Cibeles-Hipódromo.....	0,15
18 Cbles-Pías, 0,10 — Pías-Vías.....	0,10
19 Cibeles-Plaza Manuel Becerra.....	0,15
20 Prosperidad-Serrano.....	0,10
21 Plaza Mayor-Fuente del Ángel.....	0,05
22 Plaza Mayor-Manuel Becerra.....	0,20
23 Querejo-Cibeles-P. de Atocha.....	0,15
24 Glorieta Bilbao-Colón-Goya.....	0,15
25 Glorieta Ruiz Jiménez-G. Gzde.....	0,15

**LINEAS DE TRANVIAS**

1 Sol-Salamanca.....	0,15
2 Sol-Arguelles.....	0,15
3 Salamanca-sol, 0,15.—Sol Quido.....	0,10
4 Sol-Ventas, 0,20.—Sol-Pardinas.....	0,15
5 Servicio especial Plaza de los. Cda. de Nilos, 0,20; Toros Goya Sol, 0,15.—Sol-Arguelles.....	0,15
6 Sol-Hipódromo.....	0,15
7 Bombilla-Sol, 0,30.—Sol-Hpno.....	0,15
8 Sol-Estación del Norte.....	0,20
9 Arguelles Bilbao-Retiro.....	0,15
10 Sol-Arguelles (Rosales).....	0,15
11 A Martín-Sol, 0,10.—Sol-Quido.....	0,10
12 P. Vills-Sol, 0,25.—Sol-Querejo.....	0,10
13 Valdecasas-Sol, 0,25.—Sol Cham-ben-Olavide.....	0,10
14 Sol-Pflico, 0,25.—Sol A. Martín.....	0,10
15 C. Caminos-Sol, 0,10.—Sol-Pgs.....	0,05
16 Obelisco-Sol, 0,10.—Sol-S. Pco.....	0,10
17 C. Caminos P. Alonso Martínez.....	0,10
18 C. Caminos Red de San Luis.....	0,15
19 Sol-Fozas (por Leganitos).....	0,15
20 Sol-Fuente del Ángel.....	0,10
21 P. Myr.-Cr. B. Bajo, 0,30.—C. Alto, Sol-especial P. de Toros, Cda de	0,10



# "ESPECTÁCULOS DE MADRID" EXTRAORDINARIO DE TOROS

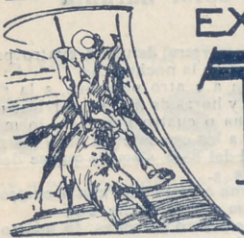

DIRECTOR PROPIETARIO  
DOMINGO FANEGAS



REDACTOR - JEFE  
JOSÉ M.ª DEL TODO

¡ÉXITO INMENSO! 17 DE ABRIL DE 1927!  
Reapareció nuestro Extraordinario

## "TOROS"

LA MEJOR REVISTA TAURINA

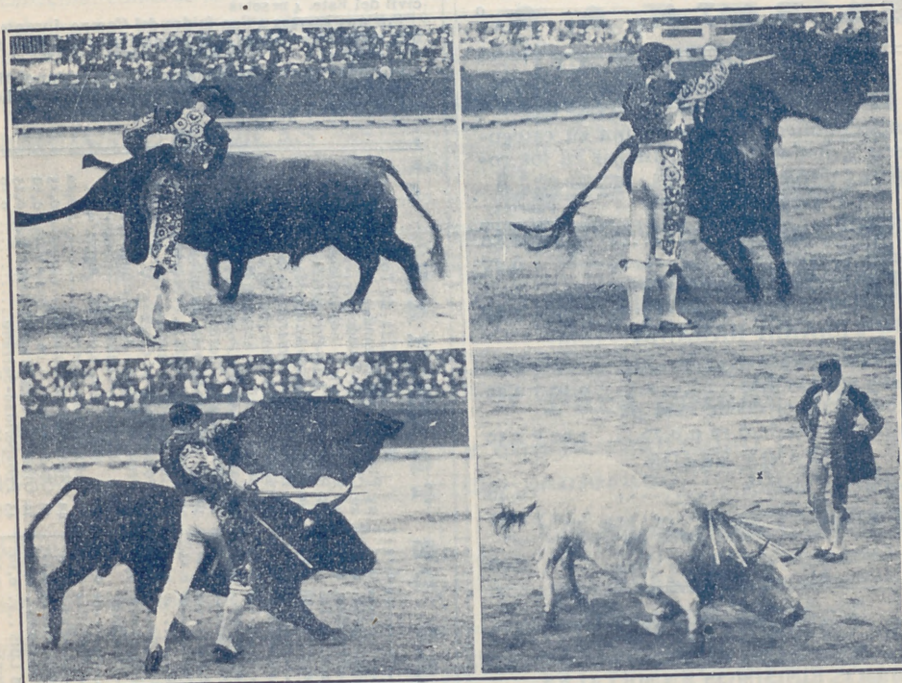

En su quinto año de publicación, sale todas las corridas de toros  
y novillos

### PROGRAMA DE TOROS

¡ANUNCIOS SORPRENDENTES!

¡PRECIOS FANTÁSTICOS!

¡A TRES Y CUATRO PESETAS ANUNCIO POR CORRIDA!

¡GRATIS!!

¡GRATIS!!





**Algunos museos que merecen visitarse**

- Arqueológico Nacional*, Serrano, 13: De diez a cuatro diario; festivos, de diez a una.
- Armería Real*: De diez a una, diario, una peseta; jueves, gratis, de dos a tres.
- Arte Moderno*, Paseo de Recoletos, 20: De ocho a una, diario, una peseta; jueves y domingos, gratis.
- Artillería*, Méndez Núñez: De ocho y media a doce y media, diario, 0,25 pesetas; martes y sábados, gratis.
- Caballerizas Reales*, Bailén, 8: De dos a cinco, diario, una a seis personas dos pesetas; lunes, gratis.
- Museo Romántico*, San Mateo, 13: De once a cuatro, entrada gratis.
- Nacional de Ciencias Naturales*, Castellana (Hipódromo): De nueve a doce, diario, y de nueve a doce y media, festivos.
- Nacional del Prado*, Paseo del Prado, 9: De diez a cuatro, diario, y de diez o dos, festivos; Domingos y jueves gratis.
- Naval*, P. Ministerios 7: De diez a una, diario.

**Ministerios**

Presidencia, Paseo de la Castellana, 3, Teléfono 30 165 - Estado, Plaza de la Provincia, 3, Teléfono 16 547. - Momento, Paseo de Atocha, 1 y 3, Teléf. 10.062 - Gobernación, Puerta del Sol, 7 y Correo, 1, Teléf. 53 039 - Gracia y Justicia, San Bernardo, 47, Teléf. 14 883. - Guerra, Alcalá, 47; Prim, 10 y 12 y Barquillo 10, Teléf. 12 608 - Hacienda, Alcalá, 11 y Aduana, 10, Teléf. 11.397. - Instrucción Pública y Bellas Artes, Paseo de Atocha, 1 y 3, Teléf. 10.402. - Marina, Plaza de los Ministerios, 7 y Bailén, 5, Teléf. 13.296. - Trabajo, Comercio e Industria, Marqués de la Ensenada, 8, Teléfono. 32 256.

**DROGUERIA Y PERFUMERIA**  
**José Alarcón**  
**ATOCHA, 88**

Drogas para todas las industrias.  
Especialidad en esencias y colorantes para gaseosas y confitería.  
No comprar sin consultar precios en esta Casa.

Luis Bahía  
**"La Cepilla"**  
VINOS FINOS DE MESA  
DEGUSTACION  
3, Pellgros, 3

**TARIFA DE CORREOS - Correspondencia ordinaria.**

PUNTO DE DESTINO	CARTAS		Tarjetas postales		Sobres monederos y objetos asegurados		Derecho de certificado	
	Tipo de peso	Grs.	Sen-cillas	Cts.	Tipo de peso	Grs	Cual-quier peso	Cts
Interior de las poblaciones.....	30		15		20		30	
Península, islas Baleares, Canarias, posesiones españolas del Norte de Africa y Andorra.....	25		15		25		(h)	
Portugal, Gibraltar, Filipinas y América.....	25		15		30		30	h)
Fernando Poo, Annobon, Coris y demás posesiones del Golfo de Guinea.....	20		15		20		30	30
Oficinas españolas en Marruecos y Tánger.....	30		15		30		30	30
Todos los demás países.....	20		25		20		40	40

(a) Los primeros 20 gramos son 40 céntimos, y cada 20 gramos que exceda, de los 30 primeros, 30 céntimos. - (b) Por excepción es de 5 céntimos solamente el importe del certificado para los impresos que contienen libros, sin que haya derecho a indemnización en caso de extravío.



## Carteleras de Cines y Deportes

### CINEMATOGRAFOS

*Real Cinema* (Plaza Isabel II). Todos los días gran programa tarde y noche, Domingos y días festivos por secciones.

*Príncipe Alfonso* (Génova).—Tarde y noche colosal programa. Domingos y festivos por secciones.

*Monumental Cinema* (Plaza de Antón Martín).—Cinco y media y diez noche, gran programa, Domingos y festivos por secciones.

*Cinema del Callao* (Plaza del Callao).—Todos los días, tarde y noche, grandes programas de películas, Domingos y festivos por secciones.

*Sage* (Palacio de la Música, Avenida Pí y Margall).—A las seis y a las diez, grandes programas de películas. Sábados, domingos y días festivos por secciones.

*Cine de San Miguel* (Plaza de San Miguel).—A las cuatro y media y nueve y media, colosales películas. Domingos secciones.

*Cine Ideal*.—A las cinco y media y a las diez, grandioso programa de películas, Domingos y días festivos por secciones.

*Cinema Bilbao* (Fuencarral, 122).—Tarde y noche, secciones de cinematógrafo. Domingos por secciones.

*Cinema Goya* (Calle Goya).—A las seis y a las diez, gran programa de cinematógrafo, Festivos por secciones.

*Cine Argüelles* (Calle del Marqués de Urquijo).—Tarde y noche grandes secciones.

*Royalty* (Calle Génova).—Selecto programa de cinematógrafo.

*Cine Madrid* (Calle Tetuán) Tarde y noche gran programa de películas. Domingos y días festivos por secciones.

*Cinema España* (Paseo de San Vicente).—A las cuatro y media y nueve y media, grandes programas de películas. Domingos por secciones.

### FOLT-BALL

*Stadium Metropolitano* (Avenida Reina Victoria).—Domingos y días festivos grandes partidos.

*Sociedad Gimnástica Española* (Diego de León y Torrijos).—Domingos y días festivos grandes partidos.

*Campo de Deportes del Real Madrid* (Carretera de Chamartín, núm. 11).—Domingos y días festivos grandes partidos.

### ¡¡Camisas, Corbatas!!

Imposible mejorar nuestro surtido y precios.

## EL FÉNIX

Mayor, 37.—MADRID

### La Regional

Vinos finos de mesa. -:- Servicio a domicilio.

Acreditado vermouth A. D. A.

y blanco LA PALMA (Huelva).

1. Los Madrazo, 1.

Teléfono 13 563

### DENTADUKAS Y ALHAJAS

Aunque estén rotas compro

Felipe, III, núm. 1, Joyería

(Entre Plaza y calle Mayor)

### “Casa Luis”

Vinos - Cervezas - Licores

Antiguo dependiente de «La Coruña»

El sitio más delicioso de Madrid

Aperitivos, Refrescos, Vinos y Licores de las más acreditadas marcas.

18. Los Madrazo, 18

### ¡¡Gran liquidación!!

Trajes a medida, negros, azules y fantasía

¡¡A 40 pesetas!!

“La Argentina”, Toledo, 69

(Plaza de San Millán)

### COLOMBO Bar

Cruz, 23

?....

### Camisería y corbatería

## LA NOVEDAD

Siempre tengo las últimas novedades a precios económicos.

San Bernardo, 42

RELOJERÍA

DE

MANUEL ALVAREZ

Compra y venta de relojes de todas clases, antiguos y modernos.

6, CALLE DEL PRADO, 6.—Teléfono 14.226



# Casa Cano

ATOCHA, 2.

MADRID

TELEFONO 11.327

Velos. — Mantillas. — Sedería. — Artículos  
blancos. — Juegos de camas

Primera Casa en

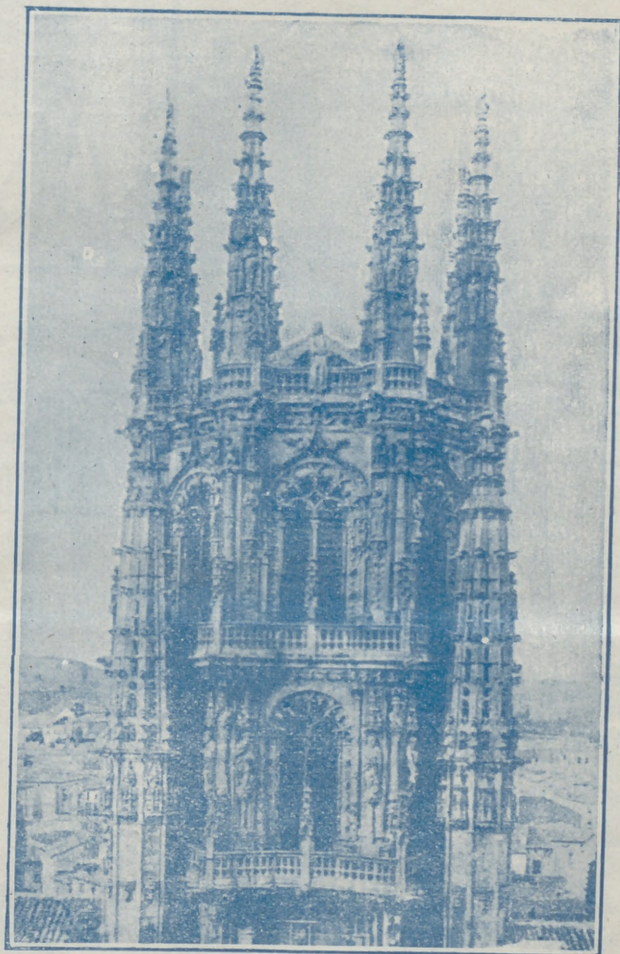

Primera Casa en

Tapetes. — Tohallas. — Mantas. — Sábanas  
Edredones.

MARCA REGISTRADA

## LA CATEDRAL DE LAS COLCHAS

Almacenes de Tejidos en General

VENTAS POR MAYOR Y MENOR



# EL ENCANTO DEL HOGAR



**"Vampiro"**  
A. E. G.

LIMPIA TODO SIN TRABAJO ALGUNO

**"Dandy"**

A. E. G.

GARANTIZA  
BRILLO ESPEJO



Pida usted demostraciones gratuitas al

**Teléfono 52.098**

**A. E. G.-Paseo de Recoletos, núm. 17**



**MATERIAL**

para T. S. H.

**Telefunken. -- Berlín.**

Aparatos de lámparas, de galena, auriculares,  
cascos, altavoces, lámparas.

Detalles de todas clases facilita el Representante exclusivo para España y Portugal

**A. E. G.-Ibérica de Electricidad, S. A.**

Madrid, Paseo de Recoletos, 17

y sus oficinas en Barcelona, Bilbao, Gijón,  
Sevilla, Valencia, Granada y Zaragoza.

