

Quinto año de publicación no interrumpida.

ESPECTÁCULOS DE MADRID

REVISTA DIARIA
Y
GUIA DE LA CAPITAL

CRÓNICAS = NOVELAS = PASATIEMPOS =
TEATROS = TOROS = CINES = VARIETÉS Y SPORT

— *Se reparte gratis* —



· · · DIRECCIÓN · · ·

CONDE DE ROMANONES, 2 — ESQ.^a CONCEPCIÓN JERÓNIMA



Unión Musical Española

Carrera de San Jerónimo, 30 (edificio propiedad) y Preciados, 5.

Autopianos, Pianos, Armoniums, Instrumentos accesorios, Rollos Diana.
Música Española y Extranjera. AUTOPIANOS DE ALQUILER.

Casa la más surtida y más barata de España.

Odeon



Perez Duriaé

Máquinas y Discos

PLAZOS Y CONTADO

EL MEJOR Y MÁS ARTÍSTICO REPERTORIO

AGENCIA EN MADRID:

PRECIADOS, 1 Y PELIGROS, 14 Y 16

Horario de trenes.

	Salida de Madrid	Llegada a Madrid
Compañía del Norte		
Expreso Hendaya (vía Avila).....	21,30 22	7-9,15
— Galicia (vía Avila).....	18,50	10,05
Surexpreso Francia (vía Avila).....	21	10,40
Rápido Francia (vía Segovia).....	9,45	21,40
— Asturias Santander.....	8,45	22,20
Correo Hendaya (vía Avila).....	22,30	6
— Galicia (vía Avila).....	10,45	7,45
— Santander (vía Segovia).....	17,25	8,15
— Asturias (vía Avila).....	18	8,40
Mixto Galicia.....	10,20	14,20
— Francia Bilbao (vía Avila).....	6,40	19,50
Mensajerías Segovia-Escorial.....	20	15,47
Ligeros Segovia.....	7,30 18,15	11,20-20,54
— Avila.....	9,12 y 16	11,42-20,25
Tranvía Pozuelo.....	8,02 16,35	18,47
— Escorial-Cercedilla.....	14,10 y 19,15	18 05
— idem (domingos).....	9,56	20,05
Madrid-Zaragoza-Alicante		
Rápido Barcelona.....	9,30	22,45
— Alicante, Valencia y Cartagena.....	9,30	22
— Andalucía.....	9,50	20,30
Expreso Barcelona y Zaragoza...	19,45	9,35
— Andalucía.....	22,40	8,50
— Algeciras.....	18,50	10,15
— Toledo.....	9,15	20,10
— Badajoz (alternativo).....	8,40	21,20
Correo Barcelona y Zaragoza....	21,10	8,35
— Zaragoza.....	18,30	11,35
— Andalucía.....	22	7
— Cuenca.....	18,30	11
— Badajoz.....	19	9,25
— expreso Alicante.....	20,35	7,30
— expreso Cartagena.....	23	8
— expreso Valencia.....	21,35	8,35
— Toledo.....	18	10,30
Omnibus Guadalajara ..	10, 16,30	20 8,20 - 17,40
— Barcelona.....	7,10	20
— Sigüenza.....	13,20	14,50
— Toledo.....	7,45 21,15	14,35-22,15
— Aranjuez... ..	13	15,35
M xto Alicante, Valencia y Cartagena.....	10,20	18
— Andalucía y Cuenca.....	7	21,40
— Alcázar.....	17,15	11,40
— Badajoz y Toledo.....	12	17,25
— Toledo.....	17	14,35
— Aranjuez y Cuenca.....	19,30	9,45
Tranvía Getafe.....	6,20	9 y 14,15 7,45 - 13,15
Madrid-Cáceres Portugal		
Expreso Cáceres-V.-Alcántara ...	21,05	8,25
Correo Cáceres V.-Alcántara.....	18,40	10,24
Mixto Cáceres-V.-Alcántara.....	8,35	19,48
— Griñón.....	14 y 20	6,58



Casa MERP

PAPELERIA
Arreglo de todas las marcas de stylográficas, estuches de dibujo.

Representante exclusivo de la PLUMA "KBBNE"

Echegaray, 7
Teléfono 15.929

Principales Monumentos Artísticos e Históricos

Biblioteca y Museos Nacionales, Paseo Recoletos. Museo de Historia Natural, Hipódromo.— Museo de Artillería, calle Mendez Núñez — Museo de Pinturas. Paseo del Prado.— Observatorio Astronómico, Alfonso XII, 5.— Palacio Real, Plaza de Oriente.— Museo de Reproducciones Artísticas, Alfonso XII, 25.— Congreso de los Diputados, Plaza las Cortes.— Iglesia de San Francisco el Grande, Plaza de San Francisco.— Puerta de Alcalá, Plaza de la Independencia —Palacio de Comunicaciones, Plaza de Castelar.— Real Academia de la Lengua, Felipe IV.— Obelisco del Dos de Mayo, Paseo del Prado.— Banco de España, Calle de Alcalá.— Puerta del antiguo Hospicio, Fuencarral, 86.— Monumento a Alfonso XII, estanque del Retiro.— Ermita.— Ermita de San Antonio de la Florida, final del Paseo de San Vicente.— Panteón de hombres ilustres, Paseo de Atocha.

Casas de Socorro

Buenavista, Castelló, 65, Teléf. 52 430.— Centro, Navas de Tolosa, 10, Teléf. 10.025.— Congreso, Fúcar, 8, Teléf. 10.048.— Chamberí, Eloy González,

A. Rodrigo



SASTRE DE MODA

CASA ESPECIAL EN TRAJES DE ETIQUETA

Mayor, núm. 44. = Madrid.

Optica ARNAU

Casa especial
en gafas, len-
tes, cristales y



toda clase de complementos.

ANTES DE COMPRAR
VISITE ESTA CASA
GAFAS PARA CHOFER
4, PLAZA MATUTE, 4

Gran mantequería

“LOS ALPES”

Las más próxima a la Puerta del Sol
Quesos, mantecas, conservas, vinos y licores
de las mejores marcas

4, Carmen, 4

15, Teléf. 30.271.—Hospicio, Augusto Figueroa,
45, Teléf. 16.139.—Hospital, Santa Isabel, 36. Te-
léfono 10.034.—Inclusa, Encomienda, 21, Teléfono
10.406.—Latina, Carrera de San Francisco, 8, Te-
léfono 10.022.—Palacio, Cristinos Martos, 3, Telé-
fono 30.073.—Universidad, San Bernardo, 68, Te-
léfono 15.032.

Tenencias de Alcaldía

Distritos: Buenavista, Olózaga 1, Teléf. 52.411.
Centro, Plaza Mayor, 3, Teléf. 10.060.—Congreso,
Cervantes, 19, Teléf. 10.045.—Chamberí, Plaza de
Chamberí, 7, Teléf. 30.064.—Hospicio, Libertad,
18, Teléf. 15.937.—Hospital, Cabeza, 9, Teléfono
10.032.—Inclusa, Juanelo, 20, Teléf. 10.027.—Lati-
na, Carrera de San Francisco, 8-10, Teléf. 10.140.
Palacio, Tutor, 27, Teléf. 30.264.—Universidad,
Alberto Aguilera, 3, Teléf. 30.136.

FÁBRICA Y ALMACÉN

de pianos, órganos y armoniums

Ricardo Rodríguez

VENTAS AL CONTADO Y A PLAZOS

Despacho: Ventura de la Vega, 3

Talleres: Pizarro 19 (Palacio de Chesto)

Teléfono 12.344

Mesón del Segoviano

El más popular de la Corte, donde se admiran los
famosos frescos pintados por el gran artista gra-
nadino Arturo Gil Aiguacil.—Espacioso Garage.

Cava Baja, 28 y 41.—Teléfono 14.853

¡Le interesa mucho!

Al llegar a Madrid, instálese confortablemente
en uno de los siguientes Hoteles, los mejores
y más principales de la Corte

Palace Hotel (Plaza de Cánovas y Calle de Me-
dinaceli).—El más regio y hermoso de España.

Hotel Ritz (Plaza de la Lealtad).—El más sun-
toso y aristocrático.

Reina Victoria (Plaza del Angel).—El más con-
fortable, cuya pensión es desde 25 pesetas.

Hotel Regina (Alcalá 19).—Elegantísimo y lim-
pio, pensión desde 25 pesetas.

Hotel Inglés (Echegaray 8 y 10).—Antiguo y
precioso, con su pensión desde 20 pesetas.

Hotel Paris (Calle de Alcalá 2).—El más cómo-
do y céntrico, pensión desde 25 pesetas.

Príncipe de Asturias (Carrera de San Jerónimo,
30 y Echegaray, 1 y 3).—Modernísimo y coquetón,
pensión desde 22 pesetas.

Hotel Royal Meublé (Calle de Tetuán, 15).—El
más escogido de Madrid, pensión desde 13 pesetas.

PARA TOMAR BUEN CAFE, hágalo en los si-
guientes sitios, por ser sus géneros de inmejorable
calidad y sus locales de sumo agrado.

Nuevo Café Oriental (Puerta del Sol, 11 y 12 y
Preciados, 2).—El café mejor y el local más clási-
co. Grandes conciertos diarios.

Café Lisboa (Mayor, 1).—Regio y magistral café.

Puerto Rico (Puerta del Sol, 3).—Esmerado y
notable servicio.

Café Universal (Puerta del Sol, 15).—Comodí-
simo y monumental.

Café Colonial (Calle de Alcalá, 8).—Esmeradísi-
mo y restaurant de primera.

Café Madrid (Calle de Alcalá, 9).—Enorme y
fino servicio servido por competentes camareros.
Estupendos billares.

Lion D'or (Calle de Alcalá, 18).—Exquisito café,
gran contort.

Maison Dorée (Calle de Alcalá, 22).—Elegante
y nuevo café, restaurant con esmeradísimo ser-
vicio.

Savoia (Calle de Alcalá, 49).—Superior café,
punto de reunión de infinidad de artistas.

Café del Norte (Red de San Luis).—Popular ca-
fé y restaurant selecto.

A MEDIA TARDE, para tomar cerveza y mariscos

La Montaña (Puerta del Sol; 1 y Calle de Alca-
lá, 2).

Figaro (antiguo Maxins, Calle de Alcalá, 17).—
Son los puntos más deliciosos y céntricos.

PASARA USTED UNA BUENA TARDE en los
mejores y más principales Casinos de Madrid.

Bellas Artes.—Suntuoso edificio edificado a la
moderna en la Calle de Alcalá. Punto de reunión
de la alta aristocracia.

Casino de Madrid.—Magnífico palacio enclava-
do en la calle de Alcalá, frente a la de Sevilla.
Donde se reúne el más selecto público.

Gran Peña.—Grandioso edificio situado en la
entrada de la Gran Vía, punto de reunión de los
títulos más afamados de España.

PAVON CAFE BAR

El mejor café.

Servicio esmerado.

Precios corrientes.

Tinte Parisiën

El tinte de moda - in rival en todo trabajo delicado y de importancia.

ESPECIALIDAD EN LIMPIEZA EN SECO

VISITE SU LOCAL EN LA SEGURIDAD DE SER CLIENTE CONTINUO

51, MAYOR, 51

Servicio de Correos.

Central de Correos (Plaza de Castelar)

Estafetas urbanas.

Núm. 1 Jorge Juan, 20 y 22. 2 General Zabala, 14 (Prosperidad).—3 Santa Engracia, 155. 4 Florida, 7.—5 Carrera de San Francisco, 17. 6 General Oráa, 8. 7 Santa Isabel, (esquina a Drumén). 8 Ronda Conde Duque, 11.—9 Hermosilla, 89.—10 Fuencarral, 138.—11 Paseo de Extremadura, 25. 12 Carretas, 10.—13 Lozano, 14 (Guindalera).—14 Montalbán 1 (Central).

Servicio de Tranvías.

Sitios de recogida: Estación del Norte - Atocha (puerta y glorietta).—Plaza de Castelar. Puerta del Sol (frente a Gobernación y esquina a Carretas).—Nicolás María Rivero (esquina a San Jerónimo).—Plaza de la Independencia.—Claudio Coello (esquina a Alcalá).—Red de San Luis. Princeps (cruce con Marqués de Urquijo). Plaza Mayor—Cuatro Caminos y Ventas del Espíritu Santo. Horas: de 8 a 12 y media mañana y de 3 a 8 y media tarde.

LA CORUÑA

MARTÍN NAVAZO

Vinos, restaurant, cervezas, licores de todas las marcas, mariscos del día, aperitivos y bocadillos
La peña más clásica de Madrid.

4, ALCALA, 4

CINE PATHÉ BABY

Nuevo modelo perfeccionado, D. M.; Cámara Baby, para impresionar películas; Super-Baby, para proyectar películas de 100 metros

Revelado de películas, arreglo y reajuste de toda clase de aparatos

Casa Zato

Peligros, 14

Estación del Norte.

Horas de recogida: De las 16 a las 21,30

Cartas.—Cinco minutos antes de la salida de los trenes.

Impresos.—Desde las 16 hasta las 18

Certificados y Valores.—Correo de Galicia, hasta las 16,40.—Correo de Santander, 17.—Correo de Asturias, 17,40 Expres de Irún, 21,00. Correo de Irún, 21,30.—Mixtos de Galicia, Asturias y Santander, 21,00

Horas de recogida de las cartas Galicia, a las 15,40 Asturias y Santander, 16,40.—Aragón y Cataluña, 17,05.—Tajo (Cáceres) y Extremadura, 17,35.—Alicante y Murcia, 17,55.—Valencia, 19,10.—Andalucía, 19,30.—Norte y Extranjero, 21,00.

Cartas certificadas.—De 9 de la mañana a 12 de la noche. Para que salgan en los correos del día, precisa certificar dos horas antes de la salida de los trenes correos. En otro caso, utilícense las Estafetas de alcance de las estaciones del Norte y Mediodía. Para el extranjero de 9 a 5 y de 7 a 12 de la noche.

Valores declarados.—De 10 de la mañana a las 17,30, a excepción de Galicia, Asturias y Santander, a las 15,00. Aragón y Cataluña, a las 16,30. Andalucía y Norte, a las 18.—Caja de 11 a 17.—Domingos, de 11 a 13.

Impresos certificados.—(Por la calle de Montalbán, en el Pasaje, a la izquierda).—Líneas de Galicia, Asturias, Santander, Segovia y Salamanca, de 10 a 13,50.—Líneas de Aragón, Extremadura, Tajo, Mediterráneo y Cuenca, de 10 a 14,50.—Líneas de Andalucía, Norte, Almorox y Colmenar, de 10 a 15,50.—Estas horas son para el público que imponga de 1 a 3 certificados. Siendo más de 3, precisa relación por duplicado y sólo de 10 a 13,00, para el extranjero de 9 a 12.

Lista de Correos.—De 9 mañana a 6 tarde.

Estación del Mediodía.

Horas de servicio: De las 16,30 a las 21,30

Cartas.—Hasta diez minutos antes de la salida de los trenes.

Periódicos e impresos.—Cuenca, hasta las 16,40.—Aragón, hasta las 17,30.—Demás líneas, hasta las 18.

Certificados y valores.—Cuenca, hasta las 16,40.—Aragón (expres), 17,30.—Aragón (correo), 17,45.—Extremadura, 18,10.—Andalucía (expres), 19,30.—Alicante y Cartagena, 19,45.—Andalucía (correo), 20,10.—Valencia (expres), 20,45.

**EL ANUNCIO lo es todo
Sin el ANUNCIO no hay nada**

Compañía Madrileña de Urbanización

Tranvía de Cuatro Caminos-Ciudad Lineal-Ventas

Servicio días laborables: Por la mañana cada quince minutos; por la tarde cada diez minutos. Domingos y días festivos: Cada cinco minutos

Tranvía de Cuatro Caminos a la Dehesa de la Villa

Servicio días laborables: Desde Cuatro Caminos cada diez minutos; desde la Red de San Luis (Gran Vía), coches discos núm 20, cada nueve minutos. Domingos y días festivos: Desde ambos puntos cada cinco minutos.

Tranvía desde Cuatro Caminos a Fuencarral

Cada treinta minutos.

Tranvía de Cuatro Caminos a Tetuán

Cada tres minutos. Servicio directo desde el Puente de Vallecas a Tetuán, coches discos número 14, cada diez minutos.

Tranvía de Ventas a Canillejas

Servicio cada hora, saliendo los coches de Ventas desde las 7,25 hasta las 22,25.

Ferrocarril a Colmenar Viejo

Salidas de trenes desde Cuatro Caminos: 9,32. Idem de Colmenar: 8,15.

26

EL HOMBRE DE PRESA

NOVELA CORTA POR

Antonio de Hoyos y Vinent

(Continuación)

que complacerle... *Paddy*— y subrayaba la confianza del nombre—es una bella persona, pero cuando bebe...

Exasperada, la *Crevillente* miróla de hito en hito, despectiva:

—¡Cállese! ¿Quién la mete?... ¡Váyase!

Paddy incorporóse tambaleándose.

—¡Poquito a poco!..., ¡A ver si respetas a mis amigos!.. *Mademoiselle Niniche* es cosa mía... ¿estás?

Casilda, perdida la calma, insistió:

—¡Váyase!

Rió la otra agresiva.

—¡No me da la gana!... ¡Me gusta la bruja esta!...

Pero la ofendida, perdida la serenidad, trepidaba de rabia.

—¡Váyase, váyase, tía ladrona, cochina, puerca!... ¡Váyase o la pisoteo, la deshago, la trituro, la arranco los ojos a mordiscos, la saco el pellejo a tiras con las uñas! .. ¡Cochina! ¡Cochina! ¡Ladrona!

Empurpurado el rostro, balbuceaba ahogándose y temblaba toda ella. Al fin, en un arranque supremo de ira, precipitóse sobre su rival, y entre el alboroto divertido de los espectadores que acudían de todas partes, la condesa de *Crevillente*, rodó por el suelo forcejeando abrazada a la mujerzuela.

(Continuará.)

PAPELERIA
DE
MODA

El mayor surtido en plumas estilográficas y lapiceros automáticos.
Casa especializada en artículos para regalo
VIUDA DE M. DE NAVARRO
Preciados, 5 :: MADRID :: Tel. 10.197

¡Un momento!

Tome las señas de esta Casa, compre en ella una vez, y será la Papelería donde se surta siempre.

¡No lo olvide!

Palacio de la estilográfica
5, Preciados, 5
MADRID



RESERVADO
PARA

EL GRAN COLMAO

Tetuán, 15

PROXIMA APERTURA

Clemente y García

CAMISERIA Y ROPA BLANCA

Equipos, canastillas, Batas, blusas.

Especialidad en ropas para niños

34, MAYOR, 34

Esmaltador de Moda

NOMBRE REGISTRADO NÚM. 62.961

Condecoraciones Civiles y Militares.—Escudos Heráldicos.—Esmaltes Traslúcidos.—Cartelas en oro y plata para Homenajes.—Sortijas de indio patentadas.

ATOCHA, 5, 1.º J. Saz MADRID



REINA VICTORIA

Carrera de San Jerónimo

Compañía Simó-Raso-Zorrilla

A las seis y tres cuartos y diez y tres cuartos

Mi compañero el ladrón

(Gran éxito)

Butacas 3,75 pesetas.

JAI-ALAI

Calle de Alfonso XI

A las cuatro y media

Dos monumentales partidos a pala y remonte por los afamados ases de la pelota.

No falte hoy a Jai-Alai.

NOVEDADES

A las siete y media

El chaval de las flores

A las diez y tres cuartos

La travesura del niño

Todo el año es Carnaval, o Momo es un carcamal.

ZARZUELA

Ultimo día

A las seis y media

El caserío

A las diez y tres cuartos

La Reina del Directorio

TEATRO APOLO

A las siete

La sombra del Pilar

A las once

El sobre verde

CINEMA ARGÜELLES

A las siete y diez y media

Grandioso programa de formidable películas.

TEATRO MARTÍN

Compañía de zarzuela

A las siete

Las mujeres de Lacuesta

Las niñas de mis ojos

A las once

El romano caprichoso

Los cuernos del diablo

TEATRO DE LA LATINA

Compañía MARIA PALOU

A las seis y tres cuartos y diez y tres cuartos

Todo tu amor o si no es verdad debiera serlo

¡¡ASOMBROSO!!

En elgado y pronto se pondran a la venta en toda España la excelente y única en el mundo

STYLOGRAFICA

KEENE

El éxito del año 1927



INFORMACIONES

La cocina en casa. Alguno

«Torrijas con sorpresas». — Tómese camuesas de las mejores, levantando con cuidado un poco la cáscara de junto al rabo; se hace un pequeño agujero, sacando por él una gran parte del corazón de esta fruta; de este corazón se retiran las pipas y la carne que queda se majaponiéndola en infusión una o dos horas en aguardiente y un poco de esencia de limón; se saca de la infusión y se mezcla con almíbar y harina de flor para que tenga consistencia; se rellenan las camuesas con este preparado, y bañándolas en el batido de torrijas se ponen a freir muy poco tiempo, sirviéndolas frías y espolvoreándolas con azúcar,

«Setas a la moda». — Se limpian bien las setas (que sean frascas), y colocadas en una cacerola con un poco de agua, manteca, sal y zumo de limón se hacen hervir, cuidando de tapar la cacerola.

Cuando estén cocidas se cuele la salsa y se deja reducir, ligada con manteca y yemas de huevo. Al servir las se colocan en una fuente, sobre rebanadas de pan frito bien untadas de manteca, y se riegan con la salsa.

«Codornices a la parrilla». — Vaciar los codornices y partirlas la espalda en dos, ponerlas en una cacerola con aceite laurel, perejil, sal y pimienta. Cubrir las codornices de lonjas de tocino y cocerlas con muy poca lumbre. Cuando estén casi cocidas untarlas de pan tostado y ponerlas a la parrilla. Poner en la cacerola donde han cocido un poco de caldo cuando haya reducido un poco, colar la salsa y echar en la fuente debajo de los codornices.

«Carnero guisado con legumbres». — Tómese una espaldilla de carnero y después de quitados los huesos mézclala con lonjas de tocino y pónganse en

ATROZ

Para hoy 27 de
Abril de 1927

1.383

ACIONES DE INTERES

a. Algunos platos exquisitos.

asador, cuando esté asada se sirve, des-
rezando el plato con legumbres, como
espinacas, coliflor, judías verdes, pata-
tas, etc.

«Lebrato en salsa blanca».—Partirlo
en trozos y ponerlos durante media ho-
ra en agua tibia salada. Pasarlos a una
cacerola con manteca y hacerlos saltar
a buena lumbre sin que lleguen a tomar
color.

Esposvorearlos con harina; mojarlos
con partes iguales de agua y vino blan-
co; añadir sal, pimienta, escaluñas pic-
das, y dejar que se reduzca el líquido a
fuego lento.

Trabar la salsa con dos yemas de hue-
vo, un poco de manteca y el zumo de
un limón.

Trasladar los trozos de lebrato a una
fuente caliente, cubrirlos de perejil pi-
cado y servirlos coronados con la salsa.

«Palomas a la americana».—Desplu-
madas, limpias y quitado el vientre, se
sofrieu en una cazuela con manteca y
sal; a medio sofreir se les echa avejlanas
tostadas machacadas, un poco de zumo
de limón y un polvo de pimienta desleí-
do todo esto con dos escudillas de caldo
del puchero, se deja al fuego para que
acaben de freirse y tomen el gusto del
machacado.

«Perdigones a la zagala».—Bien lim-
pios los perdigones, se les hace un pro-
fundo corte desde el cuello a la rabadi-
lla; se aplanan con un cuchillo, y en un
adobo hecho con agua, aceite, sal, tomi-
llo, pimienta molida, perejil y ajos, se
tienen dos horas.

Se enjugan con un paño y se asan a la
parrilla; se sirven con una salsa com-
puesta de aceite, vinagre, chalotes y pi-
menta.



FONTALBA

No hay función

El día 28, debut de la com-
pañía francesa de
GALAS R. KARSENTY

TEATRO COMICO

Compañía Prado-Chicote

A las siete y once

Juan de Madrid

¡Éxito colosal!

TEATRO ALKAZAR

A las seis y tres cuartos y diez y tres cuartos

La Caraba

¡Gran éxito!

PAVON

A las seis y media y diez y media

Gran programa de películas

CHUECA

A las seis y tres cuartos

La calesera

A las diez y tres cuartos

La montería

TEATRO ESLAVA

Pasadizo de San Ginés

Compañía de zarzuelas y revistas
de Celia Gámez

A las seis y media y diez y media

El carnet de Eslava

Las burladoras

¡Gran éxito!

INFANTA ISABEL

Calle de Barquillo

Compañía de comedia de Maurente

A las seis y tres cuartos

Razón Suprema
Entre flores

A las diez y tres cuartos

Lo mejor de la vida

ESTRENO

TEATRO DEL CENTRO

Compañía de zarzuela del maestro
Serrano.

A las seis y tres cuartos

El metete

Danza de apaches

A las diez y media

Alma de los

Los de Aragón

CAFE DE MADRID

Todos los días, de tres de la tarde a la madrugada, GRAN-
DES CONCIERTOS de música clásica y moderna.

Excelente servicio de restaurant Café Moka se-
lecto, 0,50 pesetas. Servicio por camareros.

28 BILLARES DE PRECISION

9, Alcalá, 9

Sección recreativa

MISCELANEA

En la ópera, durante la representación del *Roi de Lahore*, Fernando saca un pañuelo, hace en él un nudo y lo vuelve a guardar en el bolsillo.

Su compañero le interroga con la mirada.

Lo hago para acordarme del aire que acabamos de escuchar—dice Fernando—. Mi abuela me ha dicho que éste era un gran medio para ayudar a la memoria.

En un examen:

El profesor.—¿Qué es una raíz cuadrada?

El alumno.—Yo no aprendo agricultura.

CHARADAS

Tiene ese un hermoso *todo* que le han dado esta mañana, y no se *dos tercia prima* ¡Si será *cuarta con cuarta!*

Dice mi *prima-dos-tres* que *una-tres-prima* no poco a una *prima-dos-tres-prima* que le tiene vuelto loco.

Mira al pie de aquel *todo* hablando a Marta con el *segundo prima-tercia-cuarta*.

MOSAICO

0	Sustitúyanse los ceros
0 . 0 .	y puntos por letras, que
0 . 0 .	leídas en sentido hori-
0 . 0 . 0 .	zontal y vertical, expre-
0 . 0 .	san; 1.°, virtud; 2.°, tiem-
0 . 0 .	po; 3.°, piedra; 4.°, po-
0 . 0 . 0 . 0 .	blación española; 5.°, de
0 . 0 . 0 .	palabra; 6.°, imperativo;
0 . 0 . 0 .	7.°, lugareñas; 8.°, per-
0 . 0 . 0 .	fume; 9.°, árbol; 10 par-
0 . 0 . 0 .	ticipio, y 11, habitación
	espaciosa.

Soluciones del número anterior

A la frase jeroglífica: Cómo empieza y cómo acaba.

A la charada en acción: Botina.

Al jeroglífico comprimido: Pasiega.

A la unión teatral:

M A R I A
A S E O
R A S
I D
O



PARA HOMBRES

Ayer ventrudo, hoy enjuto,
es que uso

La faja de Justo

Justo Juan

Carmen, 10.-Madrid

Vinos finos de mesa INFANTA

De sus Viñedos y Bodegas en Chinchón

Vinos de Rioja Gómez Cruzado

Coñac y Ponche Caballero

Barcelona, 12.--MADRID.--Teléf. 15.621

PARAGUAS

Bolsillos y Sombrillas

Compre sus artículos en esta casa

VALERO

39, CARRETAS, 39

BASTONES

Casa Adoración

ULTIMAS NOVEDADES DE PARIS Sombreros

para

4, CALLE DEL PRADO, 4

señora

TELEFONO 14 226

y niñas.

Para comer bien

y con la seguridad de un servi-
cio esmerado, lo hace usted en

CASA SUSJE

RELATORES, 24

Jerez en Madrid

PAPELERÍA SANTANA

OBJETOS DE ESCRITORIO

Y

ARTÍCULOS DE COLEGIO Y DIBUJO

18, TOLEDO, 18

Alhajas de ocasión

Relojes de oro de ley desde 40 pesetas

Perla, Carretas. 4

Platería, relojes económicos desde 7 pesetas, bisutería, objetos para regalos

Perla, Conde de Romanones, I, duplicado MADRID

Teléfono 54.882



Teléfono 54.882

COPISTERIA TEATRAL

LA MAS ANTIGUA Y MEJOR ES LA DE **AGISCLO GIL**

SITUADA EN MADRID

CABA BAJA, 1, 2.º

Tarifa para el servicio de Automóviles.

Al servicio público, clasificados por su categoría de fuerza y distinguidos por franjas en los colores naranja y verde.

FRANJA AZUL

Pesetas.

Los 800 primeros metros.....	0,80
Por cada 200 metros más.....	0,25
Por cada hora que el coche esté parado, en fracciones de 0,25.....	3,00

FRANJA NARANJA

Los 800 primeros metros.....	0,60
Por cada 200 metros más.....	0,10 y 0,20
Por cada hora que el coche esté parado en fracciones de 0,10 o 0,20...	2,00 y 2,50

FRANJA VERDE

Los 800 primeros metros.....	0,40
Por cada 200 metros más.....	0,10 y 0,51
Por cada hora que el coche esté parado en fracciones de 0,10 y 0,15...	2,00

Gran taller mecánico

Proveedor de las mejores entidades y Ministerios **TRABAJOS FINISIMOS EN METALES**

El mejor taller mecánico de Madrid

NO ENCARGUE SUS TRABAJOS SIN ANTES PEDIR

PRECIOS EN ESTA CASA.

TOMAS LÓPEZ

Doctor Mata, núm. 1.-MADRID.

Depositario del aparato «APOLO» para desinfección.

Nueva tarifa para los coches de Plaza

Franja color naranja

Primer límite — Por una carrera, de una a cuatro personas, a iguales horas del día que de la noche, 1,25.

Por una carrera, de una a cuatro personas, a la Plaza de Toros de Madrid, en días y horas de fiesta o corrida, 1,25.

Por una carrera, con una o cuatro personas, lo mismo de día que de noche, incluso a los cementerios de Nuestra Señora de la Almudena y civil del Este, siempre que se despidiera el coche dentro de este límite, 3.

Segundo límite — Por una carrera, con una o cuatro personas, a iguales horas del día o de la noche, 2,25.

Por una hora, con una o cuatro personas, lo mismo de día que de noche, incluso a los cementerios de Nuestra Señora de la Almudena y civil del Este, siempre que el coche se despidiera dentro de éste o del primer límite, 3.

Tercer límite. Por una carrera, de una a cuatro personas, a igual hora del día que de la noche, 3.

Por una hora, con una o cuatro personas, lo mismo de día que de noche, incluso a los cementerios de Nuestra Señora de la Almudena y civil del Este, siempre que el coche se despidiera dentro del primero o segundo límite, 3.

Si se despidiera el coche dentro del tercer límite, la última hora se abonará completa a razón de 4 pesetas.

SERVICIOS ESPECIALES

Por una carrera, de una a cuatro personas, en las horas del día, a los cementerios de Nuestra Señora de la Almudena y civil del Este, 4 pesetas

Por una carrera a San Isidro del Campo durante la romería, una o cuatro personas, a cualquier hora del día o de la noche, 2,50 pesetas.

Por una carrera a la Pradera del Corregidor el Miércoles de Ceniza, por una o cuatro personas, a cualquier hora del día o de la noche, 2,50.

LÍNEAS DE TRANVIAS

25 Nilos, 0,30 — Cda. de Toros.....	0,50
26 Plaza Mayor-Leganés.....	0,50
27 Cibeles-P. de Toledo.....	0,15
28 Pozas-Sol, 0,15. — Sol. Delicias.....	0,15
29 Red de San Luis-Prosperidad.....	0,20
30 Puente-Vallecas-Antón Martín.....	0,20
31 Hipódromo-Chamartín de la Rosa.....	0,15
32 Sol-Diego de León (por S.).....	0,15
33 Santo Domingo-Estación Norte.....	0,15
34 Santo Domingo-Pozas.....	0,15
35 Plaza Mayor Puerta del Ángel.....	0,10
36 C. Caminos-Glorieta de Bilbao.....	0,10
37 Cibeles-Puente de la Princesa.....	0,15
38 Cibeles-Goya (final).....	0,15
39 Pozas-Plaza S.ª Cruz (P. V. R.).....	0,15
40 Prosperidad-P.ª A. Martínez.....	0,15
41 S. Domingo-Pozas, 0,15.—Pozas-Est. P.ª E. — Agric.....	0,20
42 Puente de Hierro.....	0,20
43 Cibeles-Hipódromo.....	0,15
44 Cibeles-P.ªs. 0,10 — P.ªs. — Vías.....	0,10
45 Cibeles-Plaza Manuel Becerra.....	0,15
46 Prosperidad-Serrano.....	0,10
47 Plaza Mayor-Fuencilla.....	0,06
48 Plaza Mayor-Maiadero.....	0,20
49 Quevedo-Cibeles-P.ª de Atocha.....	0,15
50 Glorieta Bilbao-Colón-Goya.....	0,15
51 Glorieta Ruiz Jiménez-G.ª Gzde.....	0,15

LÍNEAS DE

1 Sol-Salamanca.....	0,15
2 Sol-Arguelles.....	0,15
3 Salamanca-sol, 0,15. — Sol. Q.ºdo.....	0,10
4 Sol-Ventura, 0,20. — Sol-Pardinas.....	0,15
5 Sol-Pardinas.....	0,15
6 Cda. de Nilos, 0,20; Toros.....	0,50
7 Coya Sol, 0,15. — Sol-Arguelles.....	0,15
8 Sol-Hipódromo.....	0,15
9 Bombilla-Sol, 0,30. — Sol-Norte.....	0,15
10 Sol-Estación del Norte.....	0,20
11 Sol-Arguelles (Rosales).....	0,15
12 Sol-Aguelles (Rosales).....	0,15
13 A Martín-Sol, 0,10. — Sol-Q.ºdo.....	0,10
14 P. V. Sol, 0,25. — Sol-Quevedo.....	0,10
15 P. V. Vallecas-Sol, 0,25. — Sol-Cham-ber-Olavide.....	0,10
16 Sol-Pico, 0,25. — Sol A. Martín.....	0,10
17 C. Caminos-Sol, 0,10. — Sol-Pgs.....	0,05
18 Obelisco-Sol, 0,10. — Sol-S. Feb.....	0,10
19 C. Caminos P. Alonso Martínez.....	0,10
20 C. Caminos Red de San Luis.....	0,10
21 Sol-Pozas (por Leganitos).....	0,15
22 Sol-Fuencilla.....	0,15
23 Sol-Embajadas.....	0,10
24 P. Myr.-Crb. Bajo, 0,30.—C. Alto.....	0,10
25 Sol-Especial P. de Toros; Cda de	

"ESPECTÁCULOS DE MADRID" EXTRAORDINARIO DE TOROS



DIRECTOR PROPIETARIO
DOMINGO FANEGAS



REDACTOR - JEFE
JOSÉ M.ª DEL TODO

¡ÉXITO INMENSO! ¡17 DE ABRIL DE 1927!

Reapareció nuestro Extraordinario

"TOROS"

LA MEJOR REVISTA TAURINA

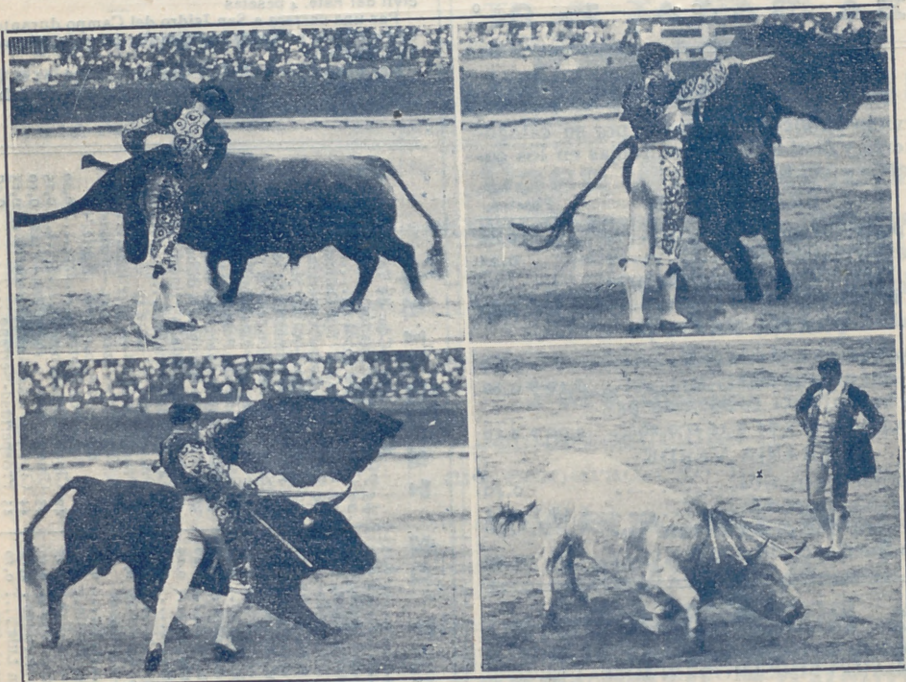

En su quinto año de publicación, sale todas las corridas de toros y novillos

PROGRAMA DE TOROS

¡ANUNCIOS SORPRENDENTES!

¡PRECIOS FANTÁSTICOS!

¡A TRES Y CUATRO PESETAS ANUNCIO POR CORRIDA!

¡GRATIS!

¡GRATIS!



Félix Toca
 FÁBRICA DE BRONCES ARTÍSTICOS
 LAMPARAS - CAMAS
 MUEBLES Y HERRAJES
 DESPACHO CENTRAL. NICOLAS M. RIVERO 836
 TELÉFONO - 15 497
 FABRICA Peseo de los Acacias 2 dupdº
 Teléfono - 15 110 MADRID

Algunos museos que merecen visitarse

- Arqueológico Nacional*, Serrano, 13; De diez a cuatro diario; festivos, de diez a una.
- Armería Real*: De diez a una, diario, una peseta; jueves, gratis, de dos a tres.
- Arte Moderno*, Paseo de Recoletos, 20; De ocho a una, diario, una peseta; jueves y domingos, gratis.
- Artillería*, Méndez Núñez; De ocho y media a doce y media, diario, 0,25 pesetas; martes y sábados, gratis.
- Caballerizas Reales*, Bailén, 8; De dos a cinco, diario, una a seis personas dos pesetas; lunes, gratis.
- Museo Romántico*, San Mateo, 13; De once a cuatro, entrada gratis.
- Nacional de Ciencias Naturales*, Castellana (Hipódromo); De nueve a doce, diario, y de nueve a doce y media, festivos.
- Nacional del Prado*, Paseo del Prado, 9; De diez a cuatro, diario, y de diez o dos, festivos; Domingos y jueves gratis.
- Naval*, P. Ministerios 7; De diez a una, diario.

DROGUERIA Y PERFUMERIA
José Alarcón
ATOCHA, 88

Drogas para todas las industrias.
 Especialidad en esencias y colorantes para gaseosas y confitería.
 No comprar sin consultar precios en esta Casa.

Luis Bahía
"La Cepilla"
 VINOS FINOS DE MESA
 DEGUSTACION
 3, Pellgros, 3

Ministerios

Presidencia, Paseo de la Castellana, 3, Teléfono 30 165 - Estado, Plaza de la Provincia, 3, Teléfono 16 547. - Momento, Paseo de Atocha, 1 y 3, Teléf. 10.062 - Gobernación, Puerta del Sol, 7 y Correo, 1, Teléf. 53 039 - Gracia y Justicia, San Bernardo, 47, Teléf. 14 883. - Guerra, Alcalá, 47; Prim, 10 y 12 y Barquillo 10, Teléf. 12 608 - Hacienda, Alcalá, 11 y Aduana, 10, Teléf. 11.397. - Instrucción Pública y Bellas Artes, Paseo de Atocha, 1 y 3, Teléf. 10.402. - Marina, Plaza de los Ministerios, 7 y Bailén, 5, Teléf. 13.296. - Trabajo, Comercio e Industria, Marqués de la Ensenada, 8, Teléfono, 32 256.

TARIFA DE CORREOS - Correspondencia ordinaria.

PUNTO DE DESTINO	CARTAS		Tarjetas postales		Sobres monederos y objetos asegurados		Derecho de certificado	
	Tipo de peso	Grs.	Sen-cillas	Cts.	Tipo de peso	Grs.	Cual-quier peso	Cts.
Interior de las poblaciones.....	20	15	15	15	20	15	30	30
Península, Islas Baleares, Cana- rias, posesiones españolas del Norte de Africa y Andorra.....	25	25	15	15	25	25	30 (h)	30
Portugal, Gibraltar, Filipinas y América.....	25	25	15	15			30 (h)	30
Fernando Poo, Annobon, Coris co y demás posesiones del Gol- fo de Guinea.....	20	30	15	15	20	20	30	30
Oficinas españolas en Marruecos y Tanger.....	30	20 ^(a)	15	15	30	20	30	30
Todos los demás países.....	20	40	25	25			40	40

(a) Los primeros 20 gramos son 40 céntimos, y cada 20 gramos que exceda de los 20 primeros, 20 céntimos. - (h) Por excepción es de 5 céntimos solamente el importe del certificado para los impresos que contienen libros, sin que haya derecho a indemnización en caso de extravío.

Carteleras de Cines y Deportes

CINEMATOGRAFOS

Real Cinema (Plaza Isabel II). Todos los días gran programa tarde y noche, Domingos y días festivos por secciones.

Príncipe Alfonso (Génova).—Tarde y noche colosal programa. Domingos y festivos por secciones.

Monumental Cinema (Plaza de Antón Martín).—Cinco y media y diez noche, gran programa, Domingos y festivos por secciones.

Cinema del Callao (Plaza del Callao).—Todos los días, tarde y noche, grandes programas de películas, Domingos y festivos por secciones.

Sage (Palacio de la Música, Avenida Pí y Margall).—A las seis y a las diez, grandes programas de películas. Sábados conciertos, Domingos y días festivos por secciones.

Cine de San Miguel (Plaza de San Miguel).—A las cuatro y media y nueve y media, colosales películas. Domingos secciones.

Cine Ideal.—A las cinco y media y a las diez, grandioso programa de películas, Domingos y días festivos por secciones.

Cinema Bilbao (Fuencarral, 122).—Tarde y noche, secciones de cinematógrafo. Domingos por secciones.

Cinema Goya (Calle Goya).—A las seis y a las diez, gran programa de cinematógrafo, Festivos por secciones.

Cine Argüelles (Calle del Marqués de Urquijo).—Tarde y noche grandes secciones.

Royalty (Calle Génova).—Selecto programa de cinematógrafo.

Cine Madrid (Calle Tetuán) Tarde y noche gran programa de películas. Domingos y días festivos por secciones.

Cinema España (Paseo de San Vicente).—A las cuatro y media y nueve y media, grandes programas de películas. Domingos por secciones.

FOLT-BALL

Stadium Metropolitano (Avenida Reina Victoria).—Domingos y días festivos grandes partidos.

Sociedad Gimnástica Española (Diego de León y Torrijos).—Domingos y días festivos grandes partidos.

Campo de Deportes del Real Madrid (Carretera de Chamartín, núm. 11).—Domingos y días festivos grandes partidos.

¡¡Camisas, Corbatas!!

Imposible mejorar nuestro surtido y precios.

EL FÉNIX

Mayor, 37.—MADRID

La Regional

Vinos finos de mesa. -:- Servicio a domicilio.

Acreditado vermouth A. D. A.

y blanco LA PALMA (Huelva).

1. Los Madrazo, 1.

Teléfono 13 563

DENTADUKAS Y ALHAJAS

Aunque estén rotas compro

Felipe, III, núm. 1, Joyería

(Entre Plaza y calle Mayor)

“Casa Luis“

Vinos - Cervezas - Licores

Antiguo dependiente de «La Coruña»

El sitio más delicioso de Madrid

Aperitivos, Refrescos. Vinos y Licores de las más acreditadas marcas.

18. Los Madrazo. 18

¡¡Gran liquidación!!

Trajes a medida, negros, azules y fantasía

¡¡A 40 pesetas!!

“La Argentina”, Toledo, 69

(Plaza de San Millán)

COLOMBO Bar

Cruz, 23

?.....

Camisería y corbatería

LA NOVEDAD

Siempre tengo las últimas novedades a precios económicos.

San Bernardo, 42

RELOJERÍA

DE

MANUEL ALVAREZ

Compra y venta de relojes de todas clases, antiguos y modernos.

6, CALLE DEL PRADO, 6.—Teléfono 14.226

Casa Cano

ATOCHA, 2.

MADRID

TELEFONO 11.327

Velos. — Mantillas. — Sedería. — Artículos blancos. — Juegos de camas

Primera Casa en

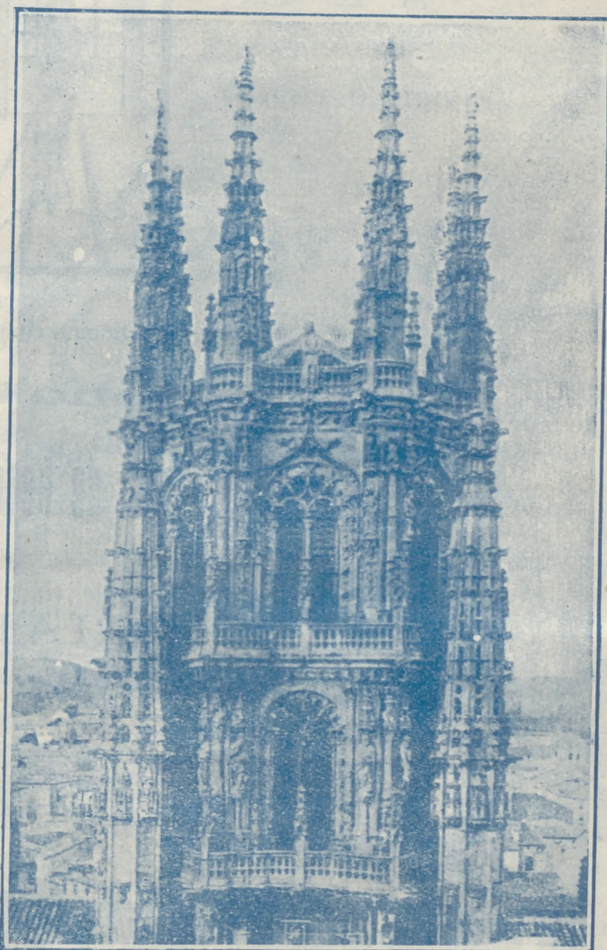

Primera Casa en

Tapetes. — Tohallas. — Mantas. — Sábanas. — Edredones.

MARCA REGISTRADA

LA CATEDRAL DE LAS COLCHAS

Almacenes de Tejidos en General

VENTAS POR MAYOR Y MENOR

EL ENCANTO DEL HOGAR



“Vampiro”

A. E. G.

LIMPIA TODO SIN TRABAJO ALGUNO

“Dandy”

A. E. G.

GARANTIZA
BRILLO ESPEJO



Pida usted demostraciones gratuitas al

Teléfono 52.098

A. E. G.-Paseo de Recoletos, núm. 17



MATERIAL

para T. S. H.

Telefunken. -- Berlín.

Aparatos de lámparas, de galena, auriculares,
cascos, altavoces, lámparas.

Detalles de todas clases facilita el Representante exclusivo para España y Portugal

A. E. G.-Ibérica de Electricidad, S. A.

Madrid, Paseo de Recoletos, 17

y sus oficinas en Barcelona, Bilbao, Gijón,
Sevilla, Valencia, Granada y Zaragoza.

