

Quinto año de publicación no interrumpida.

# ESPECTÁCULOS DE MADRID

REVISTA DIARIA  
Y  
GUIA DE LA CAPITAL

CRÓNICAS = NOVELAS = PASATIEMPOS =  
TEATROS = TOROS = CINES = VARIETÉS Y SPORT

— *Se reparte gratis* —



..DIRECCIÓN..

CONDE DE ROMANONES, 2 - ESQ. A CONCEPCIÓN JERÓNIMA



## Unión Musical Española

Carrera de San Jerónimo, 30 (edificio propiedad) y Preciados, 5.

Autopianos, Pianos, Armoniums, Instrumentos accesorios, Rollos Diana.  
Música Española y Extranjera. AUTOPIANOS DE ALQUILER.

*Casa la más surtida y más barata de España.*



# Odeon



*Máquinas y Discos*

PLAZOS Y CONTADO

EL MEJOR Y MÁS ARTÍSTICO REPERTORIO

AGENCIA EN MADRID:

**PRECIADOS, 1 Y PELIGROS, 14 Y 16**







# Horario de trenes.

	Salida de Madrid	Llegada a Madrid
<b>Compañía del Norte</b>		
Expreso Hendaya (vía Avila).....	21,30 22	7-9,15
— Galicia (vía Avila).....	18,50	10,05
Surexpreso Francia (vía Avila).....	21	10,40
Rápido Francia (vía Segovia).....	9,45	21,40
— Asturias Santander.....	8,45	22,20
Correo Hendaya (vía Avila).....	22,30	6
— Galicia (vía Avila).....	10,20	7,45
— Santander (vía Segovia).....	17,25	8,15
— Asturias (vía Avila).....	18	8,40
Mixto Galicia.....	19,45	14,20
— Francia Bilbao (vía Avila).....	6,40	19,50
Mensajerías Segovia-Escorial.....	20	15,47
Ligeros Segovia.....	7,30 18,45	11,20-20,54
— Avila.....	9,12 y 16	11,42-20,25
Tranvía Pozuelo.....	8,02 16,35	18,47
— Escorial-Cercedilla.....	14,10 y 19,15	9 18,05
— idem (domingos).....	9,56	20,05
<b>Madrid-Zaragoza-Alicante</b>		
Rápido Barcelona.....	9,30	22,45
— Alicante, Valencia y Cartagena.....	9,30	22
— Andalucía.....	9,50	20,30
Expreso Barcelona y Zaragoza... ..	19,45	9,35
— Andalucía.....	22,40	8,50
— Algeciras.....	18,50	10,15
— Toledo.....	9,15	20,10
— Badajoz (alternativo).....	8,40	21,20
Correo Barcelona y Zaragoza... ..	21,10	8,35
— Zaragoza.....	18,30	11,35
— Andalucía.....	22	7
— Cuenca.....	18,30	11
— Badajoz.....	19	9,25
— expreso Alicante.....	20,35	7,30
— expreso Cartagena.....	23	8
— expreso Valencia.....	21,35	8,35
— Toledo.....	18	10,30
Omnibus Guadalajara .. 10, 16,30	20	8,20 - 17,40
— Barcelona.....	7,10	20
— Sigüenza.....	13,20	14,50
— Toledo.....	7,45 21,15	14,35 - 22,15
— Aranjuez... ..	13	15,35
Mixto Alicante, Valencia y Cartagena.....	10,20	18
— Andalucía y Cuenca.....	7	21,40
— Alcázar.....	17,15	11,40
— Badajoz y Toledo.....	12	17,25
— Toledo.....	17	14,35
— Aranjuez y Cuenca.....	19,30	9,45
Tranvía Getafe.....	6,20 9 y 14,15	7,45 - 13,15
<b>Madrid-Cáceres Portugal</b>		
Expreso Cáceres-V.-Alcántara ...	21,05	8,25
Correo Cáceres V.-Alcántara.....	18,40	10,24
Mixto Cáceres-V.-Alcántara.....	8,35	19,48
— Griñón.....	14 y 20	6,58



## Casa MERP

PAPELERIA

Arreglo de todas las marcas de stylográficas, estuches de dibujo

Echegaray, 7

Teléfono 15.929

### Gran mantequería

## “LOS ALPES”

Las más próxima a la Puerta del Sol

Quesos, mantecas, conservas, vinos y licores de las mejores marcas

4, Carmen, 4

# A. Rodrigo

SASTRE DE MODA



CASA ESPECIAL EN TRAJES DE ETIQUETA

Mayor, núm. 44. = Madrid.





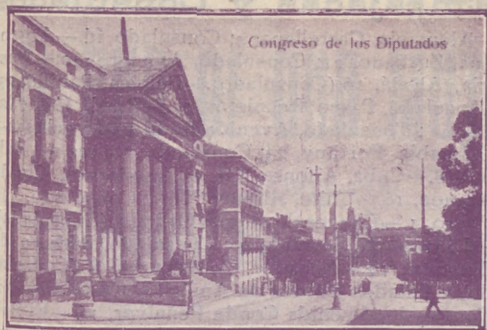

Congreso de los Diputados

## FÁBRICA Y ALMACÉN

de pianos, órganos y armoniums

**Ricardo Rodríguez**

VENTAS AL CONTADO Y A PLAZOS

Despacho: Ventura de la Vega, 3

Talleres: Pizarro 19 (Palacio de Cheste)

Teléfono 12.544

## Mesón del Segoviano

El más popular de la Corte, donde se admiran los famosos frescos pintados por el gran artista granadino Arturo Gil Alguacil.—Espacioso Garage.

Cava Baja, 28 y 41.—Teléfono 14.853



**ALFONSO ALONSO**

**EL AS DE LA SIDRA**

**NALON**

**Pabada y pote asturiano**

**TRES CRUCES, 1.**

**MADRID**



Plaza de Toros

## ¡Le interesa mucho!

Al llegar a Madrid, instálase confortablemente en uno de los siguientes Hoteles, los mejores y más principales de la Corte

*Palace Hotel* (Plaza de Cánovas y Calle de Medinaceli).—El más regio y hermoso de España.

*Hotel Ritz* (Plaza de la Lealtad).—El más suntuoso y aristocrático.

*Reina Victoria* (Plaza del Angel).—El más confortable, cuya pensión es desde 35 pesetas.

*Hotel Regina* (Alcalá 19).—Elegantísimo y limpio, pensión desde 25 pesetas.

*Hotel Inglés* (Echegaray 8 y 10).—Antiguo y precioso, con su pensión desde 20 pesetas.

*Hotel Paris* (Calle de Alcalá 2).—El más cómodo y céntrico, pensión desde 25 pesetas.

*Príncipe de Asturias* (Carrera de San Jerónimo, 30 y Echegaray, 1 y 3).—Modernísimo y coquetón, pensión desde 22 pesetas.

*Hotel Royal Meublé* (Calle de Tetuán, 15).—El más escogido de Madrid, pensión desde 13 pesetas.

PARA TOMAR BUEN CAFE, hágalo en los siguientes sitios, por ser sus géneros de inmejorable calidad y sus locales de sumo agrado.

*Nuevo Café Oriental* (Puerta del Sol, 11 y 12 y Preciados, 2).—El café mejor y el local más clásico. Grandes conciertos diarios.

*Puerto Rico* (Puerta del Sol, 3).—Esmerado y notable servicio.

*Café Universal* (Puerta del Sol, 15).—Comodísimo y monumental.

*Café Colonial* (Calle de Alcalá, 8).—Esmeradísimo y restaurant de primera.

*Café Madrid* (Calle de Alcalá, 9).—Enorme y fino servicio servido por competentes camareros. Estupendos billares.

*Lion D'or* (Calle de Alcalá, 18).—Exquisito café, gran confort.

*Maison Dorée* (Calle de Alcalá, 22).—Elegante y nuevo café, restaurant con esmeradísimo servicio.

*Savoia* (Calle de Alcalá, 49).—Superior café, punto de reunión de infinidad de artistas.

*Café del Norte* (Red de San Luis).—Popular café y restaurant selecto.

A MEDIA TARDE, para tomar cerveza y mariscos

*La Montaña* (Puerta del Sol; 1 y Calle de Alcalá, 2).

*Figaro* (antiguo Maxins, Calle de Alcalá, 17).—Son los puntos más deliciosos y céntricos.

PASARA USTED UNA BUENA TARDE en los mejores y más principales Casinos de Madrid.

*Bellas Artes*.—Suntuoso edificio edificado a la moderna en la Calle de Alcalá. Punto de reunión de la alta aristocracia.

*Casino de Madrid*.—Magnífico palacio enclavado en la calle de Alcalá, frente a la de Sevilla. Donde se reúne el más selecto público.

*Gran Peña*.—Grandioso edificio situado en la entrada de la Gran Vía, punto de reunión de los títulos más afamados de España.





**Felix Toca**

FÁBRICA DE BRONCES ARTÍSTICOS  
LÁMPARAS, CAMAS,  
MUEBLES Y HERRAJES

DESPACHO CENTRAL: NICOLÁS M<sup>a</sup> RIVERO, 515

FÁBRICA: Paseo de las Acacias, 2, duplicado  
MADRID  
Teléfono 5.407-M

**Cine Pathé Baby**, nuevo modelo perfeccionado, D. M.; **Camera Baby**, para impresionar películas; **Super-Baby**, para proyectar películas de 100 metros  
Revelado de películas, arreglo y reajuste de toda clase de aparatos

**Casa Zato**  
Peligros, 14

**PAVON**  
CAFE BAR

El mejor café.

Servicio esmerado.

Precios corrientes.

## Embajadas y Consulados

Alemania, Castellana, 4; Consulado, íd.—Argentina, Zurbano, 21; Consulado, Almagro, 40.—Austria, Alcalá, 16 (Consulado).—Bélgica, Padilla, 23; Consulado, Paseo Recoletos, 21.—Brasil, Castellana, ; Consulado, Avenida de Pi y Margall, 5.—Colombia, Fortuny, 23; Consulado; Núñez de Balboa, 8.—Cuba, Alfonso XII, 23 (moderno); Conde Aranda, 16.—Chile, Alfonso XI, 5; Consulado, San Pedro, 1.—Checoslovaquia, Orfila, 5 (Consulado).—Dinamarca, Serrano, 45; Consulado, Bárbara de Braganza, 14.—Ecuador, Colmenares, 8 (Consulado).—Estados Unidos de América, Castellana, 32; Consulado, Avenida Conde Peñalver, 16.—El Salvador, Marqués del Riscal, 10; Consulado, Serrano, 17.—Francia, Villalar, 2; Consulado, Viillar, 11. Guatemala, Almagro, 50 (Consulado).—Honduras, Guillermo Rolland, 1 (Consulado).—Inglaterra, Fernando el Santo, 16; Consulado, Alcalá Galiano, 5.—Italia, Mayor, 90; Consulado, Almudena, 2.—Japón, Alcalá, 103.—Méjico, Marqués de Villamagna, 4; Consulado, Lista, 25.—Mónaco, Manuel Longoria, 4 (Consulado)—Noruega, General Martínez Campos, 33; Consulado, Castelló, 42.—Países Bajos: Fernando VI, 27; Consulado, Almagro, 50.—Panamá, F. González, 17; Consulado, íd.—Perú, Lealtad, 4; Consulado, Carmen, 38.—Portugal, Almagro, 50; Consulado, Plaza de la Encarnación, 3. Republicana Dominicana, Serrano, 5 (Consulado). Rumanía, Barquillo, 6 (Consulado).—Rusia, Princesa, 8.—Suecia, Zurbano, 25; Consulado, Villanueva, 18.—Suiza, Sagasta, 25; Consulado, íd.—Turquía, Santa Engracia, 5 (Consulado).—Uruguay, Caballero de Gracia, 14; Consulado, Conde Xiqueña, 2.—Venezuela, Olózaga, 4; Consulado, Alcalá, 114.

## Casas de Socorro

Buenavista, Castelló, 65, Teléf. 52 430.—Centro, Navas de Tolosa, 10, Teléf. 10.025.—Congreso, Fúcar, 8, Teléf. 10.048.—Chamberí, Eloy González, 15, Teléf. 30.271.—Hospicio, Augusto Figueroa, 45, Teléf. 16.139.—Hospital, Santa Isabel, 36, Teléfono 10.034.—Inclusa, Encamienda, 21, Teléfono 10.406.—Latina, Carrera de San Francisco, 8, Teléfono 10.022.—Palacio, Cristinos Martos, 3, Teléfono 30.073.—Universidad, San Bernardo, 68, Teléfono 15.632.

## Principales Monumentos Artísticos e Istóricos

Biblioteca y Museos Nacionales, Paseo Recoletos.—Museo de Historia Natural, Hipódromo.—Museo de Artillería, calle Mendez Núñez.—Museo de Pinturas, Paseo del Prado.—Observatorio Astronómico, Alfonso XII, 5.—Palacio Real, Plaza de Oriente.—Museo de Reproducciones Artísticas, Alfonso XII, 25.—Congreso de los Diputados, Plaza las Cortes.—Iglesia de San Francisco el Grande, Plaza de San Francisco.—Puerta de Alcalá, Plaza de la Independencia.—Palacio de Comunicaciones, Plaza de Castelar.—Real Academia de la Lengua, Felipe IV.—Obelisco del Dos de Mayo, Paseo del Prado.—Banco de España, Calle de Alcalá.—Puerta del antiguo Hospicio, Fuencarral, 86.—Monumento a Alfonso XII, estanque del Retiro.—Ermita.—Ermita de San Antonio de la Florida, final del Paseo de San Vicente.—Panteón de hombres ilustres, Paseo de Atocha.



9

# EL AÑO DE UNA MUJER

NOVELA CORTA POR

## PEDRO DE RÉPIDE

(Continuación)

narará la mala sombra que le persigue cuando entra en la sala de recreos.

Al regreso de uno de sus paseos, como Javier la acompaña hasta la esquina de la calle donde ella vivía, pasan, en la calle de Goya, por delante de la iglesia de la Concepción, con su torre un poco de central de Telégrafos, iluminada por el nimbo eléctrico que rodea la cabeza de la Virgen. En el templo hay fiesta todas las tardes, en celebración del mes de María, y Susana, que está en el disparedero, y lo mismo la da que la vean como que no la vean, ruega a Javier que entre con ella en la parroquia.

Dice que quiere verle rezar a su lado. Aunque no sea más que una vez. Ella se lo agradecerá eternamente. Ella reconoce que es una pecadora miserable; pero al fin y al cabo, reza. Y le parece que si consigue atraer al redil una oveja descarriada, convirtiendo a aquel indiferente, el Cielo sabrá perdonar a los dos.

Un escrúpulo llega de pronto a Susana, y no atreviéndose a entrar con Javier por la puerta principal, le obliga a dar un rodeo y entrar por una puertecilla particular. Javier pone algunos reparos a la conquista de la divina gracia.

—Pero, ¡mujer!, cualquiera diría que me haces entrar en la casa de Dios por una puerta de servicio. El Altísimo me va a tomar por un criado.

(Continuará.)

PAPELERIA  
DE  
MODA

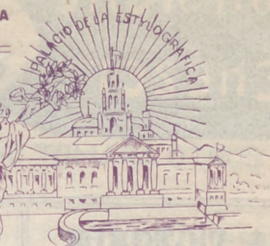

El mayor surtido en plumas estilográficas  
y lapiceros automáticos  
Casa especializada en artículos para regalo  
VIUDA DE M. DE NAVARRO  
Praelados, 5 :: MADRID :: Tel. 10.197

### ¡Un momentoll!

Tome las señas de esta  
Casa, oompre en ella una  
vez, y será la Papelería  
donde se surta siempre.

¡No lo olvidell!

Palacio de la estilográfica  
5, Praelados, 5  
MADRID



## GRAN RESTAURANT

Calle de Tetuán, 15;  
Teléfono 15.614.—Madrid

Dirigido por su propietario

DON VICENTE TORMO

A 20 metros de la Puerta del Sol.—Especialidad  
en Paellas Valencianas y Arroz abunda.—Cubier-  
tos a 4 y 5 pesetas y servicio a la carta.

## Clemente y García

CAMISERIA Y ROPA BLANCA

Equipos, canastillas, Batas, blusas.

Especialidad en ropas para niños

34, MAYOR, 34

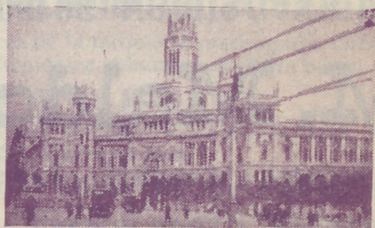





**REINA VICTORIA**

Carrera de San Jeronimo  
Compañía Díaz-Artigas

A las seis y media y diez y media

**Julietta compra un hijo**

¡Gran éxito!

Triunfo incomparable de PEPITA  
DÍAZ y SANTIAGO ARTIGAS

Butacas 3,75 pesetas.

**JAI-ALAI**

Calle de Alfonso XI

A las cuatro

Primero, a remonte, Ochotorena y Echániz J. contra Salsamendi y Errezábal. Segundo, a pala, Azurmendi y Amorobieta contra Gallarta y Pérez

No falte hoy a Jai Alai.

**NOVEDADES**

A las seis

**El príncipe Sin Par**

A las siete y cuarto

**La España de la alegría**

A las diez y cuarto

**El voto**

A las once y tres cuartos

**El hada del frío**

**ZARZUELA**

A las cinco y med' a y diez y cuarto

**El caserío**

**TEATRO APOLO**

A las seis y media

**El huésped del Sevillano**

A las diez y media

**El huésped del Sevillano**

**TEATRO DEL CENTRO**  
Compañía MANUEL PARIS

A las seis y cuarto

**Se desea un huésped**

A las diez y cuarto

**Se desea un huésped**

**TEATRO MARTÍN**  
Compañía de zarzuela

A las seis

**Las mujeres de Lacuesta**  
El espejo de las doncellas

A las diez y cuarto

**La Perfecta casada**  
Las niñas de mis ojos

**TEATRO DE LA LATINA**  
Compañía MARIA PALOU

A las seis y media

**¡Calla, corazón!**

A las diez y media

**La hija de la Dolores**



INFORMACIONES

**La cocina en casa.**

«Tortilla a la Matía Luisa». — Con huevos muy finamente rallado, azúcar a capricho y buena manteca de vacas, se hace una masa algo suelta, que después de haberla agregado unas bolitas de manteca quilla y raspaduras de limón o unas gotas de azahar, se batirá algún tiempo con un tenedor para que se esponje.

Se aumentan huevos sazonado con un poco de chispita de sal, y después de haberlo bien todo junto se pone en la sartén que tendrá manteca de vacas en abundancia, bien rosiente y se retira del fuego cuando tenga buen color por ambos lados.

Al poner la tortilla en la mesa se sirve con ron, a que se pegará fuego.

«Salmón a la genovesa». — Cortado el salmón en ruedas, se cuece en vapor de agua y caldo del puchero; si es posible tanto de uno como de otro; se añaden setas, perejil picado, sal, especias y mostaza en polvo.

Cuando esté cocido se retira, añadiéndole un trozo de manteca o aceite, según el gusto, mezclado con harina.

Luego se recuece el caldo, que se filtrará pasado por un tamiz, y cuando esté en su punto se echa sobre el salmón.

«Merengues». — Batir claras de huevo hasta que queden duras; añadir por

«LA EXPOSICION» de muebles nuevos

**M. Maldonado**

Variedad y economía.— Fabricación propia.

Leganitos, 4, toda la casa.— Teléfono 15294







hoy 12 de  
Marzo de 1927

1.346

MAC... DE INTERES

**sa. nos platos exquisitos.**

Con... seis cucharadas de azúcar mo-  
a cada.

Hacer montones pequeños sobre un  
papel blanco untado de mantequilla, que  
pondrá en el horno, teniendo cuidado  
que esté poco caliente; dejar una hora.

Los mérengues ti... nen que salir suma-  
mente blancos,

Para servirlos echar encima crema  
abundante.

«Salchichas a la provenzal».—Cortar  
pedacitos mollejas de ternera, des-  
pedidos de pollo, paladar de vaca y pe-  
regas de aves, todo estando ya cocido;  
añadir unas cuantas trufas

Poner un poco de mantequilla en una  
cacerola, un poco de harina, todos los  
ingredientes, un poco de caldo, tres yemas  
de huevo, zumo de limón y colocar  
en una fuente para dejar enfriar.

«Pierna de carnero a la rusa».—Tomar  
una buena pierna de carnero.

Prepararla a cocer al asador. Antes de  
que esté bien cocida quitarla del asador  
y ponerla en una fuente de metal, regán-  
dola con dos vasos de aguardiente.

Colocar la fuente a fuego lento, y una  
vez que el aguardiente caliente encenderlo;  
dar dando vueltas a la pierna hasta  
que el aguardiente se apague.

Servir la pierna con buen jugo de



**Chocolates-Cafés**  
MARCA *La Madrileña*  
PLAZA DEL PROGRESO-15-MADRID  
PRUEBELOS Y NO TOMARÁ OTROS

Cafés tostados  
desde 8 pesetas kilo.

Telefono 12.219

**FONTALBA**  
Compañía Margarita Xirgu

A las seis  
**La ermita, la fuente y el río**

A las diez y cuarto  
**La ermita, la fuente y el río**  
¡Gran éxito!

**TEATRO COMICO**  
Compañía Prado-Chicote

A las seis y media  
**Charlestón**

A las diez y media  
**He visto a un hombre saltar**

**TEATRO ALKAZAR**

A las seis  
Sección cinematográfica  
**Mare Nostrum**

A las diez y media.  
**Pensión Valdivia**

**PAVON**

A las seis y a las diez  
Grandioso programa de for-  
midable películas. Éxito de  
**El bandido de la sierra**

**Linoleum baratisimo**

Acuchillado y brillo a los pisos,  
presupuestos gratis. Me encor-  
go de limpieza general de Ofi-  
cinas, Bancos, Teatros, etc.

**Huertas, 15. Bisuteria**  
TELÉFONO 15-13 M.

**TEATRO ESBAVA**  
Pasadizo de San Ginés  
Compañía MELIA-CBBRIAN

A las seis y media  
**Dollars**  
La troupe rusa  
**Les Cogs D'or**  
Lujosa presentación.

A las diez y cuarto  
**Dollars**  
la troupe rusa. LE COG D'OR

**INFANTA ISABEL**  
Calle de Barquillo  
Compañía de comedias

A las seis y media  
**¡Me caehis... Qué guapo soy!**

A las diez y media  
**Suéltate el pelo, Rosario**  
¡Gran éxito!

**CIRCO PRICE**

Plaza del Rey  
Directores. Rexach y Perezoff

A las seis y diez y cuarto  
Magnífico programa de circo  
único en Madrid. Los mejores  
números y las más afamadas  
atracciones de Europa.  
Éxito del formidable artista,  
único en el mundo, Syvester  
Schaffer (enciclopédica crea-  
ción.) No falte hoy a Price.

**CAFE DE MADRID.-9, Alcalá, 9**

Todos los días, de tres de la tarde a la madrugada, GRAN-  
DES CONCIERTOS de música clásica y moderna por el

**TRIO HISPANIA**

Violín, Srta. Petra Cruz Luzeño.-Violonchelo, Srta. An-  
drea Varlet. —Piano, Sr. Barrenechea.

Excelente servicio de restaurant Café Moka se-  
lecto, 0,50 pesetas. Servicio por camareros.

28 BILLARES DE PRECISION



# Sección recreativa

## JEROGLIFICO COMPRIMIDO

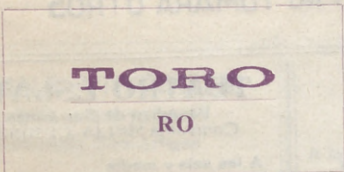

FRASE HECHA



### Soluciones del número anterior

A la metamorfosis: Ana

- |           |            |
|-----------|------------|
| 1 C ANA L | 7 L ANA R  |
| 2 C ANA S | 8 M ANA R  |
| 3 D ANA O | 9 P ANA L  |
| 4 D ANA E | 10 P ANA Y |
| 5 F ANA L | 11 R ANA S |
| 6 G ANA R | 12 S ANA R |

A la combinación geográfica:

- ALBA C ETE
- VIT O RIA
- VALE N CIA
- HUE S CA
- PON T EVEDRA
- ARR A GONA
- GRA N ADA
- SAN T ANDER
- OV I EDO
- PALE N CIA
- CÓRD O BA
- PAM P LONA
- MÁ L AGA
- BAD A JOZ

A la fuga de consonantes:

A la orillita del mar  
no vayas a coger conchas  
que por besarte los pies  
te pueden ahogar las olas.



## PARA HOMBRES

Ayer ventrudo, hoy enjuto,  
es que uso

La faja de Justo

Justo Juan

Carmen, 10.-Madrid

## Para comer bien

y con la seguridad de un servi-  
cio esmerado, lo hace usted en

## CASA SUSJE

RELADORES, 24

Jerez en Madrid

## ZENITH



## PARAGUAS

Bolsillos y Sombrillas

Compre sus articulos en esta casa

## VALERO

39, CARRETAS, 39

## BASTONES







Palacio Real

## Vinos finos de mesa INFANTA

De sus Viñedos y Bodegas en Chinchón  
Vinos de Rioja Gómez Cruzado  
Coñac y Ponche Caballero

Barcelona, 12.--MADRID.--Teléf. 15.621

## Alhajas de ocasión

Relojes de oro de ley desde 40 pesetas

## Perla, Carretas. 4

Platería, relojes económicos desde 7 pesetas,  
bisutería, objetos para regalos

Perla, Conde de Romanones, 1, duplicado  
MADRID

## EL REY DE LA ELEGANCIA en la Sastrería de Moda

CORTE ULTRAMODERNO

Se admite género para su confección

Concepción Jerónima, 10

MADRID

## Aparato para desinfección APOLO



Lo más práctico, lo más económico, lo  
más elegante

Pulveriza y lanza un chorro a ocho me-  
tros de altura

Desinfección de habitaciones, árboles  
y plantas

Patente 69516 - MADRID

TOMÁS LÓPEZ

DOCTOR MATA, 1

## Nueva tarifa para los coches de Plaza

### Franja color naranja

Primer límite — Por una carrera, de una a cuatro personas, a iguales horas del día que de la noche, 1,25.

Por una carrera, de una a cuatro personas, a la Plaza de Toros de Madrid, en días y horas de fiesta o corrida, 1,25.

Por una carrera, con una o cuatro personas, lo mismo de día que de noche, incluso a los cementerios de Nuestra Señora de la Almudena y civil del Este, siempre que se despidiera el coche dentro de este límite, 3.

Segundo límite — Por una carrera, con una o cuatro personas, a iguales horas del día o de la noche, 2,25.

Por una hora, con una o cuatro personas, lo mismo de día que de noche, incluso a los cementerios de Nuestra Señora de la Almudena y civil del Este, siempre que el coche se despidiera dentro de éste o del primer límite, 3.

Tercer límite. — Por una carrera, de una a cuatro personas, a igual hora del día que de la noche, 3.

Por una hora, con una o cuatro personas, lo mismo de día que de noche, incluso a los cementerios de Nuestra Señora de la Almudena y civil del Este, siempre que el coche se despidiera dentro del primero o segundo límite, 3.

Si se despidiera el coche dentro del tercer límite, la última hora se abonará completa a razón de 4 pesetas.

### SERVICIOS ESPECIALES

Por una carrera, de una a cuatro personas, en las horas del día, a los cementerios de Nuestra Señora de la Almudena y civil del Este, 4 pesetas

Por una carrera a San Isidro del Campo durante la romería, una o cuatro personas, a cualquier hora del día o de la noche, 2,50 pesetas.

Por una carrera a la Pradera del Corredor el Miércoles de Ceniza, por una o cuatro personas, a cualquier hora del día o de la noche, 2,50.

LINEAS DE TRANVIAS	
1	Sol-Salamanca..... 0,15
2	Sol-Arguelles..... 0,15
3	Salamanca-Sol 0,15.—Sol-Odo. 0,10
4	Sol-Ventaa, 0,20.—Sol-Pardinaa. 0,15
	Servicio especial Plaza de To- ros. Cda. de Nllos. 0,20. Toros 0,30
5	Sol-Pardinaa..... 0,15
6	Goya.Sol. 0,15.—Sol-Arguelles... 0,15
7	Sol-Hipódromo..... 0,15
8	Bombilla.Sol. 0,30.—Sol-Hipmó... 0,15
9	Sol-Bombilla, 0,30.—Sol-Hipmó... 0,15
10	Sol-Estación del Norte..... 0,20
11	Arguelles-Bilbao-Retiro..... 0,15
12	Sol-Arguelles (rosales)..... 0,15
13	A Martín.Sol. 0,10.—Sol-Odo... 0,10
14	P. Vllas-Sol. 0,25.—Sol-Quevedo. 0,10
15	P. Valdecaas.Sol. 0,25.—Sol-Cham- berí-Olavide..... 0,10
16	Sol-Fhco. 0,25.—Sol. A. Martín... 0,10
17	C. Caminos-Sol. 0,10.—Sol-Pgs... 0,05
18	Obelisco-Sol. 0,10.—Sol. Fco... 0,10
19	C. Caminos. P. Alonso Martínez... 0,10
20	C. Caminos Red de San Luis... 0,10
21	Sol-Pozas (por Leganitos)..... 0,15
22	Sol-Fuenteclilla..... 0,10
23	Sol-Fuenteclilla..... 0,15
24	P. Myr.-Grb. Bafo. 0,30.—C. Alto... 0,10
25	Sol-Especial P. de Toros. Cda. de
	Nllos. 0,30.—Cda. de Toros... 0,30
26	Plaza Mayor-Leganaa..... 0,50
27	Cibeles-P. de Toledo..... 0,15
28	Pozas-Sol. 0,15.—Sol-Deliciaa... 0,15
29	Rea de San Luis-Prosperidad... 0,20
30	Fuente Valdecaas-Antón Martín... 0,20
31	Hipódromo-Chamartín de la Rosa... 0,15
32	Sol-Diego de León (por S.)..... 0,15
33	Santo Domingo-Estación Norte... 0,15
34	Plaza Mayor Puerta del Angel... 0,10
35	C. Caminos-Glorieta de Bilbao... 0,10
36	Cibeles-Puente de la Princesaa... 0,15
37	Cibeles-Goya (final)..... 0,15
38	Pozas-Plaza S. Cruz (p. V. R.)... 0,15
39	Prosperidad-P. A. Martínez... 0,15
40	S. Domingo-Pozas. 0,15.—Pozas- E. Agric. 0,10.—E. Agric... 0,20
41	Puerta de Hierro..... 0,20
42	Cibeles-Hipódromo..... 0,15
43	Cibeles-Pñas. 0,10.—Pñas-Vlaa... 0,10
44	Cibeles-Plaza Manuel Becerra... 0,15
45	Prosperidad-Serrano..... 0,10
46	Plaza Mayor-Fuenteclilla..... 0,05
47	Plaza Mayor-Mataderos..... 0,20
48	Quevedo-Cibeles-P. de Alocha... 0,15
49	Glorieta Bilbao-Colón-Goya... 0,15
50	Glorieta Ruiz Jiménez-G.4 Gzde... 0,15



Reparto diario  
**Gratis**  
en  
Casinos  
Hoteles  
y Cafés.  
Militar: 20.000 ejemplares  
1.800 ejemplares



**“Espectáculos de Madrid”**

Es la única revista diaria en España en su clase. Sus extensísimas tiradas, que se distribuyen diariamente en hoteles, casinos, cafés, barberías, limpiabotas, etc., etc., hacen de ella

**la mejor y más eficaz propaganda**

Siendo nuestra mayor garantía, la vista del comercio, los

**¡cinco años de publicación no interrumpida!**

Por lo cuál este es

**el anuncio más barato y mejor.**

Encargue sus anuncios y reclamos a

**“Espectáculos de Madrid”**

2, CONDE DE ROMANONES, 2

REAPARICION dentro de breves días



en su quinta temporada taurina, ¡Ocho páginas!, ¡profusión de grabados!, colaboración de prestigiosas firmas!, ¡información completa de Madrid y provincias!

Reapareceremos diciendo LA VERDAD EXACTA como en años anteriores.

Sus repartos se harán en los cafés y en la puerta de la Plaza de Toros de Madrid.

**¡Completamente gratis!**

Hacemos anuncios a precios fantásticos.

**2, Conde de Romanones, 2**

**Tarifa para el servicio de Automóviles.**

Al servicio público, clasificados por su categoría de fuerza y distinguidos por franjas en los colores naranja y verde.

**FRANJA AZUL**

Pescetas

Los 800 primeros metros.....	0,80
Por cada 200 metros más.....	0,25
Por cada hora que el coche esté parado, en fracciones de 0,25.....	3,00

**FRANJA NARANJA**

Los 800 primeros metros.....	0,60
Por cada 200 metros más.....	0,10 y 0,20
Por cada hora que el coche esté parado en fracciones de 0,10 o 0,20... ..	2,00 y 2,50

**FRANJA VERDE**

Los 800 primeros metros.....	0,40
Por cada 200 metros más.....	0,10 y 0,51
Por cada hora que el coche esté parado en fracciones de 0,10 y 0,15... ..	2,00

**Tenencias de Alcaldía**

Distritos: Buenavista, Olózaga, 1, Teléf. 52.411. Centro, Plaza Mayor, 3, Teléf. 10.060.—Congreso, Cervantes, 19, Teléf. 10.045.—Chamberí, Plaza de Chamberí, 7, Teléf. 30.064.—Hospicio, Libertad, 18, Teléf. 15.937.—Hospital, Cabeza, 9, Teléfono 10.032.—Inclusa, Juanelo, 20, Teléf. 10.027.—Latina, Carrera de San Francisco, 8-10, Teléf. 10.140. Palacio, Tutor, 27, Teléf. 30.264.—Universidad, Alberto Aguilera, 3, Teléf. 30.136.

**Ministerios**

Presidencia, Paseo de la Castellana, 3, Teléfono 30.165.—Estado, Plaza de la Provincia, 3, Teléfono 16.547.—Momento, Paseo de Atocha, 1 y 3, Teléf. 10.062.—Gobernación, Puerta del Sol, 7 y Correo, 1, Teléf. 53.039.—Gracia y Justicia, San Bernardo, 47, Teléf. 14.883.—Guerra, Alcalá, 47; Prim, 10 y 12 y Barquillo 10, Teléf. 12.608.—Hacienda, Alcalá, 11 y Aduana, 10, Teléf. 11.397.—Instrucción Pública y Bellas Artes, Paseo de Atocha, 1 y 3, Teléf. 10.402.—Marina, Plaza de los Ministerios, 7 y Bailén, 5, Teléf. 13.296.—Trabajo, Comercio e Industria, Marqués de la Ensenada, 8, Teléfono, 32.256.





**DROGUERIA Y PERFUMERIA**  
**José Alarcón**  
**ATOCHA, 88**

Drogas para todas las industrias.  
 Especialidad en esencias y colorantes  
 para gaseosas y confitería.  
 No comprar sin consultar precios en esta Casa.

**LA CORUÑA**  
**MARTÍN NAVAZO**

Vinos, restaurant, cervezas, licores de todas las  
 marcas, mariscos del día, aperitivos y bocadillos  
 La peña más clásica de Madrid.  
**4, ALCALA, 4**

Luis Bahía  
**“La Cepilla”**  
 VINOS FINOS DE MESA  
 (DEGUSTACION)  
**3, Peligros, 3**

LUIS FEIJCO



**Casa Adoración**

ULTIMAS NOVEDADES DE PARIS **Sombreros**  
 para **señora**  
 y **niñas.**  
**4, CALLE DEL PRADO, 4**  
 TELEFONO 14 226

**Algunos museos que merecen visitarse**

- Arqueológico Nacional*, Serrano, 13: De diez a cuatro diario; festivos, de diez a una.
- Armería Real*: De diez a una, diario, una peseta; jueves, gratis, de dos a tres.
- Arte Moderno*, Paseo de Recoletos, 20: De ocho a una, diario, una peseta; jueves y domingos, gratis.
- Artillería*, Méndez Núñez: De ocho y media a doce y media, diario, 0,25 pesetas; martes y sábados, gratis.
- Caballerizas Reales*, Bailén, 8: De dos a cinco, diario, una a seis personas dos pesetas; lunes, gratis.
- Museo Romántico*, San Mateo 13: De once a cuatro, entrada gratis.
- Nacional de Ciencias Naturales*, Castellana (Hipódromo): De nueve a doce, diario, y de nueve a doce y media, festivos.
- Nacional del Prado*, Paseo del Prado, 9: De diez a cuatro, diario, y de diez a dos, festivos; Domingos y jueves gratis.
- Naval*, P. Ministerios 7: De diez a una, diario.

**TARIFA DE CORREOS.—Correspondencia ordinaria.**

PUNTO DE DESTINO	CARTAS		Tarjetas postales		Sobres monederos y objetos asegurados		Derecho de certificado	
	Tipo	Francia	Sencillos	Tipo	Francia	Cualquier peso	Cts.	Cts.
Interior de las poblaciones, Península, Islas Baleares, Canarias, posesiones españolas del Norte de Africa y Andorra... Portugal, Gibraltar, Filipinas y América.....	20	15	15	20	15	30	30	30
Fernando Póo, Annobon, Cortis y demás posesiones del Golfo de Guinea.....	25	25	15	25	25	30	30	30
Oficinas españolas en Marruecos y Tánges.....	25	25	15	25	25	30	30	30
Todos los demás países.....	30	30	15	30	20	40	40	40

(a) Los primeros 20 gramos son 40 céntimos, y cada 20 gramos que exceda, de los 20 primeros, 20 céntimos. — (b) Por excepción es de 5 céntimos solamente el importe del certificado para los impresos que contienen libros, sin que haya derecho a indemnización en caso de extravío.



# Carteleras de Cines y Deportes

## CINEMATOGRAFOS

*Real Cinema* (Plaza Isabel II). Todos los días gran programa tarde y noche, Domingos y días festivos por secciones.

*Príncipe Alfonso* (Génova).—Tarde y noche colosal programa. Domingos y festivos por secciones.

*Monumental Cinema* (Plaza de Antón Martín).—Cinco y media y diez noche, gran programa, Domingos y festivos por secciones.

*Cinema del Callao* (Plaza del Callao).—Todos los días, tarde y noche, grandes programas de películas, Domingos y festivos por secciones.

*Sage* (Palacio de la Música, Avenida Pí y Margall).—A las seis y a las diez, grandes programas de películas. Sábados conciertos, Domingos y días festivos por secciones.

*Cine de San Miguel* (Plaza de San Miguel).—A las cuatro y media y nueve y media, colosales películas. Domingos secciones.

*Cine Ideal*.—A las cinco y media y a las diez, grandioso programa de películas, Domingos y días festivos por secciones.

*Cinema Bilbao* (Fuencarral, 122).—Tarde y noche, secciones de cinematógrafo. Domingos por secciones.

*Cinema Goya* (Calle Goya).—A las seis y a las diez, gran programa de cinematógrafo, Festivos por secciones.

*Cine Argüelles* (Calle del Marqués de Urquijo).—Tarde y noche grandes secciones.

*Royalty* (Calle Génova).—Selecto programa de cinematógrafo.

*Cine Madrid* (Calle Tetuán) Tarde y noche gran programa de películas. Domingos y días festivos por secciones.

*Cinema España* (Paseo de San Vicente).—A las cuatro y media y nueve y media, grandes programas de películas. Domingos por secciones.

## FOLT-BALL

*Stadium Metropolitano* (Avenida Reina Victoria).—Domingos y días festivos grandes partidos.

*Sociedad Gimnástica Española* (Diego de León y Torrijos).—Domingos y días festivos grandes partidos.

*Campo de Deportes del Real Madrid* (Carretera de Chamartín, núm. 11).—Domingos y días festivos grandes partidos.

## ¡¡Camisas, Corbatas!!

Imposible mejorar nuestro surtido y precios.

## EL FÉNIX

Mayor. 37.—MADRID

## La Regional

Vinos finos de mesa. -:- Servicio a domicilio.

Acreditado vermouth A. D. A.  
y blanco LA PALMA (Huelva).

1, Los Madrazo, 1.

Teléfono 86-68 M.

## DENTADURAS Y ALHAJAS

Aunque estén rotas compro

Felipe, III, núm. 1, Joyería

(Entre Plaza y calle Mayor)

## “Casa Luis”

Vinos - Cervezas - Licores

Antiguo dependiente de «La Coruña»

El sitio más delicioso de Madrid

Aperitivos, Refrescos. Vinos y Licores de las más acreditadas marcas.

18, Los Madrazo, 18

## ¡¡Gran liquidación!!

Trajes a medida, negros, azules y fantasia

¡¡A 40 pesetas!!

“La Argentina”, Toledo, 69

(Plaza de San Millán)

## COLOMBO Bar

Cruz, 23 ?.....

## Camisería y corbatería

## LA NOVEDAD

Siempre tengo las últimas novedades a precios económicos.

San Bernardo, 42

RELOJERÍA

DE

MANUEL ALVAREZ

Compra y venta de relojes de todas clases, antiguos y modernos.

6, CALLE DEL PRADO, 6.—Teléfono 14.226



# Casa Cano

ATOCHA, NÚM. 2.—MADRID

Almacenes de Tejidos en General

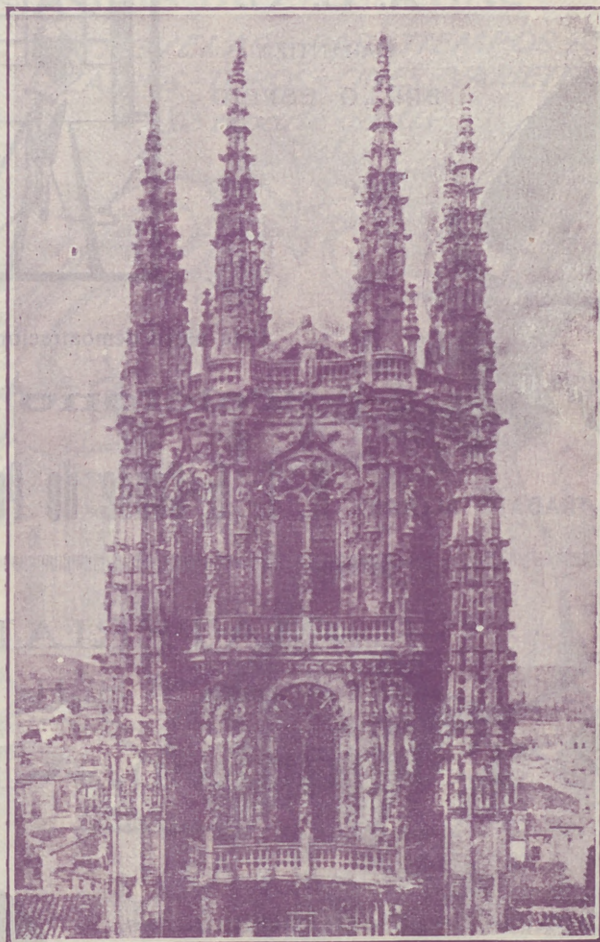

Primera Casa en Velos y Mantillas

LA CATEDRAL

DE LAS COLCHAS

Mantas, Mantelerías y Géneros blancos



# EL ENCANTO DEL HOGAR



**“Vampiro”**

**A. E. G.**

LIMPIA TODO SIN TRABAJO ALGUNO

**“Dandy”**

**A. E. G.**

GARANTIZA

BRILLO ESPEJO



Pida usted demostraciones gratuitas al

**Teléfono 16.202**

**A. E. G.-Conde de Peñalver, núm. 7**



**MATERIAL**

para T. S. H.

**Telefunken. -- Berlín.**

Aparatos de lámparas, de galena, auriculares,  
cascos, altavoces, lámparas.

Detalles de todas clases facilita el Representante exclusivo para España y Portugal

**A. E. G.-Ibérica de Electricidad, S. A.**

Madrid, Paseo de Recoletos, 17

y sus oficinas en Barcelona, Bilbao, Gijón,  
Sevilla, Valencia, Granada y Zaragoza.

