

Quinto año de publicacion no interrumpida.

# ESPECTÁCULOS DE MADRID

REVISTA DIARIA  
Y  
GUIA DE LA CAPITAL

CRÓNICAS = NOVELAS = PASATIEMPOS =  
TEATROS = TOROS = CINES = VARIETÉS Y SPORT

— *Se reparte gratis* —



· · · DIRECCIÓN · · ·

CONDE DE ROMANONES, 2 - ESQ. A CONCEPCIÓN JERÓNIMA



## Unión Musical Española

Carrera de San Jerónimo, 30 (edificio propiedad) y Preciados, 5.

Autopianos, Pianos, Armoniums, Instrumentos accesorios, Rollos Diana.  
Música Española y Extranjera. AUTOPIANOS DE ALQUILER.

*Casa la más surtida y más barata de España.*

# Odeon



*Máquinas y Discos*

PLAZOS Y CONTADO

EL MEJOR Y MÁS ARTÍSTICO REPERTORIO

AGENCIA EN MADRID:

**PRECIADOS, 1 Y PELIGROS, 14 Y 16**



# ESPECTÁCULOS DE MADRID

REVISTA DIARIA

DE INFORMACIÓN Y PROPAGANDA

.. FUNDADA EL 21 DE NOVIEMBRE DE 1922 ..

## Distribución de nuestras tiradas

Todos los días, de doce y media a dos en los Casinos de Madrid, Bellas Artes, Gran Peña; en los Hoteles Palace, Ritz, París, Inglés, Reina Victoria y Regina.—De cuatro a cinco de la tarde, en los siguientes Cafés y de esta forma: *Martes, Jueves y Sábados*, Cafés Oriental, Levante, Puerto Rico, Universal, Colonial y Madrid; *Miércoles, Viernes y Domingos*, Cafés Foranos, Lion d'Or, Maison Dorée, Café-Bar La Montaña, Savoia y Norte.

Diariamente se reparte también en los Bares Villa-Rosa, Plaza Santa Ana, 17, «Madrid-Sevilla» y en Echegaray, 21.—Lo que avisamos a los señores anunciantes para que lo comprueben.

Para toda clase de anuncios y propagandas diríjense a la Dirección

**2, Conde de Romanones, 2**

(Esquina a Concepción Jerónima)

### Tarifa general de la Compañía del Metropolitano Alfonso XIII

Sol-Ventas, 0,20. Sol Vallecas, 0,20. Sol-Norte, 0,25.

Quenda	20	20
S. Bernardo	20	20
Horvada	20	20
SI Domingo	20	20
Isabel II	20	20
Sevilla	20	20
Banco	25	25
Retro	25	25
P. Vergara	25	25
Goya	25	25
M. Beccerra	30	30
Ventaa	30	30
P. Vallecas	35	35
Pacifico	35	35
M. Beccerra	40	40
Goya	40	40
P. Vergara	40	40
Banco España	45	45
Sevilla	45	45
Isabel II	50	50
Santo Domingo	50	50
Noviciado	50	50
San Bernardo	50	50
Quevedo	50	50
C. Caminos	10	10
Rios Kosas	10	10
Iglesia	10	10
Chamberí	10	10
Bilbao	15	15
Tribunal	15	15
Gran Vía	15	15
Sol	15	15
Progreso	20	20
Antón Martín	20	20
Atocha	20	20
M. Pelayo	25	25
Pacifico	25	25
P. Vallecas	30	30
Ventas	30	30
M. Beccerra	35	35
P. Vergara	35	35
Banco España	40	40
Sevilla	40	40
Isabel II	45	45
Santo Domingo	45	45
Noviciado	50	50
San Bernardo	50	50
Quevedo	50	50

## ALBERTO

Pulseras de pedida, especialidad



Ultimas creaciones

7, Carretas, 7

## VILLA-ROSA RESTAURANT

El mejor y más típico en su género y el preferido por la buena sociedad.

SERVICIO PERMANENTE.—PLATO DEL DIA  
SERVICIO A LA CARTA

Visite usted **VILLA-ROSA**

Plaza del Principe Alfonso, 17.—Tel ° 12.270

## Fotografía Laurgraff

Montera, 42, planta baja.

Sucursal en Preciados, 16, planta baja.

Magníficas postales desde tres ptas., kilométricos, pasaportes y carnets entregados en el acto.

SE HACEN AMPLIACIONES

SOMBRERERIA MODERNA

Ultimos modelos de sombreros de FIELTRO

PRECIOS DE FABRICA

Leganitos, 2

SGCB2021

# Horario de trenes.

	Salida de Madrid	Llegada a Madrid
<b>Compañía del Norte</b>		
Expreso Hendaya (vía Avila).....	21,30 22	7-9,15
— Galicia (vía Avila).....	18,50	10,05
Surexpreso Francia (vía Avila).....	21	10,40
Rápido Francia (vía Segovia).....	9,45	21,40
— Asturias Santander.....	8,45	22,20
Correo Hendaya (vía Avila).....	22,30	6
— Galicia (vía Avila).....	10,20	7,45
— Santander (vía Segovia).....	17,25	8,15
— Asturias (vía Avila).....	18	8,40
Mixto Galicia.....	19,45	14,20
— Francia Bilbao (vía Avila).....	6,40	19,50
Mensajerías Segovia-Escorial.....	20	15,47
Ligeros Segovia.....	7,30 18,45	11,20-20,54
— Avila.....	9,12 y 16	11,42-20,25
Tranvía Pozuelo.....	8,02 16,35	18,47
— Escorial-Cercedilla.....	14,10 y 19,15	9 18,05
— idem. (domingos).....	9,56	20,05

## Madrid-Zaragoza-Alicante

Rápido Barcelona.....	9,30	22,45
— Alicante, Valencia y Cartagena.....	9,30	22
— Andalucía.....	9,50	20,30
Expreso Barcelona y Zaragoza...	19,45	9,35
— Andalucía.....	22,40	8,50
— Algeciras.....	18,50	10,15
— Toledo.....	9,15	20,10
— Badajoz (alternativo).....	8,40	21,20
Correo Barcelona y Zaragoza....	21,10	8,35
— Zaragoza.....	18,30	11,35
— Andalucía.....	22	7
— Cuenca.....	18,30	11
— Badajoz.....	19	9,25
— expreso Alicante.....	20,35	7,30
— expreso Cartagena.....	23	8
— expreso Valencia.....	21,35	8,35
— Toledo.....	18	10,30
Omnibus Guadalajara ..	10, 16,30	20 8,20 - 17,40
— Barcelona.....	7,10	20
— Sigüenza.....	13,20	14,50
— Toledo.....	7,45 21,15	14,35 - 22,15
— Aranjuez... ..	13	15,35
Mixto Alicante, Valencia y Cartagena.....	10,20	18
— Andalucía y Cuenca.....	7	21,40
— Alcázar.....	17,15	11,40
— Badajoz y Toledo.....	12	17,25
— Toledo.....	17	14,35
— Aranjuez y Cuenca.....	19,30	9,45
Tranvía Getafe.....	6,20 9	14,15 7,45 - 13,15

## Madrid-Cáceres-Portugal

Expreso Cáceres-V.-Alcántara ...	21,05	8,25
Correo Cáceres V.-Alcántara.....	18,40	10,24
Mixto Cáceres-V.-Alcántara.....	8,35	19,48
— Griñón.....	14 y 20	6,58

# Casa MERP

PAPELERIA

Arreglo de todas las marcas de stylográficas, estuches de dibujo



Echegaray, 7

Teléfono 15.929

## Gran mantequería

# “LOS ALPES”

Las más próxima a la Puerta del Sol  
Quesos, mantecas, conservas, vinos y licores  
de las mejores marcas

4, Carmen, 4

# A. Rodrigo



SASTRE DE MODA

CASA ESPECIAL EN TRAJES DE ETIQUETA

Mayor, núm. 44. = Madrid.





Congreso de los Diputados

## FÁBRICA Y ALMACÉN

de pianos, órganos y armoniums

**Ricardo Rodríguez**

VENTAS AL CONTADO Y A PLAZOS

Despacho: Ventura de la Vega, 3

Talleres: Pizarro 19 (Palacio de Cheste)

Teléfono 12.544

## Mesón del Segoviano

El más popular de la Corte, donde se admiran los famosos frescos pintados por el gran artista granadino Arturo Gil Alguacil.—Espacioso Garage.

Cava Baja, 28 y 41.—Teléfono 14.853



**ALFONSO ALONSO**  
**EL AS DE LA SIDRA**  
NALON

Fabada y pote asturiano  
**TRES CRUCES, 1.**  
**MADRID**



Plaza de Toros

## ¡Le interesa mucho!

Al llegar a Madrid, instálese confortablemente en uno de los siguientes Hoteles, los mejores y más principales de la Corte

*Palace Hotel* (Plaza de Cánovas y Calle de Medinaceli).—El más regio y hermoso de España.

*Hotel Ritz* (Plaza de la Lealtad).—El más suntuoso y aristocrático.

*Reina Victoria* (Plaza del Angel).—El más confortable, cuya pensión es desde 35 pesetas.

*Hotel Regina* (Alcalá 19).—Elegantísimo y limpio, pensión desde 25 pesetas.

*Hotel Inglés* (Echegaray 8 y 10).—Antiguo y precioso, con su pensión desde 20 pesetas.

*Hotel Paris* (Calle de Alcalá 2).—El más cómodo y céntrico, pensión desde 25 pesetas.

*Príncipe de Asturias* (Carrera de San Jerónimo, 30 y Echegaray, 1 y 3).—Modernísimo y coquetón, pensión desde 22 pesetas.

*Hotel Royal Meublé* (Calle de Tetuán, 15).—El más escogido de Madrid, pensión desde 13 pesetas.

PARA TOMAR BUEN CAFE, hágalo en los siguientes sitios, por ser sus géneros de inmejorable calidad y sus locales de sumo agrado.

*Nuevo Café Oriental* (Puerta del Sol, 11 y 12 y Preciados, 2).—El café mejor y el local más clásico. Grandes conciertos diarios.

*Puerto Rico* (Puerta del Sol, 3).—Esmerado y notable servicio.

*Café Universal* (Puerta del Sol, 15).—Comodísimo y monumental.

*Café Colonial* (Calle de Alcalá, 8).—Esmeradísimo y restaurant de primera.

*Café Madrid* (Calle de Alcalá, 9).—Enorme y fino servicio servido por competentes camareros. Estupendos billares.

*Lion D'or* (Calle de Alcalá, 18).—Exquisito café, gran confort.

*Maison Dorée* (Calle de Alcalá, 22).—Elegante y nuevo café, restaurant con esmeradísimo servicio.

*Savoia* (Calle de Alcalá, 49).—Superior café, punto de reunión de ininidad de artistas.

*Café del Norte* (Red de San Luis).—Popular café y restaurant selecto.

A MEDIA TARDE, para tomar cerveza y mariscos

*La Montaña* (Puerta del Sol; 1 y Calle de Alcalá, 2).

*Figaro* (antiguo Maxins, Calle de Alcalá, 17).—Son los puntos más deliciosos y céntricos.

PASARA USTED UNA BUENA TARDE en los mejores y más principales Casinos de Madrid.

*Bellas Artes*.—Suntuoso edificio edificado a la moderna en la Calle de Alcalá. Punto de reunión de la alta aristocracia.

*Casino de Madrid*.—Magnífico palacio enclavado en la calle de Alcalá, frente a la de Sevilla. Donde se reúne el más selecto público.

*Gran Peña*.—Grandioso edificio situado en la entrada de la Gran Vía, punto de reunión de los títulos más afamados de España.



Museo del Prado

**Felix Uoca**

FÁBRICA DE BRONCES ARTÍSTICOS  
LÁMPARAS, CAMAS  
MUEBLES Y HERRAJES

DESPACHO CENTRAL: NICOLÁS M<sup>e</sup> RIVERO, 375

FÁBRICA: Paseo de las Accacias, 2.º dupdo<sup>o</sup>  
MADRID  
Teléfono 5.407-M

**Cine Pathé Baby**, nuevo modelo perfeccionado, D. M.; **Camera Baby**, para impresionar películas; **Super-Baby**, para proyectar películas de 100 metros  
Revelado de películas, arreglo y reajuste de toda clase de aparatos

**Casa Zato**  
Peligros, 14

**PAVON**  
CAFÉ BAR

El mejor café.

Servicio esmerado.  
Precios corrientes.

## Embajadas y Consulados

Alemania, Castellana, 4; Consulado, íd.—Argentina, Zurbano, 21; Consulado, Almagro, 40.—Austria, Alcalá, 16 (Consulado).—Bélgica, Padilla, 23; Consulado, Paseo Recoletos, 21.—Brasil, Castellana, ; Consulado, Avenida de Pi y Margall, 5.—Colombia, Fortuny, 23; Consulado; Núñez de Balboa, 8.—Cuba, Alfonso XII, 23 (moderno); Conde Aranda, 16.—Chile, Alfonso XI, 5; Consulado, San Pedro, 1.—Checoslovaquia, Orfila, 5 (Consulado).—Dinamarca, Serrano, 45; Consulado, Bárbara de Braganza, 14.—Ecuador, Colmenares, 8 (Consulado).—Estados Unidos de América, Castellana, 32; Consulado, Avenida Conde Peñalver, 16.—El Salvador, Marqués del Riscal, 10; Consulado, Serrano, 17.—Francia, Villalar, 2; Consulado, Viillar, 11. Guatemala, Almagro, 50 (Consulado).—Honduras, Guillermo Rolland, 1 (Consulado).—Inglaterra, Fernando el Santo, 16; Consulado, Alcalá Galiano, 5.—Italia, Mayor, 90; Consulado, Almudena, 2.—Japón, Alcalá, 103.—Méjico, Marqués de Villamagna, 4; Consulado, Lista, 25.—Mónaco, Manuel Longoria, 4 (Consulado)—Noruega, General Martínez Campos, 33; Consulado, Castelló, 42.—Países Bajos: Fernando VI, 27; Consulado, Almagro, 50.—Panamá, F. González, 17; Consulado, íd.—Perú, Lealtad, 4; Consulado, Carmen, 38.—Portugal, Almagro, 50; Consulado, Plaza de la Encarnación, 3. Republicana Dominicana, Serrano, 5 (Consulado). Rumanía, Barquillo, 6 (Consulado).—Rusia, Princesa, 8.—Suecia, Zurbano, 25; Consulado, Villanueva, 18.—Suiza, Sagasta, 25; Consulado, íd.—Turquía, Santa Engracia, 5 (Consulado).—Uruguay, Caballero de Gracia, 14; Consulado, Conde Xiqueña, 2.—Venezuela, Olózaga, 4; Consulado, Alcalá, 114.

## Casas de Socorro

Buenavista, Castelló, 65, Teléf. 52 430.—Centro, Navas de Tolosa, 10, Teléf. 10.025.—Congreso, Fúcar, 8, Teléf. 10.048.—Chamberí, Eloy González, 15, Teléf. 30.271.—Hospicio, Augusto Figueroa, 45, Teléf. 16.189.—Hospital, Santa Isabel, 36, Teléfono 10.034.—Inclusa, Encomienda, 21, Teléfono 10.406.—Latina, Carrera de San Francisco, 8, Teléfono 10.022.—Palacio, Cristinos Martos, 3, Teléfono 30.073.—Universidad, San Bernardo, 68, Teléfono 15 632.

## Principales Monumentos Artísticos e Istóricos

Biblioteca y Museos Nacionales, Paseo Recoletos.—Museo de Historia Natural, Hipódromo.—Museo de Artillería, calle Mendez Núñez.—Museo de Pinturas, Paseo del Prado.—Observatorio Astronómico, Alfonso XII, 5.—Palacio Real, Plaza de Oriente.—Museo de Reproducciones Artísticas, Alfonso XII, 25.—Congreso de los Diputados, Plaza las Cortes.—Iglesia de San Francisco el Grande, Plaza de San Francisco.—Puerta de Alcalá, Plaza de la Independencia.—Palacio de Comunicaciones, Plaza de Castelar.—Real Academia de la Lengua, Felipe IV.—Obelisco del Dos de Mayo, Paseo del Prado.—Banco de España, Calle de Alcalá.—Puerta del antiguo Hospicio, Fuencarral, 86.—Monumento a Alfonso XII, estanque del Retiro.—Ermita.—Ermita de San Antonio de la Florida, final del Paseo de San Vicente.—Panteón de hombres ilustres, Paseo de Atocha.

8

# EL AÑO DE UNA MUJER

NOVELA CORTA POR

## PEDRO DE RÉPIDE

(Continuación)

ñosamente. Se ve que tiene buen gusto este Javier. Me ha dicho que tiene algunos buenos retratos en su casa, y que le agradaría que los viese. ¿Por qué no? Me dijo que si quería ir hoy. ¿Qué más da? ¿Quién no ha visto un cuarto de soltero? Por supuesto, que no haré más que entrar y salir. Así me entretendré un poco. Y cuando este coqueteo se acabe, me acordaré riendo de cómo es el nido de este hombre que se divierte. ¡Y aunque fuera mi amante! ¿Sería la primera? Pero, ¡qué horror! ¿Qué diría el padre Quintana? ¡Que caída! ¡Qué escándalo! Aunque no perdiendo la cabeza, todo tiene un arreglo. Yo, veintisiete años; él, treinta y uno, y libres los dos.

V

MAYO

Susana ha perdido ya la cuenta de sus imprudencias.

Todas las tardes se va en coche a la Casa de Campo con Javier. Eligen para sus paseos las avenidas más apartadas, y cuando alguna rama roza la ventanilla del carruaje, Susana se dedica al deporte de coger unas hojas al pasar para guardarlas luego entre las páginas del libro que lee.

Javier ha cogido también una rama de acacia florida. Cree que eso le dará buena suerte en el Casino y que le abando-

(Continuará.)

PAPELERIA  
DE  
MODA



El mayor surtido en plumas estilográficas  
y lapiceros automáticos.  
Casa especializada en artículos para regalo  
VIUDA DE M. DE NAVARRO  
Preciosos, 5 :: MADRID :: Tel. 10.197

### ¡Un momento!

Tome las señas de esta  
Casa, compre en ella una  
vez, y será la Papelería  
donde se surta siempre.

¡No lo olvide!

Palacio de la estilográfica  
**5, Preciados, 5**  
MADRID



## GRAN RESTAURANT

Galle de Tetuán, 15;  
Teléfono 15.614.—Madrid

Dirigido por su propietario

**DON VICENTE TORMO**

A 20 metros de la Puerta del Sol.—Especialidad  
en Paellas Valencianas y Arroz abunda.—Cubier-  
tos a 4 y 5 pesetas y servicio a la carta.

## Clemente y García

CAMISERIA Y ROPA BLANCA

Equipos, canastillas, Batas, blusas.  
Especialidad en ropas para niños

**34, MAYOR, 34**

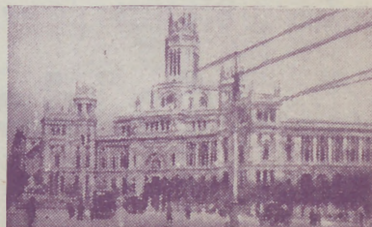



**REINA VICTORIA**

Carrera de San Jeronimo  
Compañia Diaz-Artigas

A las seis y media

**Julietta compra un hijo**

¡Gran éxito!

Triunfo incomparable de PEPITA DIAZ y SANTIAGO ARTIGAS  
Butacas 3,75 pesetas.

**JAI-ALAI**

Calle de Alfonso XI

A las cuatro

Primero, a pala, Gallarta II y Ocha contra Badiola y Ermua Segundo, a remonte, Irigoyen y Ugarte contra Echániz A., Ucin y Berolegui.

No falte hoy a Jai Alai.

**NOVEDADES**

A las seis

**La rubia del Far-West**

A las siete y cuarto

**El príncipe Sin Par**

A las diez y cuarto

**El voto** (estreno)

A las once y tres cuartos

**El hada del frío**

**ZARZUELA**

A las cinco y med'a y diez y cuarto

**El caserío**

**TEATRO APOLO**

A las seis y media

**El huésped del Sevillano**

A las diez y media

**El huésped del Sevillano**

**TEATRO DEL CENTRO**

Compañia MANUEL PARIS

A las seis y cuarto

**La quema**

**Bajo la capa de Arlequin**

A las diez y cuarto

**Se desea un huésped**

**TEATRO MARTÍN**

Compañia de zarzuela

A las seis

**Las mujeres de Lacuesta**

**El espejo de las doncellas**

A las diez y cuarto

**La Perfecta casada**

**Las niñas de mis ojos**

**TEATRO DE LA LATINA**

Compañia MARIA PALOU

A las seis y media

**Divino Tesoro**

A las diez y media

**La hija de la Dolores**



INFORMACION

**Pasatiempo**

Un peón de albañil llevaba al hombro una gruesa y larga viga, con la cual se cayó inadvertidamente, un golpe a Diógenes y gritó a éste:

—¡Cuidado!

—¡Qué! ¿Vas a darme un segundo golpe?... Le preguntó el filósofo.

**PUNTOS Y COMAS**

Hay hombres en el mundo como fantoches; se aprietan los tornillos y ¡zas! se rompen.

¿Que no se aprietan?

Al menor soplo giran como veletas.

Hay canallas y valientes... valientes que dan la cara y al revolver una esquina te asesinan por la espalda.

—  
¡Siempre te encuentras en gueta si por nada armas camorra!

Llevas una vida perra.

¡Qué porra!

MARIANO DE ROJAS

—  
Una señorita fué a ver a otra amiga suya, y no la encontró en su cuarto, pero en cambio encontró todos los muebles cubiertos de polvo.

Quiriendo darle una benévola lección...

“LA EXPOSICION” de muebles nuevos

**M. Maldonado**

Variedad y economía.—Fabricación propia.

Leganitos, 4, toda la casa.—Teléfono 15294







hoy 11 de  
Marzo de 1927  
1.345  
MACRO RECREATIVAS

mpy anécdotas.

l hombre de limpieza y aseo. escribió con el dedo,  
sobre el polvo, en cada mueble la pala-  
bra «cochina».

Volvió al día siguiente, y dijo a su  
amiga que el día anterior había estado  
verla.

—Ya conocí que habías estado, por-  
que dejaste tu nombre escrito en todos  
los muebles.

EL DISFRAZ DE LA MUERTE

SONETO

Tiró el sudario; sobre el yerto hueso  
carnes de podre con primor rehizo;  
rió su cráneo con menudo rizo  
y embadurnóse de carmín y yeso.  
Con dientecillos de felino avieso  
pr. stó a su boca singular hechizo;  
con luz de huesa las pupilas hizo,  
y consiguió tornar su mueca en beso.

Se echó al mundo vestida de bacante,  
¡qué éxito tan grande! ¡qué alborozo!  
¡casi como ramera apetitosa,  
a saciar sus lujurias, anhelante  
sigue el viejo, la persigue el mozo,  
¡todos van con ella hasta la fosa.

ROSARIO DE ACUÑA.

Procuro siempre acudir muy puntual  
a las citas, decía Boileau, porque he no-  
tado que los que esperan, suelen em-  
pear el tiempo en enumerar los defec-  
tos de los que se hacen esperar.



Chocolates-Cafés  
"La Madrileña"  
MARCA  
PLAZA DEL PROGRESO-13-MADRID  
PRUEBELOS Y NO TOMARÁ OTROS

Cafés tostados  
desde 8 pesetas kilo.

Telefono 12.219

FONTALBA

Compañía Margarita Xirgu

A las seis

La ermita, la fuente y el río

A las diez y cuarto

La ermita, la fuente y el río

¡Gran éxito!

TEATRO COMICO

Compañía Prado-Chicote

A las seis y media

Charlestón

A las diez y media

He visto a un hombre saltar

ESTRENO

TEATRO ALKAZAR

A las seis

Sección cinematográfica  
Mare Nostrum

A las diez y media.

Pensión Valdívia

ESTRENO

PAVON

A las seis y a las diez

Grandioso programa de for-  
midable películas. Exito de

El bandido de la sierra

Linoleum baratisimo

Acuchillado y brillo a los pisos,  
presupuestos gratis. Me encar-  
go de limpieza general de Ofi-  
cinas, Bancos, Teatros, etc.

Huertas, 15, Bisutería  
TELÉFONO 15-15 M.

TEATRO ESLAVA

Pasadizo de San Ginés  
Compañía MELIA-CEBRIAN

A las seis y media

La troupe rusa

Les Cog D'or

Lujosa presentación.

A las diez y cuarto

Dollars

la troupe rusa. LE COG D'OR

INFANTA ISABEL

Calle de Barquillo  
Compañía de comedias

A las seis y media

¡Me cachis... Qué guapo soy!

A las diez y media

Suéltate el pelo, Rosario

¡Gran éxito!

CIRCO PRICE

Plaza del Rey  
Directores: Rexach y Perezoff

A las seis y diez y cuarto

Magnífico programa de circo  
equestre.

Las mejores atracciones de  
Europa. Importantes debuts.

Sylvester Schaffer, el artista  
enciclopédico. El mejor del  
mundo.

CAFE DE MADRID.-9, Alcalá, 9

Todos los días, de tres de la tarde a la madrugada, GRAN-  
DES CONCIERTOS de música clásica y moderna por el

TRIO HISPANIA

Violín, Srta. Petra Cruz Luceño.-Violonchelo, Srta. An-  
drea Varlet.—Piano, Sr. Barrenechea.

Excelente servicio de restaurant Café Moka se-  
lecto, 0,50 pesetas. Servicio por camareros.

28 BILLARES DE PRECISION



# Sección recreativa

No hay cosa más difícil que decir la verdad a los hombres.— *Voltaire.*

## METAMORFOSIS

Hallar un nombre de mujer al cual baste anteponerle una letra y posponerle otra para que exprese:

- |                        |                       |
|------------------------|-----------------------|
| 1.º Cavidad.           | 7.º Adjetivo.         |
| 2.º Signo de vejez.    | 8.º Otro infinitivo.  |
| 3.º Rey mitológico.    | 9.º Producto animal.  |
| 4.º Hija del mismo.    | 10.º Una isla.        |
| 5.º Objeto de cristal. | 11.º Reptiles.        |
| 6.º Infinitivo.        | 12.º Otro infinitivo. |

## COMBINACION GEOGRÁFICA

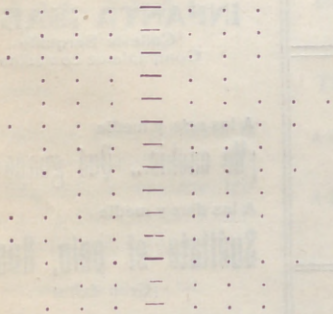

Sustitúyanse estos puntos por letras, de modo que se lean horizontalmente provincias españolas, y en la línea vertical del centro una capital de Europa.

## FUGA DE CONSONANTES

- A . a . o . i . . . a . e . a .  
 . o . a . a . a . o . e . . o . . . a .  
 . . e . o . . e . a . e . o . . i . e .  
 . e . u . e . e . a . o . a . . a . o . a .

## Soluciones del número anterior

Al rombo:

R  
 S O R  
 S I S A R  
 R O S A L Í A  
 R A L L O  
 R I O  
 A

Charada: Rescoldo.

A la adivinanza: El contrapeso de la lámpara.



## PARA HOMBRES

Ayer ventrudo, hoy enjuto,  
 es que uso

La faja de Justo

Justo Juan

Carmen, 10.-Madrid

## Para comer bien

y con la seguridad de un servicio esmerado, lo hace usted en

## CASA SUSJE

RELADORES, 24

Jerez en Madrid



## PARAGUAS

Bolsillos y Sombrillas

Compre sus artículos en esta casa

## VALERO

39, CARRETAS, 39

## BASTONES





Palacio Real

## Vinos finos de mesa INFANTA

De sus Viñedos y Bodegas en Chinchón  
Vinos de Rioja Gómez Cruzado  
Coñac y Ponche Caballero

Barcelona, 12.--MADRID.--Teléf. 15.621

## Alhajas de ocasión

Relojes de oro de ley desde 40 pesetas

Perla, Carretas. 4

Platería, relojes económicos desde 7 pesetas,  
bisutería, objetos para regalos

Perla, Conde de Romanones, 1, duplicado  
MADRID

## EL REY DE LA ELEGANCIA en la Sastrería de Moda

CORTE ULTRAMODERNO

Se admite género para su confección

Concepción Jerónima, 10

MADRID

## Aparato para desinfección APOLO

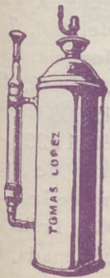

Lo más práctico, lo más económico, lo más elegante

Pulveriza y lanza un chorro a ocho metros de altura

Desinfección de habitaciones, árboles y plantas

Patente 69316. - MADRID

TOMÁS LÓPEZ

DOCTOR MATA, 1

## Nueva tarifa para los coches de Plaza

### Franja color naranja

Primer límite — Por una carrera, de una a cuatro personas, a iguales horas del día que de la noche, 1,25.

Por una carrera, de una a cuatro personas, a la Plaza de Toros de Madrid, en días y horas de fiesta o corrida, 1,25.

Por una carrera, con una o cuatro personas, lo mismo de día que de noche, incluso a los cementerios de Nuestra Señora de la Almudena y civil del Este, siempre que se despidan el coche dentro de este límite, 3.

Segundo límite — Por una carrera, con una o cuatro personas, a iguales horas del día o de la noche, 2,25.

Por una hora, con una o cuatro personas, lo mismo de día que de noche, incluso a los cementerios de Nuestra Señora de la Almudena y civil del Este, siempre que el coche se despidan dentro de éste o del primer límite, 3.

Tercer límite. — Por una carrera, de una a cuatro personas, a igual hora del día que de la noche, 3.

Por una hora, con una o cuatro personas, lo mismo de día que de noche, incluso a los cementerios de Nuestra Señora de la Almudena y civil del Este, siempre que el coche se despidan dentro del primero o segundo límite, 3.

Si se despiden el coche dentro del tercer límite, la última hora se abonará completa a razón de 4 pesetas.

### SERVICIOS ESPECIALES

Por una carrera, de una a cuatro personas, en las horas del día, a los cementerios de Nuestra Señora de la Almudena y civil del Este, 4 pesetas

Por una carrera a San Isidro del Campo durante la romería, una o cuatro personas, a cualquier hora del día o de la noche, 2,50 pesetas.

Por una carrera a la Pradera del Corregidor el Miércoles de Ceniza, por una o cuatro personas, a cualquier hora del día o de la noche, 2,50.

1	Sol-Salamanca.....	0,15
2	Sol-Arguelles.....	0,15
3	Salamanca-Sol 0,15.—Sol-Qüdo.....	0,10
4	Sol-Ventanas, 0,20.—Sol-Pardiñas.....	0,15
	Servicio especial Plaza de Toros. Cda. de Nillos, 0,20; Toros	0,50
5	Sol-Pardiñas.....	0,15
6	Goya Sol, 0,15.—Sol-Arguelles.....	0,15
7	Sol-Hipódromo.....	0,15
8	Bombilla-Sol, 0,30.—Sol-Hipm.....	0,15
9	Sol-Estación del Norte.....	0,20
10	Arguelles-Bibao-Retiro.....	0,15
11	Sol-Arguelles (Rosales).....	0,15
12	A Martín-Sol, 0,10.—Sol-Qüdo.....	0,10
13	P. Vlls-Sol, 0,25.—Sol-Quevedo.....	0,10
14	P. Valdecas-Sol, 0,25.—Sol-Cham-berí-Olavide.....	0,10
15	Sol-Ptco, 0,25.—Sol A. Martín.....	0,10
16	C. Caminos-Sol, 0,10.—Sol-Pgs.....	0,05
17	Obelisco-Sol, 0,10.—Sol.S. Fco.....	0,10
18	C. Caminos-P. Alonso Martínez.....	0,10
19	C. Caminos Red de San Luis.....	0,10
20	Sol-Pozas (por Leganitos).....	0,15
21	Pozas-Sol, 0,15.—Sol-Embajad.....	0,15
22	Sol-Fuentequilla.....	0,10
23	P. Myr-Crb Bajo, 0,30.—C. Alto.....	0,10
24	Sol-Especial P. de Toros, Cda. de	0,15
25	Nillos, 0,30.—Cda. de Toros.....	0,50
26	Plaza Mayor-Leganes.....	0,50
27	Cibeles-P. de Toledo.....	0,15
28	Pozas-Sol, 0,15.—Sol-Delicias.....	0,15
29	Red de San Luis-Prosperidad.....	0,20
30	Puerta Valdecas-Antón Martín.....	0,20
31	Hipódromo-Chamarín de la Rosa.....	0,15
32	Sol-Diego de León (por S.).....	0,15
33	Santo Domingo-Pozas.....	0,15
34	Plaza Mayor Puerta del Angel.....	0,10
35	C. Caminos-Glorieta de Bilbao.....	0,10
36	Cibeles-Puente de la Princesa.....	0,15
37	Pozas-Plaza S. Cruz (p. V. R.).....	0,15
38	Prosperidad-P. a A. Martínez.....	0,15
39	S. Domingo-Pozas, 0,15.—Pozas-E. Agric. 0,10.—E. Agric.....	0,20
40	Puerta de Hierro.....	0,20
41	Cibeles-Hipódromo.....	0,15
42	Cibeles-Pñais, 0,10.—Pñais-Vías, 0,10	0,10
43	Cibeles-Plaza Manuel Becerra.....	0,15
44	Prosperidad-Serrano.....	0,10
45	Plaza Mayor-Fuentequilla.....	0,05
46	Plaza Mayor-Mataderos.....	0,20
47	Quevedo-Cibeles-P. de Atocha.....	0,15
48	Glorieta Bilbao-Colón-Goya.....	0,15
49	Glorieta Ruiz Jiménez-G. Gzde.....	0,15

### LINEAS DE TRANVIAS

### LINEAS DE

1	Sol-Salamanca.....	0,15
2	Sol-Arguelles.....	0,15
3	Salamanca-Sol 0,15.—Sol-Qüdo.....	0,10
4	Sol-Ventanas, 0,20.—Sol-Pardiñas.....	0,15
	Servicio especial Plaza de To-	
5	ros. Cda. de Nillos, 0,20; Toros	0,50
6	Goya Sol, 0,15.—Sol-Arguelles.....	0,15
7	Sol-Hipódromo.....	0,15
8	Bombilla-Sol, 0,30.—Sol-Hipm.....	0,15
9	Sol-Estación del Norte.....	0,20
10	Arguelles-Bibao-Retiro.....	0,15
11	Sol-Arguelles (Rosales).....	0,15
12	A Martín-Sol, 0,10.—Sol-Qüdo.....	0,10
13	P. Vlls-Sol, 0,25.—Sol-Quevedo.....	0,10
14	P. Valdecas-Sol, 0,25.—Sol-Cham-berí-Olavide.....	0,10
15	Sol-Ptco, 0,25.—Sol A. Martín.....	0,10
16	C. Caminos-Sol, 0,10.—Sol-Pgs.....	0,05
17	Obelisco-Sol, 0,10.—Sol.S. Fco.....	0,10
18	C. Caminos-P. Alonso Martínez.....	0,10
19	C. Caminos Red de San Luis.....	0,10
20	Sol-Pozas (por Leganitos).....	0,15
21	Pozas-Sol, 0,15.—Sol-Embajad.....	0,15
22	Sol-Fuentequilla.....	0,10
23	P. Myr-Crb Bajo, 0,30.—C. Alto.....	0,10
24	Sol-Especial P. de Toros, Cda. de	0,15

Reparto diario  
**Gratis**  
en  
Casinos  
Hoteles  
y Cafés.  
Módulo 25.000 ejemplares  
1.800 diarios



### “Espectáculos de Madrid”

Es la única revista diaria en España en su clase. Sus extensísimas tiradas, que se distribuyen diariamente en hoteles, casinos, cafés, barberías, limpiabotas, etc., etc., hacen de ella

### la mejor y más eficaz propaganda

Siendo nuestra mayor garantía, la vista del comercio, los

### ¡cinco años de publicación no interrumpida!

Por lo cuál este es

### el anuncio más barato y mejor.

Encargue sus anuncios y reclamos a

### “Espectáculos de Madrid”

2, CONDE DE ROMANONES, 2

REAPARICION dentro de breves días



en su quinta temporada taurina. ¡Ocho páginas!, ¡profusión de grabados!, ¡colaboración de prestigiosas firmas!, ¡información completa de Madrid y provincias! Reapareceremos diciendo LA VERDAD EXACTA como en años anteriores. Sus repartos se harán en los cafés y en la puerta de la Plaza de Toros de Madrid.

### ¡Completamente gratis!

Hacemos anuncios a precios fantásticos.

**2, Conde de Romanones, 2**

### Tarifa para el servicio de Automóviles.

Al servicio público, clasificados por su categoría de fuerza y distinguidos por franjas en los colores naranja y verde.

#### FRANJA AZUL

Pescetas

Los 800 primeros metros.....	0,80
Por cada 200 metros más.....	0,25
Por cada hora que el coche esté parado, en fracciones de 0 25.....	3,00

#### FRANJA NARANJA

Los 800 primeros metros.....	0,60
Por cada 200 metros más.....	0,10 y 0,20
Por cada hora que el coche esté parado en fracciones de 0,10 o 0,20...	2,00 y 2,50

#### FRANJA VERDE

Los 800 primeros metros.....	0,40
Por cada 200 metros más.....	0,10 y 0,51
Por cada hora que el coche esté parado en fracciones de 0,10 y 0,15...	2,00

### Tenencias de Alcaldía

Distritos: Buenavista, Olózaga, 1, Teléf. 52.411. Centro, Plaza Mayor, 3, Teléf. 10.060.—Congreso, Cervantes, 19, Teléf. 10.045.—Chamberí, Plaza de Chamberí, 7, Teléf. 30.064.—Hospicio, Libertad, 18, Teléf. 15.937.—Hospital, Cabeza, 9, Teléfono 10.032.—Inclusa, Juanelo, 20, Teléf. 10.027.—Latina, Carrera de San Francisco, 8-10, Teléf. 10.140. Palacio, Tutor, 27, Teléf. 30.264.—Universidad, Alberto Aguilera, 3, Teléf. 30.136.

### Ministerios

Presidencia, Paseo de la Castellana, 3, Teléfono 30.165.—Estado, Plaza de la Provincia, 3, Teléfono 16.547.—Fomento, Paseo de Atocha, 1 y 3, Teléf. 10.062.—Gobernación, Puerta del Sol, 7 y Correo, 1, Teléf. 53.039.—Gracia y Justicia, San Bernardo, 47, Teléf. 14.883.—Guerra, Alcalá, 47; Prim, 10 y 12 y Barquillo 10, Teléf. 12.608.—Hacienda, Alcalá, 11 y Aduana, 10, Teléf. 11.397.—Instrucción Pública y Bellas Artes, Paseo de Atocha, 1 y 3, Teléf. 10.402.—Marina, Plaza de los Ministerios, 7 y Bailén, 5, Teléf. 13.296.—Trabajo, Comercio e Industria, Marqués de la Ensenada, 8, Teléfono, 32.256.

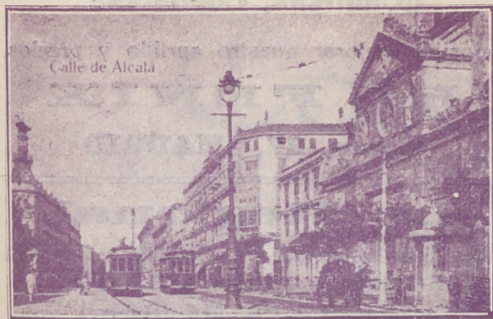

**DROGUERIA Y PERFUMERIA**  
**José Alarcón**  
**ATOCHA, 88**

Drogas para todas las industrias.  
Especialidad en esencias y colorantes  
para gasosas y confitería.

No comprar sin consultar precios en esta Casa.

**LA CORUÑA**  
**MARTÍN NAVAZO**

Vinos, restaurant, cervezas, licores de todas las  
marcas, mariscos del día, aperitivos y bocadillos  
La peña más clásica de Madrid.  
**4, ALCALA, 4**

Luis Bahía

**“La Cepilla”**  
VINOS FINOS DE MESA  
DEGUSTACION  
**3, Pelleros, 3**

LUIS FEIJOO



**Casa Adoración**

ULTIMAS NOVEDADES DE PARIS Sombreros  
para  
señora  
y niñas.  
**4, CALLE DEL PRADO, 4**  
TELEFONO 14 226

**Algunos museos que merecen visitarse**

- Arqueológico Nacional*. Serrano, 13: De diez a cuatro diario; festivos, de diez a una.
- Armería Real*: De diez a una, diario, una peseta; jueves, gratis, de dos a tres.
- Arte Moderno*, Paseo de Recoletos, 20: De ocho a una, diario, una peseta; jueves y domingos, gratis.
- Artillería*, Méndez-Núñez: De ocho y media a doce y media, diario, 0,25 pesetas; martes y sábados, gratis.
- Caballerizas Reales*, Bailén, 8: De dos a cinco, diario, una a seis personas dos pesetas; lunes, gratis.
- Museo Romántico*, San Mateo, 13: De once a cuatro, entrada gratis.
- Nacional de Ciencias Naturales*, Castellana (Hipódromo): De nueve a doce, diario, y de nueve a doce y media, festivos.
- Nacional del Prado*, Paseo del Prado, 9: De diez a cuatro, diario, y de diez o dos, festivos; Domingos y jueves gratis,
- Naval*, P. Ministerios 7: De diez a una, diario.

**TARIFA DE CORREOS.—Correspondencia ordinaria.**

PUNTO DE DESTINO	CARTAS		Tarjetas postales	Solapas monedera y objetos asegurados		Derecho de certificado
	Tipo de peso	Francia		Tipo de peso	Francia	
Interior de las Poblaciones.....	30	15	15	20	15	30
Península, islas Baleares, Canarias, posesiones españolas del Norte de África y Andorra....	25	25	15	25	25	30
Portugal, Gibraltar, Filipinas y América.....	25	25	15			30
Fernando Poo, Annobon, Cortis y demás posesiones del Golfo de Guinea.....	20	30	15	20	30	30
Ofidinas españolas en Marruecos y Tánger.....	30	30 <sup>(a)</sup>	15	30	20	30
Todos los demás países.....	20	40	25			40

(a) Los primeros 20 gramos son 40 céntimos, y cada 20 gramos que exceda de los 20 primeros, 20 céntimos. (b) Por excepción es de 5 céntimos solamente el importe del certificado para los impresos que contienen libros, sin que haya derecho a indemnización en caso de extravío.

## Carteleras de Cines y Deportes

### CINEMATOGRAFOS

*Real Cinema* (Plaza Isabel II). Todos los días gran programa tarde y noche, Domingos y días festivos por secciones.

*Príncipe Alfonso* (Génova).—Tarde y noche colosal programa. Domingos y festivos por secciones.

*Monumental Cinema* (Plaza de Antón Martín).—Cinco y media y diez noche, gran programa, Domingos y festivos por secciones.

*Cinema del Callao* (Plaza del Callao).—Todos los días, tarde y noche, grandes programas de películas, Domingos y festivos por secciones.

*Sage* (Palacio de la Música, Avenida Pí y Margall).—A las seis y a las diez, grandes programas de películas. Sábados conciertos, Domingos y días festivos por secciones.

*Cine de San Miguel* (Plaza de San Miguel).—A las cuatro y media y nueve y media, colosales películas. Domingos secciones.

*Cine Ideal*.—A las cinco y media y a las diez, grandioso programa de películas, Domingos y días festivos por secciones.

*Cinema Bilbao* (Fuencarral, 122).—Tarde y noche, secciones de cinematógrafo. Domingos por secciones.

*Cinema Goya* (Calle Goya).—A las seis y a las diez, gran programa de cinematógrafo, Festivos por secciones.

*Cine Argüelles* (Calle del Marqués de Urquijo).—Tarde y noche grandes secciones.

*Royalty* (Calle Génova).—Selecto programa de cinematógrafo.

*Cine Madrid* (Calle Tetuán) Tarde y noche gran programa de películas. Domingos y días festivos por secciones.

*Cinema España* (Paseo de San Vicente).—A las cuatro y media y nueve y media, grandes programas de películas. Domingos por secciones.

### FOLT-BALL

*Stadium Metropolitano* (Avenida Reina Victoria).—Domingos y días festivos grandes partidos.

*Sociedad Gimnástica Española* (Diego de León y Torrijos).—Domingos y días festivos grandes partidos.

*Campo de Deportes del Real Madrid* (Carretera de Chamartín, núm. 11).—Domingos y días festivos grandes partidos.

## ¡¡Camisas, Corbatas!!

Imposible mejorar nuestro surtido y precios.

## EL FÉNIX

Mayor, 37.—MADRID

## La Regional

Vinos finos de mesa. -:- Servicio a domicilio.

Acreditado vermouth A. D. A.  
y blanco LA PALMA (Huelva).

1, Los Madrazo, 1.

Teléfono 86-68 M.

## DENTADURAS Y ALHAJAS

Aunque estén rotas compro

Felipe, III, núm. 1, Joyería

(Entre Plaza y calle Mayor)

## “Casa Luis”

Vinos - Cervezas - Licores

Antiguo dependiente de «La Coruña»

El sitio más delicioso de Madrid

Aperitivos, Refrescos, Vinos y Licores de las más acreditadas marcas.

18. Los Madrazo, 18

## ¡¡Gran liquidación!!

Trajes a medida, negros, azules y fantasia

¡¡A 40 pesetas!!

“La Argentina”, Toledo, 69

(Plaza de San Millán)

## COLOMBO Bar

Cruz, 23 ?....

## Gamisería y corbatería

## LA NOVEDAD

Siempre tengo las últimas novedades a precios económicos.

San Bernardo, 42

RELOJERÍA

DE

MANUEL ALVAREZ

Compra y venta de relojes de todas clases, antiguos y modernos.

6, CALLE DEL PRADO, 6.—Teléfono 14.226

# Casa Cano

ATOCHA, NÚM. 2.-MADRID

Almacenes de Tejidos en General



Primera Casa en Velos y Mantillas

LA CATEDRAL  
DE LAS COLCHAS

Mantas, Mantelerías y Géneros blancos

# EL ENCANTO DEL HOGAR



**"Vampiro"**

A. E. G.

LIMPIA TODO SIN TRABAJO ALGUNO

**"Dandy"**

A. E. G.

GARANTIZA

BRILLO ESPEJO



Pida usted demostraciones gratuitas al

**Teléfono 16.202**

**A. E. G.-Conde de Peñalver, núm. 7**



**MATERIAL**

para T. S. H.

**Telefunken. -- Berlín.**

Aparatos de lámparas, de galena, auriculares,  
cascos, altavoces, lámparas.

Detalles de todas clases facilita el Representante exclusivo para España y Portugal

**A. E. G.-Ibérica de Electricidad, S. A.**

Madrid, Paseo de Recoletos, 17

y sus oficinas en Barcelona, Bilbao, Gijón,

Sevilla, Valencia, Granada y Zaragoza.

