

Quinto año de publicación no interrumpida.

# ESPECTÁCULOS DE MADRID

REVISTA DIARIA  
Y  
GUIA DE LA CAPITAL

CRÓNICAS = NOVELAS = PASATIEMPOS =  
TEATROS = TOROS = CINES = VARIETÉS Y SPORT

— *Se reparte gratis* —



— DIRECCIÓN —

CONDE DE ROMANONES, 2 — ESQ. A CONCEPCIÓN JERÓNIMA



## Unión Musical Española

Carrera de San Jerónimo, 30 (edificio propiedad) y Preciados, 5.

Autopianos, Pianos, Armoniums, Instrumentos accesorios, Rollos Diana.  
Música Española y Extranjera. AUTOPIANOS DE ALQUILER.

*Casa la más surtida y más barata de España.*

# Odeon



Perez Durán

## Máquinas y Discos

PLAZOS Y CONTADO

EL MEJOR Y MÁS ARTÍSTICO REPERTORIO

AGENCIA EN MADRID:

**PRECIADOS, 1 Y PELIGROS, 14 Y 16**



# Horario de trenes

## SALIDA DE MADRID

### Compañía del Norte

Expreso Hendaya (v. Avila).....	21,30 y	22
Idem Galicia (v. Avila).....		18,50
Surexpreso Francia (v. Avila).....		21
Rápido Asturias Santander.....		8,45
Idem Francia (vía Segovia).....		9,45
Correo Santander (v. Segovia).....		17,25
Idem Asturias (vía Avila).....		18
Idem Galicia (vía Avila).....		19,45
Idem Hendaya (vía Avila).....		22,30
Mixto Francia-Bilbao (v. Avila).....	6,40	
Idem Galicia (vía Segovia).....		10,20
Mensajerías Segovia-Escorial.....		20
Ligeros Segovia.....	7,30 y	18,45
Idem Avila.....	9,12 y	16
Idem Escorial-Cercedilla.....		14,10
Tranvía Pozuelo.....	8,02 y	16,35
Idem Escorial.....		19,15
Idem íd. (domingos).....		9,56

### Madrid-Zaragoza-Allcante

Rápido Barcelona.....		9,30
Id. Alicante-Valencia-Cartagena.....		9,30
Idem Andalucía.....		9,50
Expreso Barcelona y Zaragoza.....		19,45
Idem Andalucía.....		22,40
Idem Algeciras.....		18,50
Idem Toledo.....		9,15
Id. Badajoz, alterno (l., m. y v).....		8,40
Correo Barcelona y Zaragoza.....		21,10
Idem Zaragoza.....		18,30
Idem Andalucía.....		22
Idem Badajoz.....		19
Idem expreso Alicante.....		20,35
Idem ídem Valencia.....		21,35
Idem ídem Cartagena.....		23
Idem Cuenca.....		18,30
Idem Toledo.....		18
Omnibus Guadalajara.....	10, 16,30 y	20
Idem Barcelona.....		7,10
Idem Sigüenza.....		13,20
Idem Aranjuez.....		18
Idem Toledo.....	7,45 y	21,15
Idem Alcázar.....		17,15
Mixto Alicante-Valencia-Cartagena.....		10,20
Idem Andalucía y Cuenca.....		7
Idem Aranjuez y Cuenca.....		19,30
Idem Badajoz y Toledo.....		12
Idem Toledo.....		17
Tranvía Getafe.....	6,20, 9 y	14,15

### Madrid-Cáceres-Portugal

Expreso Cáceres-Valencia Alcántara.....		21,05
Correo Cáceres-Valencia Alcántara.....		18,40
Mixto Cáceres-Valencia Alcántara.....		8,35
Idem Griñón.....	14 y	20

### Otras Compañías

Correo Colmenar Oreja-Anguix.....		19
Mixto Colmenar de Oreja.....		8
Idem Almorox.....		11,40
Idem Colmenar Viejo.....		9,32



# Casa MERP

PAPELERIA

Arreglo de todas las marcas de stylográficas, estuches de dibujo

Echegaray, 7

Teléfono 15.929

## Gran mantequería

### "LOS ALPES"

Las más próxima a la Puerta del Sol  
Quesos, mantecas, conservas, vinos y licores  
de las mejores marcas

4, Carmen, 4

# PAVON

## CAFE BAR

El mejor café.

Servicio esmerado.

Precios corrientes.

# A. Rodrigo

SASTRE DE MODA



CASA ESPECIAL EN TRAJES DE ETIQUETA

Mayor, núm. 44. = Madrid.

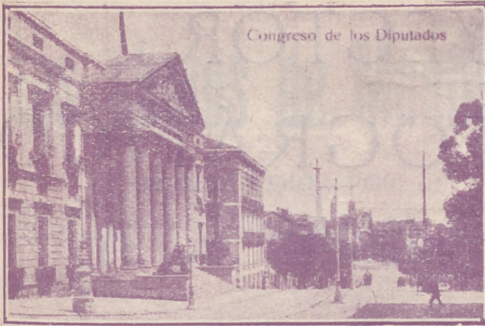

Congreso de los Diputados

## FÁBRICA Y ALMACÉN

de pianos, órganos y armoniums

**Ricardo Rodríguez**

VENTAS AL CONTADO Y A PLAZOS

Despacho: Ventura de la Vega, 3

Talleres: Pizarro 19 (Palacio de Cheste)

Teléfono 12.344

## Gran taller mecánico

Proveedor de las mejores entidades y Ministerios

TRABAJOS FINISIMOS EN METALES

El mejor taller mecánico de Madrid

NO ENCARGUE SUS TRABAJOS SIN ANTES PEDIR

PRECIOS EN ESTA CASA.

**TOMAS LÓPEZ**

Doctor Mata, núm. 1.-MADRID.

## Fotografía Laurgraff

Montera, 42, planta baja.

Sucursal en Preciados, 16, planta baja.

Magníficas postales desde tres ptas., kilométricos, pasaportes y carnets entregados en el acto.

SE HACEN AMPLIACIONES



Plaza de Toros

# Horario de trenes

## LLEGADA A MADRID

### Compañía del Norte

Expresos Francia-Bilbao (Avila).....	7 y	9,15
Idem Galicia (vía Avila).....		10,05
Surexpreso Francia (v. Avila).....		10,40
Rápido Francia (v. Segovia).....		21,40
Id. Santander-Asturias (v. Avila).....		22,20
Correo Hendaya-Bilbao (v. Avila).....		6
Idem Galicia (v. Avila).....		7,45
Idem Santander-Portugal (vía Segovia)....		8,15
Idem Asturias (v. Avila).....		8,40
Mixto Galicia-Asturias (Segovia).....		14,20
Idem Francia-Bilbao (v. Avila).....		19,50
Mensajerías Segovia-Escorial.....		15,47
Ligeros Segovia.....	11,20 y	20,54
Idem Avila.....	11,42 y	20,25
Tranvías Pozuelo.....		18,47
Idem Escorial y Cercedilla.....	9 y	18,05
Idem Cercedilla d mingos.....		20,05

### Madrid-Zaragoza-Alicante

Rápido Barcelona.....		22 45
Id. Alicante-Valencia-Cartagena.....		22
Idem Andalucía.....		20,30
Expreso Barcelona-Zaragoza.....		9 35
Idem Andalucía.....		8,50
Idem Algeciras.....		10,15
Idem Toledo.....		20,10
Id. Badajoz, alterno (m. j. y s.).....		21,20
Correo Barcelona-Zaragoza.....		8 35
Idem Zaragoza.....		11 35
Idem Andalucía.....		7
Idem Cuenca.....		11
Idem Badajoz.....		9,25
Idem expreso Alicante.....		7 30
Idem ídem Cartagena.....		8
Idem ídem Valencia.....		8,35
Idem ídem Toledo.....		10,30
Omnibus Guadalajara.....	8 20, 17,40 y	21,10
Idem Barcelona.....		20
Idem Sigüenza.....		14,50
Idem Toledo.....	14 35 y	22 15
Idem Aranjuez.....		15,35
Mixto Alicante-Valencia-Cartagena.....		18
Idem Andalucía y Cuenca.....		21,40
Idem Alcázar.....		11,40
Idem Badajoz y Toledo.....		17,25
Idem Toledo.....		14 35
Idem Aranjuez.....		9,45
Tranvía Getafe.....	7,45, 13,15 y	19,10

### Madrid-Cáceres-Portugal

Expreso Cáceres-Valencia Alcántara.....		8,25
Correo Cáceres-Valencia Alcántara.....		10,24
Mixto Cáceres-Valencia Alcántara.....		19,48
Idem Griñón.....		6,58

### Otras Compañías

Correo Anguix-Colmenar Oreja.....		9,38
Mixto Colmenar de Oreja.....		20,35
Idem Almorox.....		20
Idem Colmenar Viejo.....		10,01



# PROYECTOR CINEMATOGRAFICO

EL MÁS MODERNO

## MODELO 1927

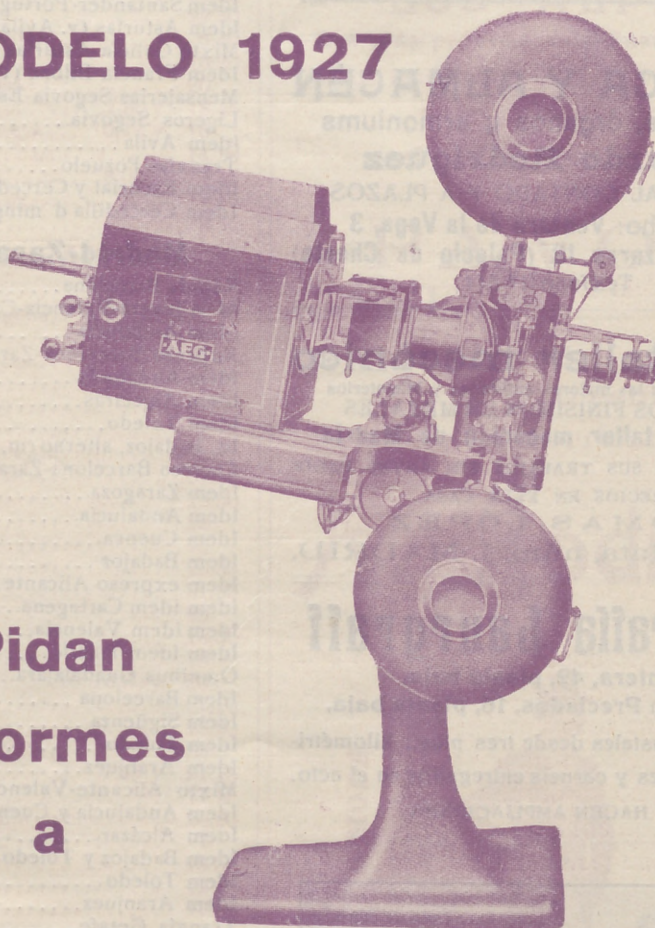

**Pidan  
informes  
a**

## A. E. G.==IBÉRICA DE ELECTRICIDAD

PASEO DE RECOLETOS, 17

y en sucursales de Barcelona, Bilbao, Gijón,  
Granada, Sevilla, Valencia y Zaragoza.

3

# Los chatos de Montilla

NOVELA CORTA POR

R. A. Bonant

(Continuación)

hizo renegando de la iniciativa de Pepe, que le había estropeado la noche, el día siguiente y el estómago.

Eran las doce de la mañana, y ya no podía concurrir a la oficina, cosa para él bastante desagradable, pues entre los deberes que la vida le había impuesto ése era uno de ellos, y él tenía en mucho su formalidad y su buen nombre para faltar a ellos sin motivo ni razón.

Se disculparía con el jefe al día siguiente como pudiera, y procuraría inventar la mentira que menos dañase a su conciencia. ¡A cualquier hora iba él a decir al respetabilísimo director general de Aduanas que no había concurrido a su trabajo por haber pasado la noche anterior entregado a la bebida! La verdad era que él se tenía la culpa por haber accedido a la petición de Carratrac. Si quería beber con su pariente, que hubiera bebido solo o que hubiese buscado a un profesional, y no a un formal empleado, austero, con novia, dispuesto a casarse, y que como bebida extraordinaria y fuera de las comidas, sólo tomaba cerveza cuando en Agosto apretaba el calor, o té cuando notaba que los misteriosos guisos de la patrona le comenzaban a hacer diabluras en el estómago.

Se levantó, lavó, vistió y salió al co-

(Continuará)

PAPELERIA  
DE  
MODA



El mayor surtido en plumas estilográficas y lapiceros automáticos.  
Casa especializada en artículos para regalo  
VIUDA DE M. DE NAVARRO  
Paseados, 5 - MADRID - Tel. 10.197

¡¡Un momentoll

Tome las señas de esta Casa, oompre en ella una vez, y será la Papeleria donde se surta siempre.

¡¡No lo olvide!!

Palacio de la estilografica

5, Preeiados, 5

MADRID



## GRAN RESTAURANT

Calle de Tetuán, 15

Teléfono 15.614.—Madrid

Dirigido por su propietario

DON VICENTE TORMO

A 20 metros de la Puerta del Sol.—Especialidad en Paellas Valencianas y Arroz abanda.—Cubiertos a 4 y 5 pesetas y servicio a la carta.

## Clemente y García

CAMISERIA Y ROPA BLANCA

Equipos, canastillas, Batas, blusas.

Especialidad en ropas para niños

34, MAYOR, 34

## VILLA-ROSA

RESTAURANT

El mejor y más típico en su género y el preferido por la buena sociedad.

SERVICIO PERMANENTE.—PLATO DEL DIA  
SERVICIO A LA CARTA

Visite usted VILLA-ROSA

Plaza del Príncipe Alfonso, 17.—Tel.º 12.270



**REINA VICTORIA**

Carrera de San Jerónimo  
Compañía Díaz-Artigas

A las seis y cuarto

**Fruto bendito**

Butacas 3,75 pesetas.

A las diez y cuarto

**Jueta compra un hijo**

Triunfo incomparable de PEPITA  
DÍAZ y SANTIAGO ARTIGAS

**JAI-ALAI**

Calle de Alfonso XI

A las cuatro

Primero, a remonte, Irigoyen y Errezábal contra Ucin y Berolegui. Segundo, a pala, Gallarta II y Jáuregui contra Izaguirre y Perea,

No falte hoy a Jai-Alai.

**FONTALBA**

Compañía Margarita Xirgu

BUTACAS, 4 PTAS.

A las seis y diez y media

**La mariposa que voló sobre el mar**

¡Gran éxito!

**ZARZUELA**

Opera

no hay función

**COMEDIA**

A las diez y cuarto

**Los extremeños se tocan**

**FUENCARRAL**

Compañía de zarzuela

A las seis

**La pastorela**

A las diez y media

**La sombra del Pilar**

**TEATRO MARTÍN**

Compañía de zarzuela

A las seis

**La Perfecta casada  
Las mujeres de Lacuesta**

A las diez y cuarto

**La Perfecta casada  
El espejo de las doncellas**

**TEATRO DE LA LATINA**

Compañía MARIA PALOU

A las seis y cuarto y diez y media

**Rosa de Madrid**



**EL CAUDILLO DELA**

TRADICION

Gustavo A

El cuervo prosigue así:

¿Ves allá entre los espesos ramales ligeros y cárdenos, que vacilan en las aguas del pantano? Más lejos, en el interior de un bosque sombrío se ve un grupo formado por piedras toscas e irregulares.

¿Ves cómo se desarrolla el grupo, ba, y se detiene junio a los troncos subdividiéndose en mil otras formas, dando lugar a un lado resplandor?

Esos son los espíritus de los valientes que te protege, sucumbieron al golpe de la muerte.

Dobla en tierra la rodilla, que tu tumba para guiarnos, a través de las sombras de los valientes, al sitio donde se esconden entre las hierbas altas y silvestres los mortales, única reliquia del arca de Noé.

‘LA EXPOSICION’ de muebles nuevos

**M. Maldonado**

Variedad y economía.—Fabricación propia.

Leganitos, 4, toda la casa.—Teléfono 15294







para hoy 4 de Febrero de 1927 1.316

# DE LAS MANOS ROJAS

DICION INDIA

DR

**O. A. Becquer**

(Continuación)

XI

...ñaverales, encenderse una llama-  
vacía y corre sobre el haz de las fétidas  
ojos, pie de la colina, donde a la som-  
se levanta un grosero sepulcro formado  
e irregulares.  
la el volante flúido, y vuela sobre la tum-  
truncos de los árboles, y se multiplica  
as plantas fantásticas, ligeras y de un azu-

XII

de los valientes que en defensa del genio  
on alpolpe de las hachas de Cutac.  
la, que tu padre va a dejar el seno de la  
través de la noche, del pantano y de las  
al sitio en que cubiertos de musgo y es-  
altas silenciosas hallaremos los restos  
arada Vichenú.

(Continuará.)



**Chocolates-Cafés**  
MARCA *La Madrileña*  
PLAZA DEL PROGRESO-13-MADRID  
PRUEBELOS Y NO TOMARÁ OTROS

Cafés tostados desde 8 pesetas kilo.

Telefono 12.219

### NOVEDADES

Mañana jueves debut  
A las seis Las musas Lafinas  
A las siete y cuarto El tirador de Palomas  
A las diez y cuarto La rubia del Far-West  
A las once y tres cuartos El Príncipe sin Par

### TEATRO COMICO

Compañía Prado-Chicote

A las seis y media **Charlestón**  
A las diez y media **El hombre que todo lo enreda**

### TEATRO ALKAZAR

A las seis **Los nnevos señores**  
A las diez menos cuarto Compañía francesa  
**El poder de las finieblas**

### PAVON

A las cinco y media y nueve y media  
Ultimas proyecciones de la gran cinta, **Sin familia.**  
Precios popularísimos.

### Linoleun baratisimo

Acuchillado y brillo a los pisos, presupuestos gratis. Me encargo de limpieza general de Oficinas, Bancos, Teatros, etc.  
**Huertas, 15, Bisuteria**  
TELÉFONO 15-15 M.

### TEATRO ESLAVA

Pasadizo de San Ginés  
Compañía MELIA-CEBRIAN  
BUTACAS, 250 PTAS  
A las seis y cuarto  
**Lacoma es un punto**

A las diez y media.  
**Dollars**  
ESTRENO

### INFANTA ISABEL

Calle de Barquillo  
Compañía de comedias  
A las seis y media  
**¡Me cachis... Qué guapo soy!**  
A las diez y media  
**¡Me cachis... Qué guapo soy!**

### CIRCO PRICE

Plaza del Rey  
Directores: Rexach y Perezoff  
A las diez y cuarto  
Gran velada de BOXEO  
Véanse carteles y programas.  
Mañana, sábado, dos grandiosas funciones por la mejor compañía de circo

### CAFE DE MADRID.-9, Alcalá, 9

Todos los días, de tres de la tarde a la madrugada, GRANDES CONCIERTOS de música clásica y moderna por el

### TRIO HISPANIA

Violín, Srta. Petra Cruz Luceño.-Violonchelo, Srta. Andrea Varlet. -Piano, Sr. Barrenechea.  
Excelente servicio de restaurant. Café Moka selecto, 0,50 pesetas. Servicio por camareros.  
28 BILLARES DE PRECISION



COMERCIO DE MADRID





Palacio Real

Vinos finos de mesa  
INFANTA

De sus Viñedos y Bodegas en Chinchón  
Vinos de Rioja Gómez Cruzado  
Coñac y Ponche Caballero

Barcelona, 12.--MADRID.--Teléf. 15.621

L. VIS FEIJCO



RECLUTASII  
Uniforme único  
COMPLETO, 195 PESETAS  
SASTRERIA DE MODA

CONCEPCION JERONIMA, NUM. 10  
MADRID



Ministerio de Fomento

Madrid.-Sus hoteles y sus precios.

NOMBRES	PRECIO EN EPOCA NORMAL					
	Pensión completa por habitación.		Comidas.		Baño.	Servidumbre.
	Min.	Máx.	Desayuno	Almuerzo		
Grand Hotel.....	20	32	2,50	7	8	16
Hotel Alfonso XIII.....	20	45	1,50	8	8	15
Hotel Americano.....	12,50	30	1,50	6	6	12,50
Hotel Central.....	10,50	15	1	5	5	10
Hotel Continental.....	10	15	1	6	6	10
Hotel Inglés, S. A.....	20	20	2	8	8	15
Hotel Oriente.....	12	25	1	6	6	10
Hotel Roma.....	25	32	2,50	8	8	15
Palace Hotel.....	42,50	42,50	2,50	10	10	20

San Sebastián.—Hotel de France en Suisse. Desde 15 pesetas. Todo confort. Guetaria, 7.  
Zaragoza.—Hotel Universo y Cuatro Naciones.

TRANVIAS

- Nilos, 0,30.—Cda. de Toros... 0,15
- Plaza Mayor-Legantes... 0,15
- Cibeles-P. de Toledo... 0,15
- Pozas-Sol, 0,15.—Sol-Delicias... 0,15
- Red de San Luis-Prosperidad... 0,20
- Puente Vallecas-Antón Martín... 0,20
- Hipódromo-Chamartín de la Rosa... 0,15
- Sol-Diego de León (por S.)... 0,15
- Santo Domingo-Estación Norte... 0,15
- Santo Domingo-Pozas... 0,15
- Plaza Mayor-Puerta del Angel... 0,10
- C. Caminos-Glorieta de Bilbao... 0,10
- Cibeles-Puente de la Princesa... 0,15
- Cibeles-Goya (final)... 0,15
- Pozas-Plaza S. Cruz (p. V. R.)... 0,15
- Prosperidad-P. A. Martínez... 0,15
- S. Domingo-Pozas, 0,15.—Pozas-E. agríc., 0,10.—E. Agríc.-Puerta de Hierro... 0,20
- Cibeles-Hipódromo... 0,15
- Cibes.-Plas. 0,10.—Plas.-Vias... 0,10
- Cibeles-Plaza Manuel Becerra... 0,15
- Prosperidad-Serrano... 0,10
- Plaza Mayor-Fuentevilla... 0,05
- Plaza Mayor-Mataderos... 0,20
- Quevedo-Cibeles-P. de Atocha... 0,15
- Glorieta Bilbao-Colón-Goya... 0,15
- Glorieta Ruiz Jiménez-G.á Gzde... 0,15

LINEAS DE

- 1 Sol-Salamanca... 0,15
- 2 Sol-Arguelles... 0,15
- 3 Salamanca-Sol 0,15.—Sol Ojido... 0,12
- 4 Sol-Ventás, 0,20.—Sol-Paradinas... 0,15
- Servicio especial Plaza de Floros, Cda. de Nilos, 0,20; Toros 0,50
- 5 Sol-Pardinas... 0,15
- 6 Goya Sol, 0,15.—Sol-Arguelles... 0,15
- 7 Sol-Hipódromo... 0,15
- 8 Bombilla-Sol, 0,30.—Sol-Hpmó... 0,15
- 9 Sol-Bombilla, 0,30.—Sol-Norte... 0,20
- 10 Sol-Estación del Norte... 0,20
- 11 Arguelles-Bilbao-Retiro... 0,15
- 12 Sol-Arguelles (Rosales)... 0,15
- 13 A Martín-Sol, 0,10.—Sol-Odo... 0,10
- 14 P. Vlls.-Sol, 0,25.—Sol-Quevedo... 0,10
- 15 P. Vallecas-Sol, 0,25.—Sol-Cham-berri-Olavide... 0,10
- 16 Sol-Pico, 0,25.—Sol A. Martín... 0,10
- 17 C. Caminos-Sol, 0,10.—Sol-Pgs... 0,05
- 18 Obelisco-Sol, 0,10.—Sol-S. Feb... 0,10
- 19 C. Caminos P. Alonso Martínez... 0,10
- 20 C. Caminos Red de San Luis... 0,10
- 21 Sol-Pozas (por Leganitos)... 0,15
- 22 Pozas-Sol, 0,15.—Sol-Embajads... 0,15
- 23 Sol-Fuentevilla... 0,10
- 24 P. Myrr-Crb. Bajc, 0,30.—C. Alto... 0,10
- 25 Sol-Especial P. de Toros, Cda. de

# Casa Cano

ATOCHA, NÚM. 2.—MADRID

Almacenes de Tejidos en General

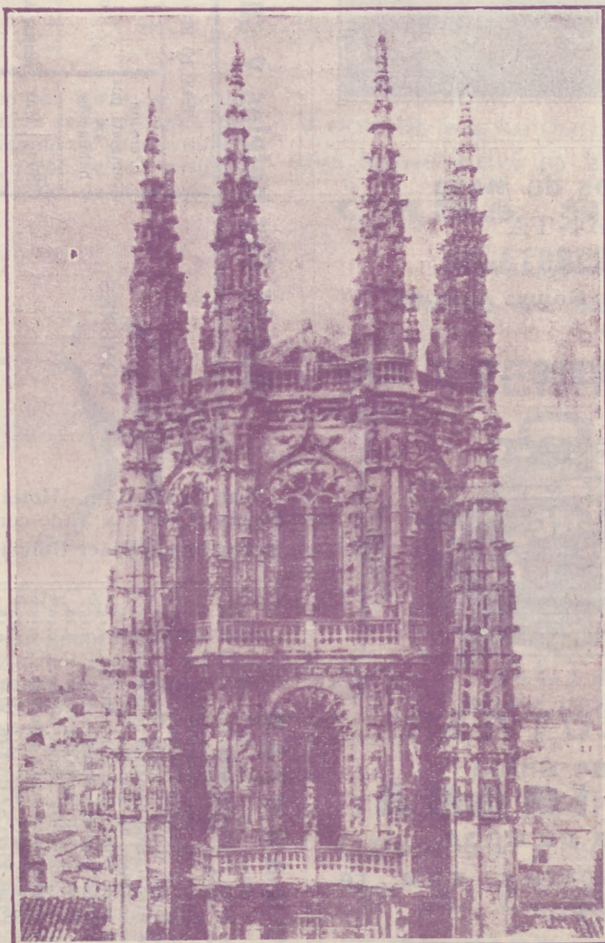

Primera Casa en Velos y Mantillas

LA CATEDRAL  
DE LAS COLCHAS

Mantas, Mantelerías y Géneros blancos

## Ozonopino RUY-RAM

Con sus aparatos pulverizadores para purificar y perfumar la atmósfera.

Pidan informes al higienista inventor

Carretas, 37, principal

## AVISO

Para pintar las habitaciones con economía, use la pintura en polvo soluble en agua fría

## SIUL

Atocha, 88.—Droguería

### Alhajas de ocasión

Relojes de oro de ley desde 40 pesetas

Perla, Carretas. 4

Platería, relojes económicos desde 7 pesetas, bisutería, objetos para regalos

Perla, Conde de Romanones, 1, duplicado MADRID

## Los pollos bien

y personas que distinguen en el vestir, se visten con

## ZARDAIN

Sastre hoy de moda entre elegantes

Admite y tiene géneros

Precios baratísimos comparados con la bondad de sus trabajos.

ORELLANA, 9 (junto a Argensola.)



## Tarifa para el servicio de Automóviles.

Al servicio público, clasificados por su categoría de fuerza y distinguidos por franjas en los colores naranja y verde.

### FRANJA NARANJA Pesetas.

Los 800 primeros metros..... 0,60  
 Por cada 200 metros más..... 0,10 y 0,20  
 Por cada hora que el coche esté parado en fracciones de 0,10 o 0,20... 2,00 y 2,50

### FRANJA VERDE

Los 800 primeros metros..... 0,40  
 Por cada 200 metros más..... 0,10 y 0,51  
 Por cada hora que el coche esté parado en fracciones de 0,10 y 0,15... 2,00

### TARIFA DE CORREOS.—Correspondencia ordinaria.

PUNTO DE DESTINO	CARTAS		Terjetas postales		Sobres manómetros y objetos asegurados		Derecho de certificado	
	Tipo de peso	Francia de peso	Sencillos	Tipo de peso	Francia de peso	Cualquier peso	Cts	
Interior de las poblaciones.....	30	15	15	20	15	30	30	
Península, Islas Baleares, Canarias, posesiones españolas del Norte de África y Andorra....	25	25	15	25	25	30	30	
Portugal, Gibraltar, Filipinas y América.....	25	25	15	25	25	30	30	
Fernando Poó, Annobon, Cortis y demás posesiones del Golfo de Guinea.....	20	30	15	20	30	30	30	
Oficinas españolas en Marruecos y Tángier.....	30	30(A)	15	30	20	30	30	
Todos los demás países.....	20	40	25	40	20	40	40	

(A) Los primeros 20 gramos son 40 céntimos, y cada 20 gramos que exceda de los 20 primeros, 20 céntimos.—(B) Por excepción es de 5 céntimos solamente el importe del certificado para los impresos que contienen libros, sin que haya derecho a indemnización en caso de extravío.

## MUSEOS

Arqueológico Nacional, Serrano, 13, de diez a cuatro diario y de diez a una festivo.—Arte Moderno, Paseo de Recoletos, 20, de ocho a una diario. Entrada 1,00 peseta, domingos y jueves, gratis.—Artillería, Méndez Núñez, de ocho y media a doce y media diario. Entrada 0,25 pesetas, martes y sábados, gratis.—Nacional de Ciencias Naturales, Castellana (Hipódromo), de nueve a doce diario y de nueve a doce y media festivos.—Naval, P. Ministerios, 7, de diez a una diario.

# Carteleras de Cines y Deportes

## CINEMATOGRAFOS

*Real Cinema* (Plaza Isabel II) y *Príncipe Alfonso* (Génova).— Todos los días gran programa tarde y noche, Domingos y días festivos por secciones.

*Cine del Callao* (Plaza del Callao), *Cine de San Miguel* (Plaza de San Miguel) y *Cinema España* (Paseo de San Vicente).— Todos los días, a las cuatro y media y nueve y media, grandes programas de películas, Domingos y días festivos por secciones.

*Cine Ideal*.— A las cinco y media y a las diez, grandioso programa de películas, Domingos y días festivos por secciones.

*Cinema Goya* (Calle Goya) y *Cinema Bilbao* (Fuencarral, 122).— Tarde y noche grandes programas, Domingos y días festivos por secciones.

*Royalty*.— Tarde y noche gran programa de cine, Domingos y días festivos por secciones.

*Cine Argüelles* (Calle del Marqués de Urquijo).— Tarde y noche grandes secciones.

*Sage* (Palacio de la Música, Avenida Pí y Margall).— A las seis y a las diez, grandes programas de películas. Sábados conciertos, Domingos y días festivos por secciones.

*Cine Madrid* (Calle Tetuán) y *Princesa*.— A las seis y a las diez, grandes programas de cine, Domingos y días festivos por secciones.

*Monumental Cinema* (Plaza de Antón Martín).— Todos los días a las cinco y media y a las diez noche, gran programa, Domingos y días festivos por secciones.

## FOLT-BALL

*Stadium Metropolitano* (Avenida Reina Victoria).— Domingos y días festivos grandes partidos.

*Sociedad Gimnástica Española* (Diego de León y Torrijos).— Domingos y días festivos grandes partidos.

*Campo de Deportes del Real Madrid* (Carretera de Chamartín, núm. 11).— Domingos y días festivos grandes partidos.

„EL CISNE”



Núm. 44.708

## FÁBRICA DE IMPERMEABLES

Impermeables señora y caballero desde 40 pesetas.  
Idem trincheras, tres telas, 70 ptas.—Capitas para niños desde 7,50 ptas.

## FÉLIX RIESCO

Plaza del Progreso, 3, principal.—MADRID

Tip. LOS TEATROS, C.ª de San Francisco, 9.—MADRID

## ¡¡Camisas, Corbatas!!

Imposible mejorar nuestro surtido y precios.

## EL FÉNIX

Mayor, 37.—MADRID

## La Regional

Vinos finos de mesa. -:- Servicio a domicilio.

Acreditado vermouth A. D. A.

y blanco LA PALMA (Huelva).

1, los Madrazo, 1.

Teléfono 86-68 M.

## DENTADUKAS Y ALHAJAS

Aunque estén rotas compro

Felipe, III, núm. 1, Joyería

(Entre Plaza y calle Mayor)

## “Casa Luis”

Vinos - Cervezas - Licores

Antiguo dependiente de «La Coruña»

El sitio más delicioso de Madrid

Aperitivos, Refrescos, Vinos y Licores de las más acreditadas marcas.

18, Los Madrazo, 18

## ¡¡Gran liquidación!!

Trajes a medida, negros, azules y fantasia

¡¡A 40 pesetas!!

“La Argentina”, Toledo, 69

(Plaza de San Millán)

## COLOMBO Bar

Cruz, 23

?.....

## LA CORUÑA

MARTÍN NAVAZO

Vinos, restaurant, cervezas, licores de todas las marcas, mariscos del día, aperitivos y bocadillos.

La peña más clásica de Madrid.

4, ALCALA, 4



PELETERIA

*de Moratilla*

TUENCERRAL 15. 1º METRO TRIBUNAL

ULTIMOS MODELOS

# EL ENCANTO DEL HOGAR



“Dandy”

A. E. G.

GARANTIZA  
BRILLO ESPEJO



Pida usted demostraciones gratuitas al

**Teléfono 16.202**

“Vampiro”

A. E. G.

LIMPIA TODO SIN TRABAJO ALGUNO

**A. E. G.-Conde de Peñalver, núm. 7**



MATERIAL

para T. S. H.

Telefunken. -- Berlín.

Aparatos de lámparas, de galena, auriculares,  
cascos, altavoces, lámparas.

Detalles de todas clases facilita el Represen-  
tante exclusivo para España y Portugal

**A. E. G.-Ibérica de Electricidad, S. A.**

Madrid, Paseo de Recoletos, 17

y sus oficinas en Barcelona, Bilbao, Gijón,  
Sevilla, Valencia, Granada y Zaragoza.

