

Quinto año de publicación no interrumpida.

ESPECTÁCULOS DE MADRID

REVISTA DIARIA
Y
GUIA DE LA CAPITAL

CRÓNICAS = NOVELAS = PASATIEMPOS =
TEATROS = TOROS = CINES = VARIETÉS Y SPORT

— Se reparte gratis —



· · · DIRECCIÓN · · ·

CONDE DE ROMANONES, 2 — ESQ. A CONCEPCIÓN JERÓNIMA



Unión Musical Española

Carrera de San Jerónimo, 30 (edificio propiedad) y Preciados, 5.

Autopianos, Pianos, Armoniums, Instrumentos accesorios, Rollos Diana.
Música Española y Extranjera. AUTOPIANOS DE ALQUILER.

Casa la más surtida y más barata de España.

ODEON

Máquinas y Discos

El mejor y más artístico repertorio

LA ÚNICA CANTANTE

EL GRAN BARITONO

Ofelia Nieto

Y

Marcos Redondo

HAN IMPRESIONADO DISCOS

MARCA

ODEÓN

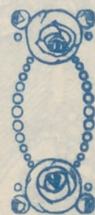
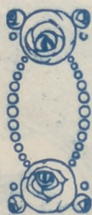

PLAZOS Y CONTADO

Agencia en Madrid:

Preciados, 1 y Peligros, 14 y 16

Distribución de nuestra Revista diaria



Todos los días, de doce y media a dos en los Casinos de Madrid, Bellas Artes, Gran Peña; en los Hoteles Palace, Ritz, París, Inglés, Reina Victoria y Regina.—De cuatro a cinco de la tarde, en los siguientes Cafés y de esta forma: *Martes, Jueves y Sábados*, Cafés Oriental, Levante, Puerto Rico, Universal, Colonial y Madrid; *Miércoles, Viernes y Domingos*, Cafés Fornos, Gran Vía, Lion d'Or, Maison Dorée, Café-Bar La Montaña, Savoia y Norte.

Diariamente se reparte también en el Restaurant Oro del Rhin, Plaza Santa Ana, 10, y en los Bares Villa-Rosa, Plaza Santa, 17, «Madrid-Sevilla» y en Echegaray, 21. Lo que avisamos a los señores anunciantes para que lo comprueben.

Para toda clase de anuncios y propagandas diríjense a su Oficina

Conde de Romanones, 2

(Esquina a Concepción Jerónima)

CINEMATOGRAFOS

Real Cinema

Plaza Isabel II

y

Príncipe Alfonso

Génova

Todos los días gran programa tarde y noche
Domingos y días festivos por secciones

Cine del Callao

Plaza del Callao

Cine de San Miguel

Plaza de San Miguel

y

Cinema España

Paseo de San Vicente

Todos los días, a las cuatro y media y nueve
y media, grandes programas de películas
Domingos y días festivos por secciones

Cine Ideal

A las cinco y media y a las diez, grandioso
programa de películas
Domingos y días festivos por secciones

Cinema Goya

(Calle Goya)

Cinema Bilbao

(Fuencarral, 122)

Tarde y noche grandes programas
Domingos y días festivos por secciones

Royalty

Tarde y noche gran programa de cine
Domingos y días festivos por secciones

Cine Argüelles

(Calle del Marqués de Urquijo)

Tarde y noche grandes secciones

Sage

(Palacio de la Música, Avenida Pí y Margall)

A las seis y a las diez, grandes programas de
películas. Sábados conciertos

Domingos y días festivos por secciones



Casa MERP

PAPELERIA

Arreglo todas las marcas de stylográficas, estuches de dibujo

ECHEGARAY, 7

Teléfono 34-87 M.

Fotografía Laurgraff

Montera, 42, planta baja.

Sucursal en Preciados, 16, planta baja.

Magníficas postales desde tres ptas., kilométricos, pasaportes y carnets entregados en el acto.

SE HACEN AMPLIACIONES

SOMBRERERIA

MODERNA

Ultimos modelos de sombreros de FIELTRO

— PRECIOS DE FABRICA —

Leqanitos, 2

SGCB2021



Puente de Toledo

Cine Madrid

(Calle Tetuán)

Princesa

A las seis y a las diez, grandes programas de cine
Domingos y días festivos por secciones

Monumental Cinema

(Plaza de Antón Martín)

Todos los días a las cinco y media y a las diez
noche, gran programa
Domingos y días festivos por secciones

DEPORTES

FOLT-BALL

Stadium Metropolitano

(Avenida Reina Victoria)

Domingos y días festivos grandes partidos

Sociedad Gimnástica Española

(Diego de León y Torrijos)

Domingos y días festivos grandes partidos

Campo de Deportes del Real Madrid

(Carretera de Chamartín, núm. 11)

Domingos y días festivos grandes partidos

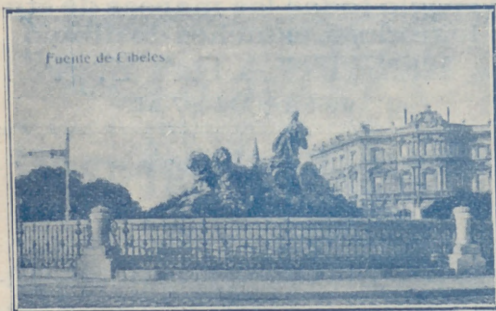

Fuente de Cibeles



Calle de Alcalá

Cafes marca

EL CAFETO

Hernán Cortés, 7

Fuencarral, 68

PÍDASE EN ULTRAMARINOS

Ozonopino RUY-RAM

Con sus aparatos pulverizadores para
purificar y perfumar la atmósfera.

Pidan informes al higienista inventor

Carretas, 37, principal

La Mar de Vinos

Vinos de mesa de primera.—Soleras.—Vinos y li-
cores de las mejores marcas.—Bocadillos.
Aperitivos.

Unico depósito y despacho del
Vermouth "Angeli"

Como propaganda, con aperitivo, 20 centimos
en botellita, 30 céntimos

Espez y Mina, núm. 28 y 30

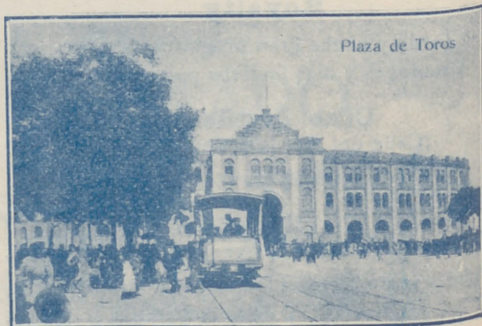

Plaza de Toros



PROYECTOR CINEMATOGRAFICO

EL MÁS MODERNO

MODELO 1927

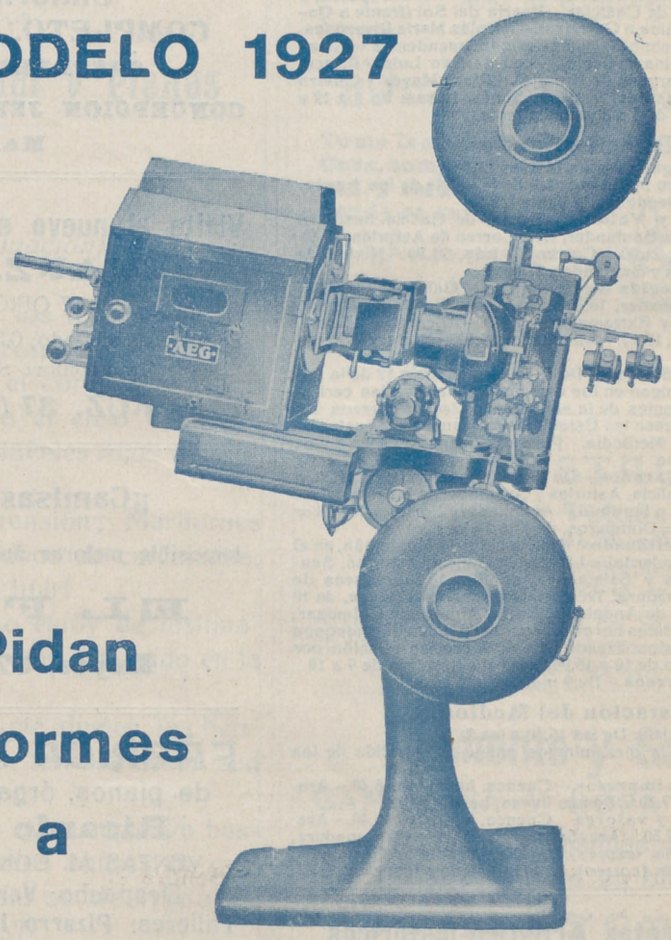

**Pidan
informes
a**

A. E. G.==IBÉRICA DE ELECTRICIDAD

PASEO DE RECOLETOS, 17

y en sucursales de Barcelona, Bilbao, Gijón,
Granada, Sevilla, Valencia y Zaragoza.

Servicio de Correos.

Central de Correos (Plaza de Castelar)

Estafetas urbanas.

Núm. 1 Jorge Juan, 20 y 22. 2 General Zabala, 14 (Prosperidad).—3 Santa Engracia, 155.—4 Florida, 7.—5 Carrera de San Francisco, 17. 6 General Oráa, 8. 7 Santa Isabel, (esquina a Drumen).—8 Ronda Conde Duque, 11.—9 Hermosilla, 89.—10 Fuencarral, 138.—11 Paseo de Extremadura, 25. 12 Carretas, 10.—13 Lozano, 14 (Guindalera).—14 Montalbán 1 (Central).

Servicio de Tranvías.

Sifios de recogida: Estación del Norte.—Atocha (puerta y glorietta).—Plaza de Castelar. Puerta del Sol (frente a Gobernación y esquina a Carretas).—Nicolás María Rivero (esquina a San Jerónimo).—Plaza de la Independencia.—Claudio Coello (esquina a Alcalá).—Red de San Luis.—Princesa (cruce con Marqués de Urquijo).—Plaza Mayor.—Cuatro Caminos y Ventas del Espíritu Santo. Horas: de 8 a 12 y media mañana y de 3 a 8 y media tarde.

Estación del Norte.

Horas de recogida: De las 16 a las 21,30

Cartas.—Cinco minutos antes de la salida de los trenes. Impresos.—Desde las 16 hasta las 18

Certificados y Valores.—Correo de Galicia, hasta las 16,40.—Correo de Santander, 17.—Correo de Asturias, 17,40 Exprés de Irún, 21,00.—Correo de Irún, 21,30.—Mixtos de Galicia, Asturias y Santander, 21,00

Horas de recogida de las cartas. Galicia, a las 15,40 Asturias y Santander, 16,40.—Aragón y Cataluña, 17,05.—Tajo (Cáceres) y Extremadura, 17,35.—Alicante y Murcia, 17,55.—Valencia, 19,10.—Andalucía, 19,30.—Norte y Extranjero, 21,00.

Cartas certificadas.—De 9 de la mañana a 12 de la noche. Para que salgan en los correos del día, precisa certificar dos horas antes de la salida de los trenes correos. En otro caso, utilícense las Estafetas de alcance de las estaciones del Norte y Mediodía. Para el extranjero de 9 a 5 y de 7 a 12 de la noche.

Valores declarados.—De 10 de la mañana a las 17,30, a excepción de Galicia, Asturias y Santander. a las 15,00. Aragón y Cataluña, a las 16,30.—Andalucía y Norte, a las 18.—Caja de 11 a 17.—Domingos, de 11 a 13.

Impresos certificados. (Por la calle de Montalbán, en el Paseo, a la izquierda).—Líneas de Galicia, Asturias, Santander, Segovia y Salamanca, de 10 a 15,50.—Líneas de Aragón, Extremadura, Tajo, Mediterráneo y Cuenca, de 10 14,50 a Líneas de Andalucía, Norte, Almorox y Colmenar, de 10 a 15,50.—Estas horas son para el público que imponga de 1 a 3 certificados. Siendo más de 3, precisa relación por duplicado y sólo de 10 a 15,00, para el extranjero de 9 a 12.

Lista de Correos.—De 9 mañana a 6 tarde.

Estación del Mediodía.

Horas de servicio: De las 16,30 a las 21,30.

Cartas.—Hasta diez minutos antes de la salida de los trenes.

Periódicos e impresos.—Cuenca, hasta las 16,40.—Aragón, hasta las 17,30.—Demás líneas, hasta las 18.

Certificados y valores. Cuenca, hasta las 16,40.—Aragón (exprés), 17,30.—Aragón (correo), 17,45.—Extremadura, 18,10.—Andalucía (exprés), 19,30.—Alicante y Cartagena, 19,45.—Andalucía (correo), 20,10.—Valencia (exprés), 20,45

Monumentos Artístico-históricos

Biblioteca y Museos Nacionales, Paseo Recoletos.—Museo de Historia Natural, Hipódromo.—Museo de Artillería, calle Mendez Núñez.—Museo de Reproducciones Artísticas, Alfonso XII, 28.—Museo de Pinturas, Paseo del Prado.—Congreso de Diputados, Plaza las Cortes.—Observatorio Astronómico, Alfonso XII, 5.—Real Academia de la Lengua, Felipe IV.—Palacio Real, Plaza Oriente, 10. Reales Caballerizas, Bailén, 2.—Iglesia San Francisco el Grande, Plaza San Francisco.—Ermita de San Antonio de la Florida, final del Paseo de San Vicente.—Obelisco, Dos de Mayo.

“UNIÓN” CONTRATACION DE FINCAS OFICINA GENERAL

Director:

AVELINO EGUIA

Pi y Margall, 5, entlo. -- MADRID.

¡¡RECLUTASII

Uniforme único

COMPLETO, 195 PESETAS

SASTRERIA DE MODA

CONCEPCION JERONIMA, NUM. 10
MADRID

Visite el nuevo salón de Peluquería
MANZANERA

17 OFICIALES, 17

Servicio de afeitado; 0,30.—Corte de pelo, 0,30.—
Gran confort. Servicio esmerado.

37, CRUZ, 37 (esta Casa no tiene sucursales)

¡¡Camisas, Corbatas!!

Imposible mejorar nuestro surtido y precios.

EL FÉNIX

Mayor, 37.—MADRID

FÁBRICA Y ALMACÉN

de pianos, órganos y armoniums

Ricardo Rodríguez

VENTAS AL CONTADO Y A PLAZOS

Despacho: Ventura de la Vega, 3
Talleres: Pizarro 19 (Palacio de Chesto)
Teléfono 25-84 M.

AVISO

Para pintar las habitaciones con economía,
use la pintura en polvo soluble en agua fría

SIUL

Atocha, 88.—Droguería

FOLLETON 7

DE

"ESPECTÁCULOS DE MADRID"

SIN CUERPO

NOVELA CORTA

POR

Alfonso Vidal y Planas

(Continuación)

Después nuestro los tesoros de mis fervorosidades más resplandecientes. Me extraigo con dolor el corazón y lo tiro al aire. ¡Sube hasta] el cielo como un cohete y estalla en claveles rojos de gracia pasional!

Pero la Incomprensión, Maritornes bastota, me arroja cubos de carcajadas, y he de huír. ¡He de huír!

¡Mire, señor, cómo estoy de lastimado de tantas veces como he caído en la fuga!

Sin embargo, no me duelen las heridas, si no es ésta tan terrible de mi sed acuchillante.

¿Dónde están las aguas que yo busco? ¿Por qué tranquilos cauces de gracia y de misericordia se deslizan inmaculadas y serenas?

¡Ya me queman, ya me queman mis propias ansias, igual que hogueras, atizadas por implacables manos brujas y perversas!

Y ¿a quién he de implorar y rogar y suplicar: «¡Dame de beber! ¡Dame de beber!»?

(Continuará)

PAPELERIA
DE
MODA

El mayor surtido en plumas estilográficas y lapiceros automáticos.
Casa especializada en artículos para regalo
VIUDA DE M. DE NAVARRO
Preciados, 5 : MADRID : Tel. 10.197

¡Un momento!!

Tome las señas de esta Casa, oompre en ella una vez, y será la Papelería donde se surta siempre.

¡No lo olvide!!

Palacio de la estilográfica
5, Preciados, 5
MADRID



GRAN RESTAURANT

Calle de Tetuán, 15
Teléfono 64-41 M.—Madrid

Dirigido por su propietario
DON VICENTE TORMO
A 20 metros de la Puerta del Sol.—Especialidad en Paellas Valencianas y Arroz abunda.—Cubiertos a 4 y 5 pesetas y servicio a la carta.

Clemente y García

CAMISERIA Y ROPA BLANCA

Equipos, canastillas, Batas.
Especialidad en blusas.

34, MAYOR, 34

VILLA-ROSA

RESTAURANT

El mejor y más típico en su género y el preferido por la buena sociedad.

SERVICIO PERMANENTE.—PLATO DEL DIA
SERVICIO A LA CARTA

Visite usted VILLA-ROSA
Plaza del Príncipe Alfonso, 17.—Tel.º 23-01 M.



REINA VICTORIA

Carrera de San Jerónimo
Compañía Díaz Artigas

A las seis y media

Los millones de Monty

A las diez y cuarto

Fruto bendito

ESTRENO

FRONTÓN JAI-ALAI

Calle de Alfonso XI

A las cuatro

Primero, a pala, Badiola y Araquistain contra Gallarta II y Villaró. Segundo, a remonte, Zabaleta y Ugarte contra Pasieguito y Errezábal.

PAVON

A las seis y a las diez

Grandes secciones de cinema-tógrafo.

TEATRO ROMEA

A las seis y diez y cuarto

Varietés y conjuntos líricos bailables.

TEATRO DE LA ZARZUELA

Opera

A las nueve y media

El trovador

TEATRO FONTALBA

Compañía Margarita Xirgu

A las seis y diez y media

La mariposa que voló sobre el mar

TEATRO DE NOVEDADES

Compañía de zarzuela

A las seis

La pastorela

A las diez y media

La venta de Don Quijote y La serrana

TEATRO MARTÍN

Compañía de zarzuela

A las seis

Motetes y bulerías y Las mujeres de Lacuesta

A las diez y cuarto

Las mujeres de Lacuesta y El espejo de las doncellas

TEATRO DE LA LATINA

Compañía MORANO

A las seis y media

Señora ama

A las diez y media

El abuelo

"LA EXPOSICION" de muebles nuevos

M. Maldonado

Variedad y economía.—Fabricación propia.

Leganitos, 4, toda la casa.—Teléfono 48-95.



El Caudillo

TRADICION

Gustavo.

sé lo que vienes a preguntarme: refieras. El templo que se destruyeron; sigue mis pasos y se pezarán las excavaciones.

El cuervo de la caudal de los aires, dejándose caer desde el cielo para que baje el caudillo. Durante su descendencia, el ave se precipitando a saltos pequeños que viene a romperse en pedruzcos.

Prosigue durante toda la tarde blanqueda por la espumosa.



ATRO
 Para hoy 8 de Enero de 1927 1.293



Manos rojas

ADON INDIA

vo. **Becquer**

(Continuará.)

pregunte: así, es inútil que me lo que se halla lejos de este lugar y mostraré el sitio en que se em-

la blanca se remonta en los del promontorio, donde es- cuando éste toca al término de esa emprende la marcha ca- sin abandonar la costa en de crestas de oro. día sin abandonar la ribera cuando ya el sol descende

(Continuará.)

DE SEÑORA
 Pensamientos
 lbad y C.^{ia}
 TELEF. 42-63 M.



Chocolates-Cafés
 MARCA "La Madrileña"
 PLAZA DEL PROGRESO-13-MADRID
 PRUEBELOS Y NO TOMARÁ OTROS

Cafés tostados desde 8 ptas. kilo.

Telef. no 24-22 M.

TEATRO DEL CENTRO
 Cíneinatógrafo

El próximo lunes 10 estreno de la comedia

La malcasada

TEATRO COMICO
 Compañía Prado-Chicote

A las seis y media

Charlestón

A las diez y media.

Los mozos «bien»

TEATRO ALKAZAR

A las seis

El señor cura y los ricos

A las diez y media

125 kilómetros

ELDORADO

A las seis y media y diez y media

Grandes funciones por la compañía de revistas y conjuntos, en la que figuran Chelito y Faustino Breñaño.

Linoleun baratísimo

Acuchillado y brillo a los pisos, presupuestos gratis. Me encargo de limpieza general de Oficinas, Bancos, Teatros, etc.

Huertas, 15, Bisutería
 TELEFONO 15-15 M.

TEATRO ESLAVA

Pasadizo de San Ginés
 Compañía MELIA-CEBRIAN

A las seis y media

La dama salvaje

BUTACAS, 3.50 PTAS.

A las diez y media.

Lacoma es un punto

INFANTA ISABEL

Calle de Barquillo
 Compañía de comedias

A las seis y media

¡Me cachis... Qué guapo soy!

A las diez y media

¡Me cachis... Qué guapo soy!

CIRCO PRICE

Plaza del Rey
 Directores: Rexach y Perezoff

A las seis y diez y cuarto

Colosalísimas funciones en la que tomarán parte toda la gran compañía de circo.

Enorme éxito del cuento de Pascuas

El oso enamorado

Últimos días del actual cartel

CAFE DE MADRID.—9, Alcalá, 9

Todos los días, de tres de la tarde a la madrugada, GRANDES CONCIERTOS de música clásica y moderna por el

TRIO HISPANIA

Violín, Srta. Petra Cruz Luceño.—Violonchelo, Srta. Andrea Varlet.—Piano, Sr. Barrenechea.

Excelente servicio de restaurant. Café Moka selecto, 0,50 pesetas. Servicio por camareros.

28 BILLARES DE PRECISION

Sección recreativa

En una mesa de tresillo.

—Caballero, V. hace trampas.

El otro, friamente:

—Es que he reparado que cuando no hago trampas, pierdo.

APELLIDO EN ACCION



COMPARACION (DE DUMAS, PADRE)

Una verdad encerrada
En un sencillo oforismo.
El matrimonio es lo mismo
Que fortaleza sitiada,
Así vemos combatir,
Luchando sin descansar,
Los de fuera por entrar
Los de dentro por salir.

FELIPE PÉREZ.

Amor es como el vino;
Guárdalos a tiempo
Y te sabrá más dulce
Cuanto más viejo.

MANUEL DEL PALACIO.

CHARADAS

Porque robó el *todo*, ¿ves
cómo *una-dos* el *dos-tres*?

Dos las *todo prima* vais
y a mí sólo me dejáis

Me ve *prima-dos-tercera*
y en la *dos-prima* me *tres primera*.

Soluciones del número anterior

A LAS CHARADAS: Margallo.—Ocasión.—
Manzares.—Capa.—Noveno.

A. Rodrigo

SASTRE DE MODA



CASA ESPECIAL EN TRAJES DE ETIQUETA

Mayor, núm. 44. = Madrid.

DISPONIBLE

ABANICOS

Bolsillos y Sombrillas

VALERO

39, CARRETAS, 39

BASTONES



ALFONSO ALONSO
EL AS DE LA SIDRA

NALON

Fabada y pote asturiano

TRES CRUCES, 1.

MADRID

Los pollos bien

y personas que distinguen en el vestir, se visten con

ZARDAIN

Sastre hoy de moda entre elegantes

Admite y tiene géneros

Precios baratísimos comparados con la bondad de sus trabajos.



ORELLANA, 9 (junto a Argensola.)

Gran taller mecánico

Proveedor de las mejores entidades y Ministerios
TRABAJOS FINISIMOS EN METALES

El mejor taller mecánico de Madrid

NO ENCARGUE SUS TRABAJOS SIN ANTES PEDIR

PRECIOS EN ESTA CASA.

TOMAS LÓPEZ

Doctor Mata, núm. 1.-MADRID.

LVIS FEIJOO



PAVON CAFE BAR

El mejor café.

Servicio esmerado.

Precios corrientes.

Madrid.-Sus hoteles y sus precios.

NOMBRES	PRECIO EN EPOCA NORMAL					Servidumbre
	Pensión completa por habitación.		Comidas.		Baño.	
	Min.	Máx.	Desayuno	Almuerzo		
Grand Hotel.....	20	32	2,50	7	8	16
Hotel Alfonso XIII.....	20	45	1,50	8	8	15
Hotel Americano.....	12,50	30	1,50	6	6	12,50
Hotel Central.....	10,50	15	1	5	5	10
Hotel Continental.....	10	15	1	6	2	10
Hotel Inglés, S. A.....	20	20	2	8	8	15
Hotel Oriente.....	12	25	1	6	6	10
Hotel Roma.....	25	32	2,50	8	8	1,50
Palace Hotel.....	42,50		2,50	10	10	20

San Sebastián.—Hotel de France en Suisse. Desde 15 pesetas. Todo confort Guetaria. 7.
Zaragoza.—Hotel Universo y Cuatro Naciones.

LINEAS DE TRANVIAS

1 Sol-Salamanca.....	0,15
2 Sol-Arquelles.....	0,15
3 Salamanca-Sol 0,15.—Sol-Oudo.....	0,10
4 Sol-Ventas, 0,20.—Sol-Parrañas.....	0,15
5 Servicio especial Plaza de To. ros. Cda. de Nillos. 0,20; Toros 0,30	
6 Sol-Pardiñas.....	0,15
7 Goya Sol. 0,15.—Sol-Arquelles.....	0,15
8 Sol-Hipódromo.....	0,15
9 Bombilla, 0,30.—Sol-Hpmo.....	0,15
10 Sol-Estacion del Norte.....	0,20
11 Arguelles-Bibao-Retiro.....	0,15
12 Sol-Arquelles (Rosales).....	0,15
13 A Martín-Sol, 0,10.—Sol-Odo.....	0,10
14 P. Vils.-Sol. 0,25.—Sol-Quevedo, 0,10	
15 P. Vallecas-Sol. 0,25.—Sol-Cham. beri-Olavide.....	0,10
16 Sol-Pfico, 0,25.—Sol A. Martín.....	0,10
17 C. Caminos-Sol, 0,10.—Sol-Pgs. 0,05	
18 Obelisco-Sol, 0,10.—Sol-S. Fco. 0,10	
19 C. Caminos P. Alonso Martinez. 0,10	
20 C. Caminos Red de San Luis.....	0,10
21 Sol-Pozas (por Leganitos).....	0,15
22 Pozas-Sol, 0,15.—Sol-Embajads.....	0,15
23 Sol-Fuentevilla.....	0,10
24 P. Myr.-Crb. Bajó, 0,30.—C. Alto, 0,10	
25 Sol-Especial P. de Toros. Cda. de	
26 Nillos, 0,30.—Cda. de Toros.....	0,50
27 Plaza Mayor-Legazps.....	0,50
28 Cibeles-P. de Toledo.....	0,15
29 Pozas-Sol, 0,15.—Sol-Delicias.....	0,15
30 Red de San Luis-Prosperidad.....	0,20
31 Puente Vallecas-Antón Martín.....	0,20
32 Hipódromo-Chamartin de la Rosa.....	0,15
33 Sol-Diego de León (por S.).....	0,15
34 Santo Domingo-Estacion Norte.....	0,15
35 Plaza Mayor-Puerta del Angel.....	0,10
36 C. Caminos-Glorieta de Bilbao.....	0,10
37 Cibeles-Puente de la Princesa.....	0,15
38 Cibeles-Goya (final).....	0,15
39 Pozas-Plaza S. Cruz (p. V. R.).....	0,15
40 Prosperidad-P. A. Martinez.....	0,15
41 S. Domingo-Pozas, 0,15.—Pozas-E. Argica, 0,10.—E. Agric.....	
42 Puerta de Hierro.....	0,20
43 Cibeles-Hipódromo.....	0,15
44 Cbles. Pías. 0,10.—Pías-Vías, 0,10	
45 Cibeles-Plaza Manuel Becerra.....	0,15
46 Prosperidad-Serrano.....	0,10
47 Plaza Mayor-Fuentevilla.....	0,05
48 Plaza Mayor-Mataderos.....	0,20
49 Quevedo-Cibeles-P. de Atocha.....	0,15
50 Glorieta Bibao-Colón-Goya.....	0,15
51 Glorieta Ruiz Jimenez-G.á Gzde.....	0,15

Casa Cano

ATOCHA, NÚM. 2.—MADRID

Almacenes de Tejidos en General

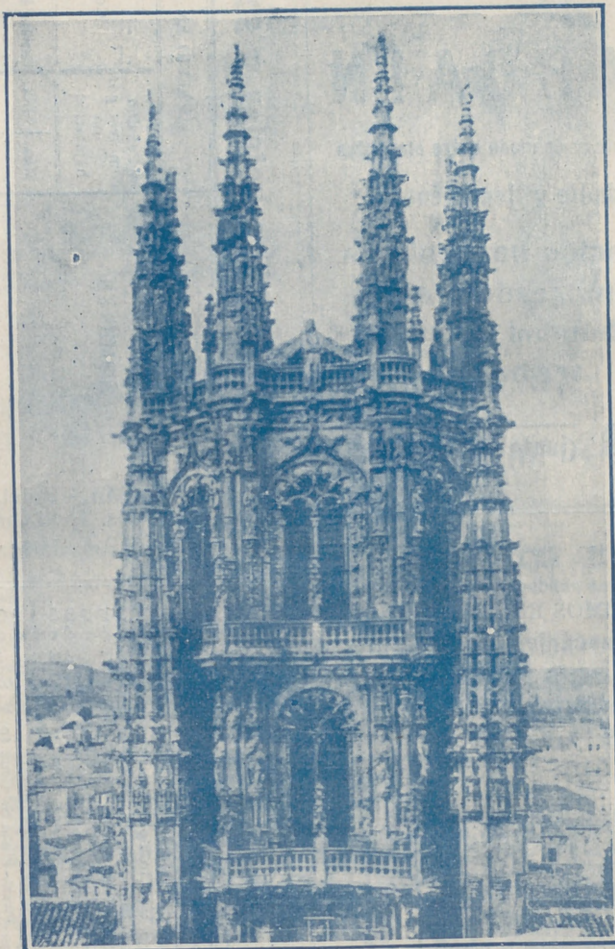

Primera Casa en Velos y Mantillas

LA CATEDRAL
DE LAS COLCHAS

Mantas, Mantelerías y Géneros blancos

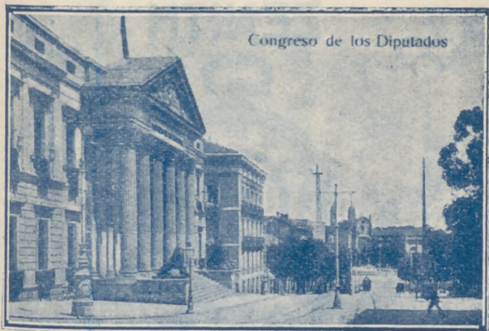

Congreso de los Diputados



Palacio Real

Café ATOCHA Bar

Francisco Moretón

El café mejor y más especializado. - La cervecería más cómoda y espaciosa de Madrid. Mariscos.-Aperitivos.-Bocadillos y ensaladas del día.-Grandes conciertos diarios.

Atocha, 60

Casa Molina

Sastrería para caballero y niño

CRUZ, 47

Jaime Ruiz

ARENAL; NUM. 22. - TELEF. 688 M.

Bronces artísticos e industriales

Instalaciones eléctricas. - Especialidad en las de timbre para servicio de carteros.

Sucursal: GOYA. NUM. 4. - TELÉF. 11-75 S.



Museo del Prado

TARIFA DE CORREOS - Correspondencia ordinaria.

PUNTO DE DESTINO	CARTAS		Tarjetas postales		Suaves monederos y objetos asegurados		Derecho de certificado	
	Tipo de peso - Grs.	Franqueo - Cts.	Sen-cillas - Cts.	Tipo de peso - Grs.	Franqueo - Cts.	Cualquier peso - Cts.	Cualquier peso - Cts.	
Interior de las poblaciones.....	30	15	15	20	15	50 (h)	30	
Península, Islas Baleares, Canarias, posesiones españolas del Norte de África y Andorra....	25	25	15	25	25	30 (h)	30	
Portugal, Gibraltar, Filipinas y América.....	25	25	15			30	30	
Fernando Pó, Annobon, Cortis y demás posesiones del Golfo de Guinea.....	20	30	15	20	30			
Oficinas españolas en Marruecos y Tanger.....	30	20 ^(a)	15	30	20			
Todos los demás países.....	20	40	25				40	

(a) Los primeros 20 gramos son 40 céntimos, y cada 20 gramos que exceda de los 20 primeros, 30 céntimos. (h) Por excepción es de 5 céntimos solamente el importe del certificado para los impresos que contienen libros, sin que haya derecho a indemnización en caso de extravío.



Ministerio de Fomento



PELETERIA

A. Moratilla

TUENCARRAL 105, 1º METRO TRIBUNAL

ULTIMOS MODELOS

EL ENCANTO DEL HOGAR



“Vampiro”

A. E. G.

LIMPIA TODO SIN TRABAJO ALGUNO

“Dandy”

A. E. G.

GARANTIZA

BRILLO ESPEJO



Pida usted demostraciones gratuitas al

Teléfono

A. E. G.-Conde de Peñalver, núm. 7



MATERIAL

para T. S. H.

Telefunken. -- Berlín.

Aparatos de lámparas, de galena, auriculares,
cascos, altavoces, lámparas.

Detalles de todas clases facilita el Representante exclusivo para España y Portugal

A. E. G.-Ibérica de Electricidad, S. A.

Madrid, Paseo de Recoletos, 17

y sus oficinas en Barcelona, Bilbao, Gijón,
Sevilla, Valencia, Granada y Zaragoza.

