

RHEE HA COMENZADO A CUMPLIR SUS AMENAZAS

AMPLIA INFORMACION EN PAGINA 5

La alegría de Don Canino



se justifica al encontrar el remedio contra la caries y la piorrea

LISTERINE

CREMA DENTIFRICA UNIVERSAL

PUEBLO

Año XIV.—Núm. 4.289.—70 céntimos

Madrid, jueves 18 Junio 1953

REDACCION	Teléfono 25-61-32	SUSCRIPCIONES	
ADMINISTRACION		ESPARA	
SUSCRIPCIONES		3 meses 54,60	6 meses 103,20
VENTA	Centralita	EXTRANJERO	
PUBLICIDAD		6 meses 157,20	1 año 314,40

Apartado de Correos núm. 517
NARVAEZ, 70. MADRID

FRANCO, EN LA CUENCA DEL RIBAGORZANA

“IVAN, VETE A CASA”

Millares de alemanes colocan ese letrero y derriban las banderas rojas SOLDADOS RUSOS PATRULLAN POR EL BERLIN ORIENTAL CON ORDEN DE DISPARAR

BERLIN, 18.—Se reciben noticias de que se están extendiendo las manifestaciones violentas contra los comunistas en toda la zona soviética en Alemania y que una división completa de tropas rusas se ha encargado de aplicar la ley marcial en el este de esta capital.

Unos doce mil soldados soviéticos, en traje de campaña y apoyados por tanques, patrullan por el Berlín oriental, después de un día de grandes disturbios promovidos por cien mil trabajadores alemanes que amenazaban con convertirse en una abierta rebelión contra el régimen comunista. Los soldados soviéticos tienen orden de disparar a matar, en las principales plazas y lugares de tráfico, donde millares de alemanes han quitado las banderas rojas, sustituyéndolas con letreros en los que se lee: “Ivan, vete a casa.” (Efe.)

MANIFESTACIONES Y HUELGAS EN TODA LA ZONA

BERLIN, 18.—Las manifestaciones anticomunistas y las huelgas se extienden por toda la zona soviética de Alemania. El servicio ferroviario con las principales ciudades, tales como Leipzig, Halle y Bitterfeld, es casi nulo por completo, en tanto que en el Berlín oriental, después de las sangrientas manifestaciones de ayer, en las que murieron tres personas y hubo más de un centenar de heridos, la ley marcial, han impuesto la ley marcial.

Los periódicos del Berlín occidental informan, sin confirmación oficial, que el Consejo Municipal del sector soviético y el cuartel general de la Policía han sido disueltos y sus locales ocupados por el Gobierno militar ruso. (Efe.)

TRAFICO INTERRUPTIDO

BERLIN, 18.—Las autoridades aliadas del Berlín occidental han anunciado que los rusos han detenido todo el tráfico entre las dos zonas de la capital a última hora de anoche. (Efe.)

ASALTO E INCENDIOS

BERLIN, 18.—Varios centenares de manifestantes que continuaban alrededor de Potsdamer Platz, en el sector oriental, irrumpieron en un almacén de artículos alimenticios, controlado por el Estado, e incendiaron el gran edificio del restaurante Haus Vaterland, orgullo del Berlín de antes de la guerra.

Por otra parte, el edificio de la Casa de Colón, incendiado por los manifestantes, continuaba en llamas, sin que las brigadas de bomberos del sector oriental hicieran nada por sofocar al fuego. (Efe.)

PRINCIPIO DEL FIN

VIENA, 18.—El alcalde del Berlín Occidental, profesor Reuter, que se encuentra en la capital austriaca, ha declarado que las manifestaciones en el Berlín-Este son “el principio del fin del régimen imperante allí”. “Lo terrible de nuestra situación—declaró—es que el Berlín Occidental quiere ayudar a sus hermanos de al lado y no puede hacerlo. [Figúrase qué ocurriría si mi

Inauguró Su Excelencia los SALTOS DE AGUA DE SENET, BONO, VILALLER Y LLESP Esta tarde visitará la localidad de Escales

CUENCA DEL RIBAGORZANA, 18.—Su Excelencia el Jefe del Estado, Generalísimo Franco, ha inaugurado los Saltos de Senet, Bono, Vilaller y Llesp, todos ellos enclavados en la cuenca del Ribagorzana. ***

EN LA CUENCA DEL RIBAGORZANA, 18.—A la una de la tarde, Su Excelencia el Jefe del Estado

llegó al túnel de Viella, en el valle de Arán, a unos 45 kilómetros de Pont de Suert, que une la ribera chica con el citado valle.

El túnel en cuestión mide cinco kilómetros.

El Caudillo, con su esposa, ministros, presidente del I. N. I., jefes de sus Casas Civil y Militar, ayudantes de servicio y séquito, continuó por la pista construida por los Servicios de Obras Públicas y unidades del Ejército, y después se dirigió valle de Arán adelante para hacer una visita.

El Generalísimo Franco inauguró y visitó detenidamente la central y el salto de Senet. Diez kilómetros más abajo, Su Excelencia inauguró el salto y la central de Bono, y posteriormente hizo lo propio con el salto de Llesp. La presa de este salto tiene la forma de una horquilla.

El recibimiento efectuado al Caudillo en estos pequeños pueblos ha sido emocionante. Por ejemplo, en el pueblecito de Bono, al lado del salto del mismo nombre, habitado solamente por siete familias, los balcones de estas modestas viviendas estaban engalanados con sábanas y mantas, sobre las que habían sido colocadas banderas de España. Los habitantes de esta pequeña localidad se dirigieron a la carretera para tributar a Su Excelencia el Jefe del Estado un cariñosísimo homenaje y un cordial recibimiento.

Todos los saltos inaugurados por el Caudillo estaban adornados con banderas nacionales, y al lado de los mismos habían sido levantados grandes mástiles en donde ondeaba el pabellón nacional. Terminadas las inauguraciones de los saltos, Su Excelencia el Jefe del Estado, con su esposa, ministros y séquito, se dirigió a Pont de Suert, donde la Empresa del I. N. I. obsequió con una comida a Sus Excelencias.

Terminado el almuerzo, el Jefe del Estado se dirigirá a visitar la localidad de Escales, y al anochecer, en la sala de cinematógrafo de Pont de Suert, serán pasadas a Sus Excelencias las películas en las que se describe paso a paso la construcción de estos saltos, así como lo que se proyecta por el I. N. I. Por la noche, Su Excelencia y su esposa cenarán en la intimidad. (Cifra.)

LLEGA A HUELVA LA SENORA DE ODRIA

HUELVA, 18.—La esposa del Presidente de la República del Perú, doña María Delgado de Odria, ha llegado a esta capital, procedente de Sevilla.

La ilustre dama tuvo un gesto tan simpático como conmovedor, que fué el de solicitar que todos los niños del pueblo que la habían aclamado se agrupasen en su torno, para llevarse a su país una fotografía con ellos. (Cifra.)

CLAUSURA DE LA FERIA INTERNACIONAL DEL CAMPO



Nuestras fotografías recogen tres momentos de la solemne clausura de la Feria Internacional del Campo. Arriba, desfile de las reinas y sus séquitos, ataviadas con trajes regionales. Centro, el Delegado Nacional de Sindicatos, señor Solís, hace entrega de los trofeos a los ganadores del I Premio de Motocicletas de la Feria Internacional del Campo. Abajo, el ministro de Agricultura pronuncia el discurso de clausura. (Fotos Nuño.)



El Caudillo visitó en Xeralló las instalaciones de la magnífica fábrica de cementos de aquella localidad, una muestra más de la potencia industrial que España va alcanzando en su segura batalla de la paz. (Foto Cifra.)

Muebles jardín

Presentamos una magnífica exposición de muebles propios para terrazas y jardines:

- COLUMPIOS
- HAMACAS CON LONAS MUY FUERTE
- SILLONES PLEGABLES
- SILLERIA MEDULA
- SOMBRILLAS
- MESAS PARA SOMBRILLAS
- SILLAS, SILLONES Y MESAS DE HIERRO FORJADO, DIBUJOS ARTISTICOS, ETC.

Exposición: Planta 6.^a

ENVIAMOS CATALOGO

ALMACENES RODRIGUEZ

AV. JOSE ANTONIO, 19 MADRID

ECONOMIA, FINANZAS Y CORPORACIONES

La cuenca del Ribagorzana y sus gigantescas posibilidades de aprovechamiento hidroeléctrico EN DIEZ AÑOS SE CONSTRUIRAN TRECE CENTRALES, algunas con DOBLE SALTO Los índices de producción de energía en España saltaron de 100--en el año 1929--a 339 en 1951

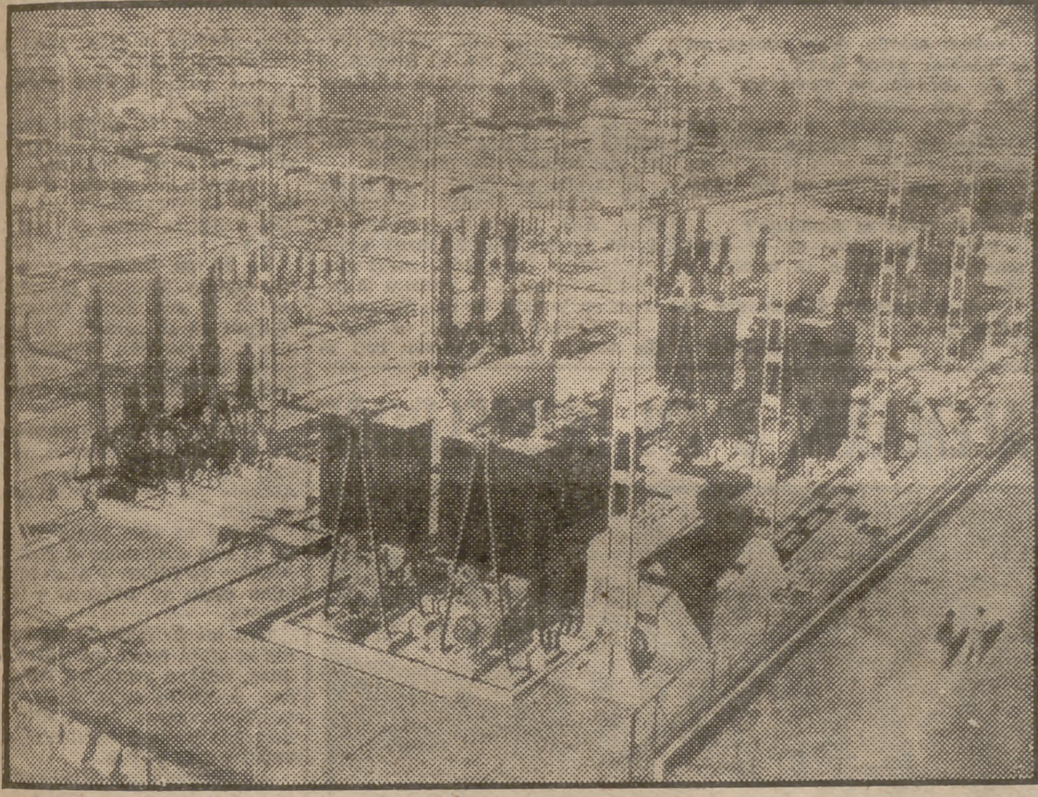

ESCATRON.—El parque de transformación eléctrica. Los obreros que hay a la derecha de la foto dan idea de la envergadura de las instalaciones

La industria de producción y distribución de energía eléctrica, después de un largo período (1900-1935) de desarrollo normal dentro de ciertas variaciones coyunturales, sufrió las consecuencias de la guerra civil y comenzó a partir de 1940 una lenta recuperación, bruscamente puesta a prueba en 1943, en que se puso de manifiesto la insuficiencia de nuestras instalaciones para atender a las necesidades del país. Se hicieron, sin embargo, esfuerzos considerables para superar el déficit de energía, y se consiguió elevar la producción en términos excepcionales que pueden apreciarse en los adjuntos cuadros estadísticos de producción y potencia instalada. Tomando como índice la producción del año inmediatamente anterior a la guerra (1935 para España y 1938 para los países extranjeros), España aparece en cabeza en el desarrollo eléctrico hasta 1950, con 219 de índice por dicho año, seguida muy de cerca por Gran Bretaña y Portugal, mientras Francia, Bélgica y Suiza acusan en dicho período los efectos acusados de la contienda. A pesar de este crecimiento, la demanda no ha sido satisfecha íntegramente, y la evidencia de que el país se halla en un período de expansión industrial aconseja prever las futuras cantidades en que

habrá de cifrarse el consumo. A largo plazo parece conveniente estimar en un 7 por 100 acumulable por año el incremento necesario de energía eléctrica, lo que equivale a duplicar el consumo cada diez años. De este modo se estima que es preciso construir fuentes de energía por 250.000 kilovatios año en los próximos cinco años. Otro aspecto fundamental es asegurar la estabilidad de la producción frente a las eventualidades climatológicas que tanto han influido en las restricciones pasadas, y por ello es preciso mantener una cierta proporción entre hidráulica y térmica, que para España se calcula debe ser del 10 por 100 como mínimo entre la segunda y la primera. La falta de iniciativas privadas para acometer la construcción de grandes centrales térmicas dió lugar a que el Instituto Nacional de Industria acometiese un plan en tal sentido, utilizando para sus centrales combustibles de segunda clase. Otro aspecto importante es el de las redes de interconexión y transporte, en el que también se han llevado a cabo considerables mejoras, y actualmente empieza a dibujarse un esquema de red primaria nacional, al que conviene ir reforzando, y, paralelamente las secundarias de distribución y de transporte.

Los datos totales son: 1.362.000 kilovatios para 4.400 millones de kilovatios año.

CUENCA DEL RIBAGORZANA

Las grandes posibilidades de aprovechamiento hidroeléctrico que ofrecía la cuenca del río Noguera-Ribagorzana y sus afluentes, situada en las estribaciones del Pirineo central (límite entre las provincias de Huesca y Lérida), determinaron la aprobación del Plan de aprovechamiento correspondiente, cuya reserva fue concedida al Instituto Nacional de Industria de acuerdo con los estudios y proyectos presentados por el mismo. Para llevar a la práctica dicho Plan se constituyó la Empresa Nacional Hidroeléctrica del Ribagorzana (E. N. H. E. R.), en 7 de diciembre de 1946, y se esbozó su capital en 500 millones de pesetas, de los cuales corresponden al Instituto Nacional de Industria 275, y los 225 restantes se reservan para

PRODUCCION DE ELECTRICIDAD EN ESPAÑA

Table showing electricity production in Spain from 1929 to 1951, categorized by thermal and hydroelectric power, with total production and indices.

NOTA.—En 1952 se calcula que la producción total fué también superior a los 8.000 millones de kilovatios-hora.

En el cuadro adjunto ofrecemos la lista de los saltos con algunas de sus principales características técnicas. De ellos, seis están en estudio, tres en estudio e iniciadas las obras preliminares, tres

MATERIAL Y CONSTRUCCIONES, S. A.

En construcción y los cuatro restantes después de un período de prueba, están a punto para iniciar su funcionamiento normal. Seis líneas importantes de transporte completan el conjunto. De ellas, la de Argoné-Pont de Suert-Pobla de Segur, con una longitud de 62 kilómetros, está actualmente en servicio y ofrece la particularidad de servir de interconexión entre las zonas Centro-Norte y Catalana. La línea en proyecto de Lérida-Escatron (86 kilómetros) ofrece también gran interés, debido a que al unir ambos sistemas permite una mejor regulación del conjunto. Para la construcción de todos estos elementos fué preciso vencer grandes obstáculos y preparar instalaciones accesorias, entre las que cabe destacar por su importancia la fábrica de cemento de Xerallo, destinada a satisfacer las necesidades de tan vastas obras. Se montó también un salto provisional en Llauset, destinado a pro-

BOLSA de Madrid

Más negocio y mejores cambios

Ha continuado hoy la tendencia bien entonada, registrándose buen número de plusvalías, si bien al final de la sesión quedó papel de algunos valores. El valor que ha subido más ha sido Babcock Wilcox, rojas, que ha mejorado 25 puntos, si bien hay que tener en cuenta que no se cotizaban desde hace un mes. En igual caso, pero a la inversa, Cros pierde 19 puntos. Sigue muy firme el correo bancario, donde han destacado Central y Banesto, con cuatro y cinco puntos de ganancia. En electricidad hay pequeñas alzas, destacando en arbitraje Explosivos, Petro-

Financial market data table for Madrid Stock Exchange, listing various securities like bonds, obligations, and stocks with their respective prices and changes.

Red Nacional de los Ferrocarriles Españoles

PAGO DE INTERESES. A partir de 1.º de julio de 1953 se efectuará, en la Central y Sucursales del Banco de España, el pago de los cupones de dicho vencimiento, correspondientes a las diversas emisiones en circulación de obligaciones 4 por 100 de esta Red Nacional. El importe líquido es de pesetas 10 los cupones de obligaciones serie A, pesetas 25 los de la serie E, pesetas 50 los de la serie C y pesetas 250 los de la serie D. Madrid, 15 de junio de 1953.

CUENCA DEL NOGUERA-RIBAGORZANA

Table detailing the characteristics of hydroelectric jumps and their utilization in the Noguera-Ribagorzana basin, including zone, height, power, and production.

NOTA.—Los señalados con (*) indican su funcionamiento industrial en estas fechas.

IMPORTACION ECONOMICA Y SOCIAL

Comparando las cifras que figuran en los recuadros, se aprecia fácilmente la importancia económica de la Empresa, cuya producción total significa un 16,30 por 100 de la producción española del año pasado. Particularmente, la zona catalana ha de ser la más directamente beneficiada por este aumento de potencia eléctrica. Igualmente, la región en donde se hallan enclavados es-

Table showing economic and social importation data, including production and consumption figures for different regions.

Los centros, de riqueza natural abundante, pero poco explotada hasta el presente, cobrará, sin duda alguna, una gran vida económica y acrecentará sus posibilidades. En cierto modo, la transformación se ha operado ya y a ella ha contribuido en gran manera la afluencia de personal obrero de la Empresa, cuyo total oscila al-

rededor de los 3.000, a los que hay que sumar 240 empleados administrativos y técnicos. Para atender a sus necesidades de residencia y de otros órdenes, la Empresa ha construido en Pont de Suert, La Farga, Xerallo, Escates, Bono y otros puntos, una serie de residencias, pensiones y viviendas. Antonio CURTIS

DEPORTES PUEBLO DEPORTES

EL EQUIPO ESPAÑOL SE ALOJARA EN EL HINDU CLUB, PROXIMO A B. AIRES

Es una pequeña y deliciosa ciudad con campos diversos para los deportes

LA A. F. A. ENVIA ENTRADAS POR CORREO A ESPAÑOLES QUE RESIDEN EN EL INTERIOR DE ARGENTINA

"ES DIFICIL SUPERAR LA CORRECCION DEL PUBLICO ESPAÑOL, aunque nosotros. quisiéramos igualarla"

Declaraciones del señor Russo para PUEBLO

Buenos Aires. — (De nuestro corresponsal.) El señor Russo, ese hombre que ha viajado a España no hace mucho y que, como si dijéramos, hace y deshace en la AFA, siempre está dispuesto a departir un rato. También siempre tiene mucho que hacer. Su mesa está llena de papeles, y éstos, tan desordenados como los de mi Redacción. Quiero unos datos, y a él voy. Hay directivos que entran y salen. Me saludan cortésmente, y con unas insinuaciones amables, pero no exentas de una cordial picardía, parece que dije ran: "Ya andas a la pesca, eh? Pues buena te la han de dar luego los goles..." Pero el señor Russo, que a cada cual le despacha a lo mejor con un "Che, viejo, esperá, que estoy ocupado", o con otros razonamientos más o menos convincentes, me brinda un largo cuarto de hora.



Y en otros factores que son múltiples.

—¿Puede decirme el programa establecido para la estancia de los españoles aquí?
—Algo puedo aclararle.
—¿Dónde se hospedarán?
—En el Hindu Club, en las mismas condiciones que estuvieron los ingleses; ya sabe usted que en ese lugar (es en las afueras de la capital) tienen de todo. Hay comodidad y amplitud, campos diversos para deportes, confort... Es una pequeña y deliciosa ciudad, que para deportistas, y especialmente futbolistas que llegan de paso, me parece el sitio más apropiado.

Argentina quiere volver a su fútbol temperamental

Y salirse del sistema europeo

Buenos Aires, 18. (Crónica de Bernardo Rabinovitz, del Servicio Especial de Alfíl.)—El deporte—aquí no se puede hablar de deporte sin referirse al fútbol—se asociará a los festejos del 137 aniversario de la independencia argentina con la actuación en Buenos Aires de la selección española de fútbol.

EL ATLETICO DE BILBAO QUEDARA CONCENTRADO EN TORRELODONES

Bilbao. —A las órdenes del entrenador Barrios, el Atlético de Bilbao, con vistas a la final, y en vísperas de su salida para Madrid, celebró el último entrenamiento en San Mamés. Los expedicionarios que marcharán a la capital de España son los siguientes: Carmelo, Lezama, Orue, Areta, Garay, Canito, Maguregui, Manolín, Iriondo, Venancio, Arteche, Zorra, Panizo, Ganza y Arteta. Como delegados van los señores Inceta y Juaristi. El equipo quedará concentrado en Torreldones. El presidente del Club y toda la Directiva asistirán también al partido. Se ha recibido ya oficialmente en Bilbao la convocatoria de Escartín llamando a los seis seleccionados del Atlético. (Alfíl.)

REAL MADRID CLUB DE FUTBOL

Por acuerdo de la Junta Directiva, a partir de esta fecha, se admiten solicitudes de socios infantiles de ambos sexos, hasta completar la cifra de dos mil, sin satisfacer cuota de entrada; únicamente abonarán el recibo corriente y dos adelantados, debiendo presentar documento oficial que acredite la edad.

sas. No obstante, quizá debiera prestarse más atención, como usted dice, a este tipo de encuentros con lo que el fútbol siempre saldría ganando.

—¿Qué me dice de la selección de Escartín?

—Hombre, que me parece buena, y, por lo que oigo comentar, es la mejor que ha podido reunir. Tengo aquí, mire, varios diarios (me muestra "Marca", PUEBLO, "Arriba" y otros) españoles, relacionados con el asunto. ¿Qué más le he de decir?

—Que esperamos un buen partido.

—Eso, por descontado; insista usted sobre eso de que aquí la colectividad española no ha de dejar sentir la "morriña" en el estadio a los de su tierra, y que los argentinos, por su parte, harán lo propio con los de acá.

Efectivamente. Este encuentro bien puede compararse, por ejemplo, con dos rivales madrileños o argentinos—que se enfrenten en la villa del Oso y el Madroño, con los dos gallegos, los catalanes... Lo esencial es que en el campo no se duerma nadie.

HUMOR

ENTRETENIMIENTO



—¿Camarero! ¿La cuenta y un guardia!..



—¿Estás esperando a papá?



—¿Cómo salieron los toros?
—Como siempre! Uno detrás de otro. ¿O es que los iban a echá toos juntos?



—Querido, dime que todos nuestros días serán como hoy.



—¿Y la libertad de prensa, qué?



—¿Te ha reconocido bien el médico, abuelita?
—¡Ah! ¿Era el médico? Ya decía yo que sus ademanes eran demasiado familiares para ser una visita de cumplido...



—Ya te había dicho que no abrieras la puerta que los iban a echá toos juntos?

CRUCIGRAMA

NUMERO 782

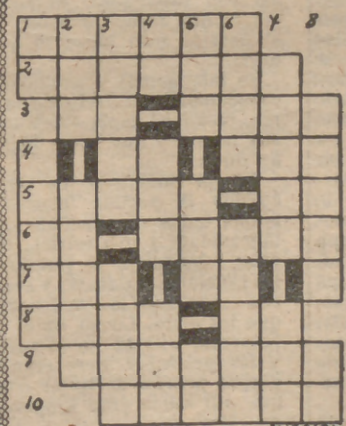

HORIZONTALES.—1: Porte del cuchillo opuesto al filo.—2: Enjuiciado.—3: Al re-

vés, nota. Río de Italia.—4: Símbolo del sodio. Río de Italia.—5: Número. Voz ríllor.—6: Nota. Tostada.—7: Pertenece a la raza oeta. Prefijo inseparable.—8: Sacerdote del Tibet. Nolpe.—9: Ventana circular.—10: Rey de Aragón.

VERTICALES.—1: Letra griega. Facistol grande.—2: Preposición inseparable. Desafiar.—3: Ave palmípeda de pluma blanca. Río de Zamora.—4: Partícula inseparable. Aquil. Agorrodora.—5: Monarca. Demostrativo. Al revés, dativo del pronombre.—6: Ninja de los bosques. Humillé.—7: Cominad. Religioso.—8: Al revés, verbo distinguido. Adverbio.

SOLUCION AL CRUCIGRAMA NUMERO 781
HORIZONTALES.—1: Bulas. Ra.—2: Orin. Aes.—3: Aliento.—4: Al. Meten.—5: Ca. Ene.—6: Ira. Os.—7: Zumos. La. 8: Aladino.—9: Ros. Tona.—10: As. Jotos.

VERTICALES.—1: Bo. Alizord.—2: Urol. Rulos.—3: LIL. Comas.—4: Anima. od. 5: EE. Osiro.—6: Antes. nat.—7: Retén. Lona.—8: Asónela. As.

Jeroglífico



Para salvar el barco
Solución al jeroglífico anterior: Tenga todo lo ganado.

