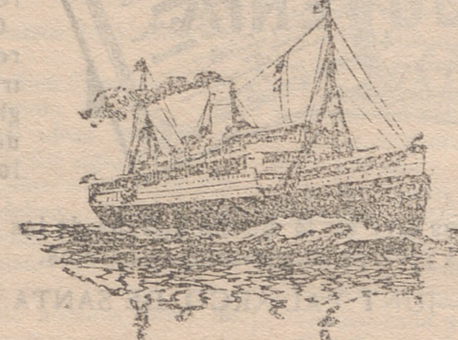

'LA CUESTIÓN SOCIAL,' OBRA NUEVA

Esta importante obra escrita por el R. P. BIEDERLAGE, J. y traducida al castellano por el R. P. A. de Madariaga S. J. y don Pedro Obregón, capitán de artillería, ha merecido los elogios más lisonjeros de sociólogos eminentes.
Por su indiscutible utilidad como tratado de cuestiones sociales, ha sido adoptado de texto en casi todos los Seminarios de España y algunos de América.
Se halla en venta al precio de 3 pesetas en rústica y 4 encuadrada en las siguientes librerías:
Hijos de Santiago Rodríguez, Lain-Calvo; Centro Católico, Lain-Calvo; Eusebio Rodríguez, Plaza Mayor.

VAPORES CORREOS A AMÉRICA

Compañía Hamburguesa Sudamericana		Hamburg América Linie
PASAJES A BUENOS AIRES, MONTEVIDEO Y CHILE.		PASAJES A CUBA, MÉXICO, PUERTO RICO Y AMÉRICA CENTRAL

SERVICIOS COMERCIALES ENTRE BILBAO Y LOS DESTINOS SIGUIENTES:

Habana y puertos de la isla de Cuba, México, Puerto Rico, Hatti, Panamá, Honduras, Guatemala, Montevideo y Buenos Aires.

Servicios fijos, mensuales, directos y sin escalas intermedias

CUADRO DE SERVICIOS

FECHA DESALIDA	NOMBRE DEL VAPOR	PUERTOS DE DESTINO
28 Marzo	SARDINIA	Habana, Matanzas, Cárdenas, Gibara, Caibarien, Sagua la Grande, Cienfuegos y Santiago de Cuba.
5 id.	ALEMANIA	Habana, Veracruz, Tampico, Progreso y demás puertos del Golfo, incluso Puerto México, admitiendo carga y pasajeros.
10 id.	SANTA RITA	Montevideo, Buenos Aires, Rosario, Bahía Blanca y demás puertos de la Patagonia, admitiendo carga y pasajeros.
25 id.	TIJUCA	Montevideo, Buenos Aires, Rosario, Bahía Blanca y demás puertos de la Patagonia, admitiendo carga y pasajeros.

Se garantiza que estos buques no hacen trasbordos en puertos intermedios a distinto buques de los que están anunciados que el trato a bordo es espléndido, higiénico y esmerado.—Cocinas a gusto de todos.
Camarotes de lujo.—Todo el material es moderno y servidumbre de toda confianza y práctica.
Para informes y detalles, EDMUNDO COUTO Y COMPAÑÍA, consignatarios corredores jurados de Luques Bañón, 3.—EL BAC.

Servicios de la Compañía Transatlántica

LINEA DE FILIPINAS

Trece viajes anuales, arrancando de Liverpool y haciendo las escalas de Coruña, Vigo, Lisboa, Cádiz, Cartagena, Valencia, para salir de Barcelona cada cuatro sábados: 9 Enero, 6 Febrero, 6 Marzo, 3 Abril, 1 y 29 Mayo, 26 Junio, 24 Julio, 21 Agosto, 18 Septiembre, 16 Octubre, 13 Noviembre y 11 Diciembre, directamente para Génova, Leir-Said, Suez, Colombo, Singapore y Manila, saliendo de Manila cada cuatro martes: 6 sea: 26 Enero, 23 Febrero, 22 Marzo, 20 Abril, 18 Mayo, 16 Junio, 13 Julio, 10 Agosto, 7 Septiembre, 5 Octubre y 30 Noviembre y 28 Diciembre, haciendo las mismas escalas que a la ida hasta Barcelona, prosiguiendo el viaje a Cádiz, Lisboa, Santander y Bilbao, Servicio por transbordo para y de los puertos de la Costa oriental de África: C. la India, Java, Sumatra, China, Japón y Australia.

LINEA DE NEW-YORK, CUBA, MEJICO

Servicio mensual, saliendo de Génova el 21 de Návies el 23, de Barcelona el 26 de Málaga el 28 y de Cádiz el 30, directamente para New-York, Habana y Veracruz. Regreso de Veracruz el 26 y de Habana el 30 de cada mes, directamente para New-York, Cádiz, Barcelona y Génova.

LINEA DE VENEZUELA-COLOMBIA

Servicio mensual, saliendo de Barcelona el 10, el 11 de Valencia, el 13 de Málaga, y de Cádiz el 15 de cada mes, directamente para Las Palmas, Santa Cruz de Tenerife, Santa Cruz de la Palma, Puerto Rico, Habana, Puerto Limón y Colón, de donde salen los vapores el 12 de cada mes para Subanilla, Curacao, Puerto Cabello, La Guayra, etc. Se admite pasaje y carga para Veracruz y Tampico, con transbordo en Habana. Combina por el ferrocarril de Panamá con las compañías de navegación del Pacífico, para cuyos puertos admite pasaje y carga con billetes y conocimientos directos. También carga para Maracaibo y Coro, con transbordo en Curacao y para Cunamá, Carúpano y Trinidad, con transbordo en el Puerto Cabello.

LINEA DE BUENOS AIRES

Servicio mensual, saliendo accidentalmente de Génova el 1, de Barcelona el 3, de Málaga el 5 y de Cádiz el 7, directamente para Santa Cruz de Tenerife, Montevideo y Buenos Aires, emprendiendo el viaje de regreso desde Buenos Aires el día 1 y de Montevideo el 2, directamente para Canarias, Cádiz, Barcelona y accidentalmente Génova. Combinación por transbordo en Cádiz con los puertos de Galicia y Norte de España.

LINEA DE CANARIAS

Servicio mensual, saliendo de Barcelona el 17, de Valencia el 18, de Alicante el 19 y de Cádiz el 22, directamente para Ánger, Casablanca, Mazagán, Las Palmas, Santa Cruz de Tenerife y Santa Cruz de la Palma, con retorno a Santa Cruz de Tenerife, para emprender el viaje de regreso el día 1º haciendo las escalas de las Palmas, Cádiz, Alicante, Valencia y Barcelona.

LINEA DE FERNANDO POO

Servicio bimestral, saliendo de Barcelona el 25 de Enero y de Cádiz el 30, y así sucesivamente cada dos meses para Fernando Poo, con escalas en Las Palmas y otros puertos de la Costa occidental de África y Golfo de Guinea. Regresan de Fernando Poo el 26 de Febrero, y así sucesivamente cada dos meses, haciendo las mismas escalas que a la ida para Cádiz y Barcelona.

LINEA DE TÁNGER

Salidas de Cádiz: lunes, miércoles y viernes, para Tánger, con extensión a los puertos de Algeciras y Gibraltar.

Salidas de Tánger: martes, jueves y sábados para Cádiz.
Estos vapores admiten carga en las condiciones más favorables y pasajeros a quienes la Compañía da alojamiento muy cómodo y trato esmerado, como ha acreditado en su dilatado servicio. Rebajas a familias. Precios convencionales por camarotes de lujo. También se admite carga y se expide pasajes para todos los puertos del mundo, servidos por líneas regulares. La empresa puede asegurar las mercancías que se embarquen en sus buques.

LINEA DE CUBA Y MEJICO

Servicio mensual a Habana, Veracruz y Tampico, saliendo de Bilbao el 17, de Santander el 20 y de Coruña el 21, directamente para Habana, Veracruz y Tampico. Salidas de Tampico el 13, de Veracruz el 16 y de Habana el 20 de cada mes, directamente para Coruña y Santander. Se admite pasaje y carga para Costafirme y Pacífico, con transbordo en Habana al vapor de la línea de Venezuela-Colombia.

Para este servicio rigen rebajas especiales en pasaje de ida y vuelta, también precios convencionales para camarotes de lujo.

Para más informes en Santander, Sres. Hijos de Angel Pérez y Compañía, Muelle, 36, teléfono núm. 63.

AVISO IMPORTANTE: Rebajas de los fletes de exportación.—La Compañía hace rebajas de 30 por 100 en los fletes de determinados artículos, con arreglo a lo establecido en el Real orden del Ministerio de Agricultura, Industria y Comercio y Obras Públicas, de 14 Abril 1904, publicada en la Gaceta del 22 del mismo mes.

Servicios comerciales.—La sección que de estos servicios tiene establecida la Compañía, se encarga de trabajar en Ultramar los Muestrarios que le sean entregados y de la Colocación de los artículos cuya venta, como ensayo, deseen hacer los exportadores

FORMAN con los Consipagos Navales

Se usa colocando tapones de algodón
en las venenas de la nariz.
Precio, 0,75 pesetas caja.
De venta, en farmacias y al por mayor.
REDER, Zorrillo, 23, MADRID.

ESTÓMAGO

Una buena digestión asegura la salud y equivale en la mayoría de los casos a robustez y bienestar físico e intelectual. Muchos enfermos del aparato digestivo se quejan de dificultad en las digestiones, tardando a veces, en vez de tres ó cuatro horas, ocho y diez ó más en terminarse. Con el Elixir Estomacal de

SAIZ DE CARLOS (Stomalix)

se abrevian las digestiones lo mismo en el estómago que en el intestino, por aumento de fuerza funcional, pues es preciso PROCURAR ESTÓMAGO A QUIENES CARECEN DE EL por medio de medicamentos que aumentan la secreción del jugo gástrico, la motilidad del estómago y su potencia fortificante para digerir y asimilar.
De venta en las principales farmacias del mundo y Serrano, 30, MADRID. Se remita por correo folio a quien lo pide.

INTESTINOS

Horario de Misas

Horas y Templos donde se celebrarán

- A las cinco.—Carmen Merced San Lorenzo
- A las cinco y media.—Catedral, Reliquias, Merced y Carmen
- A las seis.—Santísimo Cristo, (Catedral), Merced, Carmen, Convento de Carmelitas, San Lorenzo y Salesas.
- A las seis y cuarto.—Convento de San José, (San Pedro de la Fuente) y San Lesmes.
- A las seis y media.—Santísimo Cristo, Santa Tecla (Catedral), Merced, Carmen y San Lorenzo.
- A las siete.—Santísimo Cristo, (Catedral), San Pedro de la Fuente, Merced, Carmen, Santa Doctea, Hermanitas de los Pobres, Santa Agueda, San Gil y San Lorenzo.
- A las siete y cuarto.—Bernardas.
- A las siete y media.—Santísimo Cristo, (Catedral), Convento de San José, Merced, Carmen, Santa Clara, San Luis San Lorenzo, San Lesmes, Santísimo Cristo, Merced, Carmen, Hermanitas de los Pobres, Madres de Dios, Carmelitas, Calatrava, Santiago, Santa Agueda, San Lorenzo, San Lesmes y San Pedro y San Felipe.
- A las ocho y cuarto.—Capilla de la Visitación, San Enrique, Condestable (Catedral).
- A las ocho y media.—Carmen, Santa Doctea, Hospital de San Juan, Santa Agueda, San Lorenzo, San Lesmes y San Esteban.
- A las nueve.—Santísimo Cristo, San Pedro de la Fuente, Merced, Carmen, San Gil, San Lorenzo, San Lesmes y Salesas.
- A las nueve y cuarto.—San Cosme.
- A las nueve y media.—Carmen, Catedral, Santa Agueda, San Gil, San Lorenzo y San Lesmes.
- A las diez.—Santísimo Cristo, Merced, Madres de Dios, y Santa Clara.
- A las diez y media.—Santísimo Cristo, Calatravas, San Gil, San Lesmes y San Cosme.
- A las once.—Santísimo Cristo, Merced, San Lorenzo, San Lesmes, San Cosme y Salesas.
- A las once y media.—San Gil San Lorenzo, San Lesmes y San Cosme.
- A las doce.—Santísimo Cristo, San Lorenzo y San Cosme.

Gran Tintorería y Quita-Manchas MONTADA CON TODOS LOS ÚLTIMOS ADELANTOS

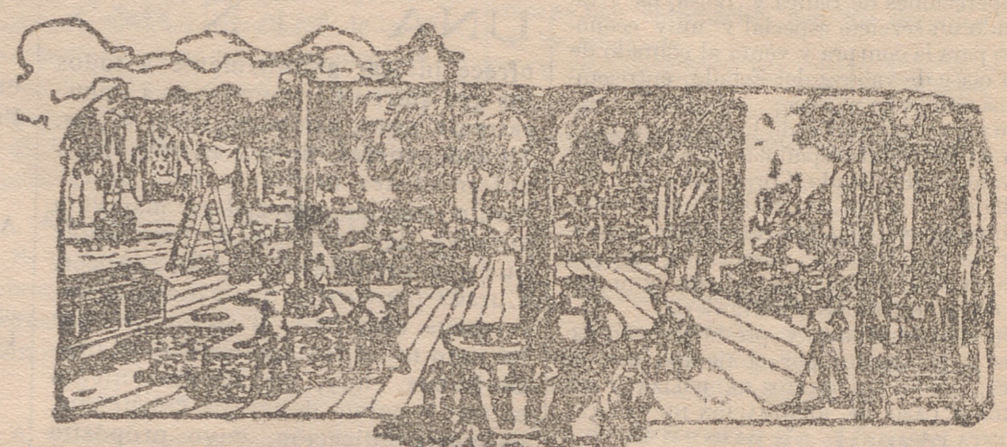

Contando el dueño de esta casa con todos los últimos adelantos y más modernos para dicha industria, pongo en conocimiento de numerosa clientela y el público en general que puedo entregar cualquier prenda hecha con la mayor puntualidad y perfección.
Tintes sólidos en todos los colores y sobre toda clase de prendas hechas de caballero y señora, ropas de iglesia y de militar sin alteración de colores.
Limpieza en seco en toda clase de prendas hechas en 24 horas.
Transformación de negros en colores y lutos en 30 horas.
ÚNICO EJERCRIENDO DICHA INDUSTRIA EN ESTA CAPITAL
CALLE DE SANTANDER, NÚMEROS 6 Y 8.—BURGOS

EMULSIÓN MARFIL

Se acalla para de hígado de bacalao, con hipofosfitos de cal, de sosa y guayaco
PREMIADA EN LA EXPOSICIÓN DE ALEJANDRÍA
Los innumerables certificados de médicos eminentes que aconsejan el uso de la EMULSIÓN MARFIL AL GUAYACOL y los miles de enfermos que han conseguido su curación con el uso de este medicamento, son la mejor garantía que puedan desear los que tengan necesidad de combatir el *escolofulismo raquitismo, bronquitis crónica y toses ebullientes*. LA EMULSIÓN MARFIL GUAYACOL, engorda y fortalece a los niños desarrollando el sistema óseo.
Depósito central: LABORATORIO QUÍMICO FARMACÉUTICO DE F. DEL RIO GUERRERO, Sucesor de González Marfil.—MÁLAGA

GRAN FUNDICIÓN DE CAMPANAS Y FABRICA DE RELOJES DE TORRE DE Moisés Diez.-Palencia

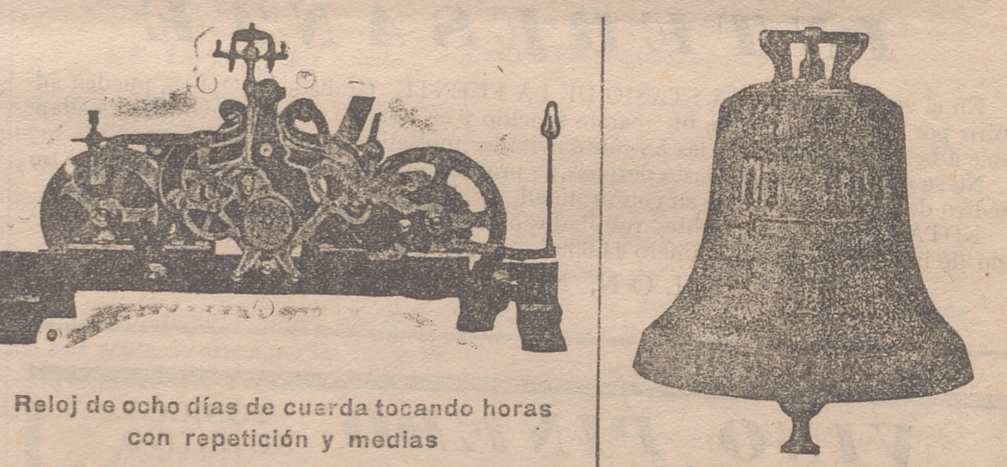

Reloj de ocho días de cuerda tocando horas con repetición y medias
Única fábrica de su género en España, dotada de maquinaria de gran precisión y motores a vapor y eléctricos; se construyen relojes para iglesias, Casas consistoriales, colegios, cuarteles, etc., etc.
Pídase presupuestos y catálogos Pídase catálogo

AVISO IMPORTANTE

Esta es la gran ocasión para poder adquirir una magnífica oleografía de los santos que pidan en los siguientes tamaños y precios:
90 por 60 centímetros, 7,50 pesetas ejemplar
55 > 73 > 3,00 > >
47 > 63 > 2,50 > >
51 > 39 > 1,50 > >
42 > 32 > 1,25 > >
34 > 24 > 7,50 > 25 ejemplares
26 > 19 > 6,00 > >
También hay un gran surtido en cuadros históricos, paisajes, marinas, de comedor de caza, bustos de bellezas, flores, niños y grupos.
Estos precios se entienden incluidos los gastos de envío y embalaje, en paquete certificado.
Los pedidos acompañados de su importe a Laureano Echevarría, Carretas, 17, Barcelona.
Para mayor seguridad se ruega que certifiquen las cartas.
Esta oleografía pueden lavarse sin sufrir deterioros.



VINO DE PEPTONA ORTEGA

Premiado con Medalla de Oro en el IX Congreso Internacional de Higiene y Demografía, celebrado en Madrid el año 1898
Laboratorio: Farmacia de Ortega, León, 13, Madrid.—Primera y única fabricación en grande escala de las peptonas y sus preparados por medio del vapor y con todos los aparatos más modernos.

Desatención al estómago, es altamente nutritivo y facilita la digestión, es tan agradable como el mejor postre. Los convalecientes se reponen prontamente tomando el VINO que alimenta, preparándose para recibir la alimentación ordinaria. Las personas debilitadas por exceso de trabajo necesitan aumentar la nutrición con el vino de peptonas. Las embarazadas deben de emplearlo todo el tiempo que dure el embarazo; para que su naturaleza no se destruya. Los niños deben tomar el vino de peptonas. Los ANEMICOS deben emplear el vino ferruginoso, que tiene las propiedades del anterior más la reconstituyente de hierro.