

SAETAZOS
Para la mujer que lee

Aquella mujer que sabe escoger buenos libros para sus lecturas y lee y alcanza a comprender y a aprovechar lo que lee ha logrado entrar en posesión de un valioso talismán para procurarse toda una felicidad.

Un libro, un buen libro, es el amigo sincero que nos guarda siempre un buen consejo, una distracción en las horas tediosas, un consuelo en las melancolías, un lenitivo en los pesares, es el amigo fiel y seguro que no nos señalará jamás una orientación pérdida a nuestros destinos, que no nos mostrará disfrazada la viciosidad, que no pervertirá nuestros sentimientos.

Y la mujer, por una pobreza de cultura, por dificultades de comprensión no se muestra aficionada ni siente predilección por los libros buenos, la seducen más las novelas eróticas, las narraciones de

inverosímiles aventuras, las reseñas de episodios del mundo del crimen, todo lo que es literatura sin fondo ni moral, sin contenido de enseñanza, sin pensamientos aprovechables.

De esto resulta que aunque sean muchas las mujeres que, en nuestra moderna época sepan leer y lean no son en número muy crecido las que saben escoger las lecturas que más les convienen y que más han de aprovecharles.

La mujer joven, la virgen, en las lecturas inadecuadas encuentra los elementos que le hacen formar una quimera de amor que no encuentra en la vida real y si doloroso desengaño, la mujer ya desposada, halla en los libros inconvenientes ejemplos, tan deletéreos que muchas veces son el secreto motivo de desavenencias conyugales y de infortunios en el hogar, la mujer madre, es decir, la mujer santa, en lo escrito que lee y que no debiera leer, recoge lecciones pervertidoras que dan motivo a una mala educación de los hijos inocentes.

¡Mujer que lees!... No leas lo que más te agrada, que muchas veces

lo que más agrada no es otra cosa que un veneno, procura leer lo que más te conviene y lo que mejor pueda aprovecharte.

SAMARIUC

SUSCRIBASE A ESTE DIARIO

Z.H.B. Aviso importante Z.H.B.

Los señores Coriat y Compañía, agentes de la cerveza Z. H. B., tienen el honor de informar a su fiel clientela, que a pesar de la tan buena acogida que dió el público al concurso de cápsulas Z. H. B., efectuado en Diciembre del año pasado, este año se propone hacer un mayor regalo, que consiste en



25.000 FRANCOS EN EFECTIVO

en forma distinta a la del anterior concurso.

Mil cápsulas enumeradas con una señal especial interiormente, serán distribuidas entre los próximos envíos. El poseedor de cada cápsula enumerada, puede presentarla a los señores Coriat y Compañía, o a cualquiera de sus Sucursales o Agencias, y se le abonará 25 francos, sin más formalidades que la de firmar el recibo correspondiente. Larache, Mayo 1930.

SubAgente en Larache: Simón M. Castiel

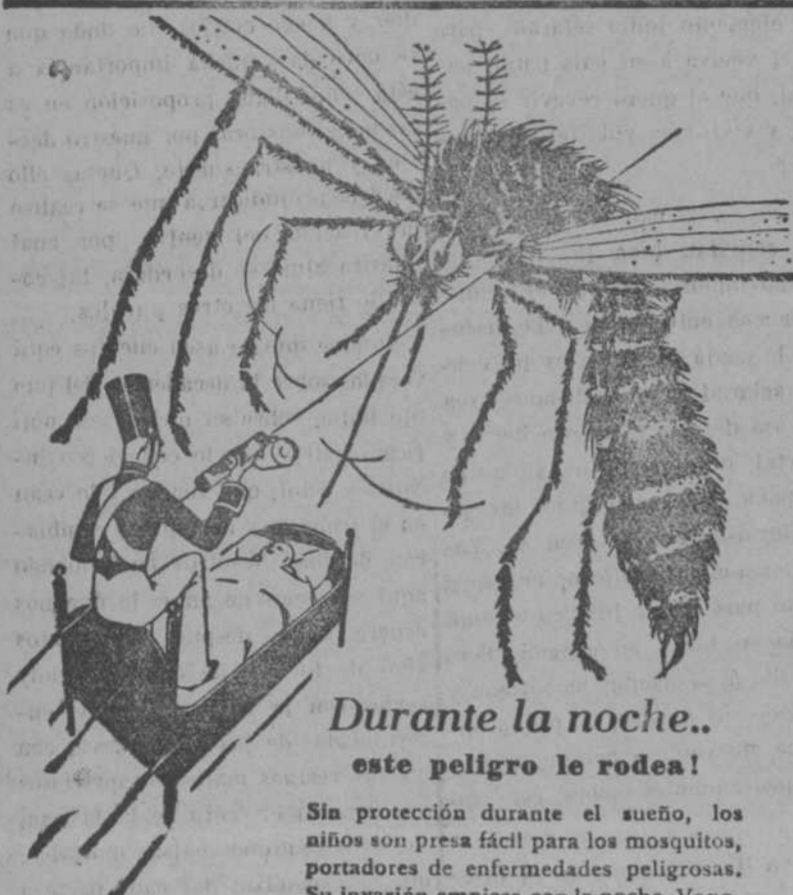

Durante la noche... este peligro le rodea!

Sin protección durante el sueño, los niños son presa fácil para los mosquitos, portadores de enfermedades peligrosas. Su invasión empieza con la noche. Vaporice Flit antes de acostarse. Extermina moscas, mosquitos, pulgas, polillas, hormigas, escarabajos, chinches... y sus crías. No es peligroso. No mancha. No confunda Flit con los otros insecticidas. Bidón amarillo-franja negra. No se vende a granel. Exija los envases precintados.



FLIT

Mata más rápido

UNA GRAN MARCA

PARA DISTINGUIR DOS EXCELENTES PRODUCTOS PARA LA ALIMENTACION

Leche condensada P. F. Esbensen



Mantequilla P. F. Esbensen

Son las mejores del mundo

La leche condensada ESBENSEN es fabricada con leche procedente de vacas sanas de Dinamarca; alimentadas con los ricos pastos de aquel país. Es recomendada para niños y enfermos. Desconfíe de las muchas IMITACIONES que se han hecho de este artículo y exija siempre en la lata el nombre de P. F. ESBENSEN, Representante en Larache: Antonio López Escalaf

ANTES DE ANUNCIARSE CONSULTE LAS NUEVAS TARIFAS DE PUBLICIDAD DE ESTE DIARIO

"DIARIO MARROQUI" SE VENDE PROFUSAMENTE EN LARACHE, ARCILA Y ALCAZAR

COMPAGNIE ALGERIENNE

Sociedad anónima fundada en 1877
Capital: 105.000.000 de francos completamente desembolsados
Reservas: 89.000.000 de francos
Domicilio social: PARIS, 50, Rue d'Anjou

TODAS OPERACIONES DE BANCA, DE BOLSA Y DE CAMBIOS
Cuentas corrientes a la vista y con pre-aviso
Imposiciones a vencimiento fijo
Descuento y cobro de todos Giros

Créditos de Campaña, Préstamos sobre mercancías

Envíos de fondos. Operaciones sobre Títulos. Custodia de valores
Suscripciones, Pago de cupones, Alquiler de Cajas de caudales

Emisión de cheques y de Cartas de Crédito sobre todos los países

Agencias en FRANCIA

y en todas las ciudades y principales localidades de ARGELIA, de TUNEZ y de MARRUECOS

Agencia en Larache, Avenida Reina Victoria

CORRESPONSALES EN EL MUNDO ENTERO

Compañía Transmediterránea

LÍNEA BARCELONA-ÁFRICA-CANARIAS

Salidas de	Barcelo- na	Tarra- gena	Valen- cia	Alc- ante	Carta- gena	Alme- ría	Má- ga	Ceuta
de	Jueves	Viern.	Sábado	Lunes	Mart.	Miérc.	Jueves	Viera
Febr.	27	28						
Marzo	13 y 27	14 y 28	15, 29	3, 17, 31	4 y 18	5 y 19	6 y 20	7 y 21
Abril	10 y 24	11 y 25	12 y 26	14 y 28	1, 15, 29	2, 16, 30	3 y 17	4 y 18
Mayo	8 y 22	9 y 23	10 y 24	12 y 26	13 y 27	14 y 28	15, 29	2, 16, 30
Junio	5 y 19	6 y 20	7 y 21	9 y 23	10 y 24	11 y 25	12 y 26	13 y 27

NOTA.—Transporte en Ceuta al vapor «Mediterráneo», con destino a los puertos de Tánger y Larache.

OTRA.—Se admite carga para todos los puertos de España e Islas Canarias y Baleares.

Agencia en Larache: FRANCISCO LLOPIS.

Gran Hotel Restaurant España

SITUADO EN LA PLAZA DE ESPAÑA

Antiguo Hotel montado a la moderna, con magnífico servicio de comedor, Espléndidas habitaciones y cuartos de baño, Comidas a la carta por abonos y cubiertos, Se sirven encargos, Esta casa cuenta con un excelente maestro de cocina

Ferrocarril de Larache a Alcazar

Tarifa de transporte de mercancías en servicio ordinario...

1 a 9 kg. Ptas. 1'00 mínimo de percepción.
De 10 a 49 " " 1'50 " " " "
De 50 a 99 " " 1'75 " " " "
De 100 a 999 " " 1'50 por cada fracción de 100 kilogramas
De 1.000 en adelante, a Ptas. 11'00 los 1.000 kilogramos, por fracciones de 100 kilogramos.

El ferrocarril de Larache a Alcazar...

Se admiten mercancías en todo el territorio...

"El Cocodrilo"



CAFE BAR RESTAURANT

Excelente servicio de Comedor a la carta.
Bebidas de excelentes y acreditadas marcas.—Tapas variadas
FRENTE AL TEATRO ESPAÑA.—LARACHE

Suscríbese a DIARIO MARROQUI

Banco Español de Crédito S. A. MADRID

Capital social 100 millones de pesetas
Capital desembolsado 30.428.500 pesetas
Reservas 30.299.348,200
Caja de ahorros.—Interés 4 % a la vista, Cuentas corrientes en pesetas y divisas extranjeras
Sucursal en Larache Avenida Reina Victoria
Cuenta de Caja en Larache

