

DIARIO MARROQUI

PERIÓDICO DEFENSOR DE LOS INTERESES DE ESPAÑA EN MARRUECOS

AÑO IX.—LARACHE, Sábado 24 de Agosto de 1929.—Número 2.681

APARTADO DE CORREOS NUMERO 43

INTERESES DE LA ZONA DE LARACHE

Las Comunicaciones con España

Por noticias particulares hemos sabido que la Compañía Transmediterránea tiene en construcción un barco que piensa dedicar a la línea Cádiz-Larache y creemos sea de oportunidad el hacer algunas indicaciones sobre este servicio que tan directamente afecta al interés de esta zona por cuanto puede contribuir en las relaciones que hemos de tener con la Península.

En la última sesión de la Cámara de Comercio se trató de pedir a la Compañía una ampliación de servicio que consista en que alternando con los seis viajes mensuales que actualmente hace entre Larache y Cádiz, hiciera otros seis viajes a Sevilla por ser dicho puerto el punto con el que sostiene más intensas relaciones el comercio de esta plaza.

Indudablemente este nuevo servicio que se solicitará del Gobierno y de la Compañía Transmediterránea beneficiará grandemente al comercio y con el mayor anhelo deberá hacerse las gestiones necesarias para conseguirlo. Pero existen circunstancias que impedirán el que tanto la línea actual como la nueva que se solicita puedan rendir en la práctica todo el beneficio que de ellas cabe esperar.

Nos aseguran que en el contrato de la Compañía con el Gobierno se estipula que el barco que se destina a la línea de Larache habrá de ser como mínimo de 600 toneladas y como un barco del tamaño necesario para desplazar esa cifra ha de tener un calado superior a los doce pies que admite la profundidad de la barra resultará siempre que el buque habrá de quedarse en la bahía fuera del puerto y la carga y descarga habiéndose de utilizar las barezas arrastradas por los remolcadores hasta el muelle seguirá gravando las mercancías en la misma proporción que actualmente y seguirá la barra siendo el obstáculo invencible en algunas ocasiones que se opondrá a que este servicio nos dé el rendimiento deseado.

Y si tan serio inconveniente existe tratándose de mercancías al referirnos a los pasajeros hemos de convenir en que adquiere enorme proporción porque todos conocemos las molestias que supone en todo tiempo y el peligro en numerosas ocasiones que supone pasar la barra en un pequeño remolcador. Este y no otro es el motivo de que para ir a Sevilla prefiera el pasajero recorrer aproximadamente quinientos kilómetros en automóvil y esta hora y media en el vapor para pasar el Estrecho con todos los inconvenientes y molestias inherentes a un viaje de diez y siete horas.

En tanto no se destine a la línea de Larache un barco que pueda pasar la barra y atracar al muelle no puede considerarse resuelto el problema de nuestras comunicaciones por mar. Esto sería factible con un buque que no midiese de eslora más de cincuenta metros y cuyo calado no excediese de doce pies. Podría desplazar unas cuatrocientas toneladas cuya capacidad sería más que suficiente para dotarle de la comodidad que se debe al pasajero y para transportar la carga que demanda el comercio.

En un buque de estas condiciones que atracase al muelle y que alcanzase una velocidad de 14 o quince millas podría hacerse el viaje a Cádiz en seis horas y media y a Sevilla en nueve horas aproximadamente puesto que solo nos separan de aquellos puertos 95 y 137 millas respectivamente.

Persuadidos de que el éxito de este servicio estriba precisamente en utilizar un barco de las características expuestas creemos que la petición debe formularse en ese sentido puesto que tiene la doble ventaja de que el público estará admirablemente servido y los intereses de la Compañía estarán garantizados porque en el aumento de transporte y pasajeros encontrará la compensación del capital invertido.

DESDE SEVILLA

El Glauí visitará la Exposición Ibero-Americana

Sevilla.—Dentro de breves días llegará a esta ciudad donde permanecerá varios días visitando la Exposición Ibero-Americana el Bajá Marrakech Si Haj Tami Glauí unión de otros notables indígenas. Probablemente visitará algunas otras ciudades españolas y la Exposición Internacional de Barcelona.

Como se sabe el Glauí es persona muy influyente en todo el Marruecos francés y por sus múltiples riquezas.

ZOTAL

Pida el legítimo envase

La pesca en Larache

DESDE EL DIA 1 AL DIA 21

| | Kilos |
|------------------------|----------------------|
| Sardinias | 1.737.243 |
| Varios | 23.380 |
| Total kilos | 1.760.623 |
| Total pesetas | 434.265 |
| Pesca exportada | Ptas. 386.121 |

PIRCA DIA 22

| | Kilos |
|----------------------|------------|
| Sardinias | 00.000 |
| Varios | 833 |
| Total | 833 |
| Total pesetas | 709 |

Nueva línea ferroviaria

Fez.—Se siguen con gran actividad los trabajos a lo largo del Uatga a Ain Aicha que unirá por ferrocarril el camino del norte a Tannat.

Los citados trabajos se llevan a cabo con gran actividad y en los mismos están tomando parte más de quinientos obreros.

Se espera que para el próximo invierno estos trabajos queden terminados. Se espera también llevar a cabo rápidamente la carretera de Ain Mediuna que es la misma que conducirá a los de Suati.

Una función benéfica

Para los primeros días del próximo mes de septiembre se celebrará en el Teatro España una función benéfica de la antigua aficionada Mariana Llamas para que pueda ir a la Península a curarse de la dolencia que hace tiempo la viene aquejando.

Mariana Llamas es conocidísima en Larache por su entusiasmo y cuanto fuera ofrecer su colaboración personal en cualquier acto benéfico o recreativo de tantos que se han celebrado en la antigua "Unión Española".

Su bondadoso carácter la hizo captarse generales simpatías y no hubo función benéfica en la que no interviniera Mariana para ayudar la situación del español o la española a quien se dedicara el beneficio.

Hoy se proyecta otro acto benéfico y esta vez para aliviar su situación y pueda restablecerse de la dolencia que mina su vida.

Por eso no dudamos que todos los larachenses concurrirán a este función en la que se representará "La Casa de los milagros", "El miserable puchero" y "El flechazo".

La semana próxima serán puestas en distintos establecimientos de la plaza las localidades para esta función que se ha de ver concurridísima dado el fin benéfico de la misma y el de la beneficiada.

Un grupo de antiguos aficionados llevan a cabo con gran entusiasmo los ensayos de estas obras altamente cómicas que han de ser puestas en escena el día del beneficio.

EN TADLA

Fuerzas francesas ocupan Ankcekal

Rabat.—Han comenzado ayer en Tadia los trabajos de organización defensiva de la posición de Ougelkal que hace frente a la de Arbala inmediatamente al oeste de Arba-Fal en la altura del valle de Uec el Abi b.

La ocupación de Oukelkal realizada por la noche por fuerzas de sector no ha producido ninguna reacción en el enemigo.



El domingo, lleve consigo un "Kodak"

y tráigase los gratos recuerdos de sus excursiones en fotos "Kodak", para vivirlos luego con igual intensa emoción dentro de un año, de diez, siempre que quiera.

El Establecimiento

GOYA

en Larache y Alcázar

mostrará a Ud. los últimos modelos de "Kodaks", desde 48 ptas. y "Brownies", desde 21 ptas.

EL CONFLICTO RUSO CHINO

China decreta la movilización general

LOS CHINOS EVACUAN ALGUNAS DE SUS POSICIONES

Pekin.—Según un despacho recibido del consul americano de Karbine las tropas chinas se preparan a evacuar cierto número de sus posiciones sobre la frontera ruso-china.

Esta evacuación se ha hecho necesaria a causa de las numerosas incursiones efectuadas por las tropas rusas que atraviesan Amur y penetran en territorio chino.

DETALLES DE UNA BATALLA

Van llegando a Tokio nuevos detalles concernientes a la batalla de la noche pasada en que las tropas soviéticas atacaron a las chinas en los alrededores de Dali Nor.

Los chinos intentaron atravesar la rivera de Iben.

A este intento los rusos opusieron tenaz resistencia utilizando para ello carros de asalto a fin de proteger su avance.

Los chinos después de grandes esfuerzos hubieron de replegarse a la provincia de Barial.

Las pérdidas chinas en esta batalla se elevaron a doscientos heridos y cuatrocientos muertos.

MOVILIZACION GENERAL CHINA

El gobernador general de la Manchuria ha ordenado la movilización general de toda el arma china en las provincias del noroeste.

Esta movilización dará a China un ejército de 120.000 hombres contra 40.000 con que cuentan actualmente los rusos en la frontera manchú.

DESDE TETUAN

Como será el asilo manicomio para indígenas

Están finalizando las obras de construcción del nuevo asilo manicomio indígena de Tetuán emplazado en hermosísimo edificio—amplio; ventilado y de bella factura—que se levanta en las inmediaciones de la Puerta de la Reina.

El conjunto total de la obra produce la más favorable impresión y otro tanto cabe decir del acierto y la escrupulosidad que preside la organización de cuantos detalles internos requiere un edificio moderno de esta índole.

El asilo-manicomio de Tetuán, cuya necesidad dejábase sentir irremisiblemente podrá albergar y mantener a unos 400 pchres de ambos sexos.

Sus habitaciones son espaciosas y ventiladas; cuenta con una sala de baño; cocina y cuartos de aseo y en uno de los extremos del edificio con una pulcra y artística mezquita. Todo allí es musulmán. La obra cuesta unos 50.000 duros aproximadamente. Los pobres que en el asilo sean admitidos así como los impedidos, tendrán manutención; ropa; albergue; así como cubiertas sus más imperiosas necesidades y desapareciendo con su recogida la nota siempre lamentable de la mendicidad callejera.

Todavía no está hecho el cuerpo del edificio que habrá de contener el manicomio. Pero la impresión

EL VIAJE ALREDEDOR DEL MUNDO DEL "CONDE ZEPPELIN"

Las condiciones atmosféricas impiden la salida de la aeronave

EL ZEPPELIN DISPUESTO A SALIR

Tokio Hoy hay quedado terminadas las reparaciones a bordo de dirigible.

A pesar de que la hora de la salida aún no ha sido fijada todos los viajeros han llegado al aerodromo en cuyos alrededores un inmenso gentío ha permanecido toda la noche en espera de su salida.

UN PASAJERO CLANDESTINO

A pesar de todas las precauciones que habían sido adoptadas para que nadie se aproximara a la aeronave los marinos japoneses han descubierto a un joven que se encontraba escondido en el dirigible.

Detenido, fué puesto a disposición de las autoridades.

LAS CONDICIONES ATMOSFERICAS SON DESFAVORABLES PARA LA SALIDA DEL DIRIGIBLE

Todos los pasajeros están a bordo del "Conde Zeppelin".

Se espera únicamente que el doctor Eckener dé la señal de salida.

El comandante de la aeronave fué avisado de que las condiciones atmosféricas son desfavorables habiéndose señalado lluvias torrenciales y vientos huracanados en una gran parte del itinerario a recorrer por el zeppelin que deberá seguir para Los Angeles.

general es que no tardará en realizarse.

Si urgente es la construcción de asilo no lo es menos la del manicomio indígena donde los pobres dementes puedan recibir debidamente los beneficios de la ciencia y gozar de las comodidades y el bienestar que su triste situación exige.

Esperemos que las deficiencias que en ese aspecto se observan en la ciudad mora queden conjuradas con la pronta construcción de ese necesario establecimiento.

El nuevo asilo ahora y posteriormente el manicomio se sostendrán con las rentas producidas por las piadosas donaciones del "habús" cuyos bienes alcanzan tan cumplido desarrollo en todas las ciudades de nuestra zona de Protectorado.

También esos bienes habrán atenido a la construcción del primero de los edificios mencionados. Como es sabido la dirección de los "Bienes Habús" viene regentándola un funcionario español tan competente en la materia como es el señor Cerdera quien auxiliado por un comité musulmán que preside el Gran Visir y contando siempre con el apoyo de nuestras autoridades superiores viene impulsando de modo certero la realización de esas obras piadosas que tantos beneficios han de reportar a la colonia necesitada del pueblo protegido.

PANTER

La mejor cuchilla de afeitado. Paquete de diez cuchillas 4'00 pesetas. Una cuchilla suelta 0'50. De venta, en la casa "GOYA".

DESDE CASABLANCA

Juicio contra dos españoles

Casablanca.—Hoy se ha visto en la Audiencia militar dos juicios contra dos súbditos españoles.

El primero contra José Rodríguez que se había alistado como voluntario por cinco años y había abandonado su unidad en Taurit.

No se presentó a su Cuerpo y fué inculcado de su insumisión a la ley de reclutamiento del Arma en tiempos de paz.

El citado José Rodríguez dijo que se encontraba destituido manteniendo esta declaración el abogado defensor.

Fuó condenado a un año de prisión.

El Alú Gaby está inculcado de residir ilegalmente en la zona francesa del imperio cherifiano.

El inculcado ha nacido en Tánger y es de padre israelita español. Pretende no saber si es español francés o indígena.

El fiscal dice que el Alú ha hecho su declaración de extranjero y pide una multa severa para él.

El tribunal castigó a Alú con cinco francos de multa y las costas.

EN MEQUINEZ

Se desencadena un terrible huracán

Mequinez.—En esta ciudad se ha desencadenado a las 18 horas de día de hoy un violentísimo huracán con una violencia hasta ahora desconocida.

A las 21 horas del día de ayer el viento redoblaba su intensidad y no se podía circular por las calles sin el riesgo de recibir los pedriscos que el viento arrojaba en su violencia.

Hasta la hora en que telegráficamente se sabe nada sobre que hay ocurrido desgracias personales.

Jamás habitantes alguno de esta población recuerda parecido huracán.

Se sabe únicamente que se ha declarado un violento incendio en los molinos del Mogreb.

Las comunicaciones entre Fez y Mequinez están cortadas a causa de este huracán.

Los viajeros llegados de El Hajej dicen que el tiempo en estos parajes es espantoso.

La festividad de mañana

Mañana festividad de San Luis celebran su fiesta onomástica el vice cónsul de Inglaterra don Luis Forde y nuestros distinguidos amigos el teniente coronel don Luis Vazquez; don Luis Cobos; don Luis Ardura; nuestro compañero don Luis Casal y su bella hija; la monísima niña Luísta Ferrero.

A todos enviamos por anticipado nuestra más cordial felicitación.

Suscríbase a "Diario Marroquí"

Libros, Revistas, Periodicos Folletos, Trabajos comerciales

EDITORIAL "GOYA"

ESPECIALIDAD EN TRABAJOS ARTISTICOS Y DE GRAN LUJO

SE HACEN TODA CLASE DE TRABAJOS EN HEBREO Y ARABE.—ESTA CASA CUENTA CON PERSONAL COMPETENTE

UNA GRAN MARCA
PARA DISTINGUIR DOS EXCELENTES PRODUCTOS PARA LA ALIMENTACION

Leche condensada

P. F. Esbensen



P. F. Esbensen

Mantequilla

Son las mejores del mundo

La leche condensada ESBENSEN es fabricada con leche procedente de vacas sanas de Dinamarca, alimentadas con los ricos pastos de aquel país. Es recomendada para niños y enfermos. Desconfíe de las muchas IMITACIONES que se han hecho de este artículo y exija siempre en la lata el nombre de P. F. ESBENSEN.

Representante en Larache: Antonio López Escalant

"El Cocodrilo"



CAFÉ BAR-RESTAURANT

Excelente servicio de Comedor a la carta.
Bebidas de excelentes y acreditadas marcas.—Tapas variadas.
Frente al Teatro España-LARACHE

Antonio Balaguer

CASA FUNDADA EN 1915

Depósito de materiales de construcción. Fábrica de baldosas hidráulicas. Maderas de todas clases. Hierros Chapas galvanizadas. Labado de madera. Serrería mecánica. Artículos de Bazar. Batería de cocina. Cerámica. Cristalería. Metales. VENTA EXCLUSIVA DEL TAN ACREDITADO CEMENTO "ATLAND"

Gran Hotel Restaurant España

SITUADO EN LA PLAZA DE ESPAÑA

Antiguo hotel, montado a la moderna, con magnífico servicio de comedor, espléndidas habitaciones y cuartos de baño. Comidas a la carta, por abonos y cubiertos. Se sirven encargos. Esta Casa cuenta con un buen jefe de cocina.

NATIVIDAD CARRASCO VIRETTI

Profesora en Partos

Ex alumna del Hospital Clínico y Casa de Maternología de Barcelona

Avisos y Consulta

Calle de Barcelona: Callejón de la Fábrica de aserrar madera.

Aviso importante

Se alquilan automóviles de lujo y confort, completamente nuevos para viajes, bautizos, excursiones, etc., a precios reducidos. Garage España. Calle Chinguiti Larache.

¡OH, EL CALOR!

Usted en la época estival, busca como refugio contra el calor, los lugares sombríos, las callejuelas y los parajes estrechos, sin caer en la cuenta de que el sitio más delicioso y más fresco es el RECREO DE LA PLAYA.

PRECIOS DE LOS ARTICULOS Pesetas

| | |
|---|------|
| Huevos fritos con patatas | 1'00 |
| Bistek con tomates o patatas | 1'00 |
| Lengua con tomate | 1'00 |
| Pescado frito (ración) | 0'80 |
| Jamón Serrano (ración) | 2'00 |
| Un pollo con arroz para cuatro personas | 6'00 |

EL PALUDISMO

en sus diferentes formas de fiebres diarias, tercianas, cuartanas y larvadas etc., se cura siempre con el

Quin-Ar-Ferrol Soboc

(NOMBRE PATENTADO)

Específico aprobado por el Instituto Técnico de Comprobación de la Dirección General de Sanidad e inscrito con el número 11.829

El Quin-Ar-Ferrol Soboc nunca perjudica, pues no contiene sustancias venenosas, y en cambio estimula el apetito, enriquece la sangre y tonifica el organismo. De venta: En todas las Farmacias y en la de su autor, Pío Cobos del Valle, «Farmacia Española».—Larache.

Anúnciese en DIARIO MARROQUI

COMPAGNIE ALGERIENNE

Sociedad anónima fundada en 1877.

Capital: 105.000.000 de francos completamente desembolados

Reservas: 88.000.000 de francos

Domicilio social: PARIS, 50, Rue d'Anjou

TODAS OPERACIONES DE BANCO, DE BOLSA Y DE CAMBIO

Cuentas de depósitos, a vista y fijas

Depósito a vencimiento

Descuento y cobro de giros

Créditos de campaña.—Préstamos sobre mercancías

Envíos de fondos-Operaciones sobre títulos.Depósito de título

Suscripciones-Pago de cupones

Alquiler de departamentos de cajas de hierro

Emisión de cheques y cartas de crédito sobre todos los países

Agencias en FRANCIA

y en todas las ciudades y principales localidades de ARGELIA, de TUNEZ y de MARRUECOS

AGENCIA EN LARACHE

Carretera de Alcázar

CORRESPONSALES EN EL MUNDO ENTERO

Depósito de semillas y abonos químicos

RIGARDO ESCORIHUELA

Calle Chinguiti, frente a Correos

Larache

Misastre

Rafael García

Se confeccionan trajes y uniformes civiles y militares. Calle Chinguiti, junto a la «Camisería Moderna»

Ferrocarril de Larache a Alcázar

Servicio de trenes que empezará a regir desde el primero de Agosto de 1929. (Hora oficial)

Larache-Alcázar

| PRECIOS DESDE LARACHE-PUERTO | | | Kms. | ESTACIONES | HORARIO DE TRENES | | |
|------------------------------|-----------------------|-----------------------|------|------------------|-------------------|-------|--------|
| 1. ^a Ptas. | 2. ^a Ptas. | 3. ^a Ptas. | | | N.º 2 | N.º 4 | N.º 12 |
| 0'35 | 0'25 | 0'15 | 5 | Larache-Puerto | Salida 9'30 | 19'10 | 7'37 |
| | | | | Larache-Puerto | Llegada 9'43 | 19'23 | 7'50 |
| 1'50 | 1'05 | 0'65 | 21 | Larache-Mensah | Salida 9'46 | 19'26 | 7'53 |
| | | | | Larache-Mensah | Llegada 10'9 | 19'49 | 8'16 |
| 2'45 | 1'75 | 1'05 | 5 | Auámara | Salida 10'14 | 19'54 | 8'21 |
| | | | | Auámara | Llegada 10'33 | 20'13 | 8'40 |
| 2'80 | 2'00 | 1'20 | 40 | Kerma | Salida 10'34 | 20'14 | 8'41 |
| | | | | Kerma | Llegada 10'40 | 20'20 | 8'48 |
| 2'95 | 2'10 | 1'25 | 42 | Alcázar-Estación | Salida 10'42 | 20'22 | 8'50 |
| | | | | Alcázar-Apeadero | Llegada 10'45 | 20'25 | 8'53 |

Alcázar-Larache

| PRECIOS DESDE ALCAZAR - APEADERO | | | Kms. | ESTACIONES | HORARIO DE TRENES | | |
|----------------------------------|-----------------------|-----------------------|------|------------------|-------------------|-------|--------|
| 1. ^a Ptas. | 2. ^a Ptas. | 3. ^a Ptas. | | | N.º 1 | N.º 3 | N.º 11 |
| 0'20 | 0'15 | 0'10 | 2 | Alcázar-Apeadero | Salida 7'40 | 17'15 | 19'13 |
| | | | | Alcázar-Estación | Llegada 7'43 | 17'18 | 19'16 |
| 0'50 | 0'35 | 0'25 | 7 | Alcázar-Estación | Salida 7'45 | 17'20 | 19'18 |
| | | | | Kerma | Llegada 7'51 | 17'26 | 19'24 |
| 1'50 | 1'05 | 0'65 | 21 | Kerma | Salida 7'52 | 17'27 | 19'25 |
| | | | | Kerma | Llegada 8'12 | 17'47 | 19'45 |
| 2'60 | 1'85 | 1'10 | 37 | Auámara | Salida 8'17 | 17'52 | 19'50 |
| | | | | Auámara | Llegada 8'39 | 18'14 | 20'12 |
| 2'95 | 2'10 | 1'25 | 42 | Larache-Mensah | Salida 8'42 | 18'17 | 20'15 |
| | | | | Larache-Mensah | Llegada 8'52 | 18'27 | 20'25 |

NOTA.—Se expenden billetes de ida y vuelta a precios reducidos, entre todas las estaciones, valederos por tres fechas y abonos para 15, 30 y 60 viajes, valederos por 30, 60 y 90 días, respectivamente, utilizables por una o varias personas, indistintamente, así como billetes de libre circulación, personales e intransferibles, valederos por 1, 3 y 12 meses.

Los trenes números 11 y 12, circulan solamente los domingos.

La Dirección.

La Valenciana

Servicio diario entre Alcázar, Larache, Arcila, Tánger, Tetuán y Ceuta

| | | Horas de salida | | Tarifa de precio | |
|--|---------------|---|-----------------|------------------|-----------------|
| | | 1. ^a | 2. ^a | 1. ^a | 2. ^a |
| De Larache a | Arcila | 7, 13 y 30 y 16 | 6 ptas. | 4 ptas. | |
| | Tánger | | 10 » | 6 » | |
| | Tetuán | | 17'50 | 11 » | |
| | | | 21'50 | 14 » | |
| NOTA.— Los coches de las 13 y 16 horas solo llegan hasta Tánger. | | | | | |
| De Larache a | Arcila | Directo y sin pasar per Tánger, 4'30 y 11'30 m. | 6 ptas. | 4 ptas. | |
| | Internacional | | 10 » | 6 » | |
| | R'gala | | 13 » | 8 » | |
| | Tetuán | | 15 » | 10 » | |
| | | | 19 » | 13 » | |
| De Larache a Alcázar. | | 8' 9'30, 11, 13, 15, 16'30, 17'30 y 19 horas | 2'50 | 2'50 | |
| De Alcázar a Larache | | 7'30, 8'30, 10, 12, 14, 30, 17'30, 19 | 2'50 | 2'50 | |
| De Alcázar | Larache | 8'30, 10, 12, 14'30 | 8'50 | 2'00 | |
| | Arcila | | 12,50 | 8'00 | |
| | | | 21'50 | 15'00 | |
| De Alcázar | Arcila | Directo y sin pasar per Tánger, 10 m. | 21'50 | 15'00 | |
| | | | | | |

Esta Empresa tiene establecido un gran servicio de automóviles rápidos modernos, de gran lujo y comodidad, entre Larache, Ceuta, Cádiz y viceversa, y Algeciras, Jerez, Sevilla y viceversa, y Algeciras y Málaga, en combinación con la llegada y salida de los barcos europeos de África.



CUPON REGALO

Para dar a conocer los trabajos de esta Casa, hará Absolutamente gratis

Una ampliación en tamaño 40 por 50 centímetros a todo el que remita este cupón y una fotografía, antes del día 30 del actual.

CASA SANCHEZ.-Avda. Reina Victoria, 3, Madrid

Banco Español de Crédito. S. A.

MADRID

Capital social: 50 millones de pesetas

Capital desembolsado: 30.428.500 pesetas

Reservas: 30.290.448.26

Caja de ahorros: Intereses 4% a la vista. Cuentas corrientes en pesetas y divisas extranjeras.

Sucursal en Larache. Avenida Reina Victoria

Horas de Caja: De 9 a 13

FERROCARRIL

CEUTA-TETUAN

Horario de trenes que regirá a partir del día 1 Julio 1929

Estaciones

CEUTA A TETUAN

| | M. 32 | M. 34 | M. 36 | C. 2 |
|-------------------|-------|-------|-------|-------|
| CEUTA (PUERTO) S. | | | | 18,55 |
| CEUTA L. | | | | 17,00 |
| CEUTA S. | 9,00 | 12,00 | 19,00 | 17,05 |
| TETUAN L. | 8,18 | 12,00 | 19,00 | 17,10 |

TETUAN A CEUTA

| | M. 31 | C. 1 | M. 33 | M. 35 |
|-------------------|-------|------|-------|-------|
| TETUAN S. | 12,20 | 8,00 | 18,36 | 19,70 |
| CEUTA L. | 13,52 | 9,25 | 18,08 | 20,50 |
| CEUTA S. | | 9,33 | | |
| CEUTA (PUERTO) L. | | | | |

Cruces.—Los trenes C. 1 y M. 33 cruzan en el Negro con M. 32 y C. 2. Los trenes M. 34 y M. 36 cruzan en el Rincón con M. 31 y M. 35.

Anúnciese en "Diario Marroqui"

TEATRO ESPAÑA

El príncipe estudiante

Hoy se estrena en nuestro primer coliseo este gran film. La vida de las Universidades alemanas; un príncipe que con... la alegría y el amor en la vida universitaria y que conoce el rigor de la Razon de Estado a costa del sacrificio de sus más fragantes ilusiones.

NOTICIERO DE LARACHE

Procedente de Málaga donde he pasado los primeros días de luna de miel ha llegado a esta el teniente de Tarifa 5 don Rodolfo Barbuac acompañado de su joven y bella esposa.

Estuvo en la vecina plaza de Arcila en viaje de negocios el activo representante de la casa Cincano don Marceliano Larios.

Regresó de Tetuán el distinguido jefe de Intervenciones Militares teniente coronel Peña acompañado del capitán pagador de estas fuerzas don Cristino Robles.

Felizmente ha dado a luz un hermoso niño la joven y distinguida esposa del capitán de Intendencia pagador de la Mehal-la Jalifana don Carlos Lorenzo.

Por tan grato acontecimiento de familia enviamos nuestra calurosa felicitación a los distinguidos señores de Lorenzo.

Se encuentra en Larache el inspector de impuestos en la zona de protectorado español don Andrés Colorado distinguido amigo nuestro.

Ha sido destinado a las Intervenciones Militares de Larache el distinguido capitán de Intendencia don Gabriel Cordero Sanz.

De Alcazar saludamos ayer en esta a nuestros estimados amigos los señores de Molina; Balboa (don Jesús) y don Alfonso Fernández.

Para Sevilla zarpó ayer de nuestro puerto el vapor "San Sebastián" de la Casa Campos Peña.

De Málaga y con un importante cargamento de harinas entró en el puerto el vapor "María Martínez".

En la mañana de ayer se celebró en la iglesia de la Misión Católica la misa en sufragio del alma de que en vida fué funcionario de Hacienda don Joaquín López Mir viéndose el templo muy concurrido.

Con tan triste motivo reiteramos nuestro pésame a los familiares y compañeros del finado.

Hoy celebra su fiesta onomástica nuestro estimado compañero en la prensa don Bartolomé Pajares a que enviamos nuestra cordial felicitación.

Marchó a Arcila el cabo de la Guardia civil destinado en aquella población don Rafael Martínez Atofianzas.

De Tetuán llegó ayer el comerciante israelita don León Bendayar.

Anoche celebró reunión la nueva Directiva de la Asociación Hispano-Hebrea tomando importantes acuerdos para la buena marcha y resurgimiento de la sociedad.

En el sorteo benéfico de la Cruz Roja correspondió ayer el premio a número 137.

Hemos recibido en nuestra Redacción el número correspondiente a la primera quincena del corriente mes de la importante revista "Marruecos Ilustrado" que edita en Tetuán nuestro estimado compañero González de Lara que como los anteriores números trae copiosa información gráfica y notables artículos.

Se encuentra depositada en esta Redacción una sorija encontrada en la vía pública que será entregada a quien acredite ser su dueño.

El sábado por la noche se extravió frente al nuevo edificio de Correos en la avenida Reina Victoria una sortija con una inscripción que dice: "Teresa" y una fecha. Se gratificará al que la haya encontrado y la devuelva en los pabellones de Ingenieros primero izquierda.

SE OFRECE JOVEN PARA TRABAJOS de oficina o cargo análogo con conocimientos de francés y de mecanografía—Informarán en esta Administración de 4 a 7 de la tarde.

Cartelera

TEATRO ESPAÑA.—Estreno de la grandiosa producción "El Príncipe estudiante", por Ramón Novarro.

CINEMA X—Salón de verano. Proyección de una grandiosa película.

Parque de Intendencia de Larache

El día dos de septiembre celebrará concurso esta Junta Económica para adquirir: 683 kilogramos aceite lubricante, 40.000 kilogramos de sal para pan, 1.261 kilogramos de carburo, 8.773 QQms. de leña para hornos y 12.063 litros de gasolina.

Para situar 1.000 qqms. de leña en Tzenin; 1.100 qqms. de leña en Arcila; 4.000 qqms. de leña en Alcazar y el resto de los artículos en el Parque de Intendencia de Larache.

Las condiciones para concursos etc. pueden verse en el tablero de anuncios de este Establecimiento. Larache 17 de agosto de 1929.

El Secretario EUTIOQUIANO ESCUDERO V. B. El Presidente JOSE TERRES

Bodegas Franco Español

LOGROÑO LOS MEJORES VINOS DE MESA Depositario, Manuel Arenas Avenida Reina Victoria. (Villa María Teresa)

El método Asuero

lo aplica el doctor Ganzo en su consulta calle del Chinguili número 6 primero, de 5 a 7 de la tarde. Entrada detrás de la Camisería Moderna.

Dr. J. Manuel Ortega

Especialista en enfermedades de los ojos Oculista de los Hospitales Militar y Cruz Roja Diplomado del Instituto Oftálmico Nacional de Madrid y de l'Hotel Dieu de Paris. Camino de la Guedira, 44. Consulta: de 4 y 30 a 6 y 30

Bembaron & Hazan

Plaza de España PIANOS Y MUSICA

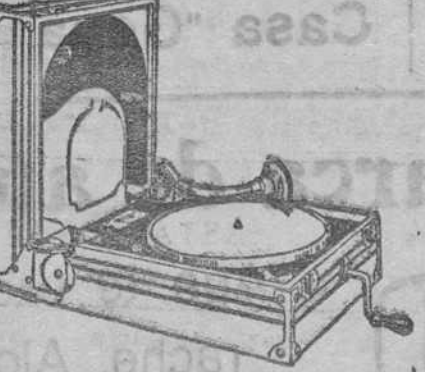

Gramófonos DECCA de todos los modelos, desde ptas. 125 hasta 225. Grandes facilidades de pago

ULTIMA HORA

Cuatro millones de pesetas para comunicaciones civiles en Marruecos

EL VIAJE DEL JEFE DEL GOBIERNO

El jefe del Gobierno general Primo de Rivera acompañado del ministro del Ejército general Ardanaz visitó esta mañana en Bilbao el cuartel del regimiento del Garelano donde se pronunciaron algunos discursos.

CONSEJO DE MINISTROS

A la salida del citado cuartel el jefe del Gobierno con el general Ardanaz se trasladó a la Diputación Provincial donde aguardaban los ministros para reunirse en Consejo. Este duró dos horas y media y fué suspendido a las dos de la tarde.

A la salida manifestó a los periodistas el Presidente que el Consejo fué muy extenso y que seguía a las cinco de la tarde por quedar tres importantes proyectos de ministerio de Fomento concernientes a la energía eléctrica; la estructuración hullera y los incendios de los montes.

EL VIAJE DE LOS MINISTROS

Cuando termine el Consejo de esta tarde se disgregarán los ministros. El general Primo de Rivera irá a San Sebastián.

NOTA OFICIOSA

Ha sido facilitada una importante nota oficiosa referente a la primera parte del Consejo. Dice la citada nota que ha quedado aprobada la reorganización de plan de la escuadra que comprende la construcción de siete destroyers, un buque nodriza para submarinos y dos lanchas rápidas. Del ministerio de Hacienda han sido aprobados diversos créditos

incluso uno de cuatro millones para comunicaciones civiles de Marruecos. Asimismo otro crédito para la conservación del Palacio de La Granja y construcción de Grupos Escolares.

FORMIDABLE INCENDIO

Unos almacenes de los talleres de la Compañía del Norte en Burgos un formidable incendio los ha destruido totalmente. Las pérdidas son incalculables. Afortunadamente no hubo que lamentar ninguna desgracia.

EL VUELO DEL CONDE ZEPPELIN

Mejorado el tiempo y las condiciones atmosféricas favorables el dirigible "Conde Zeppelin" se ha elevado del aeródromo de Tokio con rumbo a Los Angeles. Se le tributó una cariñosa despedida.

EL DIRIGIBLE EN RUTA

El comandante Eskener a las 23 horas lanzó un radio a las autoridades japonesas comunicando que se encontraba a los 35° 40' longitud y 147° 40' longitud oeste manifestando también que a pesar del cerrazón de las nubes el viaje lo realizaban sin novedad.

LA CONFERENCIA DE LA HAYA

Hoy han seguido en La Haya las deliberaciones sobre el plan Daves pero debido a tener que celebrarse una entrevista el ministro inglés y el alemán la sesión plenaria ha sido aplazada hasta el lunes próximo.

CIERRE DE BOLSA

Franco 26'70 Libras 32'96 Dólares 6'72 GOMEZ

Ferrocarril de Larache a Alcàzar

PRECIO DE LOS BILLETES DESDE LA ESTACION LARACHE-MENSAH

Table with columns for 1.a clase, 2.a clase, 3.a clase and rows for ESTACIONES (Aumara, Kerma, Alcázar-Ertación, Alcázar-Apeadero, LARACHE-PUERTO).

Larache 24 de Julio de 1929. LA DIRECCION.

Advertisement for Flit cigarettes featuring an illustration of a woman and a pack of cigarettes. Text: "Exija siempre el Flit en bidón amarillo con franja negra. Todo producto vendido a granel no es Flit. Exija los envases precintados."

MONOPOLIO DE TABACOS "SUPERIOR" "EXTRA" y "FLOR DE UN DIA". Cigarrillos de picadura extra "EL GANTES". Cigarrillos INGLESSES Y EGIPCIOS. Labores que se recomiendan Cigarros de LA HABANA desde pta. 0,75 en adelante. Cigarros Filipinos a 0,20 y 0,30 y "MARNILA EXTRA" a 0,40. Picadura VEASE LA TARIFA EN LOS ESTANCOS

Establecimiento de Cría Caballar del Protectorado de Marruecos

El próximo día 9 de septiembre a las 10:30 horas se procederá en el Cortijo de Smid el Má a la venta en pública subasta de 16 yeguas y potras árabes, hispano-árabes y árabe berberiscas que por eliminación de las de estas sangres se ha dispuesto su baja en este Establecimiento.

A esta subasta solo se admite la concurrencia de los que acrediten ser agricultores y ganaderos.

El pago de anuncios será a prorrato entre los adjudicatarios del ganado. Larache 19 de agosto de 1929. El Comandante Mayor GERARDO LONGORIA V. B. El Coronel POLAVIEJA

Carmelo Rosendo

Almacén de comestibles y vino; al por mayor y suministro de tropas. Arriendo casas sita en barrico de las Navas. Una de ellas con instalación de estantería para tienda de comestibles y vinos.

AVISO

Antonio Aguilera, Peluquero Desde hoy se dedica exclusivamente al servicio de señoras y señoritas a domicilio. Precios económicos. Se reciben las avisos en casa del señor Emilio Lahesa. (Galerías Lafayette). Calle Chinguiti.—Larache

Sastrería Moderna de FELIX BORNSTEIN

Confección esmerada de trajes y uniformes civiles y militares. Esta casa acaba de recibir un extenso surtido de géneros de la actual temporada.—Pasaje de Gallego. Larache

Las motocicletas ZUNDAPP son las mejores de la fabricación alemana

Se pide precios, y catálogos de Agente exclusivo para Marruecos H. TONNIES.—Larache. Casa Esteban, Apartado 2

Isabel Rodríguez Díaz

PROFESORA EN PARTOS Ex alumna del Hospital Mora de Cádiz Avisos: Calle de la Iglesia

Advertisement for LA LECHERA featuring an illustration of a woman and a list of products. Text: "REGALOS en cambio de las etiquetas que varrega das de la leche con azúcar". Products include: Un biberón, cuco impermeable, tjerita o una cuchara café, cuchara o tenedor de mesa, cuchillo o una muñeca, balón de fútbol, abre-latas, tapa derada para bote de leche, ejemplar de la Revista "Manolino".

"DIARIO MARROQUI" EN ALCAZARQUIVIR

De nuestro corresponsal-delegado Francisco R. Galviño

DEL CIRCULO MERCANTIL

La Asamblea de mañana

En la sesión celebrada por la Directiva de este organismo el pasado jueves, después de leída y aprobada el acta anterior, se tomó el único acuerdo de citar a asamblea para mañana domingo para la elección de nueva Directiva.

Conviene hacer constar en honor a la verdad, y para evitar torcidas interpretaciones, pues no se trata de nueva dimisión de la Junta, sino del cumplimiento por parte de la Directiva del acuerdo recaído en la anterior asamblea, por dimisión irrevocable de la mencionada Directiva.

Como amantes del Círculo Mercantil, al que queremos como cosa propia y por el convencimiento que tenemos de la necesidad de su vida, pedimos y solicitamos el apoyo incondicional del Comercio de esta plaza, que es al que más interesa y conviene un centro de esta naturaleza.

Hoy más que nunca, por el hecho indiscutible del amplio plan de colonización que va a implantarse en nuestra zona de protectorado, conviene a esta población un organismo mercantil que colabore eficazmente en esa obra al lado de nuestras dignas autoridades.

A la asamblea de mañana deben de asistir todos los socios sin exclusión de ninguno y con entera buena fe y con exacta conciencia de lo que hace, sin presión, siempre perjudicial, deben de votar más que por el amigo, por aquellas personas que desde la Directiva puedan realizar excelente labor.

Para la buena marcha de este organismo, que debemos de esforzarnos para revestirlo de todo prestigio, tiene el socio también la ineludible obligación de laborar en todo momento al lado de su Directiva.

Ya lo hemos dicho en otras ocasiones, para la consecución de la obra a realizar por el Círculo Mercantil no basta con que tenga una directiva entusiasta y decidida. Precisa para ello que la misma esté asistida en toda ocasión de la absoluta confianza y colaboración de sus socios.

No dudamos que en la asamblea de mañana imperará de nuevo el buen criterio de cuantos aman y quieren al Círculo Mercantil, porque ellos, como nosotros, están convencidos de la utilidad de este organismo.

Las fuerzas mercantiles de Alcázar deben de ver en el Círculo Mercantil el principal pun-

tal para el mayor desenvolvimiento económico de este pueblo, recabando las mejoras necesarias para el comercio, la industria a la agricultura.

La nueva directiva tiene una imprescindible misión que cumplir al poseer el cargo para desde el principio dar una debida y seria orientación.

Esta misión no es otra que por medio de la persuasión y por propia conveniencia de todos, llevar al Círculo Mercantil a todos los elementos que en esta plaza dedican sus energías a las actividades mercantiles.

De esta forma es como únicamente se puede robustecer el prestigio de un organismo que por su índole de constitución lleva la representación de las fuerzas vivas.

En otra parte no se concebía que un solo comerciante, industrial o agricultor no perteneciera a un organismo de esta clase.

No pretendemos echar la culpa a nadie de que aquí no se de ese caso, seguramente la culpa ha de ser de todos y para evitar que ello continúe ocurriendo, todos, absolutamente todos, debemos de abandonar nuestras actitudes y en bien de una causa que a todos beneficia, llegan a la completa unión en defensa de los mismos intereses.

Trujillo Arias y C.^a

Compra y Venta de Cereales
Venta de Paja, clase superior, en pacas de 30 kilos, con tres alambrados, a 7/50 los 100 kilos

Junto al Mercado de Abastos.

ALCAZARQUIVIR

Se traspasa

Por no poder atenderlo, se traspasa el acreditado «Hotel Restaurant Cádiz», situado frente al Jardín de la Paz, en donde se pueden recibir informes.

Miguel Alcaide de la Oliva

Abogado del Ilustre Colegio de Sevilla y de los Tribunales de España en Marruecos

Consulta de 4 a 6

Barrio Escriña

Frente al Juzgado

El Colegio de los Maristas en Alcázar

Creemos poder dar como seguro que los Hermanos Maristas, que en Larache tienen establecido un Colegio con el nombre de Academia Poitécnica, extiende su radio de acción hasta nuestra plaza.

Invitado por la comisión de padres de familia que con tanto acierto se viene preocupando por la instrucción de sus hijos, estuvo ayer en esta el director de dicho colegio D. Félix Puig.

Este culto director estuvo realizando durante todo el día del jueves acertadas gestiones, de las que marchó gratamente impresionado.

Todo esto nos hace preveer que las gestiones marchan por buen camino y que esta plaza no ha de quedar sin un colegio de segunda enseñanza que tan necesario es.

Por lo que hemos podido saber, los Maristas quedarán instalados en esta plaza a primeros de Octubre, fecha en que empezarán las clases.

Con el colegio de segunda enseñanza, traen también estos cultos profesores la instruc-

ción primaria, resolviendo con ello otro difícil problema.

Todos sabemos que por insuficiencia del local son muchos niños españoles los que quedan sin poder ingresar en un colegio.

Con la instalación en esta plaza de los Maristas, que en parte solucionado este problema, ya que han de ser muchos los padres de familia que han de interesarse para que sus hijos aprendan la instrucción primaria en el referido colegio de los Maristas.

Dado el interés que este asunto tiene para nuestra población procuraremos tener al público al corriente de cuanto se relacione con este colegio.

Farmacia Hispana

La mejor surtida y más económica.

Preparación esmerada de fórmulas. Especialidades farmacéuticas, material esterilizado, ortopedia, higiene, perfumería y productos para tocador.

Zoco. Junto al restaurante «Sevillano».

ALCAZARQUIVIR

Insecticida "Fumigol"

MATA TODA CLASE DE INSECTOS



Producto Nacional

PEDIDO EN LOS BUENOS ESTABLECIMIENTOS

Compañía Trasmediterránea

LÍNEA BARCELONA-ÁFRICA-CANARIAS

| Salidas de | Barcelona | Tarragona | Valencia | Alicante | Cartagena | Almería | Málaga | Ceuta |
|------------|-----------|-----------|-----------|-----------|-----------|-----------|-----------|-----------|
| Jueves | | Viern. | Sábado | Lunes | Mart. | Miérc. | Jueves | Viern. |
| Agost. | 1, 15, 29 | 2, 16, 30 | 3, 17, 31 | 5, 19 | 6, 20 | 7, 21 | 8, 22 | 9, 23 |
| Sept. | 12, 26 | 13, 23 | 14, 28 | 2, 16, 30 | 3, 17 | 4, 18 | 5, 19 | 6, 20 |
| Octub. | 10, 24 | 11, 25 | 12, 26 | 14, 28 | 1, 15, 29 | 2, 16, 30 | 3, 17, 31 | 4, 18 |
| Novie. | 7, 21 | 8, 22 | 9, 23 | 11, 25 | 12, 26 | 13, 27 | 14, 28 | 1, 15, 29 |
| Dicie. | 5, 19 | 6, 20 | 7, 21 | 9, 23 | 10, 24 | 11, 25 | 12, 26 | 13, 27 |

NOTA.—Transbordo en Ceuta al vapor «Mediterráneo», con destino a los puertos de Tánger y Larache.

OTRA.—Se admite carga para todos los puertos de España e Islas Canarias y Baleares.

Agencia en Larache: FRANCISCO LLOPIS.

Instalaciones Eléctricas con personal especializado
Casa "Goya".-Alcazarquivir

NOTICIERO DE ALCAZARQUIVIR

Mañana domingo, festividad de San Luis, rey de Francia, celebran sus onomásticas nuestros distinguidos amigos el cajero de la Junta de Servicios Municipales don Luis Tapia Ruano y el culto capitán de Infantería, ayudante del comandante militar de la plaza, don Luis López Pando.

Por anticipado felicitamos a los dos queridos amigos en el día de su santo.

En uso de permiso por un mes y acompañado de su distinguida esposa, marcha hoy a Barcelona y otras poblaciones, el jefe del Monopolio de Tabacos de esta plaza, nuestro querido amigo don Juan Arnet, a los que deseamos feliz viaje.

Después de pasar en esta unos días, marchó a Arcila, en donde reside, nuestro antiguo amigo don Eugenio Martín.

Con motivo de celebrarse mañana el último día de la Pascua del Melud, que significa el nacimiento del Profeta, se nota en la plaza extraordinaria animación de musulmanes, que constantemente vienen llegando de las cabillas próximas.

Para visitar a su numerosa clientela, estuvo en esta el acreditado industrial de Larache, don Félix Bornstein.

Ayer tuvo que guardar cama, ligeramente indispuerto, nuestro buen amigo el inteligente practicante de la Enfermería Mixta, don Alfredo Sauce, al que deseamos pronta y total mejoría.

Se encuentra mejorado de la dolencia que le aqueja en un pie y que le ha retenido dos días en el lecho, el joven comerciante israelita don Elazar Medina.

Nos congratulamos de la mejoría de nuestro amigo.

Saludamos ayer en esta a nuestro antiguo amigo el maestro guarnicionero don Virgilio García, que estuvo para asuntos de negocios.

Se venden muebles

Colonia Escriña, núm. 17.

DR. ORTEGA

Especialista en Garganta, Nariz y Oído

Consulta diaria: de cuatro a siete

Plaza del Teatro
ALCAZARQUIVIR

Teatro Alfonso XIII

ALCAZARQUIVIR
Hoy 24 de Agosto de 1929
Colosal estreno de la formidable película de ambiente moderno
HENRY CRAUS Y ELMIRA VANTREZ
Y el 5.º episodio de la serie americana, titulado
EL TESORO DE LA HUERFANA

Servicio de camiones para pasajeros

DE JUAN LOPEZ
Salida diaria de Alcázar para Teffer, Muires y Mexerab a las 8 de la mañana y a las 2 de la tarde.
Regreso para Alcázar de los mencionados sitios a la misma hora.
Despacho de billetes en esta plaza: Agencia de los autos «Chevrolet», junto al Círculo Mercantil.

Giménez y Ros

Talleres mecánicos de carpintería y ebanistería
Aserrado y labrado de maderas
Proyectos y presupuestos de ferrocarriles para automóviles
Calle Lala Aixa-el-Jadra (junto al teatro)
ALCAZARQUIVIR

Farmacia Central

Zoco de Sidi Bu-Hamed
Frente al Reloj
ALCAZARQUIVIR

Se vende

"El Sol" "La Voz" "ABC"
"Informaciones"
LIBRERÍA "GOYA" ALCAZARQUIVIR

"DIARIO MARROQUI"

SE LEE EN TODO MARRUECOS
ALONZA
LA MAYOR TIRADA
PIDA TARIFAS ANUNCIOS EN

"Diario Marroqui"

La mejor marca de automóviles

CITROEN

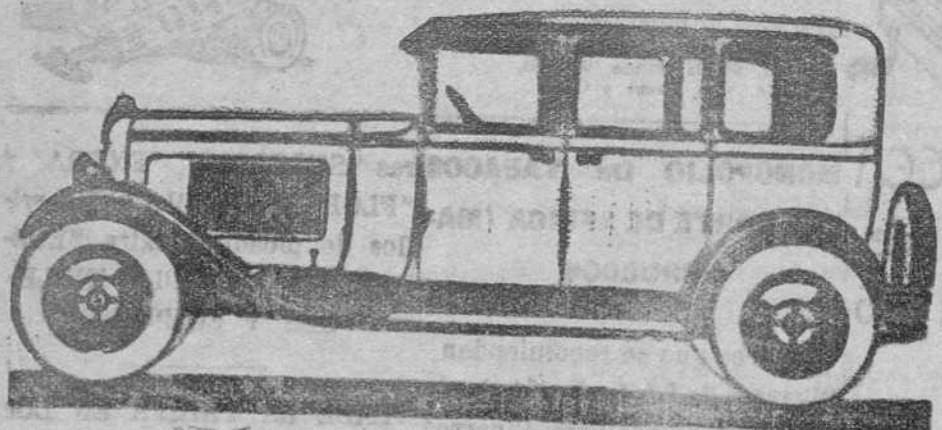

Agente exclusivo para Larache, Alcázar y Aroila:
José Escriña Iracheta.
Pidan catálogos, nota de precios y condiciones de venta

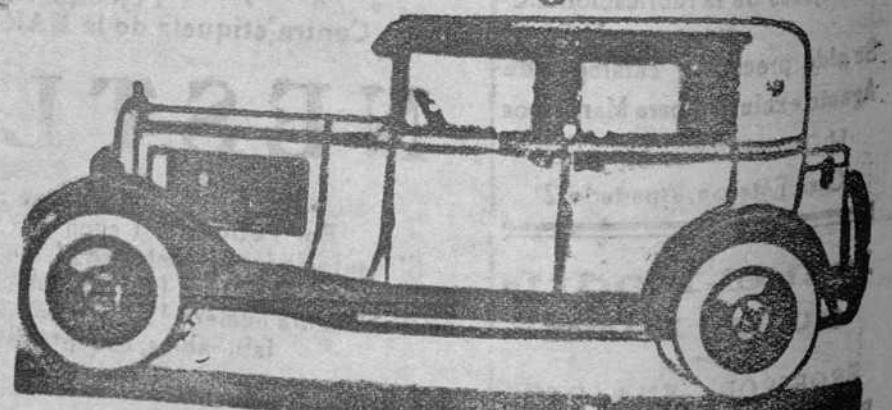

El coche más práctico al precio más económico