

CRONICA DE SOCIEDAD

Ayer por la tarde, se celebró en la Legación de México, una recepción en honor del primer secretario de la misma...

Asistieron la embajadora de Portugal, el embajador de Chile; los ministros de Checoslovaquia y señora de Kibal...

Segundo introducido de embajadores y señora de Landeño, marqueses y marquesas de Falces, Santa Lucía de Cochán...

Por la mañana, el embajador de Chile, ofreció una comida en la Embajada a la que asistieron el segundo secretario...

También ayer por la noche, se celebró en la Legación del Japón, la comida ofrecida por el ministro de dicho país...

El primer secretario de la Legación "Tomado como único alimento es el "Natura", de cereales, sol o adonizado a la leche...

del Japón, señor Kiata Aral, y su distinguida familia, abandonará en breve nuestro país...

En Fuente de Badajoz (Badajoz), en casa de su abuela, la marquesa de Loranzana...

—En Cartagena, ha dado a luz una niña, la señora doña Pilar Rivera, de Fernández Méjico...

—Llegaron de Jerez, los condes de Puerto Hermoso; marchó a Gijón el conde de Santa Ana...

—Hoy son los días de la condesa viuda de Villapaderna, señoras viudas de Avevilla y Manso...

—Pasado mañana serán los días de la señora de Eslrán de Lis y Pidal y el conde de Garvey...

—Hoy hace cuatro años, del fallecimiento de don Enrique Podadera, en cuyo sufragio se dirán misas en varias iglesias...

—El martes, día 17, se cumple el primer aniversario del fallecimiento del señor don Alberto Thiebaut y Laurin...

GRUPE Y FIEBRE Tomado como único alimento es el "Natura", de cereales, sol o adonizado a la leche...

VI Peregrinación Nacional a Tierra Santa y Roma

Organizada por la Junta Nacional Española de Peregrinaciones, que preside el Excmo. Sr. Cardenal Prímado y el Excmo. Sr. Obispo de Madrid-Alcalá...

LIQUIDACION DE RENARES FINOS a precios increíbles, por exceso de existencias. EL TIGRE REAL. PELETERIA Costanilla Capuchinos, 3. Plaza Bilbao.

En la Relojería "GASCA". Tetuán, 24 encontraréis los mejores relojes para regalos.

HERNIAS Tratamiento OPERATORIO y mediante INYECCIONES Dr. MARIN ESPINOSA. Fuencarral, 13 y 15. De cuatro a seis.

VERSALLES LAS MEJORES MEDIAS, GUANTES, BOLSOS, PRINCIPE, 9. ALCALÁ, 58

DISFRUTE DE LOS INVENTOS MODERNOS

1931 RADIO Y FONOGRAFOS COMBINADOS. En AEOLIAN hallará los aparatos mundialmente reconocidos como los mejores...

Crucero por el Mediterráneo y Tierra Santa Itinerario: Salda desde Barcelona, el 7 de abril. Francia, Italia, Egipto y Alto Egipto...

VIDA RELIGIOSA

DIA 15.—Domingo. IV de Cuarema. I. P. Santos Raimundo de Pitero, abate; Longinos, Aristóbulo Menigón, Nicandro, Matrona, Lucrecia, virgen, mártir...

Epístola de San Pablo Apóstol a los Gálatas (4, 22-31). Hermanos: Está escrito que Abraham tuvo dos hijos, uno de la esclava y otro de la libre...

Cultos de hoy y de mañana. Viacrucis, Exposición, estación, corona dolorosa, sermón moral P. Panizo, S. J.

Secuencia del Santo Evangelio, según San Juan (6, 1-15). —Después de esto, fué Jesús al otro lado del mar de Galilea, que es el Tiberiades...

Parroquia de la Concepción (Goya, 28). 10, misa solemne con Manifiesto y sermón para el coro parroquial.

Agustinos Recoletos (P. de Vergara, 85).—6,30 a 11, misa cada media hora; 11, plática catequística; por la tarde, ejercicio.

Calatrava (Arenal, 31).—11, misa solemne en honor de S. Raimundo de Fitero con asistencia del Capítulo de Caballeros de las Ordenes Militares.

Encarnación (Plaza de la Encarnación).—8, misa y plática catequística; 10, misa cantada; 11, explicación del Evangelio; 12, conferencia doctrinal.

Capilla Real.—11, misa cantada. Parroquia de las Angustias (Riego, 1).—12, misa perpetua por los bienhechores de la parroquia.

Parroquia del C. de María (G. de las Peñuelas, 20).—6,30, 8, 9, 10 y 11, misas; 8, explicación del Evangelio; 11, explicación doctrinal don Tomás Molina.

Parroquia de San Antonio de la Florida (G. de S. Antonio).—9, comunión general para las Hijas de María; 5 t. Exposición, ejercicio y bendición.

Parroquia del Salvador (Atocha, 60).—Termina la novena-misión a N. P. Jesús del Perdon; 8, misa de Comunión; 10, misa solemne con sermón; 5,30 t.

Parroquia de San Antonio de la Florida (G. de S. Antonio).—9, comunión general para las Hijas de María; 5 t. Exposición, ejercicio y bendición.

Parroquia del C. de María (G. de las Peñuelas, 20).—6,30, 8, 9, 10 y 11, misas; 8, explicación del Evangelio; 11, explicación doctrinal don Tomás Molina.

Parroquia de San Antonio de la Florida (G. de S. Antonio).—9, comunión general para las Hijas de María; 5 t. Exposición, ejercicio y bendición.

Parroquia del C. de María (G. de las Peñuelas, 20).—6,30, 8, 9, 10 y 11, misas; 8, explicación del Evangelio; 11, explicación doctrinal don Tomás Molina.

Parroquia de San Antonio de la Florida (G. de S. Antonio).—9, comunión general para las Hijas de María; 5 t. Exposición, ejercicio y bendición.

Parroquia del C. de María (G. de las Peñuelas, 20).—6,30, 8, 9, 10 y 11, misas; 8, explicación del Evangelio; 11, explicación doctrinal don Tomás Molina.

Parroquia de San Antonio de la Florida (G. de S. Antonio).—9, comunión general para las Hijas de María; 5 t. Exposición, ejercicio y bendición.

Sociedad Española de Electricidad BROWN-BOVERI Motores de roostato centrifugo. Montaje y manejo sencillos, seguridad de funcionamiento.

SDAD. A. COOP. "ALFA" Primera manufactura española de máquinas de coser EIBAR (España)

La Sociedad "ALFA" garantiza sus máquinas de coser de todo defecto de construcción o materiales por diez años. Pida un catálogo gratis al CONCESIONARIO DON JUAN ANOCIBAR MINA San Agustín, 9 MADRID

LOEWE BARQUILLO, 7 (esquina a San Marcos) Sucursal: PI y MARGALL, 18 MADRID ARTICULOS DE PIEL EN SU MAS ALTA FANTASIA

ORO, PLATA, PLATINO Y ALHAJAS COMPRA LA CASA ORGAZ CIUDAD RODRIGO, 13

Kolnische Volkszeitung Es la "Gaceta Popular de Colonia" el mayor rotativo de los católicos alemanes (Zentrum), con exacta información general, industrial y bolsera de todo el Imperio...

Deutsche Zukunft (El Porvenir alemán) de 21 páginas, con selecto artículo de interés general, literatura amena de los mejores escritores. Ilustraciones en color y tiene asiduos lectores en todas partes del mundo.

COCHES DE NIÑOS Sólo de las mejores fábricas. Higiene y comodidad del niño. DESDE PESETAS 150

PRIMER ANIVERSARIO EL SEÑOR DON ALBERTO THIEBAUT Y LAURIN Presidente del Consejo de Administración de la Sociedad Unión Española de Explosivos FALLECIO EL DIA 17 DE MARZO DE 1930 HABIENDO RECIBIDO LOS SANTOS SACRAMENTOS Y LA BENDICION DE S. S. R. I. P. Sus hijos, doña María Teresa y don Remigio; hija política, doña María de la Paz Milla; nietos, Carlos, Alberto, Jaime y María Teresa; hermanos, hermanos políticos, sobrinos y demás parientes RUEGAN a sus amigos se sirvan encomendarle a Dios

ALMACENES RODRIGUEZ ARTES GRAFICAS Impresos para toda clase de industrias, oficinas y comercios, revistas ilustradas, obras de lujo, catálogos, etcétera, etcétera. ALBUQUERQUE, 12. TELEFONO 30458

TOS BRONQUITIS JARABE FAMEL ENFERMEDADES PECHO

DIAS DOMINGOS A S. JOSE Parroquias.—Santiago (P. de Santiago, 3); 8, misa de comunión; 10,30, misa solemne, sermón, señor García Escribano y ejercicio.—Sta. Teresa (Glorieta de la Iglesia, 1); 7,30, misa de comunión; 5,30 t. Exposición, rosario, sermón, señor García Escribano, reserva y gozos.—S. Manuel y gozos (Arenal, 13); 8, misa de comunión y ejercicio; 10, misa cantada con sermón.—Ntra. Señora del Carmen (C. de Aragón, 40); 9, misa y ejercicio; por la tarde, ejercicio, Covadonga (P. de Manuel Becerra); 8, misa de comunión general, ejercicio y gozos. Iglesias.—Buen Suceso (Princesa, 37); 8, misa de comunión y ejercicio.—Buena Dicha; 8,30, misa de comunión general y ejercicio; 8 t. Exposición, rosario, sermón, P. Gilabert, y reserva.—Comendadoras de Calatrava (Rosales, 12); 9, misa de comunión general y cánticos; 4,30 t. ejercicio con Exposición y bendición solemne.—Calatrava (Arenal, 23); 8,30, misa de comunión y ejercicio.—Cristo de la Salud; 9, ejercicio; 5,30 t. ejercicio con Exposición y sermón.—Jerónimas del C. Christí (Codo, 6); 8, misa de comunión general; 5 t. estación, rosario, sermón, ejercicio, reserva y gozos.—María Inmaculada (Fuencarral, 113); ejercicio en las misas de 6,30 y 8,30.—Nuestra Señora de la Consolación (Valverde, 17); 11, misa y ejercicio; 5,30 t. estación, rosario y solemne reserva.—S. Francisco el Grande (P. de S. Francisco, 1); 8,30, ejercicio; 5,30 t. estación, rosario y solemne reserva.—Templo Nacional de Santa Teresa (P. de España); en la misa de 8, ejercicio; por la tarde a las 6, idem con sermón, P. Esteban de S. José, C. D. y reserva. DOMINGOS DE CUAREMA Parroquias.—Covadonga; 5,30 t. rosario.—S. Ginés (Arenal, 13); 10, misa parroquial con explicación del Evangelio; al anochecer, ejercicio de Viacrucis.—San Marcos (S. Leonardo, 10); 10, misa con ventual, con explicación del Evangelio; 9 y 12, misa y cánticos para adultos.—Santa Bárbara (Bárbara de Braganza, 1); 5,30 t. Viacrucis cantado, rosario y plática doctrinal.—Sta. Cruz (Atocha, 4); 6 t. ejercicio y Viacrucis. Iglesias.—Bernardas de la Piedad (Isabel la Católica, 6); 5,30 t. Exposición, estación, rosario, sermón, señor Terroba, reserva y miserere al Hijo de la Agonía.—Cristo de San Ginés (Arenal, 13); 6 t. meditación, plática señor Fernández y paces.—S. Antonio de los Alemanes (Puebla, 20); 10, misa cantada con sermón por el capellán mayor de la S. H. del Refugio.—S. Pascual; 6 t. estación, rosario, sermón, reserva y salmo miserere.—Pontificia (S. Justo, 4); 5,30 t. ejercicio de Viacrucis y sermón, Padre Calvo. NOVENAS A SAN JOSE Parroquias.—Carmen (Carmen, 12); 10,30, misa cantada; 6,30 t. estación, ejercicio, sermón señor Sanz de Diego, reserva y adoración de la reliquia.—C. de María (G. de las Peñuelas, 30); 6,30 t. Exposición, estación, rosario, sermón, ejercicio, reserva y gozos.—Covadonga (P. de Manuel Becerra); 6 t. rosario, ejercicio y gozos.—Andrés (Plaza de S. Andrés); 6 t. Exposición, estación, rosario, sermón señor Sanz de Diego, ejercicio, reserva y gozos.—San Antonio de la Florida (G. de S. Antonio); 10, misa cantada; 5,30 t. Exposición, rosario, sermón señor Martínez Rodríguez, ejercicio y gozos.—S. Ginés (Arenal, 13); 10, misa cantada; 5 t. Exposición, estación, rosario, sermón señor Vázquez Camarasa, ejercicio y reserva.—S. Ildefonso; 10, misa solemne con manifiesto; y sermón señor Pérez Martínez; 5,30 t. Exposición, rosario, sermón señor Molina, reserva y gozos.—S. José (Arenal, 47); 10, misa solemne; 8, Exposición, rosario, sermón señor Vázquez Camarasa, ejercicio y reserva.—S. Lorenzo (Salitre, 33); 6,45 t. Exposición, estación, rosario, sermón señor Merino Pérez, ejercicio, bendición y gozos.—S. Marcos (S. Leonardo, 10); 10, misa cantada; 5 t. Exposición, estación, rosario, sermón señor Vázquez Camarasa, reserva y salve Josefina.—S. Millán (Embajadores, 19); 6,30 t. Exposición, estación, rosario, sermón señor Vázquez Camarasa, reserva y salve Josefina.—S. Sebastián; 6 t. ejercicio, sermón señor Molina Nieto, y reserva.—Santa Bárbara (Bárbara de Braganza, 1); 10, misa cantada; 5,30 t. Exposición, rosario, sermón señor Rodríguez Larico, ejercicio y reserva.—Dolores (S. Bernardo, 10); 6,30 t. Exposición, estación, rosario, sermón señor Campillo, ejercicio, bendición y reserva.—Sta. Teresa (G. de la Iglesia, 1); 5,30 t. Exposición, ejercicio, sermón señor Escribano, reserva y gozos. Iglesias.—Buen Suceso (Princesa, 37); 6 t. Exposición, estación, rosario, sermón P. Miguel de Alarcón, S. J., reserva y gozos.—Bernardas del Sacramento (Sacramento, 7); 5 t. Exposición, estación, rosario, sermón señor Sanz de Diego, reserva y gozos.—Calatrava (Arenal, 23); 10 y 10,30, misa solemne; 11,30, rosario y ejercicio; 7 t. Exposición, estación, rosario, sermón señor Vázquez Camarasa, ejercicio, reserva y salve Josefina.—Cristo de la Salud (Arenal, 6); 7 t. o. s. rosario, ejercicio y misión para los sirvientes que no puedan asistir por las tardes, terminando todo a las ocho, dirigida por el P. Jalón, capuchino; 11, misa solemne con Exposición; 11,30, t. sagio, ejercicio y bendición; 5,30 t. rosario y misión dirigida por los Padres Jalón y Manilla, capuchinos; después Exposición, estación, rosario, ejercicio, reserva y salve Josefina.—Escuela de Hortaleza (Hortaleza, 69); 5,30 Exposición, ejercicio, sermón, Padre Peña e himno.—J del Corpus Christi (Plaza del Conde de Miranda); 5,30 t. Exposición, ejercicio, sermón señor Sanz de Diego, reserva y gozos.—S. Antonio (D. de Sexto, 7); 11, misa en el altar del Santo y ejercicio; 6 t. Exposición, estación, corona serafica, sermón P. Gómez, reserva, bendición y gozos.—S. Manuel y gozos (Arenal, 13); por la tarde, después del rosario, ejercicio, sermón (P. de Recoletos, 13); 5 t. estación, rosario, sermón señor Martínez Gutiérrez, ejercicio, reserva y salve Josefina.—S. del C. de María, novena a S. José de la Montaña; 8,30, misa de comunión general, Exposición y misa en el altar del Santo con ejercicio; 5,30 t. rosario, estación, sermón P. Martel, C. M. E., bendición, reserva y gozos.—Siervas de María (Plaza de Chamberí, 13); 6 t. Exposición, estación, rosario, sermón por un Padre de la Compañía de Jesús, ejercicio, reserva y gozos. EJERCICIOS PARA CABALLEROS Desde hoy al 22 del actual se celebrarán en la Basílica de la Milagrosa, dirigidos por el P. Zabala, C. M. Hoy a las ocho de la noche y los restantes días a la misma hora. El 22, comunión general.

EL CARACTER EXTRAORDINARIO DEL COCHE FORD

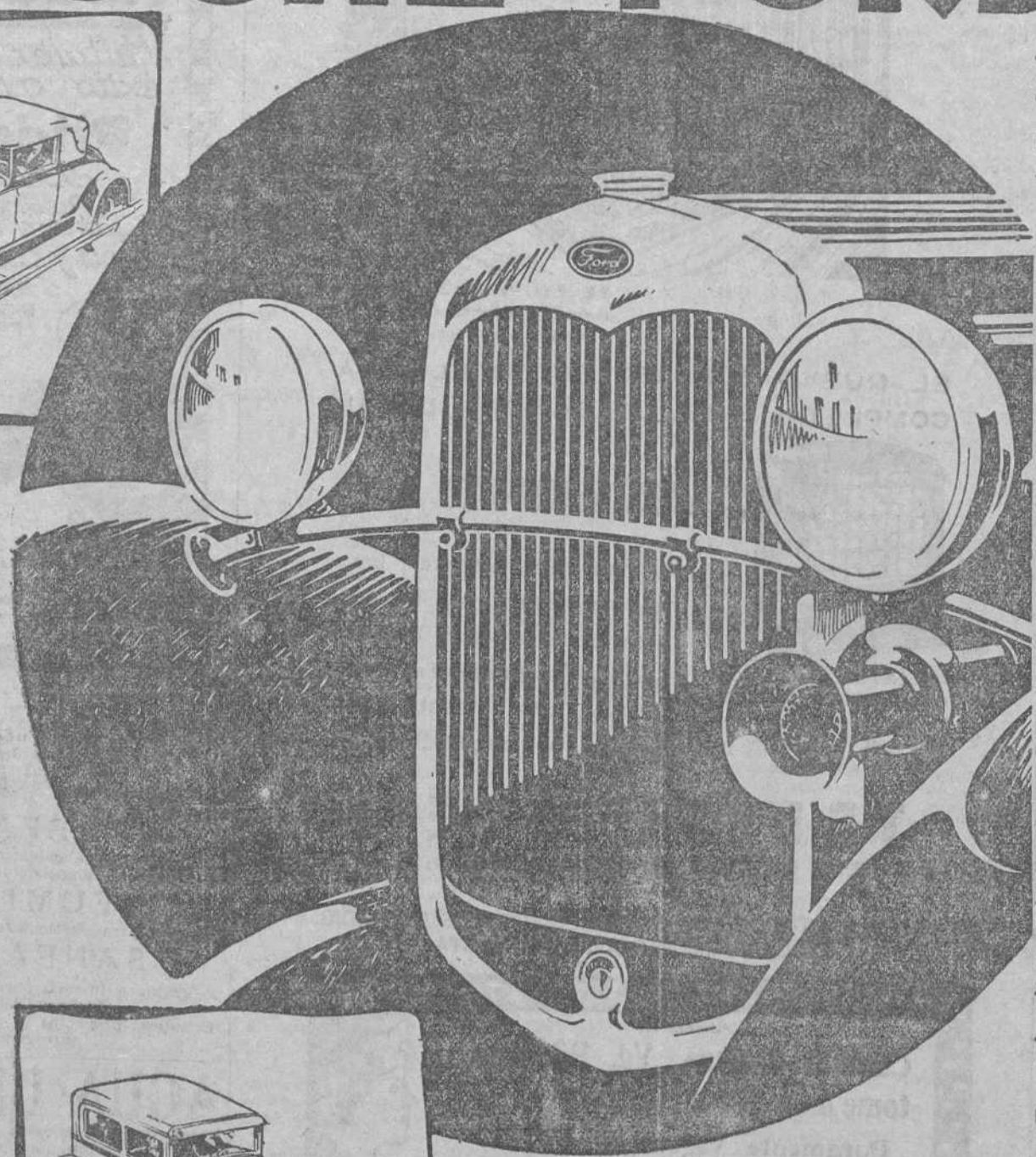
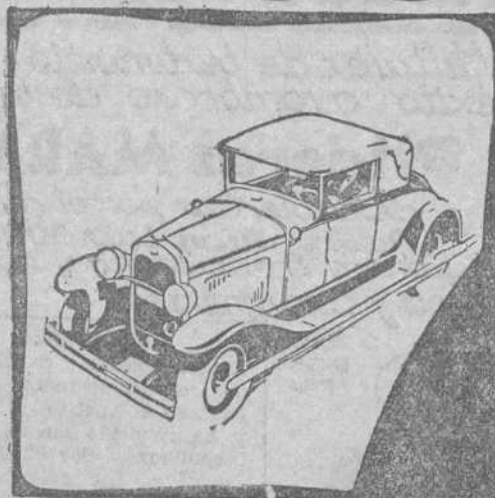

Ford Motor Iberica

BARCELONA

LINCOLN  FORDSON
MONOPLANO, TRIMOTOR

...su concepto de general adaptación... su condición de coche de facultades especiales... no son obra de gestiones de propaganda o de antiguo prestigio desvanecido que ansía renovarse. El coche FORD es el producto extraordinario de recursos extraordinarios aplicados a la fabricación y a la adquisición de materiales. Es la creación de un estudio especialísimo en construcción, en organización comercial y en servicio, que acumula constantemente en la producción los beneficios de tantas y tantas facilidades puestas a su disposición...

Y así, en una calidad extraordinaria que ofrece características sorprendentes en una unidad de su precio—pistones de aluminio, válvulas de aleación de silíceo y cromo, cuarenta clases de acero, más de veinte cojinetes, amortiguadores Houdaille, cristal inastillable, acero inoxidable, elegante distinción de líneas...—los mercados del mundo han creado unánimemente, para el coche FORD, una categoría especial: la del coche cuyo valor intrínseco mantiene su supremacía y su individualidad, aún al margen del factor precio

Cerca de usted hay un Agente FORD a su disposición
PIDA CONDICIONES DE VENTA A PLAZOS

Los productos Ford gozan de garantía indefinida. Todo Agente Ford autoriza a cambiar cualquier pieza en que se compruebe defecto de construcción, y cuidará asimismo de desmontarla y montarla de nuevo sin gasto alguno para el propietario. Esta garantía se aplica en cualquier momento de la vida del coche y debe usted exigirla por escrito al adquirir su coche o camión

Busque lo que busque

—ULTIMOS MODELOS, ECONOMIA, SURTIDO, CALIDAD INSUPERABLE...—LO ENCONTRARA EN LOS

MODELOS

ECONOMIA

SURTIDO

CALIDAD INSUPERABLE

Simeón

Almacenes

PLAZA DEL ÁNGEL, 8 - MADRID

