DIARIO DE LA MARINA

16 PAGINAS | EDICION DE LA MANANA | 3 CENTAVOS

ACOGIDO A LA FRANQUICIA E INSCRIPTO COMO CORRESPONDENCIA DE SEGUNDA CLASE EN LA HABANA

AÑO LXXXIV. HABANA, JUEVES, 7 DE DICIEMBRE DE 1916.—SAN AMBROSIO, OBISPO. NUMERO 342.

Bucarest, el París del Oriente, cae en manos de los teutones

Cuarta capital arrebatada a la "Entente" por las Potencias Centrales.-Una mitad del Reino de Rumania ya ha sido conquistada.-David Lloyd George, Primer Ministro de Inglaterra.-Nuevo ataque alemán en el Sector de Verdún

EN LOS BALKANES

CAYO BUCAREST

Berlín, Diciembre 6. (Vía inalámbrica de Sayville).

Comunícase oficialmente que Bucarest, la capital de Rumania, ha sido capturada.

Ploechte, importante población ferroviaria, situada 36 millas al Nordeste de Bucarest, también fué tomada. Más de seis mil rumanos cayeron prisioneros.

La captura de Ploetche, situada en la línea ferroviaria que parte hacia el Norte de Bucarest, corta la retirada, por ferrocarril, a los ejércitos rumanos que operan en la región de Bucarest.

El parte oficinal no dice si la entrada de las fuerzas teutónicas en Bucarest y en Ploetche fué simultánea.

La captura de Ploetche antes que la de la capital sería aún más grave para los rumanos. Muchos peritos militares no creyeron que los rumanos tratarían de defender la capital hasta lo último; pues esperaban que se realizara la evacuación en tiempo de salvar a las fuerzas que defendían a la ciudad, con una retirada por ferrocarril que era la única vía que les quedaba.

La toma de Bucarest virtualmente completa la conquista, por las fuerzas teutónicas, de la sección meridional del Reino de Rumania, que abarca un terrotiro de más de cincuenta mil millas caudradas y marca la realización de una operación que los críticos militares consideran como una de las proezas estratégicas más profundamente concebidas y brillantemente ejecutadas de la gran guerra.

Desde la hora en que el Feld Mariscal Von Mackensen cruzó el Danubio y penetró, el 24 de Noviembre, en territorio rumano, efectuando, poco después, una conjunción con los ejércitos del general Von Falkenhayn, atravesando la Valaquia desde el Oeste, apenas hubo lugar a dudas sobre la suerte final de la capital rumana.

La inexorable presión de los ejércitos invasores teutónicos, con su preponderancia de gruesa artillería, fué un golpe demasiado duro para las fuerzas del Rey Fernando, ya roto el frente rumano en la Valaquia Occidental y atravesado el Danubio detrás de la línea de la irrupción teutónica septentrional:

Continuamente flanqueados al Sur por el avance de Von Mackensen y al Norte por nuevas irrupciones austrogermanas al través de los pasos de las montañas, los rumanos no tuvieron más alternativa que replegarse sobre la línea de su capital, y ahora han tenido que ceder hasta eso.

El principio de la campaña teutónica contra Rumania data desde la entrada de ésta en la guerra el 27 de Agosto.

Pocos días les bastó a los búlgaros para alcanzar señalados éxitos a lo largo del Danubio, capturando a Turtukai el 7 de Septiembre y a Silistria el 10. Faltaba entonces la operación de limpiar el resto de la Dobrudja hasta la importante línea ferroviaria que se extiende desde el puerto del Mar Negro de Constanza hasta el interior de la Rumania, atravesando el puente de Tchernavoda. Esta operación la llevó a cabo Von Mackensen, más de un mes después, derrotando al ejército ruso-rumano y capturando el ferrocarril, privando a Bucarest de directa comunicación ferroviaria con el Mar Negro y cortando la línea más conveniente para enviar provisiones y refuerzos rusos a Rumania.

Hecho esto, se inició el proceso de aplastar a Rumania de la manera trituradora que tan famosos ha hecho a los alemanes en esta guerra. Primeramente fueron empujados hacia atrás las rumanos hasta su propia frontera en el Norte. Esto no costó gran trabajo, porque los invasores de Hungría se hallaban, al parecer, mal equipados para sostener su terreno. El general Von Falkenhayn, a cargo de esta operación, empezó el martilleo en los pasos de los Alpes de la Transylvania, que era preciso tomar para llegar a la llanura rumana. Los rumanos, ayudados a veces por los rusos, defendieron tenazmente estos pasos y sus cercanías, pero el ataque teutónico progresaba a lo largo de la línea y, finalmente, el 18 de Noviembre vino la fatal ruptura de la línea alemana. Esto ocurría en el Valle de Jiul Superior, cuando Von Falkenhayn ganó la gran batalla de Tirgu-Jui y abrió el camino de las llanuras de la Pequeña Valaquia.

Arrollando hacia el Sur, no tardó en capturar a Craiova, incomunicando las fuerzas rumanas en la región de Orsova con la extrema Rumania Occidental, y para Noviembre 23 ya había completado virtualmente la conquista de la Pequeña Valaquia. La retirada rumana hacia el Este estaba en su apogeo, cuando vino repentinamente la noticia de que Von Mackensen, que marchaba con un gran ejército en la Dobrudja, había atravesado el Danubio por varios puntos.

Desde entonces se sucedieron rápidamente los acontecimientos, capturando Von Mackensen a Giurgiu, sobre el Danubio, y ganando combates que permitieron la afluencia de fuerzas adicionales que se abrieron paso hasta la línea de Argechu.

Esta línea fué rota en una gran batalla librada el 3 de Diciembre, en la que el primer ejército rumano quedó maltrecho y empezó a replegarse hacia el Este, en medio del mayor desorden.

Los ejércitos austrogermanos se acercaban a la capital por tres lados, y en ningún punto, excepto al Sur, encontraron una resistencia verdaderamente efectiva.

Bucarest es la cuarta capital de los aliados de la Entente en que penetran los ejércitos de los aliados de las Potencias Centrales. Al principio de la guerra, el Rey Alberto y el gobierno belga fueron desalojados de Bruselas y el año pasado el Rey Pedro de Serbia y el Rey Nicolás de Montenegro fueron sucesivamente obligados a ceder sus capitales a los invasores teutónicos. Ahora se repite la historia en el caso del Rey Fernando de Rumania.

Antes de la guerra actual, Bucarest prescindió de las antiguas fortificaciones, considerándose bien defendida con las obras adyacentes, que comprendían diez y ocho fortificaciones de primera clase y muchos reductos y baterías. Exceptuando a París, se la consideraba probablemente el mayor campamento militar del mundo, con capacidad para doscientos mil hombres. Esta capital, en donde reina la alegría en tiempo de paz, cuenta con una población de cerca de 300 mil habitantes, y con frecuencia se la ha llamado "el París del Oriente".

Tiene un área de más de veinte millas y contiene el Real Palacio, los edificios del gobierno y otros notables. Es un importante centro comercial.

BOTIN DE GUERRA

Zurich, Diciembre 6.

En despacho de Budapest se dice que los búlgaros no tendrán participación en el botín alcanzado por los teutones en Rumania.

El general Von Falkenhayn, quien, con el Mariscal Von Mackensen, ha realizado una difícil operación militar y arrollado al ejército rumano, tomando la capital de Rumania después de una brillante victoria.

El Feld Mariscal Von Mackensen, gran estratega alemán, que ha vencido a los rumanos y ocupado a Bucarest en combinación con el general Von Falkenhayn.

LA OFENSIVA DE MACKENSEN

Con los ejércitos alemanes frente a Bucarest, Rumania, lunes Diciembre 4, por correo a Hermannstadt y por telegrafía sin hilos a la Prensa Asociada, (vía Sayville.)

Los ejércitos del Feld Mariscal Von Mackensen y del general Von Falkenhayn después de una concentración, cuya rapidez casi no tiene paralelo en la historia militar, han arrollado al través de media Rumania, han aplastado la resistencia de los rumanos punto tras punto y ahora habiendo lanzado a las fuerzas ruso-rumanas más allá de Bucarest, tanto por el Norte como el Sur de la capital, están abrazando con sus tentáculos por tres partes distintas a la ciudad rumana. El corresponsal de la Prensa Asociada obtuvo el privilegio de acompañar a las fuerzas de Von Mackensen y Von Felkenhayn en su irresistible avance al través de Rumania. La aparente desmoralización de las fuerzas rumanas hará, en opinión de la oficialidad alemana, que la tentativa de defender su fortaleza sea simplemente una aventura desesperada.

Los alemanes con la cooperación de austro-húngaros, búlgaros y turcos se han abierto paso al través de la Rumania Occidental en un espacio de tiempo maravillosamente corto; han vencido las fortificaciones naturales de las montañas de Transylvania y del río Danubio, marchando por en medio de las más fuertes defensas científicas evidentemente preparadas hacía mucho tiempo. Han batido al ejército rumano, cientos de miles de hombres, en tal desorden que aún aquellas posiciones al parecer inexpugnables como las situadas a lo largo de los ríos Alt y Argechu, no han podido resistir el empuje teutón más que breves días.

La línea del río Argechu con su torrente arrollador que forma una defensa natural, parecía tan fuerte que los mismos alemanes creyeron que esta última línea de defensa ante Bucarest requeriría tiempo y un gran esfuerzo para vencerla. Pero el río fué cruzado por el Norte y por el Sur de la ciudad sin quebrar el paso de las fuerzas teutonas. Los rumanos dejaron intactos los puentes que atraviesan el río al Norte de la ciudad.

El avance, que a menudo alcanzó un promedio de veinte o más millas por día, ha sido posible por dos razones. Primero por la aparente desmoralización y falta de dirección de los rumanos evidenciada por la captura de grandes unidades enemigas con su correspondiente Estado Mayor, con cañones y mucho material, por insignificantes destacamentos alemanes muchas veces patrullas de caballería. Segundo por la sorprendente y rápida marcha de los alemanes, demostrada por el hecho de que el corresponsal con frecuencia casi al frente, vió avanzando, a tropas que pocos días antes estaban a varias millas de distancia en los pasos de la Transylvania.

NUEVA RETIRADA RUMANA

Petrogrado, Diciembre 6.

El Ministerio de la Guerra anuncia una nueva retirada de los rumanos en el sector Tergovistea-Ploechti, al Noroeste de Bucarest, y a lo largo del ferrocarril que va de Titu a Bucarest. En otras partes fueron rechazadas las fuerzas teutónicas.

PARTE OFICIAL DE TURQUIA

Constantinopla, Diciembre 5.

Oficialmente se anuncia lo siguiente:

"Nuestras tropas que toman participación en la batalla al norte del Da-

(PASA A LA PAGINA OCHO.)

SE HUNDIO EL TRASATLANTICO ESPAÑOL "PIO IX"

OCHENTA Y SEIS PERSONAS PERECIERON AHOGADAS.—INUTILES ESFUERZOS DEL "BUENOS AIRES" PARA PRESTAR AUXILIO AL BUQUE NAUFRAGO

Cádiz, 6.

La casa consignataria de Pinillos ha recibido un radiograma confirmando la noticia de haberse hundido el trasatlántico "Pío IX" a doscientas millas de Tenerife.

El naufragio fué ocasionado por el temporal.

Procedía el "Pío IX" de Norte América, y conducía un cargamento de algodón y duelas para Barcelona.

Las noticias que se reciben dando cuenta del siniestro, dicen que el "Buenos Aires" pretendió prestar auxilio al "Pío IX"; pero se lo impidió el temporal a pesar de los grandes esfuerzos que realizó para acercarse al buque náufrago.

Con grandes dificultades, y gracias a la serenidad de su tripulación, el "Buenos Aires" logró recoger once náufragos.

Se sabe que han perecido en el naufragio 86 personas, entre ellas el primero y segundo oficial de a bordo.

El "Buenos Aires" continuó viaje a New York llevando los náufragos que recogió.

OTRO NAUFRAGIO

Santander, 6.

Ha naufragado el pailebot americano "Robrog", que se dirigía a la Habana.

La tripulación de dicho barco se salvó toda.

LA FECHA DE HOY

Veinte años hace hoy, que cerca del poblado de Punta Brava, cayó una de las figuras más prestigiosas de las guerras de Cuba: el Lugarteniente general Antonio Maceo, que fué uno de los caudillos que más relieve alcanzó en los días de lucha.

Será siempre éste recordado con la admiración natural que todos los pueblos sienten hacia aquellos preclaros varones que sustentan nobles ideales.

El pueblo de Cuba y cuantos con éste están, compenetrados, en esta fecha solemne de su historia, se descubren respetuosamente ante el recuerdo de quien ofrendó la vida a cambio de la independencia de su patria.

AVISO A LOS SOCIOS DEL CENTRO GALLEGO

El Directorio de la Agrupación Regional Democrática, hace público que los señores de la candidatura número dos, que en comisión andan pidiendo dinero para las elecciones, no tienen carácter oficial ninguno, a pesar de los elevados cargos que desempeñan en el Centro Gallego.

Nadie les autorizó, ni podía autorizarles, y por eso damos el alerta.

En su día les pediremos cuenta a esos señores, en la Asamblea de Apoderados.

El Directorio.

Se agrava el conflicto obrero en Camaguey

(Por telégrafo.)

Camagüey, Diciembre 6.

La huelga iniciada por los obreros de la compañía del ferrocarril "Cuban Company" ha sido secundada por casi todos los gremios existentes en esta ciudad.

Esta mañana los obreros de la "Cuban Company" recorrieron las calles invitando a los comerciantes a que cerraran sus puertas. Poco después el comercio en general accedía a la invitación hecha por los huelguistas de la "Cuban Company". Solamente las barberías trabajaron, haciéndolo con las puertas cerradas.

También los automóviles, coches y carretones dejaron de circular.

Se dice que mañana se unirán a los huelguistas los carniceros y cocineros.

El conflicto se agrava por momentos, aunque hasta estos instantes no ha habido la más pequeña alteración del orden público.

Esta tarde, a la una, se efectuó un mitin en el teatro "Avellaneda".

Por las frases vertidas por los oradores que hicieron uso de la palabra pudimos notar que la huelga toma cierto cariz de carácter político.

Los directores actuales de la huelga no son obreros, y sí agentes políticos, lo que ha causado profundo malestar, dando lugar con ello a que algunos obreros se resistan a secundar el movimiento.

Hoy llegaron fuerzas del ejército con objeto de mantener el orden.

Por la ciudad han circulado millares de manifiestos llenos de ideas ácratas.

El Corresponsal.

Bolsa de New York

Diciembre 6

EDICION DEL EVENING SUN

Acciones 686.800

Bonos 5.480.000

CLEARING HOUSE

Los checks canjeados ayer en la "Clearing-House" de New York, según el "Evening-Sun", importaron

718.471.720

La supuesta crisis del Gabinete

NO HA RENUNCIADO EL SR. CANCIO

El Secretario de la Presidencia, doctor Rafael Montoro y el de Gobernación, coronel Aurelio Hevia, manifestaron ayer tarde, en Palacio, a los repórters, no ser cierta la noticia publicada por algunos periódicos, referente a la renuncia del Secretario de Hacienda, doctor Leopoldo Cancio y Luna.

Las manifestaciones del Secretario de la Presidencia fueron hechas después de haber sido consultadas éstas con el propio general Menocal.

Los rumores de crisis, que hasta nosotros llegaron también, han carecido, por tanto, de fundamento. La

(PASA A LA DIEZ)

Suspendida la cuarentena por la poliomielitis

Se ha suspendido la cuarentena contra los Estados Unidos por parálisis infantil a excepción de Boston, donde existe actualmente un fuerte brote de poliomielitis.

Aumento en el precio del pescado

NOTICIAS DEL PUERTO.

En el día de ayer se reunieron en Casa Blanca los patrones de unos 40 viveros que se encuentran surtos en este puerto y algunos de sus propietarios, con el fin de ponerse de acuerdo para solicitar el aumento de los precios a que vendían el pescado a los compradores de esta plaza.

Después de un cambio de impresiones dichos patrones acordaron redactar un escrito dirigido a los distintos compradores de pescado, en el que manifiestan que a causa de la carestía de los artículos que los viveros consumen en sus viajes, así como el aumento de sueldo de los marineros, se veían precisados a aumentar el precio de las cien libras de cherna de $5.25, a que se venía pagando, a $6.00, y las cien libras de pargo de $8.50 a $9.00.

Aún se ignora si los compradores aceptarán este aumento, y en caso de que no lo acepten se da por seguro que surgirá un conflicto.

LA EXPORTACION DE AZUCAR

Según datos estadísticos tomados por una Compañía naviera de esta capital, durante la pasada zafra se exportaron para el extranjero 20.100,449

(PASA A LA DIEZ)

NOTA RAPIDA

Concierto-Despedída

La velada de anoche—la última de las tres anunciadas por Ganz a los "dilettantes" habaneros—tenía en su contra tres cosas difíciles de vencer: la inauguración de "las carreras", que llevaron media Habana al hipódromo criollo, la cual, muy cansada de gritar y apostar, de ganar y perder, volvía a las de la noche, cansadísima a la ciudad, en la cabeza un ritmo de cascos y un acorde de chasquidos de látigo que le impedían aumentar la sensación de ritmos de notas y chasquidos de timbres; la visita de días al señor don Nicolás Rivero, en cuya casa—situada algo lejos de nuestros muros, se reunió la sociedad habanera en el más simpático de los homenajes a nuestro Director y a su muy distinguida familia... y la más contraria de las tres cosas aludidas y que apartan el ánimo de toda fiesta: la inquietud nacional resultado de la inquietud política atenta a las señales de un horizonte donde no se divisa entre la negrura, nada.

Cualquiera de esas tres cosas era bastante a restar espectadores a una "soirée" exclusivamente musical. Reunidas las tres, era evidente, para cualquiera, el resultado financiero...

Pero los fieles, los pro-Ganz, concurrieron, como en las noches anteriores, a dar su enternecido adiós al genial intérprete de los grandes maestros. Suplió—como dijo muy bien Fontanills en una "Habanera" reciente, a la cantidad la calidad. Y el honor artístico pudo sentirse satisfecho.

La "soirée" fué un deslumbramiento y llevada suntuosamente a feliz término en la misma forma que la redactara el pianista-compositor: de Liszt a Liszt;—es decir: de las "Variaciones sobre temas de Bach" a "La Campanela" y como de una octava a otra, intercalados Beethoven, Chopin, Blanchet y la sorpresa exquisita de Ganz en dos composiciones suyas: "La Fileuse Pensive" y "Danse Paysanne".

Los suficientes desdeñosos—orgullos de la Habana inculta ignoran lo que han perdido no oyendo a Beethoven traducido anoche por Ganz. Como si quisiera dejar en los que no han querido oirle, una nostalgia infinita, el Rubinstein del siglo XX se excedió en sí mismo y la "Sonata appassionata" que nos hizo oir, fué como el testamento excelsamente augusto del mismo Beethoven redivivo. Y como si esto no bastara, entró en Chopin como un navío en el mar, sonando la quilla contra las olas de armonía y dando del "Nocturno" con que abrió la primera serie a la "Polonesa" que la cerró, la sensación enorme del genio sometiendo, despóticamente conculcador, a su poder ingente, todo el dominio de nuestras sensaciones.

El artista comprendió que era preciso descordar las tensas fibras de nuestras emociones tirantes hasta romperse y como aplaca la sonrisa del cielo las olas, arrojó el dulce aceite lubrificador de la "Serenade" de Blanchet sobre el hervor exquisitamente doloroso de nuestras almas sacudidas y atormentadas por las imprecaciones clamorosas del genio. Como siempre, el talento ofreció su coda a los iluminismos febriles de la inspiración genial.

En resumen: una audición única y que quedará como una obsesión luminosa en la memoria de todos a lo largo de los días que nos faltan hasta entrar en las inconcebibles armonías de las regiones ultra terrestres.

Audición única, he dicho, porque no es fácil posar su vuelo en nuestras playas las aves emigradoras;—mejor dicho: que la guerra europea ha hecho emigradoras—que el genio blasona. Los rugidos de Enyon han esparcido por el mundo a los hijos de Apolo y Orfeo. A Cuba ha llegado alguno que otro. Todos se han ido de nuestro suelo desesperanzados ante una afinidad que parecía imposible: el más joven de los pueblos soldado al más viejo de los egoismos.

En cambio llamamos brutos a los "yankees" que hacen ganar en una semana a artistas como Ganz de diez a doce mil "dollars" en audiciones como las de anoche.

Brutos, eh? con la brutalidad que sobra a los americanos nos haríamos nosotros trajes de cultura que asombrarían al mundo.

Ah! yo prefiero la brutalidad que le dice a un coloso como Ganz: "ven", a la cultura que le grita, como nosotros: "vete"!

Porque a esto paso el "ñáñigo" acabará por ponerle la ceniza en la frente al "cwo-boy" en la valla de gallos que sustituya a la "Sala Espadero".

. . . . . .

. . . . . .

Pero loor y aplauso eterno a la falange leal que noche tras noche—como una protesta de la indiferencia—se aprupaba en torno de los monopolizadores de la gloria— Beethoven, Liszt, Chopin, Schumann...—evocados por otro elegido de la gloria: Rudolph Ganz.

Conde KOSTIA.

LA INAUGURACION DEL HIPODROMO DEL "PARQUE ORIENTAL".

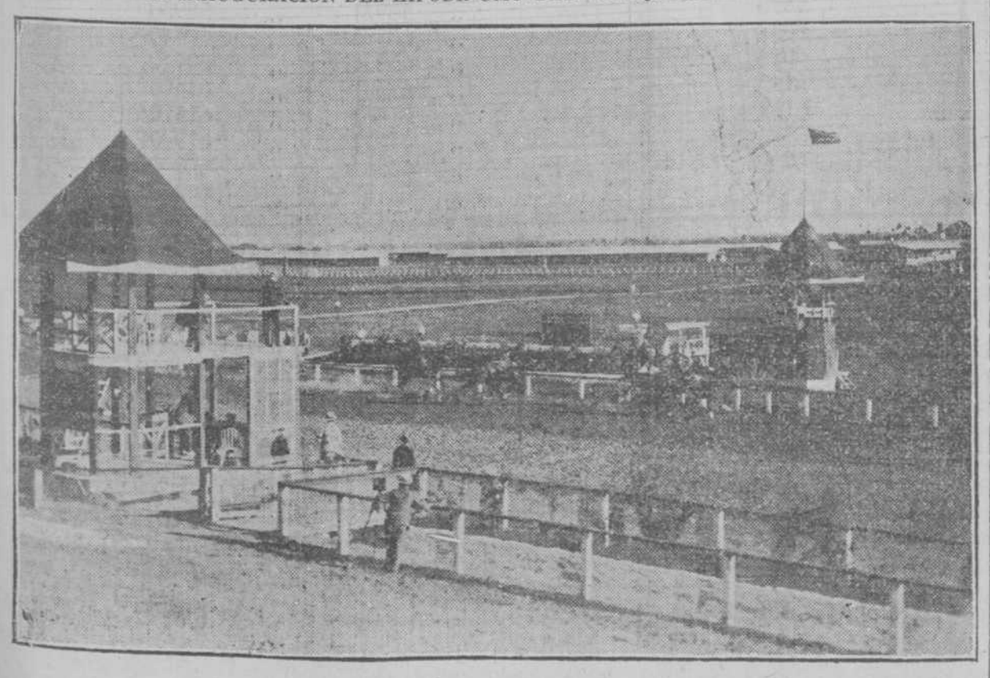

UN MOMENTO EMOCIONANTE DE LAS CARRERAS DE AYER.

LA INAUGURACION DEL HIPODROMO DEL "PARQUE ORIENTAL".

"PARLOR BOY",—FAMOSO CABALLO, BIEN CONOCIDO EN LA HABANA POR SU BRILLANTE RECORD DEL AÑO PASADO, QUE GANO AYER LA SEGUNDA CARRERA EN LA INAUGURACION DE LA TEMPORADA DEL HIPODROMO DE MARIANAO. ES PROPIEDAD DE L. SHORT Y LO MONTO EL JOCKEY ANDRESS.

SECCION MERCANTIL

DEL MERCADO AZUCARERO

NEW YORK

Poco interés demostraron ayer los refinadores por azúcares de almacén o para embarque inmediato, debido a que la demanda de refinado, aún después de la reducción de su precio efectuada anteayer, dejó mucho que desear. Solo se vendieron 600 toneladas de azúcar del Perú, en puerto, a 4.7|16 centavos, que equivale a 4.11|16 centavos por azúcares de Cuba.

Se ofrecieron 11,000 sacos azúcares de Cuba, para embarque inmediato a 4.3|4 centavos costo y flete, pero sin resultado.

En cambio, continúa vendiéndose azúcares de la próxima zafra, habiéndose realizado algunas operaciones para embarque en Enero y Marzo a 4.1|8 centavos costo y flete. Se nos anuncia también una venta de 10,000 sacos de azúcar de Cuba, comprados por Howell a 4.1|8 centavos costo y flete, siendo inexplicable que haya en Cuba quien venda, para embarque Enero, a 4.1|8 centavos cuando este precio se está pagando por embarque en Febrero y Marzo, que son los meses de gran producción, en tanto que en Enero el azúcar todavía estará escasa, y por consiguiente debe valer más. Para Enero se ha ofrecido azúcar de Cuba a 4.1|4 centavos costo y flete, precio que está más en relación con el valor del azúcar en dicho mes.

El refino se cotiza a 7.20 centavos menos el dos por ciento.

CUBA

El mercado local rigió ayer quieto, y sin variación en los precios que vienen cotizándose desde 1 día primero del actual.

No se dió a conocer venta alguna.

Por el puerto de Matanzas fueron embarcados en el vapor danés 'Wien' 11,100 sacos de azúcar, por los señores Casalins, Maribona y Compañía, y 9.700 idem, por sus consignatarios señores Sobrinos de Bea y Compañía, y en el vapor también danés "Berlín", 7.376 sacos de azúcar, por los señores Sobrinos de Bea y Compañía.

FLETES

El mercado de fletes para embarque inmediato, permanece encalmado, prevaleciendo los tipos de 25 y 30 centavos las 100 libras para New York y Boston.

En cuanto a los precios que prevalecen para embarques de febrero y marzo fluctúan alrededor de 50 y 55 centavos las 100 libras, sin que esto signifique que aún a estos altos tipos haya mercado abierto para cerrar fletamentos en grande escala, ante la negativa de los armadores de contraer compromisos.

LA ESPECULACIÓN DE AZUCAR EN LA LONJA DEL CAFE

El mercado de azúcar crudo para futura entrega en el New York Coffee Exchange, base centrífuga de Cuba, polarización 96, en depósito mercantil (en almacén en New York), abrió ayer de baja y cerró acusando de 1 a 8 puntos de alza comparado con los precios cotizados a la apertura.

Se operó en 6.400 toneladas en la forma siguiente:

Para Diciembre, 1,650 toneladas; para Febrero, 1,300 toneladas; para Abril, 550 toneladas; para Enero, 1.850 toneladas; para Marzo, 850 toneladas; y para Mayo, 200 toneladas.

Los tipos cotizados a la apertura y al cierre fueron como sigue:

A la apertura:		
Diciembre	4.65	4.70
1917:		
Enero	4.27	4.34
Febrero	4.06	4.10
Marzo	4.00	4.05
Abril	——	——
Mayo	4.07	4.08
Junio	4.07	4.10
Julio	4.10	4.13
Al cierre:		
Diciembre	4.73	4.74
1917:		
Enero	4.33	4.34
Febrero	4.08	4.10
Marzo	4.04	4.05
Abril	4.06	4.08
Mayo	4.08	4.10
Junio	4.11	4.13
Julio	4.14	4.16

COTIZACION OFICIAL DEL COLEGIO DE CORREDORES

El Colegio de Corredores cotizó a los siguientes precios:

Azúcar centrífuga polarización 96 a 4.20 centavos oro nacional o americano la libra, en almacén público de esta ciudad para la exportación.

Azúcar de miel, polarización 89, a 3.49 centavos oro nacional o americano la libra, en almacén público de esta ciudad para la exportación.

EL AZUCAR EN LA BOLSA

La cotización de azúcar de guarapo, base 96, en almacén público en esta ciudad y al contado, fué como sigue:

Abre:

Compradores, a 4.25 centavos moneda oficial la libra.

Vendedores, no hay.

Cierre:

Compradores, a 4.25 centavos moneda oficial la libra.

Vendedores, no hay.

ACIDOS
PRODUCTOS QUIMICOS
DESINFECTANTES

ACEITES

COLORES. PINTURAS.
Grafito y Oxido de Hierro
MATERIAS PRIMAS PARA INDUSTRIAS

THOMAS F. TURULL
Comerciante importador
Muralla, 4. Habana.

291f2 31 d.

Republic
Motor Trucks

Circulan por todo el mundo

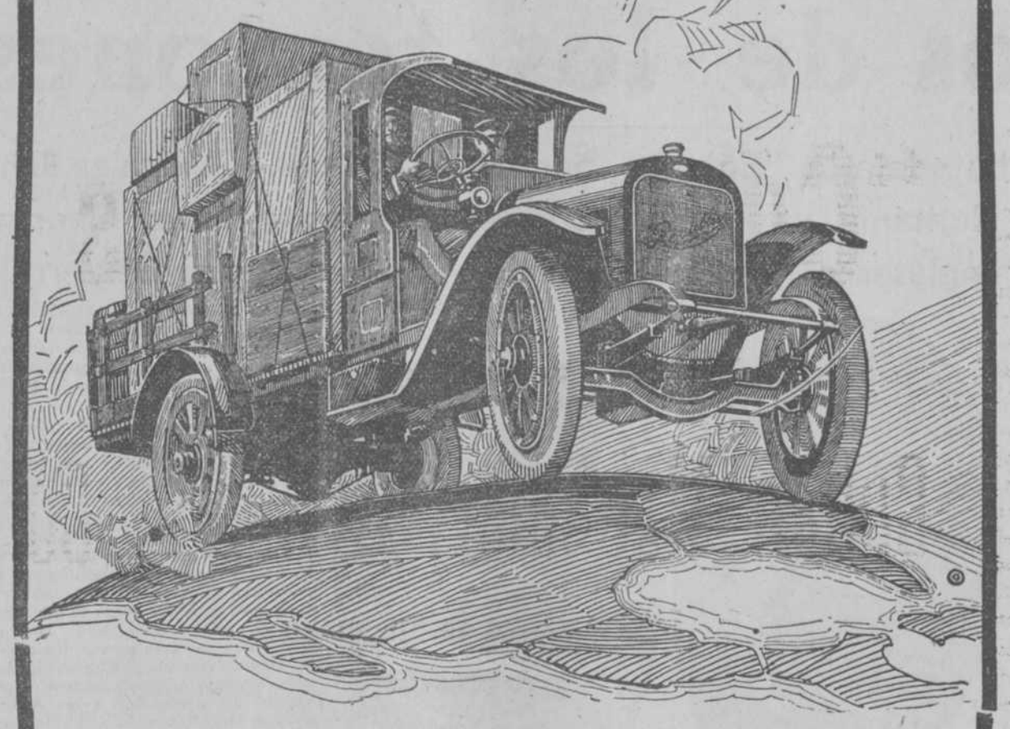

Comerciantes e industriales: si lo que ustedes necesitan es un carro manuable, pero consistente, de comprobada eficacia, de bastante capacidad y no muy caro, hágase de un camión REPUBLIC.

A la puerta de su establecimiento, siempre deberá tener usted su REPUBLIC: así podrá servir sin demora, a los clientes, y también los urgentes pedidos.

Ello contribuirá poderosamente, a su crédito, prestigio y estimación comercial en plaza.

J. M. OTERO: Importador Exclusivo.

Automóviles y Camiones.

CARCEL, 19. PRADO, 23. HABANA.

Publicidad CASTRO. A-4919.

C7563 1d.-7

Idem Comunes 77,3|4 a 79.
Teléfono Preferidas 93 a 95.
Idem Comunes 90.5|8 a 92.

CAMBIOS

El merrado rigió quieto y sin operaciones.

Los precios cotizados por letras sobre España acusan alza.

Las demás divisas sin variación.

Cotización:

	Banqueros.	Comerciantes
Londres, 3 d|v.	4.78¾	4.77¼ V.
Londres, 6 d|v.	4.74¾	4.73¼ V.
París, 3 d|v.	14⅛	15⅛ D.
Alemania, 3 d|v.	30	31 D.
E. Unidos	¼ P	¼ D.
España, 3 d|v.	4	3 P.
Florín holandés.	41½	41⅛
Descuento papel comercial	8	10 D.

JARCIA

Precios en oro oficial:

Sisal de 12 pulgadas, $16.50 quintal.

Sisal Rey, de ¾ a 12 pulgadas, a $17,50 quintal.

Manila legítimo corriente, de ¾ a 12 pulgadas, a $17.75 quintal.

Manila Rey extra superior, de ¾ a 12 pulgadas, a $19,75 quintal.

Condiciones y descuentos, los de costumbre.

Recaudación Ferrocarrilera

FERROCARRILES UNIDOS

Recaudó esta empresa en la semana que terminó el día 4 de Diciembre la suma de £33.889 contra £27,045 el año pasado en el mismo período, resultando un aumento de £6.844 a favor de la primera.

El total de lo recaudado durante las 22 semanas y un día asciende a la suma de £684.544 contra £560,033 en igual período del año anterior, resultando a favor de ésta un aumento de £124,511.

NOTA.—No se incluyen en esta recaudación los productos de los almacenes de Regla ni los de los trenes entre Guanabacoa y Regla.

Colegio de Corredores

COTIZACION OFICIAL

	Banqueros.	Comerciantes
Londres, 3 d|v.	4.78¾	4.77¼ V.
Londres, 6 d|v.	4.74¾	4.73¼ V.
París, 3 d|v.	14⅛	15⅛ D.
Alemania, 3 d|v.	30	31 D.
E. Unidos	¼ P	¼ D.
España, 3 d|v.	4	3 P.
Florín holandés.	41½	41⅛
Descuento papel comercial	8	10 D.

ES INUTIL PARA LOS HOMBRES

Luchar Contra la Enfermedad a menos que lo Puedan Atacar a la Causa Subyacentes.

El tratar la caspa y la caída del cabello con irritantes o aceites en que pueden prosperar gérmenes parasíticos, es lo mismo que sacar agua del océano con un cucharón para pedir que suba la marea.

No se puede lograr una curación satisfactoria sin tener el conocimiento exacto de la causa fundamental del trastorno.

Precisa matar el gérmen de la caspa.

El "Herpicide Newbro" cumple esto porque está preparado especialmente para realizarlo. Una vez eliminado el gérmen, el cabello empieza otra vez su crecimiento sano y se pone hermoso.

"Destruid la causa y eliminarás el efecto." Cura la comezón del cuero cabelludo. Véndese en las principales farmacias.

Dos tamaños: 50 cts. y $1 en moneda americana.

"La Reunión", E. Sarrá.—Mas Johnson, Obispo, 53 y 55.—Agentes especiales.

12

AZUCARES

Azúcar centrífuga de guarapo polarización 96, en almacén público de esta ciudad para la exportación, 4 centavos oro nacionad o americano la libra.

Azúcar de miel polarización 89 para la exportación, 3.49 centavos oro nacional o americano la libra.

Señores notarios de turno:

Para Cambios: G. Bonnet.

Para intervenir en la cotización oficial de la Bolsa Privada: Diego Cubas y Oscar Fernández.

Habana, Diciembre 6 de 1916.

Francisco V. Ruz, Síndico Presidente, p. s. r.—M. Casquero, secretario-contador.

Vapores de travesía

SE ESPERAN

Diciembre.
7 H. M. Flagler, Key West.
7 Joseph R. Parrott, K. West.
7 Tenadores, Colón y Bocas del Toro.
7 Miami, Key West.
8 H. M. Flagler, K. West.
8 Joseph R. Parrott, K. West.
8 Olivette, Tampa y K. West.
9 Miami, Key West.
9 H. M. Flagler, Key West.
9 Joseph R. Parrott, K. West.

SALDRAN

Diciembre:
7 Chalmette, New Orleans.
7 Méjico, New York.
8 Miami, Key West.
8 Tenadores, New York.
9 Olivette, Key West y Tampa.
9 Excelsior, New Orleans.
9 Saratoga, New York.

(PASA A LA PAGINA ONCE)

TODD Y JOHNSEN
INGENIEROS CONTRATISTAS
BERNAZA, 5. APARTADO 5. TEL. A-9847

CENTRO ASTURIANO
DE LA HABANA

ELECCIONES GENERALES

No habiéndose podido celebrar el acto electoral señalado para el día tres del corriente mes, por orden del señor Presidente, y de acuerdo con lo que en su primer párrafo determina el artículo 101 del Reglamento general vigente, se convoca de nuevo para la celebración de dicho acto electoral, que se efectuará el domingo próximo, día diez de este mes de Diciembre.

Habana, 4 de Diciembre de 1916.

El Secretario,
R. G. MARQUES

C7519 6d.-5 5t.-5

Asociación de Dependientes del Comercio de la Habana.

SECCION DE RECREO Y ADORNO.

SECRETARIA

Se pone en conocimiento de los señores Asociados que el próximo Viernes, 8 del actual, se celebrará una **velada artística** en honor de la Purísima Concepción, patrona de la Casa de Salud, en el salón de fiestas de la Asociación, comenzando a las ocho p. m.

La Comisión de puerta exigirá el recibo del mes actual.

El domingo, día 10, se efectuará en la Casa de Salud, la fiesta religiosa anual que empezará a las ocho y media de la mañana.

Habana, 6 de Diciembre de 1916.

ALFREDO CANO,
Secretario.

C6530 3d.-6

PROMEDIO OFICIAL DEL AZUCAR

Habana

Guarapo polarización 96.

Promedio de la primera quincena de Noviembre: 5.06 centavos libra.

Promedio de la segunda quincena: 5.06 centavos libra.

Del mes: 5.06 centavos libra.

Miel polarización 89.

Promedio de la primera quincena de Noviembre: 4.35 centavos libra.

Promedio de la segunda quincena: 4.35 centavos libra.

Del mes: 4.35 centavos libra.

Matanzas

Guarapo pol. 96

Promedio de la primera quincena de Noviembre: 5 centavos libra.

Promedio de la primera quincena de Noviembre: 4.41.5 centavos libra.

Cienfuegos

Guarapo polarización 96

Promedio de la primera quincena de Noviembre: 5.04 centavos libra.

Miel polarización 89

Promedio de la primera quincena de Noviembre: 4.04 centavos libra.

MERCADO DE VALORES

La especulación rige inactiva y en actitud expectante. Los precios sostenidos con firmeza. Ningún lote se ofreció a la venta que merezca importancia. La opinión que prevalece entre los hombres de negocios es optimista, y en cualquier momento más despejada la situación política y empiecen a llegar los primeros sacos de azúcar de la colosal zafra que empezó el día 4, ha de venir una reacción de alza muy rápida en todos los valores. El dinero hoy se muestra indeciso, pero el remanente que habrá, tan pronto finalice el año, en que el comercio practique su balance, ha de influir en el ánimo de los más tímidos, y al buscar colocación provocará otra vez mayor movimiento que el habido en meses anteriores. En los campos todo es actividad, presentando la vida en los pueblos de la Isla un gran espíritu de negocio y la demanda de mercancías, maquinarias y aperos de labranza es mayor que el año anterior.

Las vías de comunicación tanto por tierra como por mar, no dan abasto a las necesidades del interior, y por eso aún en tiempo muerto se ve como aumentan las recaudaciones que ya resultan fabulosas, tanto la de los Ferrocarriles como la de la Compañía Naviera, que después de dar dividendos quedan a fondo de reserva cantidades enormes. La Naviera, se puede asegurar que dejará cerca de medio millón de pesos en reserva.

Los precios de los valores aún no están a los tipos que debieran, comparándolos con el año tan bueno que han tenido.

Nuestras principales Empresas, a pesar de su estado próspero, aún no han llegado a su límite y hemos de ver mejores recaudaciones a medida que avance el período de zafra.

A las cuatro p. m. se cotizaba:

Banco Español 101.1|2 a 102.

F. C. Unidos 95.1|2 a 95.3|4.

H. E. Ry. Preferidas 105.1|2 a 106.

Idem Comunes 101.7|8 a 102.1|8.

Naviera Preferidas 94.5|8 a 95.

Para la celebración de
BODAS,
BAUTIZOS,
SANTOS y
toda clase de fiestas,
pida Vd. siempre vino
Giralda
Amontillado fino (seco)
Moscatel fino (dulce)

MESA Tº A 4937

"Banco Español de la Isla de Cuba"

SECRETARIA

Obligaciones del Empréstito del Ayuntamiento de la Habana, por $6.500.000, ampliado a $7.000.000, que han resultado agraciadas en los sorteos celebrados en 1o. de Diciembre de 1916 para su amortización en 2 de Enero de 1917.

CUARTO TRIMESTRE DE 1916

NUMEROS DE LAS BOLAS	Números de las Obligaciones comprendidas en las bolas			
9	Del	81	al	90
140	,,	1391	,,	1400
459	,,	4581	,,	4590
950	,,	9491	,,	9500
1134	,,	11331	,,	11340
1234	,,	12331	,,	12340
1536		15351	,,	15360
2201	,,	22001	,,	22010
2362	,,	23611	,,	23620
2420	,,	24191	,,	24200
2433	,,	24321	,,	24330
2665	,,	26641	,,	26650
2902	,,	29011	,,	29020
3219	,,	32181	,,	32190
3957	,,	39561	,,	39570
4783	,,	47821	,,	47830
4925	,,	49241	,,	49250
5024	,,	50231	,,	50240
5293	,,	52921	,,	52930
5898	,,	58971	,,	58980
6034	,,	60331	,,	60340
6094	,,	60931	,,	60940
6145	,,	61441	,,	61450
6147	,,	61461	,,	61470
6194	,,	61931	,,	61940
6239	,,	62381	,,	62390
6420	,,	64191	,,	64200

AMPLIACION AL EMPRESTITO

NUMEROS DE LAS BOLAS	Números de las Obligaciones comprendidas en las bolas			
6715	Del	66071	al	66075
6757	,,	66281	,,	66285
7124	,,	68116	,,	68120
7321	,,	69101	,,	69105

Habana, 1o. de Diciembre de 1916.

Vto. Bno.
EL PRESIDENTE
P. S.,
RAMON LOPEZ FERNANDEZ.

EL SECRETARIO
P. S.,
RICARDO MORENO MENDOZA.

8d.-6

DIARIO DE LA MARINA

FUNDADO EN 1832

PRADO, 103. APARTADO 1010. DIRECCION TELEGRAFICA: DIARIO HABANA
TELEFONOS: REDACCION A 6301, ADMON. A-6201, IMPRENTA A-5334

PRECIOS DE SUSCRIPCION:

HABANA		PROVINCIAS		UNION POSTAL	
12 meses	$ 14-00	12 meses	$ 15-00	12 meses	$ 21-00
6 id.	" 7-00	6 id.	" 7-50	6 id.	" 11-00
3 id.	" 3-75	3 id.	" 4-00	3 id.	" 6-00
1 id.	" 1-25	1 id.	" 1-35	1 id.	" 2-25

DOS EDICIONES DIARIAS

ES EL PERIODICO DE MAYOR CIRCULACION DE LA REPUBLICA.

EDITORIAL

La Dimisión de Mr. Asquith

No bastan todos los esfuerzos de Inglaterra para amenguar la importancia de la dimisión de Mr. Asquith. Ocho años de gobierno son más que suficientes para dar compenetración en los asuntos públicos, pericia, autoridad y fuerza a un presidente de ministros. Mr. Asquith resistió airosamente durante esos ocho años las vicisitudes y los embates de la opinión pública, se sostuvo sereno y arrogante en el período crítico del advenimiento de la guerra y en los dos años de su terrible proceso y llegó a obtener la estima del monarca inglés y la confianza del país. Y ha venido a renunciar Mr. Asquith precisamente en los momentos más difíciles, cuando su nación necesita más que nunca de la cooperación eficaz y decidida del talento y del prestigio de sus prohombres.

¿Qué causas poderosas han obligado a Mr. Asquith a retirarse de la presidencia de su gabinete? Han sido el más sonrosado optimismo y la más firme confianza lo que han animado sus discursos, sus manifestaciones respecto a la guerra. Inglaterra vencerá. El plazo podrá ser más o menos largo, pero la victoria será la de la causa aliada. Alemania será al fin quebrantada y aniquilada. Este era el espíritu de las declaraciones de Mr. Asquith. Sin embargo, no ha esperado esa hermosa victoria. No ha aguardado el fin de la guerra y la extenuación de Alemania.

Los rozamientos sobre Mr. Asquith y el Ministro de municiones Mr. David Lloyd George, a los que Inglaterra quiere atribuir, según las indicaciones del cable, la salida de su primer ministro, nos parecen causa desproporcionada a la magnitud de esta determinación. Mucho más creemos en la eficacia y fuerza de aquellos rudos y tremendos ataques y de aquellas graves acusaciones de los periódicos más importantes de Londres a que aluden también los informes cablegráficos. Sin duda la opinión pública y su intérprete la prensa han cambiado mucho después de las últimas vicisitudes de la guerra en su concepto respecto a Mr. Asquith y al desenlace de la guerra. Sin duda el pueblo inglés perdió en gran parte la fe en las profecías decididamente optimistas de Mr. Asquith.

No lo extrañamos. El gobierno de Mr. Asquith aseguró que el bloqueo inglés iba a extenuar de hambre a Alemania. Y Alemania después de dos años de guerra tiene, según el Gran Canciller del imperio, "llenos sus graneros." El gobierno de Mr. Asquith aseveró que había de concluir con los submarinos, pescándolos con sus redes de nueva invención. Y Alemania echó a pique, con asombro y espanto generales, a algunos buques casi en el mismo puerto de Nueva York, y siguió hundiendo en los mares cruceros y vapores mercantes. El gobierno de Mr. Asquith anunció que había de rendir en algunas semanas las fortalezas de los Dardanelos para entrar en Constantinopla. Y después de once meses los acorazados ingleses se retiraron del Estrecho. El gobierno de Mr. Asquith dijo que la última campaña de primavera había de ser tan arrolladora que tras ella Alemania había de pedir necesariamente la paz. Y después de esa campaña los ingleses sufrieron los desastres de Mesopotamia, los austro-germanos ocuparon a Serbia y a casi toda la Rumania y permanecieron atrincherados en la Champaña.

Después de esa cadena de desventuras es difícil a la verdad que el pueblo inglés no haya perdido los fervores de su fe en Mr. Asquith. También nos parece algo difícil que su sucesor la vigorice y la restablezca después de dos años de guerra desesperada.

DURANTE LA ESTACION CALUROSA cuando usted, se fatiga fácilmente y le falta energía, se siente abatido, nervioso, irritable y debilitado, tome una cucharadita de SALVITAE en un vaso de agua.

REFRESCA, VIGORIZA, LIMPIA Y PURIFICA.

Salvitae

Estimula el HÍGADO, y los RIÑONES, entona la DIGESTIÓN, limpia y purifica el CONDUCTO INTESTINAL, elimina el ÁCIDO ÚRICO, evita la POSTRACIÓN y la LANGUIDEZ.

LA MEJOR SIDRA NATURAL

ÚNICO REPRESENTANTE EN LA ISLA DE CUBA

ANGEL BARROS

IMPORTADOR Y ALMACENISTA DE VÍVERES

LAMPARILLA No. 1.

APARTADO 181. TELÉFONO: A-6508.

PIDAN

BLANCO ZINC COLONIAL

Tan bueno como el mejor y MAS BARATO

Fabricado por la

"Colonial Works"

Agentes exclusivos en Cuba:

Cuban Machinery & Supply Co.

Importadores de Maquinaria y Accesorios

SOL, 25 Y 27.-HABANA

TELEFONO A-9302. APARTADO 1152

c. 7242 tlt 5d-1o.

DESDE WASHINGTON

Para el DIARIO DE LA MARINA

Noviembre, 30.

Esto, ¿no será ir demasiado lejos y caer en el sainete? Un Mr. Burns, que preside la Conferencia de Alcaldes del Estado de Nueva York, pedirá en nombre de ella al Presidente de los Estados Unidos, a los Gobernadores de todos los Estados y a los alcaldes de todas las poblaciones, que publiquen alocuciones aconsejando al pueblo americano... que no compre huevos.

Si se tratase de dictar alguna disposición encaminada a abaratar ese artículo, estaría indicada la acción de esas autoridades; mas para dar consejos ¿no basta con los periódicos y con los agitadores que han puesto manos en el asunto? Y aún esto del consejo ¿no es supérfluo? Cientos de millares de americanos no lo necesitan; ya han dejado de comer huevos porque están caros. En algunas grandes ciudades los que costaban hace un año de 32 a 72 centavos docena, según clase, cuestan ahora de 52 a 88.

En Nueva York comenzó anteayer el boycotteo de los huevos, o más bien de los que los venden, porque a los huevos tanto les da ser comidos cuando están caros, o más tarde, cuando estén baratos; boycotteo dirigido por la Liga Nacional de Amas de Casa, la Liga Nacional de Consumidores y el Movimiento Nacional de Mujeres para reducir el costo de los alimentos; y también por el Comisario de Víveres y Mercados de aquel Estado y por el Comisario de Pesas y Medidas—el Fiel Almotacén, como se dice en España sonora y arábigamente—. El plan de esta Cruzada es dejar de comprar huevos durante dos semanas, y después ir haciendo lo mismo, sucesivamente, con las aves, la mantequilla, las papas, etc.

Sin duda, el privarse dos semanas de uno de esos artículos, y luego otras dos de otro y seguir hasta haber recorrido toda la lista, no es gran sacrificio; y hasta es posible que muchas personas descubran que se sienten mejor cuando se pasan sin mantequilla. Y es indudable que si cesa la demanda de una mercancía, el vendedor procurará deshacerse de ella a cualquier precio si no puede conservarla largo tiempo. Pero la demanda no cesará si el boycotteo no es general; y no sabemos si en este caso lo será. Si lo es ahora y se prolonga y trae descenso en los precios, se presenta una perspectiva desagradable para más adelante; y es esta: a menor demanda, menor producción dentro de algunos meses, y por consecuencia nueva subida de los precios. Y vuelta a empezar.

También se ha de considerar que en las dos semanas en que no se consuma huevos con algo se ha de suplir el déficit en la ración diaria; y se comerá más pan o más ternera o más pollos, y estos artículos se pondrán más caros. Y estaremos en la misma.

Hasta ahora no se ha propuesto la creación de un Dictador de los Víveres, como el que hay en Alemania y al cual se ha dado, hace poco, un voto para disponer de muchos votos. Mr. Fitzsgeral, Presidente de la Comisión de Hacienda de la Cámara de Representantes, es partidario de esa medida, no menos por motivos políticos que por los económicos; la quiere como represalias contra Inglaterra, por lo del contrabando de guerra y lo de la "lista negra," en que figuran los comerciantes americanos que han hecho negocio con Alemania. Otros representantes apoyan el "embargo" para complacer a los gremios obreros, que lo desean.

El Speckes, o Presidente de la Cámara, el simpático Mr. Clark, se ha declarado en contra; porque no sería, según él, más que una solución parcial del problema de la vida cara, en el cual entran otros elementos. En opinión de Mr. Clark el principal elemento es que la población urbana ha aumentado excesivamente y se compone hoy del 65 por 100 de los habitantes, si se incluye los villorrios y las aldeas.

Además, el Speaker ha protestado contra la matanza de terneras, a la cual atribuye el alto precio de la carne de vaca. Piensa que el Congreso debiera votar una ley prohibiendo el envío de terneras de unos Estados a otros, y que en todos se debiera prohibir la venta de carne de ese animal inocente y amable; "carne—ha añadido—que no es un buen alimento." Esto es radical y disgustará sin duda a los gastrónomos afrancesados, que se deleitan con la **blanquette de veau**; pero no es disparatado. Si tampoco se sacrificase las vacas, éstas llegarían a una edad avanzada, después de haber puesto en circulación prole numerosa y producido mucha leche, que estaría barata, como asimismo el queso. Si éste se pudiera vender a dos centavos la libra algo se habría adelantado para resolver el pavoroso problema.

Los gremios obreros han aplicado a la resolución de él su terrible y cruel sentido de la realidad. Pensando que por donde se va al armario del pan es por la caja, han exigido y logrado aumento de jornal. En algunos casos al aumento ha sido concedido espontáneamente por los patronos. Pero los trabajadores de la clase burguesa y que no están agremiados, los dependientes de Bancos, escritorios, almacenes, los escribientes de abogados etc. siguen cobrando lo mismo. Aquí y en todas partes son siempre los que lo pasan peor.

En la Convención de Labradores, reunida en esta capital la semana anterior, se ha expuesto las causas del alto precio de los granos y otras substancias vegetales. Una de ellas es que, después de una primavera fría y húmeda ha venido un tiempo demasiado seco y caluroso, que ha reducido la cosecha más que en ninguno de estos últimos años. Otra es la escasez de brazos y lo alto de los jornales, y otra que todo lo que compran los agricultores está más caro. Consecuencia: a menor y más costosa producción, y por lo tanto oferta menor en el mercado, subida de los precios. Agréguese que la demanda ha sido mayor, y no exclusivamente a causa de la guerra europea, y que la distribución cuesta más. Y finalmente, que en algunos de estos últimos años los precios no han sido remuneradores, sin que por eso los labradores pudiesen comprar más barato lo que consumen ni se les redujese los impuestos.

Los agricultores han declarado que el "embargo" sería injusto, porque vendría a impedirles resarcirse, gracias a los buenos precios actuales, de las pérdidas que han tenido en estos años. Y han manifestado—y esto es muy atendible—que si se prohibe exportar trigo y otros granos, se sembrará menos de ellos y no podrán estar baratos el año que viene. Todo esto es razonable; se seguirá diciendo por los agitadores laboristas—y por los **politicians**, que los halagan—que los campesinos son unos codiciosos criminales y que a ellos y a los acaparadores hay que sentarles la mano. Mr. Clark ha recordado que en Inglaterra, en el tiempo viejo, a los que hacían subir los precios de los víveres se les cortaba las orejas.

Se ha publicado que en este país se debe, en gran medida, lo caro de la vida a que se despilfarra mucho en la preparación de los alimentos; algo de esto sucede en Cuba, y probablemente también en otras partes de América. En los Estados Unidos no abundan las mujeres hacendosas, como aquellas de España y de Francia que administran de una manera superior la despensa y la cocina y que no desperdician ni un decígramo de grasa ni el corazón de una lechuga; pero también en aquellos países se están poniendo caros, desde hace años, los consumos; y en Inglaterra, donde antes de la guerra habían subido menos que en otras naciones europeas, las **housewives** no son más aprovechadoras que las de aquí. Pero de todos modos, está bien que se aconseje el empleo de métodos juiciosos de economía doméstica, y no estaría de más traducir al inglés un libro francés clásico, que se titula: **Arte de utilizar las sobras.**

X. Y. Z.

"PINTURA ESPAÑOLA"

Ha llegado a la Habana, el número 3 de esta soberbia publicación pictórica, que reproduce obras maestras de los magos del pincel: Sorolla, Romero de Torres, López Mezquita, Pinazo, etc., etc.; con páginas de crítica maestra del inimitable José Francés. Su precio, como de los números 1 y 2, es de $1.25. Se encuentra de venta en la Agencia General, librería "Minerva," de Valentín García, Obispo, frente a Albear. Teléfono A-4953.

28469 alt 15d-25

LAS ALMORRANAS SE CURAN EN 6 A 14 DIAS. UNGUENTO PAZO las cura, ya sean simples, sangrantes, externas o con picazón. La primera aplicación da alivio.

Las escrituras del "PLAN BERENGUER"

El día 30 del próximo pasado noviembre se firmó en las Oficinas del "PLAN BERENGUER," establecidas en Aguiar, 45, altos, la escritura de un solar que redimió en el citado PLAN el señor Benigno Martínez Alvarez, comerciante de Pepe Antonio, 38, Guanabacoa; al cual puede verse en la adjunta fotografía firmando su escritura.

El PLAN BERENGUER, es un negocio más de ahorro que de otra cosa. Depositando diez centavos diarios se va economizando esta suma, que está garantizada con la parcela de terreno que se ha separado. Tiene, además, la ventaja, en relación con el carácter de este pueblo amigo del azar, que puede resultar redimido el contrato que da derecho a la propiedad en el primer pago que se haga; y el tenedor del mismo resulta dueño del terreno, que puede traspasar a su prole y que en el día de mañana no se sabe lo que podrá valer. Quiere decir que por TRES PESOS al mes, o un real diario que deposite, asegura a sus hijos la base de la propiedad de un hogar.

En la actualidad se vienen haciendo préstamos sobre los contratos redimidos del PLAN BERENGUER, y éstos son muchos los que salen premiados, según puede verse en las relaciones que se publican todos los meses. Este negocio viene estudiando este nuevo aspecto que presenta y no tardará mucho sin que el señor Berenguer implante algo nuevo que beneficie más a las clases menesterosas.

Solicite informes a sus oficinas establecidas en Aguiar, 45, altos, y se le mandará una explicación detallada del negocio con los resultados que han dado hasta el día de la fecha.

1d-7

El Colchón "Ostermoor"

Lo vendemos en Cuba únicamente nosotros.

El nombre "Ostermoor" puede leerse en todo el ribete del colchón, de manera que puede evitarse el engaño que ciertas casas pretenden llevar a cabo cuando aseguran venderla otra clase por "Ostermoor".

J. PASCUAL-MALDWIN.
Obispo, 101.

6715

Este es el número que dicen que dijo no se sabe quién, será el favorecido con el premio mayor de Navidad.

Las personas que crean en estas cábalas, pueden buscar el susodicho número 6,715 el cual, según se susurra por ahí, anda por los alrededores de Palacio.

29391 6 y 7 d.

INYECCION VENUS

PURAMENTE VEGETAL

El remedio más rápido y seguro para la curación de las enfermedades SECRETAS por antiguas y rebeldes que sean

ES UN PREVENTIVO INFALIBLE

CURA POSITIVAMENTE

Suscríbase al DIARIO DE LA MARINA y anúnciese en el DIARIO DE LA MARINA

HAGA POR QUE LE ENVIEMOS NUESTRO LIBRO

"LA VERDAD ACERCA DEL CABELLO"

(por un especialista europeo)

SI DESEA UNA HERMOSA CABELLERA, SIGA EL MÉTODO CALVACURA

EL MÉTODO CALVACURA

es un método científico natural, que invariablemente da los resultados más satisfactorios.

Escribe el Sr. Juan Maloun: "La caja de muestra hizo salir nuevo pelo, y estoy tan contento que escribo pidiendo el tratamiento completo."

Dice el Sr. Frank H. Wright: "Su Calvacura No. 1 me curó, así como á mi cuñado, y puedo recomendarlo á cualquiera."

Escribe el Sr. H Wedin "He usado Calvacura No 1 y ya no se me cae el pelo, el cual está ahora en muy buen estado."

Escribe la Sra. Rosa Stephens: "He usado la caja de muestra y lo considero una gran cosa."

DE UNA FOTOGRAFÍA, SIN RETOCAR

La Sra. Lina Belperio

cuya fotografía reproducimos aquí, nos ha enviado una relación jurada muy interesante acerca de los notables resultados que tanto ella como sus hijos han obtenido del Método Calvacura. Desearíamos enviarle a Vd. un duplicado de dicha relación.

CASPA

Si tiene caspa, solo es cosa de más o menos tiempo para que se quede calvo.

UNA SIMPLE PRUEBA

Páasese el peine por el pelo. Si halla pelo adherido al peine, examine el pelo desprendido. Si la raíz es de color pálido, está seca y como amortiguada, tome precauciones y corrija el mal si quiere salvar el pelo y hacer que crezca.

PADECE VD. DE

Caspa?
Se le cae el pelo?
Tiene el pelo canoso antes de tiempo?
Tiene el pelo lacio, pegajoso o enredado?
Padece de eczema del cuero cabelludo?
Está calvo o casi calvo?

Las Demoras son Peligrosas

Si adolece Vd. de algunos de los inconvenientes acerca del pelo mencionados a la izquierda, no lo abandone, sino trate de remediar el mal al instante. Haga por que le enviemos nuestro libro ilustrado "La Verdad Acerca del Cabello."

Vamos a Probarle

por nuestra cuenta y enviándole un

Tratamiento para Ensayo

que el Método Natural Calvacura para el Cuidado del Cabello impide la caída del pelo, hace desaparecer la caspa y el eczema del cuero cabelludo, y promueve el crecimiento de nuevo pelo. Le enviaremos una muestra gratis de Calvacura No. 1 de $1.00 y nuestro libro "La Verdad Acerca del Cabello" si nos remite su nombre y dirección y diez centavos en oro Americano o el equivalente en estampillas del correo (sin haberse usado) para ayudar a los gastos de franqueo.

TRATAMIENTO CIENTÍFICO DE EXITO

UNION LABORATORY

UNICOS AGENTES EN AMERICA

Famoso Método Calvacura para el Cuidado del Cabello

Box 731, UNION, N. Y., E. U. A.

ESTE CUPON

No. 731

Da derecho al que lo envíe á una

Muestra de $1.00

(tratamiento para dos semanas) de Calvacura No. 1 y nuestro libro "La Verdad Acerca del Cabello" todo gratis. Corte este Cupón y envíelo por correo ahora mismo, junto con diez centavos en oro Americano o el equivalente en estampillas del correo, dirigiéndolo a.

LA GRAN FLOTA BLANCA

MAGNIFICOS VAPORES PARA PASAJEROS

SALIDAS DESDE HABANA

Para Nueva York.. .. .. cada Viernes.
„ New Orleans.. .. .. „ Sábado.
„ Colón.. .. .. „ Martes y Jueves.
„ Bocas del Toro .. .. „ Martes y Jueves.
„ Puerto Limón.. .. .. „ Martes y Jueves.

PASAJES MINIMOS DESDE LA HABANA
Incluso de comidas.

	Ida.	Ida y vuelta.
New York..	$ 40.00	$ 76.00
New Orleans..	„ 30.00	„ 55.00
Colón..	„ 45.00	„ 90.00

SALIDAS DESDE SANTIAGO

Para New York, MARTES de cada dos semanas.
Para Kingston, Puerto Barrios, Puerto Cortez, Tela y Belize, MIERCOLES de cada dos semanas.

PASAJES MINIMOS DESDE SANTIAGO
Incluso de comidas.

	Ida.	Ida y vuelta.
New York..	$ 50.00	$ 95.00
Kingston..	„ 15.00	„ 30.00
Puerto Barrios..	„ 50.00	„ 100.00
Puerto Cortez..	„ 50.00	„ 100.00

La United Fruit Company

SERVICIO DE VAPORES

Walter M. Daniel Ag. Gral.
Lonja del Comercio,
Habana.

L. Abascal y Sbnos.
Agentes.
Santiago de Cuba.

LA PRENSA

El estado de incertidumbre en que nos encontramos desde hace más de un mes, no deja de afectar profundamente al país, causándole perjuicios siquiera momentáneamente, porque no puede durar mucho esta situación.

Imprsionado con esta idea **El Jején** de Matanzas, dice:

La República cubana atraviesa en estos momentos, por una de las situaciones más difíciles que pudiera presentársel a país alguno, desde que se celebraron las elecciones.

El desconocimiento que se tiene en las esferas oficiales del resultado de las elecciones es la causa del desasosiego en que se halla el país.

A este estado de cosas, jamás visto en Cuba, se debe el retraimiento del capital y el quebranto que se va notando en los negocios, factores éstos que afectan de una manera considerable la situación económica y el crédito nacional.

Y ante este estado de anormalidad, de incertidumbre y desconfianza, una sola voz se ha levantado para apaciguar los ánimos, para dar alientos de confianza y tranquilidad: la del notable periodista señor Wifredo Fernández, Director de nuestro estimado colega capitalino "El Comercio"

Ha sido el señor Fernández el único intelectual de talla, de esos capacitados para dirigir la opinión pública, el único que se ha dirigido al país en estos momentos difíciles, para encauzar la opinión con su palabra autorizada.

Hay que confiar en que el tiempo descubrirá la verdad y aplacará los ánimos excitados y a ello contribuirá no poco el civismo de los hombres imparciales y prestigiosos de Cuba.

La República de Jovellanos con el membrete de "Cuba ante todo", dice:

Los liberales, que, no aún cerrada la votación del 1o. de Noviembre proclamáronse a todos los vientos, victoriosos en las seis provincias, siguen el mismo procedimiento, corregido y aumentado, con respecto a las elecciones parciales que tendrán que efectuarse en algunos barrios o términos de la provincia villareña. No importa que la realidad de los hechos, presentándoles con espléndida nitidez, les haya hecho reconocer y aceptar la derrota en tres provincias; no importa que los antecedentes políticos de los barrios en que nuevas elecciones habrán de celebrarse, prometan nueva y franca y completa victoria al Partido Conservador en las Villas.

...El plan, el tenebroso plan del Directorio Liberal, sigue desarrollándose, oculto, misterioso, sembrando la duda, la inquietud, el temor en las clases productoras del país, refrenando la actividad industrial cuya época de apogeo comienza ya y ensombreciendo por lo tanto el porvenir de nuestra República lo mismo en el orden económico que en el político.

Todas las intrigas y maquinaciones han de estrellarse ante la firmeza inmaculada del Tribunal que ha de hacer el escrutinio completo.

El pueblo de Cuba aguarda tranquilo el fallo de los que miran el bien de la patria antes que la conveniencia de un partido.

Yucayo, dice a los que se asustan por el movimiento de tropas lo siguiente:

No hay que alarmarse, caballeros. No hay motivo alguno para llevarse las manos con desesperación al "cholo," exclmando. ¡Se armó! ¡Esos americanos volverán otra vez! ¡Adiós, Cubita, libre e independiente!

Que nuestros barcos lleven tropas a Oriente y a las Villas y al Camagüey y a Pinar del Río, no significa que se tema nada ni que vaya a ocurrir una hecatombe. ¡Nada de eso!

¿Acaso no ha habido otros años el movimiento de tropas que ahora se advierte, y que es nevesario para que la zafra se efectúe en las mejores condiciones, amparando los lugares donde se realiza?

No hay, pues, fundamento alguno para la alarma que se ha originado con motivo de la salida de tropas para ciertos lugares de la República.

Los hacendados, los colonos, los trabajadores, la riqueza pública y la Nación están de plácemes.

Mientras más tropas existan para proteger la zafra, mucho mejor, porque así los incendios, serán menos y los secuestros no serán tan fáciles.

Todo el mundo recordará que en las zafras anteriores el gobierno envió fuerzas a las Villas y a Oriente para proteger las fincas azucareras.

Y también se recordará que gracias a esta vigilancia no hubo desórdenes, ni huelgas ni entorpecimientos en la zafra.

Leemos en la revista portorriqueña **Barza Azul:**

Desde Madrid informan que viajeros de Portugal llegados a Vigo declaran que la mayoría de la nación portuguesa está contra la guerra. Hasta el diario oficial "O Mundo" admite el hecho de que diariamente hay manifestaciones contra la guerra y muchas personas han sido arrestadas por su conducta antibélica.

En Oporto 130 personas atacaron los cuarteles de Fontha, entre ellos varios soldados, y los políticos de nombre deben ser acompañados por guardias para protegerles contra el público. Las tropas no serán embarcadas para Francia hasta que no se hayan formado dos nuevas divisiones para sofocar los motines eventuales.

No es posible que los portugueses vayan a gusto a una guerra que a ellos no les importa; y menos sabiendo que trabajan para el inglés.

Tomen Sidra y Champán de Pera "CRUZ BLANCA."

El más exquisito y económico de mundo.

De venta en bodegas y cafés.

28841 9 d

EL MEJOR APERITIVO DE JEREZ

FLOR-QUINA FLORES

Teléfono A-5463.—Apartado 1392.
27728 30 n

El buzón de los niños

"El Bosque de Bolonia", la juguetería de la moda, que como en años anteriores presentará para Nochebuena, Año Nuevo y Reyes el mejor surtido de juguetes que asombrará el mundo, ha puesto a la puerta el buzón de SS. M. los Reyes Magos, para que los niños depositen en él las cartas pidiéndoles los juguetes que deséen les lleven Santa Claus y los Reyes.

Sus Majestades suplican a los niños que escriba bien claro sus nombres y dirección.

Ya lo saben los niños; apresúrense a depositar en el buzón sus cartas para que el día de Santa Claus y Reyes tengan bonitos juguetes.

¡High Life!

EL BUICK SEDAN es el tipo más perfecto de todos los automóviles cerrados, conocidos hasta la fecha.

Garage Moderno

OBRAPIA, 87 y 89

Telfs. A-8107 y A-9404

C 7541 2d-6 2t-6

Noticias del Municipio

Para ejercer industrias y profesiones en los lugares que se expresan a continuación han dirigido instancias a la Alcaldía en solicitud de la oportuna licencia, los siguientes individuos: Romañach, Duyós y Ca., para una fábrica de perfumería, en Patrón, Unión y Ahorro; Jacinto Sigarroa, para abogado, en Cuba 7; Antonio González, para un puesto de tabacos y cigarros, en Revillagigedo 91; Arturo Mairas, para café y cantina, en San Rafael 141; Daniel Cano, para una tienda de tejidos, con taller, en Monte 291; Antonio Varela, para una bodega, en Aguila 238.

DEMENTES

Por el Juzgado de Primera Instancia del Norte, se ha remitido a la Alcaldía Municipal el auto de reclusión en Mazorra, del demente Manuel Puente Fernández.

El del Este, remite asimismo el de Juana Fernández.

TOMA DE POSESION

En la Alcalda Municipal se ha recibido atenta comunicación del nuevo Alcalde de Camajuaní, señor Alfredo de Armas y Armas, participando haberse posesionado de aquel cargo.

En igual sentido se dirige a la Alcaldía el señor Alberto Querol Cartaya, Alcalde de Puerto Padre.

ESTADISTICA

De un estado que el Juez Municipal del Este remite a la Alcaldía, resulta que durante la segunda quincena del mes de Noviembre último, se han efectuado en aquel Juzgado veinte y tres inscripciones por defunción; siete por matrimonios y cuarenta por nacimientos.

BECAS DE MUSICA

En solicitud de que se le conceda una beca para ingreso en la Academia Municipal de Música, ha dirigido una instancia a la Alcaldía la señorita Carmen Justiniani. La señora Concepción Reyes solicita igual concesión para sus hijas, Florinda y Albanif.

REPOSICION

La Comisión del Servicio Civil ha enviado a la Alcaldía Municipal copia de la resolución recaída en el recurso establecido por el señor Manuel Valdés de la Torre, Oficial Tercero del Impuesto Territorial, ordenando la reposición de dicho empleado dentro del término de quince días.

LAS BOMBAS AUTOMOVILES

El Jefe del Cuerpo de Bomberos da cuenta al Alcalde de que han empezado ya a prestar servicios las tres bombas automóviles recientemente adquiridas, habiendo sido retirados del servicio quince de los caballos que posee el Cuerpo.

FOCOS ELECTRICOS

La Havana Electric, da cuenta a la Alcaldía de haber instalado lámparas nitras de 500 watts en los lugares siguientes:

Empezando en la calle A y 3, hasta C y 19; desde y 2 y 3a., hasta Paseo y 11; desde Paseo, entre 11 y 13, hasta 11 y 6; Pocito y Oquendo; Jesús María y Habana y San Rafael entre Campanario y Lealtad.

EXPROPIACION DE TERRENOS

El señor Corino Campa comunica a la Alcaldía que ya se encuentran en el Registro de la Administración Municipal los expedientes de expropiación del terreno ocupado por la casa número 6 de la calle de Cárdenas y pide se le designen día y hora para otorgar la correspondiente escritura.

Ropa blanca como la nieve con AZUL-INDIO el mejor añil

C7527 26d..6

Estudiantina Ignacio Cervantes

Esta aplaudida agrupación musical juvenil ha accedido gustosamente a tomar parte, con un escogido número de las piezas que componen su repertorio, en el espectáculo para los niños pobres que tendrá lugar el viernes 8 en el Teatro Nacional, por habérselo así pedido los generosos organizadores, Representante señor José Strampes y empresario señor Antonio Pubillones.

A los Contribuyentes

El día 12 del actual vence el plazo concedido para pagar sin recargo en el Municipio, taquilla número 6, el impuesto sobre industria y comercio, tarifas 1a., 2a., y 3a. base de población y adicional, correspondientes al segundo trimestre del ejercicio de 1916 a 1917.

Las horas de recaudación son de 11 a 3 de la tarde.

Sépanlo los contribuyentes.

... v.-12

CENTRO GALLEGO

COMISION ELECTORAL

SECRETARIA

Por acuerdo de la mencionada Comisión y disposición del señor Presidente de la misma, y para el mejor cumplimiento de las disposiciones reglamentarias, en cuanto a la presentación de candidaturas y al derecho electoral de los señores socios se refiere, se hace saber las aclaraciones siguientes:

1o.—Que desde la fecha expresada en el artículo 4o. del Reglamento de Procedimiento Electoral hállase expuesto en lugar adecuado de este Centro, planta baja, a la izquierda de la entrada principal, el Registro de Electores, ya rectificado y distribuído en grupos y secciones, tal como habrá de ser utilizado en las Elecciones próximas.

2o.—Que el número de Secciones alcanzará a 19, correspondiendo cinco a los tres primeros grupos y cuatro solamente al cuarto grupo.

3o.—Las candidaturas para cada grupo electoral se extenderán en la forma reglamentaria, sin más alteración que la que es consiguiente en el cuarto grupo, en la cual el número de propuestos para apoderados y Suplentes será 22, en vez de 25; y el de Interventores será de 8 en vez de 10, por ser las Secciones únicamente cuatro en este Grupo.

Por virtud del número de electores que integran este 4o. Grupo los Apoderados y Suplentes que habrán de ser proclamados será el de 11 para cada una de las dos categorías.

4o.—Que para la designación de Interventores se tendrá en cuenta que los propuestos sean electores del grupo correspondiente, señalando dos para cada Sección del mismo, pertenezcan o no a la Sección en que habrán de actuar como tales Interventores.

5o.—Los asociados que ejerciten el derecho que concede el artículo 6o. de los Estatutos, solamente tendrán derecho electoral si el reingreso es anterior a la fecha de la presentación de candidaturas, y en este caso, podrán figurar como propuestos para Apoderados y Suplentes, para Interventores, o como proponentes, siempre que acrediten su reingreso, conforme a la condición antedicha, y presentando el recibo y carnet de identificación correspondientes.

Los que recuperen derechos con fecha posterior a la presentación de candidaturas, esto es, después del día 10 del actual, de ningún modo podrán hacer uso del derecho electoral.

6o.—La presentación de candidaturas se verificará ante la Comisión Electoral el segundo domingo del corriente mes, día 10, de dos a cinco de la tarde, para las CANDIDATURAS CONJUNTAS, o sean aquellas que comprendan los cuatro grupos de la elección; y de ocho a diez de la noche, primero para las Conjuntas que no se hubiesen presentado y después para las demás que hubiere y que no tengan aquel carácter.

7o.—Para el debido orden en la presentación de las candidaturas los presentantes se proveerán oportunamente de las tarjetas numeradas que les serán facilitadas en la Secretaría General, a partir de la una de la tarde del día señalado para dicho acto.

8o.—Las candidaturas extendidas por duplicado serán presentadas personalmente por tres socios de los que figuran como proponentes en ellas o por tres electores del grupo a que pertenezcan; quienes en el acto de la presentación suscribirán la diligencia contenida en el modelo de candidatura, respondiendo de la autenticidad de las firmas que la candidatura contiene.

Los presentantes cuidarán de llegar provistos de su recibo del mes en curso y del carnet de identificación que les pertenezca.

9o.—Que para el acto de la votación será necesario presentar el carnet de identificación, acompañado del recibo del mes de Diciembre; y en esa virtud, los que deseen ejercitar su derecho electoral y no posean en esa fecha dicho carnet identificador, deberán concurrir con su recibo de Diciembre al departamento de fotografía, Compostela, 139, durante los días que median hasta el día 20 del corriente, cuidando de que en el recibo se les anote la fecha de presentación y el número que les corresponda; pues todo recibo, aunque sea del mes actual, que no tenga esa nota o no se acompañe del carnet de identidad, no será bastante para alegar el derecho al voto en las Elecciones que se avecinan.

Habana, 7 de Diciembre de 1916.

JESUS CENDAN,
(Secretario).

C7589 8d.7

PAN SABROSO Y BARATO

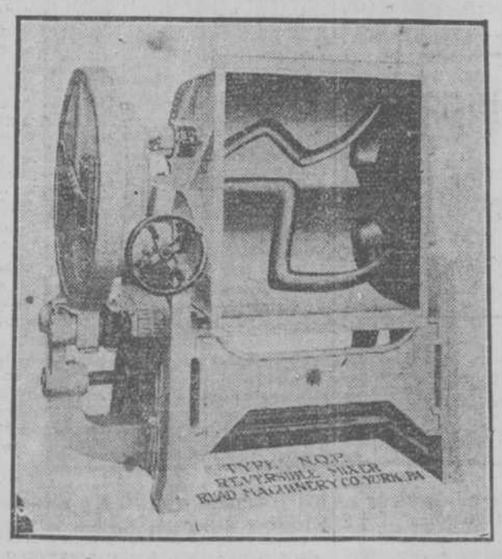

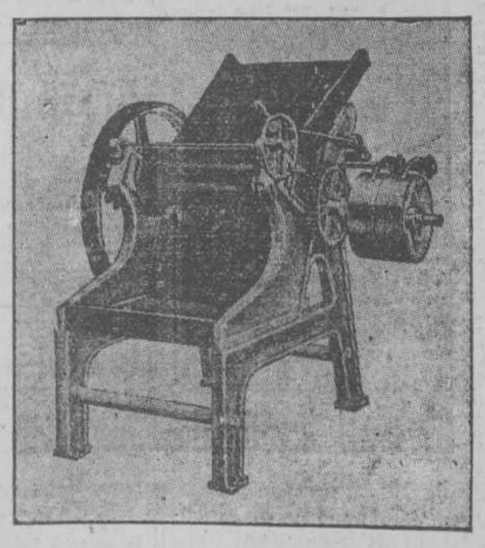

Para obtener un gran rendimiento y la mayor higiene en los amasijos, y, al propio tiempo, un pan sabroso y barato, es preciso usar las amasadoras y sobadoras "READ".

Con tan perfeccionadas máquinas, de un fácil manejo y gran rapidez de acción, se obtiene una gran simplificación en la mano de obra, equivalente a una gran econnmía de tiempo y de jornales.

Una visita a nuestro Salón-Exposición de Lamparilla, 34, le permitirá admirar estas modernas máquinas.

W. A. CAMPBELL, Lamparilla, 34

Maquinaria de Panadería. Motores de Gasolina y Petróleo, etc., etc.

Asociación de Dependientes del Comercio de la Habana

SECRETARIA

Junta General Preparatoria de Elecciones

Con arreglo a lo previsto en el artículo 69 de los Estatutos Generales, se convoca a los señores asociados para la JUNTA GENERAL PREPARATORIA DE ELECCIONES, que tendrá lugar a la una y media de la tarde del domingo 10—diez—del mes en curso, en el salón de Fiestas del Centro Social, en cuyo acto, de acuerdo con el precitado artículo, se procederá a la elección de los señores que han de ocupar los cargos de Presidente de Mesa, Presidente de Escrutinio y Secretario, en las elecciones ordinarias del presente año.

Se advierte que, con arreglo al inciso 4o. del artículo 10 de los expresados Estatutos, sólo tienen derecho a concurrir a dicho acto, teniendo voz y voto, los asociados cuya inscripción pase de seis meses y cuenten por lo menos 18 años de edad.

El recibo que exigirá la Comisión de Puerta será el de NOVIEMBRE último.

Pudiendo celebrarse la sesión con cualquier número de asistentes, según el precitado artículo 69, se recomienda concurran a la hora señalada para no demorar el comienzo de la misma.

Lo que de orden del señor Presidente se publica por este medio para general conocimiento.

Habana, 4 de Diciembre de 1916.

Carlos Martí,
Secretario General.

"Deposite su dinero en la Caja de Ahorros de la Asociación de Dependientes del Comercio." "Tiene usted las mejores garantías."

C. 7500 7d.-4.

TANQUES DE CEMENTO

Patente ROTLLANT, para toda clase de líquidos y melazas.

Fundición de Cemento de MARIO ROTLLANT

CALLE FRANCO Y BENJUMEDA. TELEFONO A-3721

SANATORIO

de enfermedades Nerviosas y Mentales

Director residente: Dr. ARMANDO DE CORDOVA

Catedrático, Jefe de Clínica de Enfermedades nerviosas y mentales de la Universidad Nacional.

En una extensión de una caballería de tierra. Gran arbolado, Parques, Jardines, Hortalizas, todo género de distracciones y juegos de sports al aire libre. Accesible por los tranvías del Havana Central, línea de Guanajay, que hacen parada en el Sanatorio y por la carretera de Marianao Teléfono I-7 y llamar al 7006, oficina en la Habana: Neptuno, 61, de 1 a 3. Teléfono A-8482.

C6217 In. 19 Nov.

ALBERTO R. LANGWITH Y CA.

Plantas, Flores de tallo largo, violetas, etc.

Jardines: Domínguez, 17. Teléfono A-3145. | Sucursal: Obispo, 66. Teléfono A-3260.

Semillas y efectos de Avicultura

LAS MAQUINAS DE ESCRIBIR "OLIVER"

y otras marcas de $35.00 ó más

VENTAS AL CONTADO Y A PLAZOS.

Wm. A. PARKER, Teléfono A-1795. O'REILLY No. 110

Habaneras

Las dos bodas de anoche

CONSUELO PEREZ FIALLO Y JUAN CANO SAINZ

¿Por cuál empezar?

Está indicada la preferencia.

Ha de ser ésta, subordinándome al orden de su celebración, por la que estaba dispuesta para las nueve en el templo de Monserrate.

Radiante de luz la iglesia, con el aspecto propio de las grandes solemnidades, su hermosa nave aparecía invadida por la concurrencia cuando cruzaron en medio de brillante comitiva, camino del altar, los simpáticos novios.

Forman una airosa parejita.

Ella, la desposada de anoche, es la señorita Consuelo Pérez y Fiallo, de porte elegante, graciosa figura y belleza inspiradora.

Cuanto a su elegido, señor Juan Cano y Sainz, es un joven apuesto, amable y correctísimo, en la actualidad gerente de los antiguos y renombrados almacenes de tabacos que parecen perpetuar el prestigio de su apellido en esa importante rama de la riqueza cubana.

Llamaba la atención la novia tanto por su hermosura como por su elegancia.

Solo hubo para ella elogios.

Los prodigaba, admirado ante sus encantos, todo aquel concurso.

Padrinos fueron de la boda la respetable señora Carmen Sainz Viuda de Cano, madre del novio, y el padre de la desposada, el distinguido caballero don Ceferino Pérez, acaudalado almacenista de tabacos.

Testigos.

Fueron por parte de la novia su señor tío, don Fernando Pérez, el señor José Inclán, condueño de los famosos almacenes de **La Casa Grande** y Primer Vicepresidente de la Empresa del DIARIO DE LA MARINA, y el Cónsul de Paraguay y Presidente de la Lonja de Comercio, señor Enrique R. Margarit.

Un tío del novio, el rico propietario don Tomás Cano, suscribió el acta matrimonial como testigo suyo.

Y fueron también sus testigos, don Celestino Corral, opulento fabricante de tabacos establecido en Tampa, y el popular Administrador de **La Lucha** y de **La Noche,** amigo tan querido como don José Hernández Guzmán.

Suprimiré, en gracia a la brevedad, toda reseña de la concurrencia.

Resultaría muy extensa.

Mis votos ya.

Son para Consuelo y son para su elegido por la mayor felicidad en la gloria de su hogar.

Hogar de amor.

Y de paz y de venturas.

CARIDAD ESCARRA Y CARLOS BLATTNER

¿Cuál la otra boda?

Las invitaciones la fijaban para las nueve y media en la casa de Prado 42.

Mansión espléndida del cumplidísimo caballero don Blas Casares, personalidad prominente de la Colonia Española, y en la que todos cuantos la visitábamos anoche tuvimos ocasión de admirar el gusto más completo en los detalles más insignificantes de su mobiliario, pinturas e instalaciones.

Una hermana política del señor Casares, la señorita Caridad Escarrá y Fernández, contraía matrimonio con el distinguido joven Carlos Blattner.

Habíase improvisado para la ceremonia un altar en el gabinete de la casa.

Altar precioso.

Aparecía en su centro la imagen del Sagrado Corazón con pomposas flores como marco.

Magnífica la iluminación.

Allí comparecieron los novios emplazados para la cita más dulce y más gloriosa de la vida.

La señorita Escarrá, la gentil y bellísima **Cachita** Escarrá, como todos la conocen familiarmente, estaba con su **toilette** de novia más linda que nunca.

Su traje, que era de tul de seda con encajes de plata, obedecía a los últimos modelos.

Una preciosidad.

Traídos fueron desde Nueva York esos argentados encajes que imprimían sobre la vaporosa tela una extraña fulguración.

El velo prendido a **la derniére.**

Y un ramo igual al que estrenó la señorita Marina Gómez Arias en su reciente matrimonio con el doctor Carlos Obregón.

Ramo de lujo.

Creación del jardín **El Clavel** de la que pueden vanagloriarse legítimamente los afortunados hermanos Armand por su gusto, por su originalidad y por su elegancia.

En la ceremonia, donde ofició el Padre Corrales, teniente cura de la parroquia de Monserrate, actuaron como padrinos el padre del novio, el respetable caballero don Carlos Blattner, presidente del **Trust del Tabaco,** y la hermana mayor de la desposada, dama tan interesante, tan amable y tan distinguida como María Teresa Escarrá de Casares.

Los testigos por parte de la linda **fiancée** fueron el señor Manuel Santeiro, el doctor Juan Eligio Puig y nuestro querido director, don Nicolás Rivero, quien impedido de asistir se hizo representar por uno de sus hijos, el joven abogado doctor José Rivero y Alonso.

Y como testigos por parte del novio tres personalidades de tanto relieve en la banca y el alto comercio como los señores Maximino Fernández Sanfeliz, Pedro Gómez Mena y Pedro Pernas.

Reuníase en la ceremonia un selecto grupo de damas, entre el que haré mención, con la preferencia digna de su rango, de la señora Angela Fabra de Mariátegui, la distinguida esposa del Ministro de España.

María Parajón de Fernández, Enrique W. de Gómez Mena, Margarita Arias de Santeiro, María Luisa Brown de García Mon, Matilde Varona de Bernal, Guadalupe Villamil de Baños, Vivina Lezama de Valle, Agustina López de Villaverde, María Regla Brito de Menéndez, María Puig de Sparolini, Margarita Perramón de Carbó y Clara Campos de Areñas.

Cuatro jóvenes y bellas damas.

Conchita Fernández de Cuervo, Carmen Bernal de Hortsmann, **Cuca** Pons de Balot y María Vásquez de Smith.

Y la interesante Paulina Larrea de Oyarzun.

Señoritas.

Margot Escarrá, la bellísima hermana de la novia, a quien esta hizo entrega de su ramo de mano al concluir la ceremonia.

Delia Escarrá, otra de sus hermanas, la menor, muy bonita y muy graciosa.

Eugenia García, Flor Menéndez, Estela y Aurelia Portela, Nena Orro y Laura y Herminia Plá.

Nena Valle, Margot Pardo y Juanita Menéndez.

Y para cerrar bellamente la relación, María Teresa Larrea, la adorable y sugestiva María Teresa, para cuya gracia, espiritualidad y hermosura no podría faltar jamás en mi pluma el elogio debido.

Es tan encantadora!

Numerosos los caballeros, el temor de incurrir en alguna omisión hace que me limite a señalar la presencia del Ministro de España, señor Alfredo Mariátegui, y del Presidente del **Casino Español,** señor Narciso Maciá.

El **buffet,** a cargo de la repostería de **La Habanera,** servíase en múltiples **petites tables** a lo largo del espacioso y elegante comedor de la casa.

En cada mesita, con flores al centro, se reunía un grupo.

Delicioso todo.

Y todo, por igual, servido con la esplendidez que correspondía al jefe de aquella amable y distinguida familia de don Blas Casares que me colmó de atenciones.

Hacia el cercano hotel **Sevilla** se dirigieron después los novios.

Nido primero de un amor que parece nuncio seguro de todas las dichas, todas las satisfacciones y todas las venturas de la tierra.

Enrique FONTANILLS.

¿Queréis tomar buen chocolate y adquirir objetos de gran valor? Pedid el clase "A" de MESTRE Y MARTINICA. Se vende en todas partes.

LA FILOSOFIA

ofrece a sus favorecedoras un mundo de artículos para la temporada.

Pieles, boas, abrigos de lana y seda, salidas de teatro. Véase nuestro gran surtido.

Lizama, Díaz y Ca.

Regalos de boda

He aquí la relación de los regalos recibidos por la señorita Caridad Escarrá y el joven Carlos Blattner, con ocasión de sus bodas:

El novio a la novia: una bolsa de oro y zafiros.

El padre del novio: un cheque de $1000.

Manuel Santeiro y señora: una maceta, con su pie, de porcelana.

Señora de Menéndez: un abanico de nácar incrustado.

Maximino Fernández y señora: un juego de tocador de plata.

Margot Baños: una maceta de plata.

La novia al novio: un portamonedas de oro.

Blas Casares y señora: un cheque de mil pesos.

José Parajón y Valentín Alvarez: una nevera esmaltada.

J. Escarrá: una figura de mármol.

Pedro Gómez Mena y señora: una ponchera de cristal Bacarat, tallado.

Sobrinos de Gómez Mena: un servicio de cristal Bacarat completo.

Señora de Amezaga: una sobrecama linón, bordada.

Juan E. Puig: el bouquet de la novia.

Echevarría y Ca.: una lámpara de sala.

Señora de Villaverde: un porta-entremets de plata y cristal.

Señora de Fernández: una motera de plata.

Manuel Gómez Mena: una vajilla de porcelana.

Arturo Roca y señora: un jarrón de porcelana.

Rafael Andreu: un dedal de oro.

Antonio Santeiro: una lámpara de bronce para escritorio.

M. Agreda: un juego de plata y cristal para fresas.

D. Portilla: un cheque de $50.

R. Escarrá: una figura.

Señora de Sparolini: un pañuelo de encaje.

Señora del Ministro de España: una caja de flores.

J. Escarrá: un sofá dorado Luis XVI.

Cuervo y señora: un alfiler de platino y zafiro.

Escalante, Castillo y Ca.: un par de jarras de plata.

Señora de J. Horstmann: una figura de mármol.

Pedro Pernas y señora: una alfombra para sala.

Señora de Bernal: un jarrón de porcelana.

Pumariega, García y Ca.: un juego de café de plata.

Señora de Benítez: un porta-camisas, bordado.

L. Larrea y señora: un carro romano de porcelana.

Modesto Parajón: una columna con su figura.

Leopoldo Campa y señora: un par de jarras de mármol.

Fanjul y Ca.: una bandeja de plata.

J. M. Ziburu: una lámpara de bronce Luis XVI.

Señoritas Plá: un juego cepillos de plata

Vega y Ca.: un servicio completo de cubiertos, de plata.

Luis Estefani: un cenicero con pie.

A. Larín: un abanico de pluma.

García Mon y señora: un abanico de nácar.

Señora de Carbó: plantas para el recibidor.

Briol y Ca.: una maceta de porcelana.

Matías Andreu: un bol de plata para hielo.

J. Alonso: un porta-paraguas porcelana.

Hochull: un porta-retratos de bronce, Luis XVI.

Marina Gixa: un llavero de plata.

Rafael Andreu: una cartera con iniciales de oro.

Fernando Blanco: un reloj de bronce.

Ramón López y Ca.: una figura de mármol.

Emilio de Letamendi y señora: un centro de mesa bronce y cristal Luis XVI.

B. Oyarzun y señora: un jarrón de cristal y plata.

Nicolás Rivero: un espejo de plata dorada Luis XVI.

Francisco y Juan Suris: un centro de plata y cristal.

Amado Paz y Ca.: dos figuras de mármol con sus columnas.

Margot Escarrá: unos anteojos de teatro.

Luis y Delia Escarrá: una lámpara de bronce.

Blasito Casares: una pulsera de oro.

La Opera: un frasco Heliotropo Coty.

Nena Orro: un ramo de flores.

Telegramas dirigidos al Honorable señor Presidente de la República.

Manzanillo 4 de diciembre 1916.—Noticia confirmando triunfo reeleccionista producido intenso júbilo pueblo comprende usted General Núñez ofrecen plenas garantías paz progreso querida patria felicítole con el corazón. Mayor General Salvador H. Ríos.

Guantánamo, 2. Diciembre Felicítole sinceramente triunfo su candidatura para bien prosperidad Cuba. Coronel Francisco Pérez.

Guantánamo diciembre 2. Felicito a usted triunfo reelección veteranos regocijados. Prudencia Martínez, general.

Puerto Padre 2 diciembre. Felicito a usted por su merecido triunfo. J. Torriente.

Puerto Padre 2 diciembre. Felicito con entusiasmo y patriotismo triunfo reelección. Antonio Goya. Tesorero Municipal.

Songo, diciembre 2. Comité que presido reúnese para celebrar triunfo obtenido y hace extensivo su regocijo teniendo el honor de enviar a usted la más calurosa felicitación deseándole de nuevo éxito completo en el lugar que tan dignamente ocupa.

Songo, diciembre 2, 1916.—Reunida en sesión solemne Asamblea conservadora este término acordó felicitar a usted su legítimo triunfo. Fernández, Presidente.

Puerto Padre. Cordialmente felicito usted justísimo triunfo júbilo popular es intenso. Peralta.

Guantánamo, diciembre 2. 1916.

Mayor General Mario García Menocal, Presidente de la República.—Habana.—Los que suscribimos nos complacemos en felicitarle por su triunfo obtenido en las últimas elecciones en su reelección a la Primera Magistratura de la República con la cual queda asegurada la paz y garantizada nacionalidad país.—Coronel Emilio Giró. Ramón Mola; doctor Joaquín Ros; General Enrique Tudiella; Licenciado Pedro Guerra; Teodoro Gumarsan; Teniente Coroneles Manuel Castellanos; Juan Martí; Vicente Tudela; Francisco Pérez; Francisco Núñez y José Vargas; Licenciado Juan Calas; General Prudencio Martínez; Teniente Coronel Francisco Vegas; Capitán Rafael R. Calderín; Teniente Ezequiel Sosa; Juan Mariño; Juan Bolívar; José Borjes; doctor Ramón Maruas; Comandante José Cuevas; Enrique Turrodillo; Teniente Julio Durruty; Juan Tur; Teniente José Poutou; doctor Ambrosio R. Acosta; Capitanes Epifanio Poutou; Guillermo Pérez y Mariano Bores; doctor Bernardino Crech; Comandante José Sariol; José S. Sarasola; Candelario Telles; Demetrio Pérez; Comandante Salustiano Estrada; Teniente Moisés Fonseca; Subteniente Filiberto Núñez; Juan M. Silva; Nicolás Roca; Rafael Matute y Alejandro Aparicio.

Campechuela 2, Diciembre 1916.—General Menocal. Habana. Información imparcial DIARIO MARINA, sobre resultado elecciones produjo entusiasmo Conservadores acordando felimío y amigos que firman. Cabrera, citar a usted por triunfo. Conducto Presidente; I. Fonseca; doctor Valencia; R. Rodríguez; I. Fonseca; Peña Granado.

Mayor General Mario García Menocal, Presidente de la República.—Habana.—Conservadores veteranos y naturales esta ciudad tienen el honor de felicitar a usted cariñosamente y Mayor General Emilio Núñez, por triunfo indiscutible obtenido elecciones expresándole al propio tiempo incondicional adhesión. General Mariano Torres; Coronel Bienvenido Aguilera; Coronel José Balan; Coronel Rodolfo de Zayas; Teniente Coronel Joaquín Romeu; Teniente Coronel Diego Jiménez; Teniente Coronel Jaime Núñez; Teniente Coronel Teófilo Martínez; Teniente Coronel Francisco Rodríguez; Comandante Antonio Ochoa; Comandante Manuel Balan; Capitán Rodolfo Rojas; Capitán Marcelino Valenzuela; Teniente Julio Albanes; Teniente Prisciliano de la Cruz; Teniente Martín Sánchez; Sargento Juan Ochoa; Comerciantes José A. García Leyva; Pedro García; José Expósito; Antonio Cruz; Hacendados Belisario Moreno; Angel Rodríguez Fuentes; Juan de la Cruz; Tomás Toranso; José Molina; Elías Herrera, siguen más de doscientas firmas.

Vista elegante

Acabamos de recibir varias remesas de tejidos, sedería y confecciones en general. Lo más elegante, lo mejor, lo más a la moda en la presente estación invernal.

PIELES
CORDUROY
CHARMEUSES
TAFETANES
Cuellos de Marabú

En pieles, la variedad es grande, la calidad fina y los estilos muchos. En Corduroy y Charmeuses, los hay de diversos colores, bellísimos todos. Los tafetanes son a listas, lisos y escoceses y los cuellos de marabú son de todos tamaños.

Damas que queréis vestir a la última, visitad nuestra casa

"LA ROSITA"

Cocina y Fernández.

Galiano, 71. — Tel. :A-4015

c 7583 alt 2d-7

ARROLLADO POR UN TRANVIA EN EL VEDADO

El lesionado presenta la fractura de la base del cráneo y hundimiento del mismo.

Los señores Máximo Carvia, vecino de Bernaza número 70 y Salvador Hermida, domiciliado en San Ignacio número 35, condujeron anoche a la Clínica de los doctores Bustamante y Núñez al joven de diecisiete años de edad Antonio Torres y González, residente en el domicilio del primero de los mencionados señores.

El joven Torres fué asistido por el médico de servicio en dicha clínica, de una herida contusa en el centro de la frente, de la fractura del cráneo y hundimiento del mismo; lesiones todas de carácter grave. Además presentaba fenómenos de conmoción cerebral.

Al teniente Suero Díaz, de la novena Estación de Policía, manifestaron los acompañantes del paciente que las lesiones que éste presenta las había sufrido al ser arrollado en la esquina de Línea y J, en el Vedado, por el tranvía número 363, de la línea Vedado-Jesús del Monte, que conducía el motorista José Pérez Marrero.

Ante el mismo agente de la autoridad compareció el motorista manifestando que Torres había sido víctima de su imprudencia, cosa en la que convienen los acompañantes del lesionado, testigos presenciales del suceso.

Lo actuado por la policía fué enviado al señor juez de guardia anoche, autoridad que después de tomarles declaración a los señores Carvia y Hermida, dejó en libertad al motorista.

Torres González ingresó en gravísimo estado en la quinta de salud del Centro Canario.

De Sanidad

UNA EXHUMACION

Por la Dirección de Sanidad, ha sido autorizado el señor Antonino García para que pueda exhumar y trasladar desde el lugar donde se encuentran a otro dentro del mismo Cementerio de Cristóbal Colón, los restos de la señora Paulina Martín.

EL MATADERO DE CRUCES

Al Jefe local de Sanidad de Cruces se le comunica que dé un plazo de 15 días al señor Alcalde Municipal para buscar y establecer el medio de surtir de carne al pueblo, procediendo a la clausura definitiva del matadero.

EXPEDIENTES

Al señor Presidente de la Comisión del Servicio Civil, se le acompañan los expedientes administrativo y personal del señor Luis González y Alonso, mecánico del Lazareto del Mariel, por haberlo así solicitado.

EL CEMENTERIO DE MAZORRA

El señor Director del Hospital de Mazorra comunica que el Cementerio de aquel pueblo es insuficiente, pidiendo autorización para ampliarlo.

OBRAS SANITARIAS

Al señor Jefe local de Bauta se le transcribe el informe de la Dirección de Ingeniería Sanitaria referente a las obras necesarias que estima conveniente se efectúen en el matadero de Hoyo Colorado.

TRASLACION DE RESTOS

Ha sido autorizado el señor José M. López Silveira para que pueda exhumar y trasladar los restos de los señores José López Silveira y Fernando López Fernández de un lugar a otro del cementerio.

AZUL-INDIO
El añil antiséptico

C7527 26d.-6

Conferencia en el Centro Asturiano

El próximo sábado, día 9, tendrá lugar en los salones del Centro Asturiano la segunda conferencia de la serie organizada para los alumnos que concurren a las aulas de dicha entidad por el director, señor Valledor.

El acto comenzará puntualmente a las ocho p. m. Hará uso de la palabra el competentísimo profesor del Centro y Doctor en Pedagogía, señor Isidro Pérez Martínez, disertando sobre "Importancia y tendencias modernas de la Geografía."

Al acto pueden concurrir los señores socios y sus familiares.

El Central "Ciego de Avila" rompió la molienda

Según noticias recibidas en la Secretaría de Gobernación, ayer rompió la molienda el central azucarero "Ciego de Avila."

No. 38

Es Necesaria La Precaución

Vivimos sin precaución, no nos damos cuenta de que no hay más que una vida, y que debemos cuidarla y resguardarnos de hacer disparates que solo traen consigo malos resultados. La generalidad de las veces nos vemos enfermos y descuidadamente dejamos pasar un día y otro sin consultar un médico, y cuando vamos a ver, tenemos una enfermedad crónica que nos cuesta más el tratamiento y medicinas, que lo que nos hubiera costado el haberla atendido a tiempo. Cuando sentimos que nuestro sistema se halla decaído, y que la pobreza de nuestra sangre y el vigor de nuestros nervios necesitan un tónico restaurador que nos devuelva la salud y energías necesarias para continuar la lucha por la existencia, necesitamos un remedio.

El Jarabe NER-VITA de Huxley tomado a tiempo hará desaparecer los síntomas de enfermedades nerviosas, y le evitará sufrir de neurastenia.

El hombres o mujer neurasténico es una carga para su familia y para la sociedad. Quiere usted sentirse bien y recobrar su equilibrio normal y fuerzas perdidas? ome NER-VITA de Huxley. De venta en toda botica que valga la pena.

Juguetería PIERROT

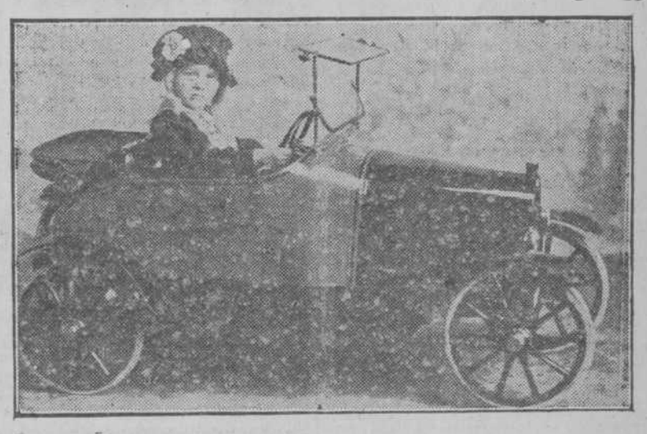

Gran surtido de automóviles METZ para niños.

Igual a los carros grandes, de 58" de largo, carrocería con línea de Yate, Guarda Fangos curvos, parabrisa ajustable, fuelle manejable por un niño, faroles delanteros y trasero eléctrico, ruedas tipo de artillería, una rueda extra, fotuto Klaxon, transmisión automática.

Este auto es el más completo que se ha construído para niños, no tiene motor.

GALIANO NUMERO 17. TELEFONO A-4000.

Agencia MATAS

C7569 1d.-7

Engordarás
Si Tomas
Glico-Carne Concentrada Esteva
PREPARADO POR J. SANTAMARIA, FARMACEUTICO (BARCELONA)
DE VENTA EN TODAS LAS BOTICAS
Depósito principal en Cuba: Droguería "San José", Habana y Lamparilla

Recordad Este Paquete

Ninguna otra medicina en el mundo, exclusivamente para mujeres, ha hecho tantas curaciones verdaderas ni se ha vendido en tan grandes cantidades como el Compuesto Vegetal de la Sra. Lydia E. Pinkham.

Miles de mujeres han recuperado la salud con este remedio, cuya brillante historia es por mérito.

La mujer que está enferma y sufre no tiene excusa en seguir sufriendo pues no hay duda alguna de que este antiguo y gran remedio cura los males femeninos.

Cárdenas, Prov. de Matanzas, Cuba.—"Estuve sufriendo por muchos años de males en el útero y en los ovarios y seguí tratamientos que me estuvieron dando notables médicos por espacio de 12 años. Estos tratamientos no me curaron y finalmente, los doctores opinaron que era necesaria una operación, pero yo no accedí á ello.

"Después de leer un folleto que publicó Ud. determiné probar el **Compuesto Vegetal de la Sra. Lydia E. Pinkham** aunque sin fé alguna, pero después de tomar siete pomos estaba curada. Esto sucedió hace seis años y desde entonces no he experimentado la menor molestia. Antes de tomar su remedio tenía todos los años fuertes dolores en el vientre los cuales me obligaban á guardar cama por espacio de tres meses. Sólo siento no haber conocido antes su medicina pues me hubiera evitado muchos sufrimientos.

"Puede Ud. hacer público este testimonio para beneficio de las mujeres que sufran. Cualquiera mujer puede venir á verme ó escribirme. Estoy segura que la convenceré de lo excelente que es el **Compuesto Vegetal de la Sra. Lydia E. Pinkham."**—Sra. REBECA FLORES DE MORALES, calle Anglona No. 153, Cárdenas, Prov. de Matanzas, Cuba.

Si está Ud. sufriendo alguna de estas enfermedades y desea un consejo especial, escriba confidencialmente á Lydia E. Pinkham Medicine Co., Lynn, Mass., E. U. de A. Su carta será abierta, leída y contestada por una señora y considerada estrictamente confidencial.

Teatro MARTI

Mañana, Viernes

ESTRENO ESTRENO

LOS PENDIENTES DE LA TRINI

Zarzuela en un acto, del Maestro VIVES.

C7577 1d-7

BLACK CAT

MIDNIHT FOLLIES

Apertura con un regio baile VENECIANO.

EL SABADO 16 DE DICIEMBRE DE 1916, A LAS 8 DE LA NOCHE.

Debut de 30 artistas de fama mundial; dos grandes orquestas americanas amenizarán el espectáculo.

Desde esta fecha, este Salón montará el más lujoso Restaurant de Cuba con sus precios en la carta.

Servicio Especial del Hotel "Sevilla".

RESERVE SU MESA PARA LA APERTURA.

C7575 7d-7

Los encantos físicos y morales de "La Mariposa Azul" despertaban en el corazón de muchos de los hombres de mundo que la conocían, una viva simpatía que solía culminar en frenética pasión.

"La Mariposa Azul"

en el Gran Teatro MAXIM, Prado y Animas

Esta película, de asunto bellamente sentimental y conmovedor, cuya presentación scénica es en extremo lujosa y elegante, ha sido interpretada magistralmente por la simpática y genial actriz italiana Jeanne Nolly, y editada por la renombrada casa Aquila Film, de Turín, y su Estreno, en Cuba, tendrá efecto en la

GRANDIOSA FUNCION DE MODA que se celebrará en este teatro MAÑANA, VIERNES, DE DICIEMBRE

"SERIE DE ORO EXTRAORDINARIA," de "LA INTERNACIONAL CINEMATOGRAFICA"

"MADEMOISELLE CYCLONE," que es el "non plus ultra" del lujo, de la elegancia, de magnificencia y del buen gusto artístico, será estrenada muy en breve en Maxim.

C7587 24-7

TEATROS

Para vernos cara a cara vengan al Circo Pubillones.

BENITIN y ENEAS.

NACIONAL

Como decíamos ayer, hoy vamos a presentar a Benitín y a Eneas, dos simpáticas liliputienses que debutarán mañana en el Circo Pubillones.

Benitín y Eneas vieron la luz primera en Roterdam (Holanda) hace 19 y 20 años, respectivamente. Son muy finos y educados: hablan correctamente cuatro idiomas: holandés, inglés, italiano y alemán: ahora se proponen aprender el castellano. Visten con exquisita elegancia; son amenos en su conversación; han recorrido las cuatro partes del globo terráqueo; toman cerveza; mascan tabaco y fuman en pipa.

Eneas, el mayor, dice que es casado y que cuando viaja lleva a su mujer en un bolsillo, para no pagar pasaje.

Benitín es muy enamorado, y al preguntarle Pubillones:

—¿Por qué no te casas?

Contestó:

—Porque la libertad del soltero siempre me gustó y gracias a ella estoy en condiciones ahora de poder hacer caso a cualquiera cubanita. ¡Y cuidado si son lindas las hijas de esta tierra!

Benitín se considera todo un hombre hecho y derecho y le disgusta grandemente que le tengan por niño.

Ayer fué presentado a una señorita y al despedirse la joven dama le dijo:

—Adiós, niño lindo.

Benitín, con admirable y cómica seriedad le contestó:

—Niño, no, señorita; hombre lindo.

Cuenta su manager que un día paseando estos graciosísimos enanos por Broadway, un señor muy alto y muy fuerte, una especie de Willard, levantó a Benitín en peso y le dijo:

—Eres tan chiquitín que podría llevarte en un bolsillo.

—Si así fuese—contestó Benitín—tendría usted más cerebro en el bolsillo que en su cabeza.

Benitín, como buen holandés, es muy aficionado a la cerveza y dice que la toma a pasto para que no le piquen los mosquitos.

Benitín y Eneas son pugilistas profesionales y ejecutan el boxeo dentro de lo cómico. Su número, verdaderamente extraordinario, llamando poderosamente la atención en cuantos teatros y circos se presentaron estos graciosos parodistas de Willard y Johnson.

Benitín y Eneas harán su presentación en el Circo Pubillones mañana, viernes, en función de gala.

Los liliputienses pugilistas celebrarán un encuentro de tres rounds. Actuará de juez el popular Camilo Cabaleiro, más conocido en el mundo de la farándula por el cariñoso remoquete de "Maximinio."

Este ilustre hijo del no menos ilustre Ayuntamiento de Silledas (Pontevedra), lleva más de veinte años repartiendo los programas del Nacional. Tan largos años de servicios son pruebas suficientes de su honradez y laboriosidad que le han granjeado el cariño de cuantas empresas han desfilado por el antiguo Tacón.

Damos a continuación un estado de la edad, peso y medidas de los enanos boxeadores:

	Benitín.	Eneas.
Edad: años:	19	21
Peso: libras	35	40
Estatura: pulgadas	30	38
Largo de brazo: pgd's.	16	20
Antebrazo: pulgadas	6½	7
Mollero: pulgadas	9½	10
Pecho natural: pgd's.	23	25
Id.: contraído	25	27
Muslo: pulgadas	13	14
Pantorrilla: pulgadas	10	11
Cintura: pulgadas	25	27
Cuello: pulgadas	10	11

Pubillones, siempre incansable en ofrecer novedades al público, presentará también en la función de gala de mañana, viernes, al trío Rudi Bellong, sensacional número de ciclistas equilibristas. Uno de los emocionantes trucos del trío Bellong consiste en un loop the loop realizado por una señorita en un aparato de treinta pies de alto apoyado sobre los hombros de dos personas colocadas en la pista.

El beneficio de las hermanas Castilla fué un nuevo triunfo para estas notables concertistas.

La sala de nuestro primer coliseo presentaba brillante aspecto. El programa fué cumplido en todas sus partes escuchando nutridos aplausos cuantos artistas actuaron en la fiesta.

Las beneficiadas fueron objeto de grandes muestras de afecto por parte de los espectadores que las ovacionaron con entusiasmo.

Además recibieron valiosos regalos de los muchos admiradores con que cuentan en la Habana.

Felicitamos a las hermanas Castilla por el éxito que obtuvieron en su función de gracia.

J. M. H.

PAYRET

Exito brillantísimo alcanzó anoche la función de moda en el rojo coliseo.

Una concurrencia selecta y numerosa ocupaba los palcos y las lunetas y en las galerías no cabía una person más.

La sala de Payret presentaba un aspecto deslumbrante.

El programa, que era atrayente, fué cumplido en todas sus partes. Los artistas ecuestres—que constituyen número de los más valiosos que se han visto—; los "clowns", los acróbatas, los osos, los monos, en fin, todos los "actos" de la gran compañía de Circo y variedades, fueron aplaudidísimos.

Hoy no se celebrará función, por ser día de duelo nacional.

Para mañana, viernes, se anuncia un programa magnífico.

Santos y Artigas preparan novedades. Habrá, en breve, varios "debuts".

CAMPOAMOR

Mañana, viernes, La Muda de Portici.

MARTI

Mañana se estrenará la zarzuela titulada Los pendientes de la Trini, obra muy aplaudida en Madrid.

NUEVA INGLATERRA.

Hoy no hay función, por ser día de duelo nacional.

Mañana, los episodios 7, 8 y 9 del Brillante Celestial.

Matinée a las tres y media, exhibiéndose los episodios 4, 5 y 6 de la misma película.

APOLO

Con motivo de ser día de duelo nacional no hay función en la noche de hoy en este teatro.

Mañana, viernes, debutará la notable compañía de zarzuela cubana, dirigida por el primer actor señor Ramón Espigul, figurando entre las actrices Consuelo Novoa, María Argentina, Angeles Valdés y María Pérez y los actores Ramón Espigul, Adolfo Colombo, Alfonso La Presa, Eduardo Espigul, Eugenio Pérez, Eliseo Grenet y Ruperto Fernández.

La obra elegida para el debut es El Príncipe Coliflor, parodia del Príncipe Carnaval, obra que se ha sostenido por larga temporada en los principales teatros de la República.

La nueva empresa del teatro Apolo, en combinación con esta compañía de zarzuela, presentará los mejores números.

LICEO

Por ser día de duelo nacional hoy no hay función en este cine.

Para mañana se anuncia un programa ameno, compuesto de dos notables películas pertenecientes al repertorio de la Cinema Films.

La nueva Empresa de este salón ha decidido, en vista de la buena acogida que han tenido sus primeras funciones de la temporada invernal, dar función diaria a precios populares: 10 centavos luneta y cinco tertulia.

La Cinema Films proyectará en este salón las mejores producciones de su repertorio.

LARA

Programa para mañana: Primera tanda. La venganza del cazador de fieras. Segunda tanda. El grito de la conciencia. Tercera sección. Canto de amor.

DEBUTS

Tres nuevos números debutarán en breve en Payret: setenta gallos y gallinas amaestrados, que presenta Mme. Torcat y que dicen ejecutan notables trabajos; y una pareja de acróbatas, los Santeys, en su emocionante acto de muerte, que tanto fueron aplaudidos en el Hipódromo de Nueva York.

En la menagerie de Prado y San José todos los días se exhibe el hombre esqueleto.

Mañana, viernes, actuará el Circo Santos y Artigas en Quivicán. El resto de la semana, actuará: sábado 9, en Bejucal y domingo 10, en Guanajay.

En todos los lugares recorridos hasta ahora, el triunfo obtenido ha sido brillantísimo.

Señora o Señorita: para sus dolores, tome Aguardiente RIVERA. Pídase en bodegas y cafés.

C7582 3d-6

tero y el del de tercera clase señor Fernando Rodríguez Rodríguez.

LA COMPOSICION DE LAS CALLES

MATANZAS

Llamado por el general Menocal, estuvo en Palacio, acompañado del Secretario del ramo, señor Villalón, el Ingeniero Jefe de Obras Públicas de la provincia de Matanzas, señor Barriento. La cita a dicho Jefe tuvo por objeto encomendarle que con urgencia proceda a terminar la composición de las calles de Matanzas.

LOS VIVEROS CUBANOS

En la visita que ayer hizo al señor Presidente de la República el Secretario de Estado, le dió cuenta de las gestiones que el Encargado de Negocios de Cuba en México viene realizando cerca de las autoridades respectivas, a fin de que sean puestos en libertad los viveros cubanos que se hallan detenidos en Islas Mujeres.

Pida a su bodeguero AZUL-INDIO el mejor añil.

C7527 26d-7

"EL LOCOMOBILE"

La selección de un automóvil de calidad es más difícil de lo que aparece a primera vista. No siendo el candidato un verdadero aficionado a la mecánica, o sin previos conocimientos para una acertada selección, se encuentra perplejo ante los llamativos anuncios y folletos de los numerosos fabricantes de máquinas, de todas procedencias.

La individualidad exquisita del automóvil "LOCOMOBILE" se destaca por sí sola. En esta máquina se emplean los mejores materiales, que han dado a la fábrica del "LOCOMOBILE" una reputación mundial.

Para las personas inteligentes, para aquellos que pueden adquirir un carro de lujo, para aquellos que se mueven en alta sociedad, la adquisición de un "LOCOMOBILE" es un prestigio personal.

Teniendo todos estos factores en consideración, se explica por qué el Gran Duque Nicolás, Generalísimo de las fuerzas Rusas, prefiriese un "LOCOMOBILE" a cualquier otra máquina.

El Príncipe Fushimi de la Familia Real Japonesa es otro personaje que ha preferido un "LOCOMOBILE" de alto precio.

Personalidades en Cuba se han dado cuenta de los méritos de este automóvil, y no han vacilado en su inversión. Entre ellos podemos contar al señor Pelayo García, como también el General José Martí, Jefe de las Fuerzas Armadas de la República,—quienes poseen "LOCOMOBILES" especiales, de alto precio.

La oportunidad para la compra de un automóvil de lujo se desprende de su mejor y más ventajosa aplicación, y, aproximándose las temporadas de ópera y grandes fiestas sociales, las tradicionales de carnaval, cuando nuestro "elite" social se encuentra en Cuba durante los meses agradables de invierno, es cuando la inversión de un automóvil resulta más oportuna y de mayor lucimiento.

Brindamos a los elementos sociales de Cuba la oportunidad de examinar este maravilloso carro en nuestras oficinas de O'Reilly, 9, durante las horas hábiles del día.

GASTON, WILLIAMS & WIGMORE, Inc. of Cuba.
O'Reilly, 9. Habana.

C 7579 1d-7

De Palacio

NUEVO SUPERVISOR

Se ha dispuesto que el capitán del ejército José Martínez de la Cotera y Peña, cese en sus funciones como Delegado de la Secretaría de Gobernación, para el mantenimiento del orden público en el término municipal de San Antonio de los Baños, nombrándose en su lugar al primer Teniente Alberto Ruiz y Cantillo.

AUXILIAR DE SANIDAD

Ha sido nombrado auxiliar de Sanidad del Ejército, con carácter de empleado civil y mientras las circunstancias así lo requieran, al señor Serafín Santamaría y Ventura, doctor en Medicina Veterinaria, con una retribución mensual de 120 pesos.

TRANSFERENCIA DE CREDITO

Se ha transferido del capítulo V, artículo I de la Policía Secreta Nacional, la cantidad de trescientos pesos al capítulo V, artículo II, sub-epígrafe "Para efectos de escritorio, alimentos de los detenidos, gastos menores y otros indispensables al servicio."

MAQUINISTAS RETIRADOS

Por decreto presidencial se ha dispuesto el retiro del segundo maquinista de la Marina de Guerra, señor José Alonso Montero.

Lo que dice el Sr. Luis Rodda y Méndez, dueño de la Fábrica de Mosaicos "El Modelo" a la Compañía Cubana de Accidentes:

Habana, 5 de Diciembre, 1916.

Señor Presidente de la Compañía Cubana de Accidentes. Amargura, 11. Habana.

Muy señor mío:

Me permito dirigirle la presente para darle a usted y a los funcionarios de su digna Compañía las más expresivas gracias por las atenciones que tuvieron conmigo al ocurrir en la carretera del Calabazar, el accidente desgraciado que me incapacitó de trabajar.

Estas atenciones y el **pago inmediato** de la indemnización que me correspondía según mi Póliza Individual de Accidentes, contratada el día 23 de Octubre pasado, me hacen comprender que todos los que viven del trabajo deben estar asegurados en su digna Compañía.

Le ruego haga usted uso de esta carta como mejor le parezca y quedo de usted, affmo. y s. s.,

LUIS RODDA Y MENDEZ.

S/c. San José, 107, altos.

Informes y detalles sobre estos Seguros, indispensables para todos se facilitan a quien los pida; el Agente General de la Compañía Cubana de Accidentes, Habana, Amargura, 11, esquina a San Ignacio.

C7558 2d-6

"LA CASA NUEVA"
MALOJA, 112. TEL. A-7974.
Se compran muebles en todas cantidades, pagándolos más que nadie. Ventas al contado y a precios de ganga. No olvide el Teléfono A-7974.
29059 31 d

HEAD SIGNIFICA CABEZA
HEADINE
SIGNIFICA ALIVIO DE DOLOR DE CABEZA
El Remedio Soberano para Dolores de Cabeza y Neuralgia en que se puede fiar es HEADINE. Alivia prontamente. Vendido por Droguistas por mas de un cuarto de Siglo en todas partes del mundo. Hecho por. S. H. HUNSTOCK CHEMICAL CO. ST. LOUIS, MO. U. S. A.

"El Compuesto Mitchella" y Los Dolores Del Parto

Valioso Certificado de una Autoridad Médica

Dr. J. H. Dye Medical Institute, Buffalo, N. Y.

Señores: Tengo el gusto de escribirles la presente como prueba de mi agradecimiento por los benéficos resultados que han obtenido mis pacientes al haberles prescrito su "COMPUESTO MITCHELLA," para los desórdenes que las abaten y que siempre vienen acompañados de MENSTRUACION IRREGULAR y DOLOROSA. Lo uso actualmente en mi clientela y he podido observar que este remedio es muy eficaz para aliviar los DOLORES DEL PARTO. Me place recomendarlo a todas las mujeres que sufren y particularmente a mis COLEGAS, en la seguridad de que lo encontrarán de gran ayuda en su profesión.—(Fdo.: Dr. H. L. Guillette, (Médico)—S/c. Buffalo, N. Y., E. U. de America."

La anterior y honorable declaración del Dr. Guillette, llevará al ánimo de toda señora madre, esposa o hija que se encuentre DEBIL, NERVIOSA, EMBARAZADA o que sufra de PERIODOS IRREGULARES o DOLOROSOS, que debe comenzar en seguida a tomar el maravilloso "COMPUESTO MITCHELLA," para evitarse muchos años de desdichas y miserias. Es una pastilla pequeña y agradable, exenta de ingredientes nocivos. No hay que guardar dieta ni recogerse en cama, sino tomar una pastilla antes de cada comida y al acostarse. PRUEBELO PARA CONVENCERSE. Se vende en toda buena **BOTICA Y DROGUERIA.**

Con seguridad: Droguería Sarrá y M. Johnson
Santiago: Mestre y Espinosa

Vendemos 2.000 barriles de Petróleo Crudo

(LUBRICANTE)

Que tenemos en nuestro Pozo número I, situado en el lote "Dos Compañeros", en Sabanilla de la Palma, puesto en la Estación, con envase a

$5.00 BARRIL

"CARDENAS, SABANILLA PETROLEUM CO."

O'Reilly, 9½, Departamento 6. Teléfono A-9721

C7115 8d-9

Jabón
Sulfúrico de Glenn
30% AZUFRE PURO
Un jabón medicinal insuperable para el baño. Embalsamece el cutis, calma la irritación. Limpia y embellece.
Como este jabón ha sido falsificado en Cuba y Sud América, demande el verdadero Jabón Sulfúrico de GLENN que es el mejor.
De venta en todas las droguerías
C. N. CRITTENTON CO., Prop.
115 Fulton Street, New York City
Tintura HILL para el Cabello y la Barba. Negro ó Castaño. 4oc. oro.

DR. HERNANDO SEGUI
Catedrático de la Universidad. Garganta, Nariz y Oídos (exclusivamente).
PRADO, 38; DE 12 A 3

Quita el Dolor Instantáneamente

DURANTE muchos años el Dr. Levi Minard prescribió y usó el linimento Minard, que se vende actualmente por todo el mundo, porque este remedio es el linimento únicamente seguro para desterrar los dolores de todas clases y puede comprarse en cualquier botica o tienda general.

El linimento Minard es una medicina lechosa calmante maravillosa, que da un alivio instantáneo a los que sufren de neuralgia, lumbago, ciática, dolores reumáticos, coyunturas tiesas; músculos adoloridos, estirados, o estropeados, y a los que tienen cansancio, dolor, ardor o comezón en los pies. Cura siempre prontamente el dolor de espalda.

El linimento Minard es absolutamente puro, no mancha y es muy eficaz. Es económico y limpio.

Minard's Liniment Mfg. Co.
Framingham, Mass., E. U. A.

LINIMENTO DETIENE EL DOLOR MINARD

Suscríbase al DIARIO DE LA MARINA y anúnciese en el DIARIO DE LA MARINA

HIPODROMO DE MARIANAO

BRILLANTE INAUGURACION DE LA TEMPORADA HIPICA

POR M. L. DE LINARES

Constituyen las carreras de caballos un espectáculo elegante de verdaderos atractivos en todas las poblaciones que cuentan con un buen hipódromo montado con esplendidez de detalles y capaz para dar comodidad a muchas personas.

Y nada tiene de extraño que así ocurra, por cuanto esos lugares de distracción, nada vulgares, reúnen un conjunto de alicientes que sumados, forman el mayor de los encantos.

Si bien es verdad que los campos destinados a las fiestas hípicas son sitios donde se juega mucho, también es cierto que no es sólo a ello a lo que vamos a los mismos, porque a las carreras de caballos pueden acudirse a algo más, a algo que nos atrae la vista, que deleita al inciado, al amante de la belleza: pueden frecuentarse para admirar las lindas y hermosas mujeres bien vestidas y espléndidamente adornadas que a esos espectáculos concurren.

También para el aficionado a la cría caballar, a su fomento y mejoramiento, tienen los hipódromos su algo deleitoso, su mejor incentivo.

Hemos de confesar que éstos son los menos y que el grupo que forman los anteriores son los más.

Estas fiestas, sin su parte de sociabilidad, no podrían existir. Un hipódromo donde no hiciéramos más que apostar, sin hermosas damas con quienes departir y compartir las interesantes "poules", tendrían los días de su vida contados.

Entendiéndolo así las familias de la culta Habana, no han dejado de animar con su presencia las anteriores temporadas del "Oriental Park" y la jornada de ayer, con que dió comienzo el "meeting" hípico que se prolongará hasta el próximo mes de marzo del año venidero.

La temporada de la Cuba American Jockey Club se inauguró ayer tarde de manera brillante.

Más de cinco mil personas asistieron a presenciar las seis interesantes contiendas efectuadas y el público abandonó el "Oriental Park" satisfecho de los distintos resultados.

La pista no estaba ayer tarde ligera como en la anterior temporada, pero todas las carreras estuvieron muy reñidas en los finales, por lo cual los concurrentes no escatimaron sus aplausos. La temperatura era ideal, detalle éste que fué muy apreciado por el gran número de visitantes americanos que acudieron a la fiesta hípica, muchos de los cuales hacían su primera visita al "Oriental Park". Todos se expresaron en términos muy encomiásticos para Cuba como el país ideal para invernar.

Es de esperarse que dentro de muy poco se pueda hacer mejor tiempo en cubrir las distancias, tan pronto como la capa superficial de arcilla recién echada obtenga la necesaria asimilación. Para entonces es seguro predecir que se establecerán bellos "records", por la calidad de muchos caballos que hay en la actualidad en el "Oriental Park" en esta temporada.

La derrota de J. J. Lillis en la contienda más importante de la tarde resultó una gran sorpresa, pues dicho caballo es de los más veloces y es siempre difícil el derrotarle cuando corre a su gusto. Se mantuvo bastante cerca del ganador "Liberator", al comienzo de la recta, pero luego se abrió hacia la derecha, lo que le hizo perder como dos tamaños, lo que no pudo recobrar luego en la distancia restante, a pesar de los vigorosos esfuerzos puestos en práctica por su "jockey", Kleeger, que lo esforzó con el látigo y la espuela.

Cuando "Liberator" era de la propiedad de Thomas C. Mac Dowell, de Lexington, Ky., era también uno de los caballos más veloces y ayer corrió una de sus mejores carreras tomándole la medida al "champion", de la cuadra de Marronc. Indudablemente, que J. J. Lilis lo hará mucho mejor la próxima vez que se enfrente con el "Starter", pues para entonces la pista estará en mejores condiciones. El experto Superintendente Kelly trabaja activamente en la actualidad e imprimirá mayor impulso a los trabajos de mejoraria mucho antes de las carreras del sábado venidero.

Los finales de ayer tarde fueron todos de los buenos y mantuvieron a los espectadores "en puntillas." En algunos casos hubo necesidad de que los Jueces fijaran el número del ganador antes de que el público pudiese saber el camino que habían tomado sus "pesitos". Esto se hizo más evidente en la última carrera, efectuada casi a obscuras, en la que "Ambrose", el favorito, llegó a la meta con solo varias pulgadas de ventaja sobre la bien jugada "Alhena".

La carrera de apertura correspondió a la hermosa yegua "Castara", montada por Cecil Knight, cuyo "jockey" será popularísimo en Cuba este invierno. "Piquette", que estaba "cargado," se portó mal en el "post", arrancando de fuera y dió mucho que hacer, por lo que llegó en cuarto lugar. "Regular" llegó segundo y "Dare Devil" tercero. En esta misma carrera, en camino del "post", "Bob Blossom", de la propiedad de C. G. Nizell, de esta ciudad, tiró al "jockey" Wakoff, desbocándose por media milla, habiendo sido sustituido este "jockey" por Wingfield, no habiendo hecho nada, por este motivo, en dicha carrera.

El viejo "Parlor Boy", un frecuente ganador durante la anterior temporada, ganó la segunda carera en lucha con "Ha Penny" y "Wizard" quedó tercero.

La tercera carrera fué ganada por "Liberator". "Father Kelly" ganó la cuarta, en la favorita y bien jugada "Page White" quedó segunda y "Muzanti" tercero.

"King Tuscan" ganó la quinta a un precio de 2 a 1, derrotando a "Edmond Adams", el favorito, después de una reñida lucha.

Entre los asistentes a la fiesta de ayer en el "Oriental Park" se encontraban S. W. Taylor, del periódico "Rider and Driver", de New York, que vino a Cuba interesado por la gran exhibición caballar, que se proyecta para el próximo Febrero en la Habana. También asistió ayer a la fiesta hípica el señor Walter Edwards, Administrador General del Metropolitan Jockey Club, de New York.

PRIMERA CARRERA

Castara.—Jockey, Knight.

Los boletos de $2.00 se pagaron a $9.20, $4.10 y $3.90. Los boletos de $5, a $23, $10.25 y $9.75.

Regular.—Jockeys, Gargan.

Los boletos de $2.00 se pagaron a $6.30 y $4.70. Los boletos de $5.00 a $15.75 y $11.75.

Dare Devil.—Jockey, Andress.

Los boletos de $2.00 se pagaron a $13.40.

SEGUNDA CARRERA

Parlor Boy.—Jockey, Andress.

Los boletos de $2.00 se pagaron a $7.20, $4.20 y $3.20. Los boletos de $5.00 a $18.00, $10.00 y $8.00. Los boletos de $10.00 a $36.00.

Ha Penny.—Jocqey, Gray.

Los boletos de $2.00 se pagaron a $10.10 y $4.70. Los de $5.00 a $25.25 y $11.75.

Wizard.—Jockey, Kleeger.

Los boletos de $2.00 a $7.50.

TERCERA CARRERA

Liberator.—Jockey, Carey.

Los boletos de $2.00 a $8.40, $2.30 y $2.40. Los de $5.00 a $21.75, $5,75 y seis pesos.

J. J. Lillis.—Jockey, Kleger.

Los boletos de $2.00 a $2.20 y los de $5.00 a $5.50.

Refugee.—Jockey, A. Collins.

Los boletos de $2.00 a $3.00 y los de $5.00 a $7.50.

CUARTA CARRERA

Father Kelly.—Jockey, Carroll.

Los boletos de $2.00 se pagaron a $38.20, $19.20 y $8.20.

Los boletos de $5.00 a $95.50, $48.00 y $20.50 y los de $10.00 a $191.00.

Page White.—Jockey, Ball.

Los boletos de $2.00 a $5.90 y 3.90. Los de $5.00 a $14.75 y $9.75.

Muzanti.—Jockey, Carey.

Los boletos de $2.00 a $4.20 y los de $5.00 a $10.50.

QUINTA CARRERA

King Tuscan.—Jockey, Kleeger.

Los boletos de $2.00 se pagaron a $6.30, $3.10 y $2.60.

Los de $5.00 a $15.75, $7.75 y $6.75 y los de $10.00 a $31.50.

Edmond Adams.—Jockey, Max Rider.

Los de $2.00 a $2.70 y $2.20 y los de $5.00 a $6.75 y $5.50.

Capitán Brito.—Jockey, Gray.

Los de $2.00 a $2.50 y los de $5.00 a $6.25.

SEXTA CARRERA

Ambrose.—Jockey, Kleeger.

Los boletos de $2.00, a $3.80, $3.10 y $2.80. Los de $5.00 a $9.50, $7.75 y $7.00. Los de $10.00 a $19.00.

Alhena.—Jockey, Daly.

Los de $2.00 a $5.50, $3.80. Los de $5.00 a $13.75 y $9.00.

Supreme.—Jockey, Mc Cullough.

Los de $2.00 a $4.40. Los de $5.00 a $11.

El mejor añil.-La paleta de AZUL—INDIO

C7527 26d-6

F. B. HAMEL

METALES HUESOS

HIERROS GOMAS

HOSPITAL Y HAMEL.—HABANA.

DEBILIDAD SEXUAL

Distintas causas originan esta enfermedad secreta que hace infeliz al que la sufre y soporta. Su origen frecuentemente está en el sistema nervioso y es agravada por una profunda debilidad.

El Cordial de Cerebrina del Dr. Ulrici es recomendado por los médicos y usado por los enfermos, porque suministrado los elementos necesarios, equilibra el organismo, fortalece los músculos y normaliza el cerebro.

¿Qué es la Aspirina?

La Aspirina es bien conocida en todas partes del mundo como un remedio seguro contra el dolor de cabeza, los resfriados, la grippe, el reumatismo, etc. Los médicos la recetan en todos los países.

La Aspirina es superior a los otros remedios porque alivia los dolores. La Aspirina no es un narcótico, ni contiene droga alguna que tienda a uso habitual, tal como la morfina, o la cocaina.

La aspirina se toma generalmente disuelta en agua, una hora después de la comida.

ASPIRINA es el nombre sencillo dado por la casa Bayer a un descubrimiento químico. La composición de la Aspirina es bien conocida tanto por los médicos como por los farmacéuticos, y por consiguiente, no constituye secreto alguno, ni es una medicina de patente. El nombre Aspirina fué adoptado para proteger a los consumidores contra sustitutos.

La Aspirina se fabrica únicamente por la casa Bayer y se puede identificar por la Cruz Bayer que lleva cada tableta en un lado y ASPIRIN O, 5 al dorso.

Fiesta de esgrima en el Vedado Tennis Club

Bajo la competente dirección del Comandante Ramón Fonst, y auxiliado por los señores Alfredo Granados, profesor de la Sala y del doctor Lorenzo del Portillo, se verificaron en la mañana del domingo, en los terrenos de la sociedad V. T. C., la "poule" eliminatoria acordada de antemano para clasificar a los tiradores y escoger los seis que representarán a dicha sala en el próximo torneo; así como a los dos suplentes. Tarea árdua y difícil fué la efectuada, dada la fuerza de los tiradores y el tesón con que discutieron los "botonazos", tal parecía que ya había empezado el torneo oficial.

Asaltos hubo que duraron doce minutos; siendo muy celebrados todos los que verificó el comandante Eugenio Silva el cual tiró con destreza y elegancia, siendo muy felicitado por todos, así como también el comandante Fonst por su habilidad de director y juez de la poule.

El resultado fué el siguiente:

Eugenio Silva, Andrés Castellá, Fernando Veranes, Porfirio Franca, Rafael Azcárate y Adrián Maciá, 6.

Primer suplente Lorenzo Castro y segundo suplente Pablo Suárez, 2.

Nota.—Habiendo llegado algo tarde no pudieron tirar los señores Rafael Menocal y Septimio Sardiñas, dos tiradores éstos de los más fuertes con que cuenta el V. T. C., por consiguiente estos dos señores tirarán a su vez en la sala con todos los que tiraron en la poule eliminatoria por cuya causa puede que sufra ésta alguna alteración en su equipo.

Después de la fiesta fué invitado a almorzar el comandante Fonst departiendo amablemente con todos los comensales y alentando a los tiradores en su empresa y felicitándolos por la brillante labor realizada.

Asuntos electorales

LA JUNTA CENTRAL ELECTORAL

Ayer celebró sesión la Junta Central Electoral.

Entre los acuerdos adoptados figuran el de solicitar del Gobierno un aumento del crédito para gastos electorales,, y el de trasladar a la Secretaría de Gobernación una reclamación del señor Quintana, subastador de las urnas y taquillas para las elecciones.

LAS ELECCIONES EN SAN NICOLAS

La Sala de lo Civil de la Audiencia confirma dos fallos de la Junta Provincial

La Sala de lo Civil y de lo Contencioso-Administrativo de esta Audiencia ha dictado ayer dos sentencias confirmando los fallos respectivos de la Junta Provincial Electoral de la Habana recaídos en virtud de las apelaciones establecidas por don Carlos Piñeyro Romaguera contra los acuerdos adoptados por la referida Junta Provincial que declaró sin lugar los recursos establecidos contra las resoluciones de la Junta Municipal Electoral de San Nicolás, declarando válidas las elecciones verificadas en primero de Noviembre último en el Colegio número 1 del barrio del Gabriel y en el Colegio número 1 del barrio del Caimito, del referido término de San Nicolás.

Esta apelación que ha sido declarada sin lugar fué establecida, como se recordará, por el Partido Liberal, representado por el doctor José Lorenzo Castellanos.

TUMORES DEL CUELLO

Dr. Enrique Yániz

CIRUJANO

DIRECTOR DEL HOSPITAL "POCURULL".

Sagua la Grande.

.... 30d-24

Junta del Sorteo 258

De acuerdo con lo dispuesto en el artículo 25 de la Ley de 7 de Julio de 1909, han sido designados para formar la Junta que ha de presidir la celebración del sorteo 258 que tendrá efecto el sábado 9 del actual, los señores siguientes:

Presidente, Federico Mendizábal, Director General; Vocales: Por la Secretaría de Hacienda, el Tesorero General; por la Fiscalía de la Audiencia de la Habana, René Ferrán Ojea, vecino de Luz Caballero y Patrocinio, Loma del Mazo, Víbora; por la Cámara de Comercio, Antonio J. Sastre, vecino de Aguiar, 74; por la Sociedad Económica de Amigos del País, Francisco Rodríguez Ecay, y como suplente Joaquín Coello, vecino de Luz 9; por la Asociación de Tipógrafos en General, Jesús Rivacoba y como suplente Ernesto Illa, vecino de Obrapía 79, y como Notario, el doctor Enrique Roig.

Inspección Médica en la Estación Terminal

El doctor Enrique Diago, del Servicio de Inspectores médicos, ha dispuesto que los doctores del referido servicio, Olivera, Barroso y Díaz de Castro, lleven a cabo una inspección médica en la Estación Central para todo pasajero que proceda de las provincias de Camagüey y Oriente.

Los enfermos serán remitidos a las casas de salud, si pertenecieren a ellas, o al Hospital Las Animas o Número Uno si no son asociados de las sociedades regionales.

La Ruta.

POESIAS DE ALFONSO CAMIN

Ya se han puesto a la venta las últimas poesías de este vibrante poeta.

Pueden adquirirse en la librería Burgalesa, Monte número 45.

La Moderna Poesía, Obispo, 135; Cervantes, Galiano 62; La Esfera, Galiano 106; Wilson, Obispo 52; La Nueva, frente al teatro Martí y en La

TRIBUNALES

EN EL SUPREMO

EL ASUNTO DEL NOMBRAMIENTO DE SUPERVISOR DE GUANABACOA

Se declara no haber lugar al recurso de inconstitucionalidad interpuesto por el señor J. Joaquín Reyes, Alcalde Municipal por sustitución legal del Municipio de Guanabacoa, contra el Decreto Presidencial número 297, de 19 de Octubre del corriente año, que nombró al capitán del Ejército Nacional señor Ricardo Pau López, para que con el carácter de Delegado de la Secretaría de Gobernación se hiciera cargo del mantenimiento del orden en ese término municipal.

Fundamentos de tal declaración son los siguientes:

"Que según el inciso 17 del artículo 68 de la Constitucoón, corresponde al Presidente de la República proveer a la conservación del orden interior y ejercitar legítimamente esta facultad cuando nombra una persona que con el carácter de Delegado de la Secretaría de Gobernación se haga cargo del mantenimiento del orden público en un término municipal por modo extraordinario, si circunstancias especiales le sugieren la conveniencia de adoptar esa medida; porque con ese acto no invade las atribuciones que los incisos segundo y tercero del artículo 110 de la Constitución confieren al Alcalde respecto del ejercicio de las funciones activas de la Administración Municipal, ejecución de los acuerdos de los Ayuntamiento y nombramiento y remoción de los empleados de su despacho, que son los extremos que los expresados incisos comprenden sino se limita el Presidente de la República a ordenar lo que, a su juicio, estima prudente y necesario, en determinados momentos, para mantener la conservación del orden y el imperio de las leyes por cuya cumplida observancia debe velar."

EN LA AUDIENCIA

VISTAS CIVILES.—RECURSO CONTRA RESOLUCINOES DE LA JUNTA DE PROTESTAS Y OTROS

El movimiento de vistas, ayer, ante la Sala de lo Civil y de lo Contencioso Administrativo, fué el siguiente:

Se celebró la excepción dilatoria en el recurso contencioso establecido por don Julián Cendoya, contra una resolución de la Junta de Protestas.

Se celebró la del juicio de mayor cuantía, sobre prescripción de dominio y otros procedimientos, procedente del Juzgado de Primera Instancia del Sur, establecido por don José Nogueira contra los herederos o causahabientes de don José de Cotilla y otros.

Se celebró la del juicio de mayor cuantía, en cobro de pesos, procedente del Juzgado del Este, establecido por los señores Vaquer Nos y Compañía, contra don Rafael J. Alliloth y contra don Rafael Lugno y Gallo.

Se celebró la del juicio de menor cuantía, procedente del Juzgado del Sur, establecido por don Juan Cabezas y Martínez contra don Ramón Barrera Santana, sobre propiedad de un terreno y sus edificaciones.

Y se suspendió la del juicio de mayor cuantía, procedente del Juzgado del Este, establecido por Guido Coen Di Emilio, como único propietario de la firma "F. Henry Humbert C. Gel Alvazzi", en cobro de pesos.

LOS JUICIOS ORALES DE AYER

Ante las diferentes Salas de lo Criminal estuvieron ayer señalados para celebración los juicios orales de las causas contra Alejandro Valenzuela, por falsedad y estafa; contra Alfredo Gómez Gómez, por atentado; contra José Sánchez León, por rapto; contra Pedro Cuéllar, por tentativa de robo; contra Jesús M. López, por estafa, y contra Gonzalo Muñoz y otro, por atentado.

SEÑALAMIENTOS PARA HOY

Sala Primera.

Contra Eustaquio Talbello Pérez, por infracción del Código Postal. Defensor, doctor Sáinz.

Contra Francisco Oliver Navarro, por cohecho. Defensor, doctor Cárdenas.

Sala Segunda.

Contra Pedro García Porras, por lesiones. Defensor, doctor O'Nagthen.

Contra Amado Quesada González, por prevaricación. Defensor, doctor Castellanos.

Contra Enrique Pagés y la Empresa de los Ferrocarriles Unidos, por lesiones por imprudencia. Defensor, doctor Freyre.

Sala Tercera.

Contra Juan González, por disparo y lesiones. Defensor, doctor Rosado.

Contra Cirilo González, por injurias. Defensor, doctor Lombard.

Contra Francisco Pérez o Domingo Roncet, por atentado. Defensor, doctor Candia.

Contra Ignacio Díaz, por tentativa de violación. Defensor, doctor Lombard.

Contra Juan Andros, por homicidio. Defensor, doctor Freyre.

Sala de lo Civil.

Las vistas señaladas en la Sala de lo Civil y Contencioso Administrativo, para mañana, son las siguientes:

Norte.—José Manuel Martel y Santa Cruz contra el Banco Territorial de Cuba y Carmen Hernández Bofill, sobre nulidad y otros pronunciamientos. Mayor cuantía. Ponente, Cervantes. Letrados, Pagés, Tomeu. Procuradores, Yániz, Zalba, Estrados.

Güines.—Diligencias formadas para tratar de la consignación de rentas de la finca La Luisa, hecha por el arrendatario Buenaventura Lima y Marrero, conocido por Ventura. Diligencia. Ponente, Presidente. Letrados, Castellanos, Trujillo. Procuradores, Pereira, Duarte. Estrados.

Pieza separada al juicio de menor cuantía seguido por la Sociedad Mercantil Suárez y Ca, contra José Longo formado para tratar de la oposición embargo preventivo. Ponente, Portuondo. Letrados, V. Bello, Bueno. Procurados, Leanes. Parte.

Norte.—Juan Pascaul y Vilajanas, contra Brito Hermanos, en cobro de pesos. Mayor cuantía. Ponente, Vivanco. Letrados, Viondi, Bustamante. Procuradores, Castro. Parte.

NOTIFICACIONES

Tienen notificaciones en la Sala de lo Civil y Contencioso Administrativo en el día de mañana, las personas siguientes:

Letrados:

Adolfo Cabello, Luis Angulo, Rafael Calzadilla, Augusto Prieto, Joaquín Navarro, F. Vallejo, J. R. Cano, Carlos I. Piedrahita, J. D. Hernández Sánchez.

Procuradores:

L. Calderín, Reguera, Toscano, Zayas, Leanes, N. Cárdenas, L. Hernández, G. Vélez, E. Yániz, José A. Rodríguez, Pedro Rubido, G. del Cristo, Matamoros, F. Díaz Díaz.

Mandatarios y partes:

Sacramento Urgellés, Carlos Angulo, José F. Pereda, Juan F. Sardiñas, Esteban Comoglio, Alejo Febles, Juan Grau, Guillermo López, Felipe Asensio, Antonio Oliveros, José Díaz Alvarez, Santiago Domínguez.

Dr. E. L. Crabb

Enfermedades de las encías

Piorrhea, Inflamaciones, Supuraciones, Dientes flojos. Tratamiento Curativo y preventivo.

HONORARIOS: $5-00 POR SESION.

Compostela, 32, altos. Tel. A-2328

28487 25d.

LOS DISPEPTICOS DESESPERADOS

recobran la esperanza después de probar la eficacia del gran remedio para el estómago.

ELIXIR ESTOMACAL

STOMALIX

SAIZ DE CARLOS

Hasta ahora ha sido difícil curar casos de indigestión crónica. Las dietas especiales, los alimentos saludables, los remedios convencionales dejan con frecuencia de producir alivio y la víctima se desanima y al fin se desespera.

Pruébese ahora un remedio que opera según un nuevo principio fisiológico. No se requiere un cambio de alimentos ni una dieta rigurosa, sino que se tome con la alimentación ordinaria una cucharada de **Stomalix** disuelto en agua. Con esta medicación podrán continuarse las tareas cotidianas con el espíritu alegre, pues el malestar del estómago comienza á desaparecer en seguida y se recupera el buen humor y la lozanía.

Purgatina, SAIZ DE CARLOS. Cura el extreñimiento, pudiendo conseguirse con su uso una deposición diaria. Los enfermos biliosos, la plenitud gástrica, vahidos indigestión y atonía intestinal, se curan con la PURGATINA, que es un tónico laxante, suave y eficaz.

De Venta: Farmacias y Droguerías.

J. Rafecas y Ca., Obrapía, 19. Unicos Representantes para Cuba.

FOLLETIN 59

E. DE RICHEBOURG

JUAN LOBO

VERSION ESPAÑOLA DE E. PASTOR Y BEDOYA

SEGUNDO TOMO

De venta en la Librería de José Albela, Belascoain, 32-B. Teléfono A-5893. Apartado 511. 3 tomos: 75 cts.

(Continúa.)

franceses son menos escrupulosos que mis compatriotas. Pero de todos modos, si yo lo hubiera sabido...

El Barón abrió un cajón de la mesa en que había oro y billetes, y su vista tranquilizó a la inglesa.

—Tomad, dijo, dando a cada criado, además de su cuenta, un billete de mil francos.

Los criados se retiraron.

—Decididamente, exclamó el Barón cuando se quedó solo, todo marcha a las mil maravillas. La pequeña historia inventada por Blaireau ha sido creída como un artículo de fe. Mil francos hacen decir mentiras más fuertes. ¡El dinero! ¡El dinero! Ahora, esperemos la sorpresa que me ha anunciado Blaireau.

Al día siguiente, las diez de la mañana, un carruaje, que parecía ser propio, se detuvo delante de la verja del jardín de la casita de Port-Marly, apeándose de él seguidamente un hombre que representaba setenta años de edad.

Era grueso y bajo, y parecía andar con dificultad, a pesar de ir apoyado en un grueso bastón con puño de oro.

—¿El señor barón de Simaise? preguntó al criado que salió a abrir.

—El señor Barón está en casa, contestó el criado.

—Dadle esta tarjeta.

El criado tomó la tarjeta, y leyó.

Doctor Charronneau,

médico Alienista

Y seguido del Doctor penetró en la casa y dió la tarjeta a Jenny para que se la entregara al Barón.

Un momento después, el Barón recibió al Doctor.

El Barón quiso cerrar la puerta, pero el Doctor le dijo:

—No os toméis ese trabajo, señor Barón; todo el mundo puede oír lo que tengo que deciros. Primeramente, dispensadme la libertad que me he tomado viniendo a vuestra casa sin llamarme. Por mi tarjeta sabéis mi nombre y la profesión que ejerzo: médico alienista. Mi nombre es conocido en toda Europa, y muy especialmente en Inglaterra. Tengo en Auteuil una casa de salud. Habéis escrito a Mr. Eddison, de la casa Collins, Eddison, Capper y Compañía, de Liverpool, a propósito de una joven, sobrina de Mr. Eddison, que ha perdido la razón.

Estas palabras tranquilizaron al Barón, que reconoció en su interlocutor a Blaireau.

—Es verdad, contestó.

—Habéis escrito no una, sino dos cartas a Mr. Eddison.

—Sí, dos cartas.

—Mr. Eddison se disponía a contestar a la primera cuando recibió la segunda. Vuestra primera carta, señor Barón, participaba a Mr. Eddison la inesperada muerte de vuestro hermano, dándole a conocer la situación en que se hallaba la señorita Lucy Grandas, su sobrina, única hija de una hermana a quien amaba mucho. Mr. Eddison, a quien no tengo el honor de conocer, es, según tengo entendido, un excelente sujeto. En esta carta, añadió Blaireau sacando un papel del bolsillo, Mr. Eddison, olvidando lo pasado y los disgustos que le ha dado su sobrina, la perdona y la llama a su lado. Desgraciadamente, la enfermedad que padece la señorita Lucy Grandas le obliga a tomar otra determinación. No puede abrirle las puertas de su casa, pero desea tenerla cerca de sí para prodigarle los cuidados que reclama su situación. Quiere colocarla en una casa de salud de Liverpool. Esta casa está dirigida por el célebre Husson, colega e íntimo amigo mío. Al recibir vuestra segunda carta, Mr. Eddison se dirigió a casa del doctor Husson, y ambos decidieron que Lucy Grandas salga cuanto antes para Inglaterra. Ved la carta que con este motivo me ha dirigido el doctor Husson. Podéis leerla.

El Barón tomó la carta que la daba Blaireau.

—No tengo que hacer ninguna objeción, dijo después de leerla.

—¿De manera que podré cumplir sin entorpecimiento alguno el encargo que me da mi colega Husson?

—Yo no tengo ningún derecho sobre esa desventurada, y me someto ciegamente a la voluntad de su tío, su único pariente, según creo.

—En ese caso señor Barón, haré lo que me manda el doctor Husson.

El Barón se inclinó.

—Esta noche mandaré una de las mejores enfermeras de mi casa de salud para que se encargue de la pobre loca, y mañana o pasado mañana vendré yo mismo para llevármela a Auteuil, donde la recogerá el doctor Husson. El Doctor, como habéis visto, no fija el día de su llegada; de manera que lo será extraño que la estancia de Lucy Grandas en mi casa se prolongue más de lo que lo espero, quince días, tres semanas, un mes tal vez. No necesito deciros que no carecerá de nada durante ese tiempo. La mujer a quien voy a confiarla es una especialidad.

—Estoy convencido, señor Doctor, de que Lucy será tratada en vuestra casa con todos los miramientos y la dulzura que requiere su desgracia.

—¿Puedo ver a la enferma?

—Sin duda. Tened la bondad de seguirme.

Jenny y el criado que había servido de introductor a Blaireau, no perdieron una sola palabra de esta escena.

Una hora después se la sabían de memoria todos los criados de la casa.

Lucy, sentada en la otomana, jugaba con los dedos de sus hermosas manos, como pudiera hacerlo un niño.

La entrada del Barón y Blaireau interrumpió su ocupación.

Se levantó, miró a su alrededor temerosamente, y acercándose a Blaireau, le dijo en voz baja:

—¿Habéis visto al pájaro negro?

—Os pregunta, en inglés, si habéis visto al pájaro negro, se apresuró a decir el Barón. No habla más que del pájaro negro. Es un misterio que no acierto a explicarme.

—No le digáis que estoy aquí, añadió Lucy. Me busca y no quiero que me encuentre. No, no me encotrará.

Se sentó en la otomana, y volvió a jugar con sus dedos.

—Verdaderamente es una desgracia, murmuró Blaireau. ¡Una mujer hermosa!...

—Ya lo veis; su locura es tranquila.

Blaireau meneó la cabeza.

—La locuras tranquilas son a veces más terribles que las furiosas, dijo. Podremos vivir sin temor. No recobrará nunca la razón.

La Marquesa les había vuelto la espalda y tenía los ojos clavados en el suelo como si buscara alguna cosa. Por fin se inclinó, y cogiendo una mosca que le subía por la falda, la colocó en la palma de la mano para darla calor.

—¿Qué hace? preguntó Blaireau en voz baja.

—Devolver la vida a una mosca que se muere de frío. Es su entretenimiento favorito. Después la dejará volar.

—Por lo que me decís y por lo que veo, deduzco que no nos costará mucho trabajo guardarla.

Los dos miserables se retiraron, dejando entregada a la loca a su obra de resurrección.

XXXV

La paloma y los buitres

El Barón condujo a Blaireau a sus habitaciones, cerrando cuidadosamente la puerta que les ponía en comunicación con el resto de la casa.

Blaireau se dejó caer en un sofá, y echándose hacia atrás negligentemente, dijo:

—¿He representado bien mi papel de médico viejo?

—A la perfección. Al veros, me alarmé. Sí, me habéis dado un mal rato. ¿Quién había de reconoceros?

—¡Ja! ¡Ja! ¡Ja!

—No sabía que tenías el talento de disfrazaros como Mr. Prevost o Mr. Samson, los dos grandes actores del teatro de la Comedia. Esos cabellos blancos, ese abdomen cuadrado, hasta la voz parece distinta... Creo que engañarías a observadores más perspicaces que yo...

—¿Habéis hecho todo lo que convenimos?

—Todo.

—¿Se han tragado la bola?

—Como si fuera de miel.

—Perfectamente.

—A mí mismo me ha llamado la atención la facilidad con que se han dejado convencer.

Una sonrisa diabólica se asomó a los labios de Blaireau.

—Ese es el mundo, amigo mío, exclamó, y esos los hombres. Se cree más fácilmente el mal que el bien, y cuando se trata de otro, se sabe con más placer lo que perjudica que lo que favorece. Los hombres son siempre los mismos: envidiosos, egoístas, malvados. Los conozco porque los he estudiado mucho. El mejor no vale nada. El mal, señor Barón, es el rey del mundo. Vuestros criados se han convertido en vuestros auxiliares. Por este lado podemos estar tranquilos. Si después de lo que les habéis dicho abrigaban todavía alguna duda, ya no la tienen. Mientras nosotros hablábamos, ellos escuchaban, y a estas horas no habrá en toda la casa quien no sepa el objeto de mi visita. Ahora voy a enseñaros la nota de que os tengo hablado.

Y sacando un papel del bolsillo, se lo dió al Barón.

El Barón, al fijarse en la suma, porque era una cuenta lo que le había dado Blaireau, hizo un gesto de desagrado.

—¡Doscientos mil francos! exclamó.

—¿Os parece excesiva la cifra, señor Barón? preguntó Blaireau.

—En efecto, no creí que subieran a tanto las gratificaciones: sesenta mil francos.

—Todo se paga en este mundo con relación al servicio que se presta. Aquí no se trata de una mercancía a precio fijo que se compra, ni de un valor que se cotiza en la Bolsa. Cuanto más difícil es un asunto, cuanto más cuidados reclama, más riesgos ofrece y mejor retribuídos deben ser los que se deciden a emprenderle. Pero no discutamos las cifras. Es feo discutir los asuntos de dinero. Yo me opongo siempre a esta clase de discusiones. Las cosas se toman o se dejan. Todavía es tiempo, señor Barón. Aceptad el negocio en las condiciones que os propongo, o dejadle.

—Le acepto, señor Blaireau.

—Y debéis daros por bien servido. Hago por vos lo que no haría por nadie.

El Barón se sonrió de una manera que le llamó la atención a Blaireau.

Pero el agente de negocios no se dió por ofendido.

—Habréis advertido, señor Barón, dijo, que en ese papel no hablo de la suma que tendréis que pagar cada año durante el tiempo que vuestra cuñada esté bajo nuestra protección. Para esta atención tendréis qu efijar en vuestro presupuesto la cantidad de veinticinco mil francos. No es mucho, pero se arreglarán los gastos de modo que basten a cubrirlos. Estará a su lado, sin abandonarla un solo momento, una mujer, que llegará aquí esta misma noche. Como comprenderéis, la condenamos a reclusión perpetua. Sin embargo, ha aceptado. Es un acto de abnegación que merece ser pagado espléndidamente. Necesitamos, además, un hombre seguro, una especie de cancerbero. Le tengo también, y partirá esta misma noche para tomar posesión de su empleo. No diréis que he perdido el tiempo. Dentro de algunos días estará todo preparado para recibir a nuestra pensionista. Pasado mañana vendrá a buscarla el doctor Charronneau. No la conducirá a Auteuil, sino a casa de una persona de su confianza, que vive en una pequeña aldea, a veinticinco leguas de Port-Marly, en el camino de París a Strasburgo. Allí estará uno o dos días, el tiempo necesario para que descanse. Después seguirá su camino. Obro de esta manera por prudencia. Las circunstancias no son a propósito para valerse de los medios de conducción generales. Nadie debe saber dónde va vuestra cuñada. Desconfío de las personas curiosas. El niño nacerá a su tiempo. Si nace muerto, haremos un hoyo en cualquier parte para enterrarle, y todo habrá concluído. Si vive, ya veremos lo que se hace de él. Vos decidiréis de su suerte. ¿Tengo algo más que deciros? Sí. Arreglaos de modo que los criados permanezcan aquí hasta el momento de partir vuestra cuñada. Después no tendréis que volver a ocuparos de nada; cerrad la casa, si os conviene, y volved a París, donde tantas felicidades os esperan.

El Barón se mordió los labios.

Blaireau había adivinado que el Barón deseaba cambiar aquella vida oscura por la vida brillante de París.

—Tomad vuestra nota, dijo el Barón a Blaireau.

C 7540 34-6

EN LOS BALKANES

VIENE DE LA PRIMERA

nubio (Rumanía) han capturado 60 oficiales, 3,600 soldados y tres baterías de cañones de campaña.

PROGRESAN LAS FUERZAS FRANCO-SERBIAS

Paris, Diciembre 6.

El Ministerio de la Guerra anunció hoy que las fuerzas francoserbias han realizado nuevos progresos en el frente de Macedonia. Durante los combates de ayer se hicieron 125 prisioneros.

Al Norte de Monastir se está librando un violento combate de artillería.

LO QUE DICE EL MINISTERIO DE RELACIONES EXTERIORES INGLES

Londres, Diciembre 6.

El Ministerio de Relaciones Exteriores dice que hay motivo para creer que los despachos de la prensa no describen la verdadera situación en Atenas, no solo porque los realistas han logrado recuperar el control del cable y de la censura de la prensa, sino porque los corresponsales de la prensa aliada en Atenas viven bajo amenazas de violencia personal, igual que todo aquel que se le supone simpatiza con la causa venizelista. El Ministerio de Relaciones Exteriores agrega:

"Desgraciadamente, hay motivo para creer que se han cometido actos muy graves de violencia por las fuerzas realistas y por el populacho."

LA SITUACION EN ATENAS

Londres, Diciembre 6.

En un despacho fechado el martes el corresponsal en Salónica de la Agencia Reuter dice que, según noticias fidedignas de Atenas, se está guardando el orden, pero continúan los arrestos de los partidarios de Venizelos. En el Pireo renace la tranquilidad. Está ocupado por destacamentos de tropas aliadas. El servicio ferroviario entre Atenas y el Pireo no está interrumpido, pero los reclutas han cortado las líneas telegráficas y telefónicas.

El gobierno provisional ha recibido noticias de grandes excesos cometidos en Larissa, donde se cerraron todas las tiendas, por temor al saqueo. Partidas de reservistas marchaban gritando: "¡Mueran los venizelistas!" El pánico se ha apoderado del pueblo. Lo mismo ocurrió en Trikkala y Vols.

EN EL FRENTE RUSO

PARTE OFICIAL ALEMAN

Berlín, Diciembre 6.

Las tropas rusas volvieron a atacar ayer, sin éxito, en el bosque de los Cárpatos al Norte del Paso Tartar y en el Ludova. Los rusos atacaron vigorosamente en el valle Trous y lograron llegar a las segundas posiciones alemanas. Al Norte del Paso Ortuz fué capturado un punto de apoyo ruso.

LA GUERRA EN EL MAR

CAÑONERO FRANCES A PIQUE

Londres, Diciembre 6.

El cañonero francés "Surprise" ha sido echado a pique por submarinos alemanes en Funchal, Madeira, según anuncia el Ministro portugués de Marina, en despacho inalámbrico que se ha recibido de Lisboa en esta capital. Treinta y cuatro de los tripulantes del cañonero perecieron.

LOS TRIPULANTES DEL "JOHN LAMBERT."

Nueva York, diciembre 6.

La tripulación del vapor "John Lambert," que navegaba con bandera americana, ha llegado en el trasatlántico francés "Espagne." Declaran los tripulantes que un submarino alemán hundió el "John Lambert" sin previo aviso, el día 22 de noviembre. Ocho de los tripulantes son ciudadanos americanos.

EL HUNDIMIENTO DEL "LAMBERT".

Washington, Diciembre 6.

El hundimiento del "John Lambert" fué comunicado al Departamento de Estado por la Embajada americana en París; pero como se dice que el barco era un mercante francés que había salido de Montreal para el Havre, no se han pedido más detalles.

VAPORES HUNDIDOS

Londres, Diciembre 6.

El vapor español "Uribitarte", de 1756 toneladas, y el vapor griego "Tofó", de 2,615 toneladas, fueron torpedeados. Las tripulaciones de ambos barcos se salvaron.

MAS VAPORES HUNDIDOS

Londres, Diciembre 6.

Unos cuantos portugueses perecieron a bordo de los vapores "Kanguroo" y "Dacia", los cuales fueron torpedeados. Un despacho procedente de Lisboa dice:

"Se han recibido noticias de Madera diciendo que 34 personas perecieron en el bombardeo de Funchal. Los submarinos bombardearon la costa durante dos horas, pero sin causar grandes perjuicios.

Los vapores "Kanguroo" y "Dacia" fueron torpedeados."

El "Surprise" era un barco de 636 toneladas, llevaba una dotación de 100 hombres y fué construido en 1895.

El "Dacia" era un vapor inglés que se ocupaba en tender el cable.

El "Kanguroo" era un vapor de 2,413 toneladas.

LLOYD GEORGE PRIMER MINISTRO

Londres, Diciembre 6.

Mr. David Lloyd George ha derrocado al gobinete de Mr. Asquith, y asumirá la jefatura del gobierno.

El nuevo gobierno será de coalición, como el viejo; pero no es probable que obtenga el mismo apoyo armonioso que alcanzó la primera coalición gubernamental, siendo así que ha nacido en medio de nuevas desavenencias entre los distintos bandos.

El anuncio oficial del nuevo cambio ministerial dice:

"El Rey volvió a dar audiencia esta tarde a Mr. Bonar Law, quien le indicó que no podía formar nuevo ministerio. Entonces Su Majestad llamó a Mr. Lloyd George, quien, accediendo a la súplica del soberano, se comprometió a organizar el gobierno."

Londres, Diciembre 6.

Este resultado surgió de otro día de inusitada actividad y de conferencias y un día de incertidumbre intensa en todo el país.

Esta tarde parecía que los esfuerzos personales del Rey pudieran solucionar la situación, y muchos creyeron que continuaría el régimen Asquith.

El Rey llamó a los líders de partidos al Palacio de Buckingham y conferenció con ellos más de una hora.

Hace muchos años que un gobernante inglés no se ve obligado a reunir a los representantes de distintas fracciones cara a cara, cuando han demostrado que son incapaces de solucionar sus diferencias entre ellos; pero hasta ahora no había surgido una crisis tan grave que necesitara que el Rey tomase semejante medida.

Lo que ocurrió en el Consejo es un secreto; pero se supone que el Rey trató de reconciliarlos.

Después el Rey le concedió una audiencia a Mr. Bonarlow, el cual se negó a formar un nuevo ministerio; siguiéndole en turno Mr. Lloyd George, el cual aceptó la responsabilidad tal como se esperaba haría, si se le presentaba la oportunidad.

El anuncio oficial esta noche de que Mr. Lloyd George se había comprometido a formar el nuevo gabinete con la cooperación de Mr. Bonarlow, era un aviso que el nuevo gobierno sería de coalición. No era posible un partido de gobierno, porque ni los Unionistas ni los Liberales tienen mayoría en la Cámara de los Comunes; cualquiera de los dos tendría que unirse, bien a los Nacionalistas Irlandeses o a los Obreristas para tener mayoría. Los Nacionalistas se han negado a participar en el gobierno hasta que se establezca la autonomía.

Los Obreristas son enemigos acérrimos de Mr. Lloyd George, porque se sienten agraviados porque Lloyd George dijo que los obreros habían puesto sus intereses personales, por encima del interés nacional, algunas veces durante la guerra.

El país espera ansioso que se levante el telón sobre el próximo acto de esta histórica y remarcable crisis, con una expectación jamás igualada en el nacimiento angustioso de ningún otro gobierno anterior. El Ministerio de Lloyd George significa la dirección de una guerra por una dictadura en forma de un Consejo interior del Gabinete y significa la desaparición de los viejos estadistas, cuya supremacía en los Consejos de la Nación, hasta que ellos decidían retirarse voluntariamente, ha sido hasta ahora considerado por el pueblo inglés como una cosa natural.

Mr. Asquith, Mr. Balfour, el Vizconde Grey y Lord Lansdowne "tienen que irse", ha estado pregonando la prensa de Lloyd George. Pero la retirada de esos hombres la ve el pueblo con temor, por creer que sus conocimientos y experiencias, son tan necesarios al Gobierno como lo es el empuje del grupo que lo sucede a ellos.

Mr. Lloyd George se ha comprometido a formar un Consejo de Guerra, y la selección de los que han de formar esta dictadura será la labor más importante que tendrá que realizar, Andrew Bonarlow, Lord Derby y Sir Edward Carson, todos conservadores son los candidatos más probables.

La Cámara de los Comunes se reune mañana; pero no se espera que se trate del nuevo gobierno.

La nota oficial de esta noche dice que la sesión será formal y que no se contestará ninguna pregunta.

Hablando en un meeting hoy, Lord Derby dijo que era aparente que el gobierno no dominaba la situación existente. Que lo que se necesitaba era una pequeña comisión que resolviera con prontitud cualquiera cuestión y hacer que el Departamento correspondiente cumpla lo acordado. Si no se hace eso corre gran peligro de que fracasen los planes del Estado Mayor el año entrante.

Por ese motivo—dice Lord Derby—que se asociaba al proyecto de Lloyd George—que dispone que una comisión considere todas las cuestiones relacionadas con la guerra.

DE LA LEGACION ALEMANA

CUARTEL GENERAL ALEMAN

Diciembre 6 de 1916.

TEATRO DE GUERRA DEL OESTE

También ayer hubo temporalmente fuertes duelos de artillería en el sector del Somme. Fuera de esto, nada de importancia ha ocurrido.

TEATRO DE GUERRA DEL ESTE

Frente del Príncipe Leopoldo.—Nuestras posiciones en el Nayarovca están bajo vivo fuego de artillería del enemigo.

Frente del Archiduque José.—Los rusos atacaron en los Cárpatos al Norte del Paso Tartar y cuatro veces en el Ludova. Sus nuevos sacrificios en hombres no les reportaron ningún éxito. El número de prisioneros en los combates, ventajosos para nosotros, en el Verchdobry, aumentó a 215 y el botín a 5 ametralladoras y 4 lanza-minas. La fuerte presión rusa en el valle de Trotusul contra nuestra más avanzada línea fué contenida en la de antemano preparada segunda posición situada cerca detrás de la primera. Al Norte del paso Oituz hemos capturado, con pequeñas pérdidas nuestras, un punto de apoyo ruso, quedando en nuestras manos 60 prisioneros. En el valle Bazka, al Sudeste del Llano de Kezdivasarhely, una incursión llevada a cabo por tropas alemanas y austro-húngaras nos valió una considerable parte de la posición rumana con 2 oficiales y 80 soldados hechos prisioneros y mucha munición acumulada allí.

Frente del Mariscal Von Mackensen.—El ejército noveno en su avance victorioso se aproxima combatiendo al ferrocarril de Bucarest a Ploesci y Kampina. Bajo la influencia de este movimiento el enemigo evacuó sus posiciones al Norte de Sinaya, que después de lucha fué capturada por grupos austro-húngaros. El ejército del Danubio, después de limpiar de enemigo a los pueblos en la ribera meridional del Argesul, avanzó hacia Bucarest. Ataques rusos en el Danubio, desde el Este, fueron rechazados.

En la Valaquia occidental, tropas alemanas y austro-húngaras bajo el mando del coronel Von Szive, persiguen a las fuerzas rumanas copadas que se retiran en completa confusión. Nuestras tropas forzaron al enemigo a librar combate en el Alt, en cuya ribera oriental le está bloqueada la salida. Ayer perdió allí 4 cañones y como prisioneros 6 oficiales y 1,600 soldados. Además, fueron capturados ayer en el frente principal, 4,400 rumanos. En el ferocarril al Nordeste de Bucarest cayeron en nuestras manos considerables existencias de trigo compradas por el gobierno inglés y marcadas como tales con etiquetas.

En el frente de la Dobrudcha hay calma.

En los combates en la Macedonia cerca de Gradenisca, al Este del Cerna, regimientos búlgaros salieron victoriosos contra los serbios, que primero habían penetrado en parte de sus posiciones. Más al Sur, se han desarrollado nuevos combates.

RESUMEN DE LA SITUACION MILITAR

Nueva York, diciembre 6.

Bucarest, capital de Rumanía, se halla en manos de las fuerzas de las Potencias Centrales.

A los cien días, exactamente, de haber declarado la guerra Rumanía, hállanse los aliados teutónicos dominando unas 50.000 millas cuadradas de territorio rumano, virtualmente la mitad del Reino, desde los Alpes de la Transilvania al Noroeste de la capital hasta el Danubio, al Sur de la misma, así como de una parte considerable de la Dobrudja y persiguen probablemente todavía a los ejércitos rusos y rumanos que han procurado contener a las fuerzas invasoras.

Coincidiendo con el anuncio de la caída de Bucarest, viene la noticia de la captura del importante centro ferroviario de Ploechti, al Norte de la capital, cuya conquista coloca en manos de los invasores el último ferrocarril por el Oeste, y les da el extremo de la línea que va hacia el Norte hacia Jassy, donde está establecida ahora la capital de Rumania.

No han llegado detalles todavía acerca de cómo culminó este gran empuje de los ejércitos del General Von Falkenhayn y el Feld Mariscal Von Mackensen y se ignora si los rumanos y rusos lograron escaparse completamente y refugiarse detrás de la línea de Bucarest. Antes de anunciarnos la captura de Bucarest y Ploechti, noticias extra-oficiales habían indicado que cuatro divisiones de los defensores se hallaban en peligrosa proporción en la región al Este de Bucarest, y en peligro de ser envueltas.

Por el Noroeste, en la región de los Cárpatos, cerca de la frontera de Bukowina y a lo largo del frente de la Moldavia, la ofensiva rusa no encuentra, al parecer, mucho éxito. En los Cárpatos, al Oeste de Jablonitza, los rusos ocuparon una altura pero luego fueron expulsados de ella a cañonazos. Hacia el Sur lograron penetrar en la segunda línea de las defensas alemanas en el Valle de Trotus, pero aquí los defensores lograron contenerlos. Al Norte del Paso Oituz y al Sudeste de Kedzi Varsahely los austro-germanos arrebataron posiciones a los rusos.

David Lloyd George es el nuevo Primer Ministro de la Gran Bretaña. Después de negarse Andrew Bonar Law a aceptar la Jefatura del gobierno, el Rey Jorge confió la misión de formar nuevo ministerio a Mr. Lloyd George, quien aceptó. Dícese que el nuevo gabinete será de coalición.

Nuevas alturas fortificadas al Noroeste de Budimirtra, en Serbia, han sido capturadas por los serbios a los búlgaros y alemanes, según el Ministerio de la Guerra de Salónica. Los búlgaros, por su parte— según dice Berlín—han expulsado a los serbios de las posiciones que ocupaban cerca de Gradeshnitsa. Se está efectuando un violento bombardeo al Norte de Monastir.

Los alemanes nuevamente han emprendido un ataque bastante intenso en el sector de Verdún, contra las laderas del Este de la famosa colina 304, cerca de Avocourt. El mismo París dice que el ataque alcanzó un resultado parcial, logrando los alemanes sentar la planta en algunas de las trincheras avanzadas francesas. Por lo demás, no ha habido en el frente francés más que bombardeos y operaciones de menor importancia.

En los teatros austro-italiano y ruso los grandes cañones siguen desempeñando el papel principal. Los rusos han bombardeado fuertemente la región de Narayuvka, en la Galitzia.

Los submarinos alemanes han bombardeado a Funchal, Madeira, y echado a pique al cañonero francés "Sarprisi" y a un vapor inglés y otro francés. Perecieron 37 tripulantes del cañonero.

NOTAS VARIAS DE LA GUERRA

PROTESTA DEL PAPA

Londres, Diciembre 6.

En despacho de Roma se dice que el Papa ha enviado una protesta a Alemania por no haber permitido al Cardenal Mercier asistir al último Consistorio.

PARA TERMINAR LA GUERRA

Washington, Diciembre 6.

El Representante Mr. Lindbergh presentó hoy una resolución en la Cámara de Representantes por la

Unión Industrial y Comercial

ASOCIACION NACIONAL DE SEGUROS CONTRA ACCIDENTES DEL TRABAJO

Lonja del Comercio, 3er. piso. Teléfono A-9826. Apartado 2001

DIRECTORES. — Presidente: Excmo. señor don Ramón Planiol. Vice Presidente 1o.: Pedro Sánchez Gómez. Vice Presidente 2o.: Pablo Martínez y Diaz. Interventor: Manuel Gómez. Vocales: Ernesto B. Calbó; S. Benejam; Victoriano González; Vicente González Nokey; Ladislao Diaz; doctor A. S. de Bustamante; Angel Barros y Freire; R. Argüelles. Suplentes: Angel Estrugo; Manuel Santeiro; Luis Dediot; Enrique Aldabó; Teodoro Ros; Angel Velo.

ABOGADO CONSULTOR: doctor José María Collantes. ABOGADO ASUNTOS JUDICIALES: doctor José López Pérez. SECRETARIO GENERAL: doctor Agapito del Busto. MEDICO DIRECTOR: doctor Gustavo de los Reyes.

Muy interesante:

El próximo día 16 de Diciembre empezará a regir LA LEY DE ACCIDENTES DEL TRABAJO de 12 de Junio del año actual.

El Artículo XXXV de esta Ley, dispone:

"ARTICULO XXXV. — TODOS LOS OBREROS QUE PRESTEN SUS SERVICIOS EN LAS EMPRESAS O INDUSTRIAS A QUE SE REFIERE ESTA LEY TENDRAN QUE SER ASEGURADOS POR CUENTA DE SUS PATRONOS COMO RESPONSABLES DIRECTOS DE LOS ACCIDENTES QUE PUDIERAN SOBREVENIRLES CON OCASION DEL TRABAJO QUE REALIZAN. LA OBLIGACION DE ASEGURAR A LOS OBREROS COMPRENDIDOS EN LOS BENEFICIOS QUE SEÑALA ESTA LEY ES INELUDIBLE EN TODOS LOS CASOS."

LA UNION INDUSTRIAL Y COMERCIAL ha sido constituída expresamente para efectuar los Seguros a que se refiere el citado artículo y proporcionar a los industriales y comerciantes todas las ventajas compatibles con el cumplimiento de la Ley.

El sistema de MUTUALIDAD establecido por esta Asociación, garantiza a los asegurados por ella que las PRIMAS que satisfagan, liquidables anualmente, **son estrictamente las indispensables** para asegurar el pago de las RESPONSABILIDADES por los accidentes que ocurran; puesto que el exceso que anualmente resulta **se reintegra a los asegurados** en la proporción de sus respectivas cuotas como corresponde a su condición de mutualistas.

Es, pues, indiscutible, que ninguna Compañía de Seguro puede ofrecer las garantías y ventajas que la

Unión Industrial y Comercial

Antes de decidirse a asegurarse en otra Compañía, solicítense informes y tarifas de la

Unión Industrial y Comercial

Por escrito, teléfono, o personalmente, atenderemos sin demora todas las solicitudes.

AGENTES GENERALES:

Pablo Curbelo y Eustaquio López Sánchez.

AGENTES LOCALES:

HABANA: Dr. Bernardo Novo.—Apartado 1682. (Interior).
Cirilo Betancourt. San Ignacio, 50, altos. Teléfono I-1595.
MATANZAS: José Laviano.—Sobrinos de Bea y Compañía.
PINAR DEL RIO: Saturnino Barbero.
SANTA CLARA: Rosendo Carrillo. Hotel Telégrafo.
Alejandro Nogués.—Sagua la Grande.
Mario Alcalde.—Cienfuegos.
Dr. Alvaro Caballero.—San Fernando, 143.—Cienfuegos.
Roberto Cervera.—Apartado 958.
ORIENTE: Bonoso Tavio.—Apartado 958.
CAMAGUEY: José Vicente Castillo.—Heredia Alta, 49.
Luis Iglesias.—Gibara.

C7494 In.-3-Dic.

LIQUOZONE
Ha Sido Mejorado

Este famoso germicida ha sido mejorado considerablemente durante los 15 años que venimos manufacturandolo. El último producto contiene todas estas mejoras.

Para que se pueda distinguir el producto nuevo, del antiguo, le llamamos LIQUOCIDE.

LIQUOCIDE es lo mismo que Liquozone, con excepción de éstas mejoras. Es simplemente una forma nueva mejorada.

Para conseguir este nuevo producto, pídase el

Liquocide

Téngase presente el nombre nuevo, al comprarse este producto.

The Liquozone Company, Chicago, E. A. U.

Dr. Armando Crucet

CIRUJANO DENTISTA

De vuelta de su viaje científico, se ha hecho cargo de su consulta. Especialidad en el tratamiento de la Piorrea alveolar. **Consulado, 20. Teléfono A-4021.**

26970 6 d

CASTORIA
para Párvulos y Niños

Castoria es un substituto inofensivo del Elixir Paregórico, Cordiales y Jarabes Calmantes. De gusto agradable. No contiene Opio, Morfina, ni ninguna otra substancia narcótica. Destruye las Lombrices y quita la Fiebre. Cura la Diarrea y el Cólico Ventoso. Alivia los Dolores de la Dentición y cura la Constipación. Regulariza el Estómago y los Intestinos, y produce un sueño natural y saludable. Es la Panacea de los Niños y el Amigo de las Madres.

"Durante muchos años he recetado su Castoria en mi práctica, con gran satisfacción para mí y beneficio para mis pacientes."
Dr. E. Down, Filadelfia (Pa.)

"Puedo recomendar de corazón al público su Castoria como remedio para dolencias de los niños. Lo he probado y lo encuentro de gran valor." Dr. J. E. Waggoner, Chicago (Ills.)

Los niños lloran por la Castoria de Fletcher

THE CENTAUR COMPANY, NUEVA YORK, E. U. A.

Para Crecer Pelo en una Cabeza Calva

POR UN ESPECIALISTA

Millares de personas sufren de calvicie y caída del cabello y habiendo probado sin resultados satisfactorios todos los remedios que se anuncian para hacer crecer el pelo, han acabado por resignarse y aceptar la calvicie y los desagrados que la acompañan. No obstante, nadie debe desesperar, pues la sencilla receta casera que pasamos a dar ha hecho crecer el cabello después de años de calvicie y es también sin rival para devolver al pelo canoso su color natural, así como para detener la caída del cabello y para destruir la caspa. La receta en cuestión se la preparará cualquier boticario a quien usted se la lleve y es como sigue: Bay Rum (alcoholado) 180 gramos: Lavona de Composee, 60 gramos, menthol, 2 gramos. Si la desea perfumada le podrá agregar 4 gramos de su perfume favorito. Esta preparación es muy recomendada por doctores y especialistas y es absolutamente inofensiva, puesto que no contiene ninguno de los ingredientes venenosos que con tanta frecuencia se usan en tónicos para el cabello.

cual se dan instrucciones a las Comisiones de Relaciones Exteriores del Senado y de la Cámara para que, conferenciando con el Presidente, formulen planes que tiendan a poner fin a la guerra. Si esos planes no dan resultado, deberán recomendar una legislación que impida la prolongación de las hostilidades.

MR. BRYAN EN CAMPAÑA

Washington, diciembre 6.

Circulan rumores persistentes de que Mr. William J. Bryan está tratando de llevar a cabo un movimiento entre el pueblo americano, verdaderamente sensacional, en pro de la paz.

De Méjico

LOS AMERICANOS EN CHIHUAHUA.

El Paso, diciembre 6.

Todos los americanos que residían en Chihuahua cuando Pancho Villa ocupó aquella ciudad, se escondieron en los sótanos de las casas, en donde permanecieron seis días.

MUNICIONES PARA CARRANZA

Ciudad de Méjico, diciembre 6.

A pesar de los esfuerzos de los Estados Unidos para impedir la importación de pertrechos en Méjico, un millón de balas de fusil se han recibido, vía Veracruz, consignadas como artículos de ferretería.

LA CAMPAÑA DE FELIX DIAZ

Washington, Diciembre 6.

En el Departamento de Estado se ha recibido la noticia de que Félix Díaz con seiscientos partidarios se encuentra ahora en la frontera de Guatemala y Méjico, preparado para iniciar una nueva revolución.

Dícese que los carrancistas han reconquistado a Parral. La noticia no ha sido confirmada.

SE CREE QUE EL GENERAL CARRANZA HA RATIFICADO EL PROTOCOLO DE LA FRONTERA

Washington, Diciembre 6.

Dícese que Alberto J. Paun, el cual llevó al general Carranza el protocolo de la frontera, acordado en Atlantic Cit, ha emprendido viaje de regreso a los Estados Unidos. Esta noticia, aunque no oficial, ha hecho suponer a los funcionarios del Departamento de Estado que el Jefe supremo ha ratificado el documento.

Deportes

EL PUGILISTA JORGE CARPENTIER

París, Diciembre 6.

El deseo personal de Jorge Carpentier, aviador francés y campeón pugilista europeo de gran peso, es seguir con el cuerpo de aviación en el frente. Esta ha sido su declaración cada vez que se le han hecho proposiciones para concertar un match en los Estados Unidos. La noticia de que se le ha dado licencia para celebrar un encuentro con Jess Willard en Norte América es por lo tanto prematura.

Dícese aquí que Carpentier boxeando en los Estados Unidos podría contribuir de un modo sustancioso al fondo de socorros de la guerra, y su manager Francois Descamps dijo hoy al representante de la Prensa Asociada que Carpentier probablemente iría a los Estados Unidos si consigue permiso.

Hasta ahora, sin embargo no se ha recibido ninguna proposición definitiva aquí, para concertar un match entre Willard y Carpentier. La señorita Elizabeth Marbury, que está relacionada con la junta de socorros franceses en Nueva York, ha quedado autorizada, dice Descamps, para representarlo en las negociaciones que se entablen.

Carpentier, que se encuentra hace días en París, en uso de licencia, fué entrevistado hoy por el corresponsal de la Prensa Asociada. El boxeador francés se halla en excelentes condiciones, y aunque dice que ahora no piensa en el boxeo, sus negocios pugilísticos se hallan en manos de Descamps, su profesor desde la edad de catorce años y su manager durante toda su carrera de boxeador. La aviación, dice no lo ha hecho perezoso y la vida en el frente ha sido un excelente training para el famoso pugilista.

M. Descamps declara que en la exhibición que Carpentier dió en el Trocadero, demostró más velocidad que nunca y que la reaparición de su ahijado en el ring antes de terminar la guerra dependía de que fuera autorizado por las autoridades francesas, y segundo de las proposiciones que se le hagan.

MAS SOBRE EL MATCH ENTRE CARPENTIER Y WILLARD.

New York, Diciembre 6.

El proyectado match de boxeo entre George Carpentier, campeón pugilista de peso completo de Europa, y Jess Willard, el campeón americano, tiene entre sus madrinas a Miss Anne Morgan, hermana de J. P. Morgan, y a Miss Elizabeth Marbury. Miss Morgan es tesorera de los fondos americanos para los heridos franceses.

Miss Marbury dijo que el único interés que ella tiene en el match es que produzca 50,000 pesos, los cuales ella espera puedan obtenerse si el match se administra bien.

Suscríbase al DIARIO DE LA MARINA y anúnciese en el DIARIO DE LA MARINA.

SUS VENTAS AUMENTARAN

En Diciembre, al acercarse las Fiestas de Navidad, su establecimiento se llenará cada día más de marchantes

¡AUMENTE SUS GANANCIAS EN PROPORCION!

El movimiento extraordinario, el apuro, la confusiòn, darán lugar más que nunca a errores, olvidos, filtraciones, etc.

Ahora más que nunca necesita usted un sistema que le proporcione

INFORMACION, PROTECCION, ECONOMIA

Una caja registradora *National*

Elimina errores,

Anota todas las ventas,

Protege todas sus ganancias.

Registradoras *National*

Desde $70 hasta $1,800

Representantes en todas las provincias

The National Cash Register COMPANY DE DAYTON, OHIO,

SUCURSAL EN CUBA:

O'REILLY, 58. HABANA.

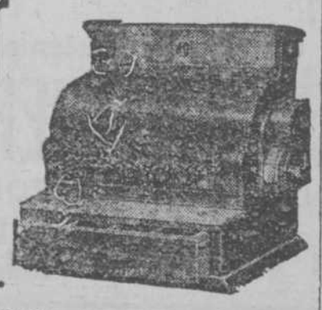

C7559 1d-7

Movimiento de buques

New Yor, Diciembre 6.

Salió el vapor Margarcia, cubano, para Newport News.

Filadelfia, Diciembre 6.

Entró el vapor noruego Thelma, de Antilla e Islas Turcas.

Boltimore, Diciembre 6.

Entró el vapor noruego Skogstad, de Daiquirí.

Despachado el vapor inglés Claveresk, para Felton.

Cape Henry, Diciembre 6.

Pasó el vapor inglés Chiswick, de Felton para Baltimore.

Tampa, Diciembre 6.

Entró la goleta Sarah A. Reid, de Matanzas.

Salió la goleta Brazos, para Matanzas.

Port Tampa, Diciembre 6.

Entró el vapor Olivette, de la Haba vía Key West. ... .

Mercado Financiero

AZUCARES

Nueva Yor, diciembre 6.

El mercado local de azúcar crudo estuvo más firme, con un ligero avance en ventas de 60.700 sacos de azúcar peruano en puerto, a 4 7|16 c. c. y f., igual a 5.69 por centrífuga, derecho pagado. Esto estableció el mercado sobre la base de 5.69 para la centrífuga y 4·82 para las mieles. No se anunció ninguna venta de "Cubas" fuera de 30.000 sacos para embarque en Enero, Febrero y Marzo a 4 1|8 c. costo y flete, igual a 5·14 para las centrífugas; pero se creía generalmente que los refinadores pagarían 4 1|16 c. costo y flete, precio equivalente a 5.69 para las centrífugas. Los tenedores, sin embargo, pedían 4 3|4 c.

En el refino las transacciones estuvieron encalmadas y los precios permanecieron sin alteración, a 7.20 por el granulado fino. Se decía que no había azúcares de segunda mano disponibles, pues las transacciones de ayer habían dejado el mercado limpio de azúcares de 7.15.

Los cambios de precios de los azúcares para entrega futura fueron irregulares, con los de Diciembre más altos, en simpatía con la firmeza del otro mercado.

Los precios, al cerrar, estuvieron a 4 puntos más altos a 2 netos más bajos, con venta de 5.900 toneladas.

Diciembre se vendió de 4.66 a 4.75, cerrando a 4.73.

Marzo de 4·02 a 5.05, cerrando a 4.04.

Mayo a 4.08, cerrando a 4.08.

Julio cerró a 4·14.

VALORES

Nueva York, diciembre 6.

La circunstancia de haber aflojado los tipos de la moneda dió nuevo impulso a las empresas especulativas, por más que el movimiento de las acciones apenas fué regular o uniforme, reflejando algunas acciones una constante presión. El tipo máximo de los préstamos fué de 7 por ciento, con abundancia de ofertas más tarde, a 5 y un tipo final de 3 por ciento.

La flojedad del dinero se atribuyó a otra considerable afluencia, procedente del Canadá, habiéndose recibido aquí y en Filadelfia un total de $17.000.000. Los movimientos de los precios daban origen a bastante confusión.

Las acciones petroleras, como clase, respondieron en gran medida al alza en el precio del petróleo crudo; y las de las compañías azucareras mejoraron mucho.

Las ventas totales ascendieron a 1.075.000 acciones.

COTIZACIONES A LA HORA DEL CIERRE

Cuba American Sugar, 216 1|2.
Cuba Cane Sugar, 68 1|2.
South Porto Rico Sugar, 215.
Bonos de la República de Cuba, 98 3|4.
Papel comercial, 3.1|2 por 100.

EL MERCADO DEL DINERO

LIBRAS
A 60 días: 4.71 1|2.
Por letra: 4·75 1|2.
Por cable: 4·76 7|16.

FRANCOS
Por letra: 5.85.
Por cable: 5.84 1|2.

MARCOS
Por letra: 66 1|4.
Por cable: 66 3|8.

CORONAS
Por letra: 12.1|8.
Por cable: 12.1|4.

FLORINES
Por letra: 40 7.8.
Por cable: 40.13|16.

LIRAS
Por letra: 6.42 1|4.
Por cable: 6.41 5|8.

RUBLOS
Por letra: 32.3|4.
Por cable: 32.7|8.

Plata en barras: 75.
Peso mejicano: 58 1|4.

Interés sobre préstamos a sesenta días y noventa días, 3,3|4 a 4; a seis meses, 4 a 4 1|2.

Cambio sobre Londres: 27 francos 81.1|2 céntimos.

BOLSA DE LONDRES

Ferrocarriles Unidos: 80.
Consolidados: 54 3|4.

BOLSA DE PARIS

Renta del 3 por ciento: 61 francos 10 céntimos al contado.

Empréstito del 5 por 100, 88 francos

Del Juzgado de Guardia

PRINCIPIO DE INCENDIO Y QUEMADURAS.

En la noche de ayer se encontraban en el garaje situado en Universidad y Sierra, componiendo un automóvil, José Díaz, vecino de Sierra, 5, y Juan Alonso, de Fomento, 9.

A uno de ellos se le cayó una pieza debajo del auto y para buscarla encendió un fósforo, en cuyos momentos se inflamaron los residuos de gasolina que había por el suelo, comunicándose las llamas a la máquina, que ardió por completo, así como parte del techo del garaje.

A causa del accidente sufrieron quemaduras graves en el cuerpo, el Díaz, y leves en las manos, Alonso.

Fueron asistidos en el Segundo Centro de Socorros por el doctor Sotolongo.

TENTATIVA DE SUICIDIO

Ayer tarde trató de arrojarse desde un tercer piso al patio de su casa, la joven Inés Alvarez, de 22 años y vecina de Prado 96, habiendo evitado que realizara sus propósitos por su hermana política la señora Angela López y un criado de la casa.

Inés, según el certificado del médico de guardia, en el Segundo Centro de Socorros, se encuentra histérica.

ANCIANA LESIONADA

En el Centro de Socorros de Jesús del Monte fué asistida de lesiones graves en todo el cuerpo, la anciana Ana Bareto Bayona, vecina de Milagros, 14, lo cual, al bajarse de una guagua en la Calzada de aquel barrio, no se dió cuenta de la proximidad del tranvía, que la alcanzó, arrojándola al suelo.

El motorista, Daniel Alvarez, vecino de Jesús del Monte 574, estima el accidente casual.

CONTRA UN POSTE

Viajando en el ómnibus-automóvil número 10, el menor Justo Albo Carrera, de 15 años y vecino de Merced 75, al pasar por la esquina de Virtudes y Crespo, sacó la cabeza por una de las ventanillas con tan mala fortuna, que se dió contra un poste, causándose una contusión grave en la región temporo-parietal derecha, escoriaciones y hemorragia.

Fué asistido en el Centro de Socorros del Primer Distrito.

Cuidado con Emulsiones

Que no sean de Aceite de Hígado de Bacalao

Y que no sean de Scott.

400

Otro desaparecido

Por el último correo de Méjico recibimos la noticia de haber fallecido en la capital de aquel país el general don Abraham Bandala.

El general Bandala fué durante toda su vida un honrado y leal servidor de su patria, habiendo ganado honrosamente todos sus ascensos, bien por antigüedad, bien por meritorios servicios, muchos de ellos en campaña, principalmente contra la invasión francesa.

Durante el prestigioso gobierno del general Díaz desempeñó elevados cargos, de los cuales los últimos fueron el de Gobernador del Estado de Tabasco y el de Intendente de los Palacios Nacionales.

El general Bandala fué uno de tantos calumniados en aquella odiosa campaña de difamaciones por la prensa que durante los últimos veinte años de vida civilizada mejicana no respetó reputación alguna, fabricando los odios y atizando los rencores que prepararon la actual orgía revolucionaria. Y en caballeresca revancha, el general Bandala muere pobre, sin un peso que dejar a sus herederos, después de haber desempeñado comisiones y cargos donde el más lerdo de los "libertadores" de ahora amasaría una fortuna en algunas horas.

Reciban los deudos del honrado general nuestro pésame más sincero.

69

UNA SEÑORA NEURASTENICA Y UN HOMBRE DE 72 AÑOS QUE HABIA LLEVADO UNA VIDA AVENTURERA EN NUEVA ZELANDIA

Tumbridge Wells, Inglaterra.

"Al final de septiembre de 1913 receté el **Hormotone** a una señora neurasténica y que padecía frecuentes jaquecas, murmullo testólico y presión sanguínea de solo 105. No volví a ver a esta enferma profesionalmente pero los otros días la encontré en la calle y me dijo que el **Hormotone** le había devuelto la vida, que no puede vivir sin él y que tan pronto como deja de tomarlo siente la diferencia. Como se ve el medicamento respondió a todas mis esperanzas"

Bournemouth, Inglaterra.

"Hombre de 72 años, dice haber tenido una vida aventurera en la India y Nueva Zelandia. Cuando lo visité en enero de 1913 se quejaba de ciática, dispepsia, incontenencia de orina y debilidad general. Un especialista dijo que no había dilatación de la próstata, ni síntomas de tumor alguno. Se creyó que el estado del enfermo era debido a una alteración de la acción nerviosa. El paciente se había lastimado, hacía varios años, la columnas vertebral de resultas de la caída de un caballo.

"Comenzó a tomar las tabletas de **Hormotone**, tres veces al día, el 21 de septiembre de 1913. La presión sanguínea en octubre 5, era 100; octubre 28, 120; noviembre, 130; noviembre 20, 145. En la actualidad el enfermo se encuentra completamente restablecido."

Hormotone es un producto opoterápico de los modernos laboratorios de G. W. CARNRICK CO., New York, ya que la Opoterapia es el tratamiento de las enfermedades por los extractos de las glándulas de animales, siendo la más reciente conquista de la medicina moderna.

Nuestros otros famosos Agentes:

Secretogen; para enfermedades del estómago.

Kinazyme; especial para la tuberculosis De gran eficacia cuando hay falta de apetito.

Trypsogen: 12 años de éxitos continuos e nel tratamiento de la diabetes.

Mandamos una cajita con muestras y libros a quien remita en sellos de correo cinco centavos oro Americano para el franqueo a la dirección de G. W. CARNRICK CO., 23-27 Sullivan Street, Departamento Doctor No. C-15, New York.

Nuestras tabletas se venden en las principales farmacias y droguerías.

VIDA OBRERA

EN EL CENTRO OBRERO EL SINDICATO DE ALBAÑILES TIENE EN PROYECTO LA REFORMA DEL REGLAMENTO

Con motivo de la organización del Sindicato de Albañiles, los actuales estatutos no responden ya a las necesi. Sindicato de Albañiles, los actuales es de la República reclaman el nombramiento de Delegaciones en diferentes pueblos y ciudades, y son muchos los gremios y oficios que desean pertenecer a dicha agrupación.

En tal virtud, el Comité del Sindicato, está redactando algunas reformas al Reglamento vigente, las que serán sometidas a la Asamblea General que se celebrará dentro de unos días.

LOS CARPINTEROS

El próximo Domingo, celebrará una asamblea la sección de carpinteros afiliada al Sindicato. El acto tendrá lugar a la una y media de la tarde en el Centro Obrero.

LOS EBANISTAS

La Sección de carpinteros del Sindicato citará próximamente a los obreros ebanistas, para tratar de organizar una sección de los mismos adscrita al Sindicato.

LA UNION DE DEPENDIENTES DE CAFE.

Ayer celebró Junta General la "Unión de Dependientes de Cafés" en su local social bajo la presidencia del señor P. Piñán, actuando de secretario el señor Julián P. Avilés.

Se dió lectura al acta de la sesión anterior, resultando aprobada. Después el señor Avilés dió lectura a la correspondencia, dándose la Junta por enterada.

Dada cuenta de una proposición presentada por la Directiva fué rechazada por juzgarla antirreglamentaria. Se refería al nombramiento de un cobrador.

Fueron presentados a la Sanción General los balances de Octubre y Noviembre, que acusan un saldo de consideración a favor del Tesoro, siendo aprobados. A propuesta del presidente se nombró la Comisión de Glosa que visará dichos balances.

La Directiva presentó una proposición referente a las próximas elecciones, estimando que éstas deben de ser generales, por encontrarse la mayor parte de los cargos vacantes por ausencia de sus propietarios, aprobándose dicha proposición por unanimidad.

Presentadas varias solicitudes de ingreso y reingreso de socios, fueron aprobadas.

Una proposición pidiendo una gratificación de diez pesos al conserje del Centro, por méritos contraídos en el entretenimiento y cuidado del local, fué también aceptara.

En Asuntos Generales, hiiieron uso de la palabra varios asociados, felicitándose de los progresos alcanzados por la Unión de Dependientes, recomendaron a los concurrentes que fueran pensando seriamente en la designación de los candidatos que deberán presentar en las distintas candidaturas, con el fin de que resulten electos aquellos que mejores condiciones reunan para dirigir la Sociedad, y que puedan acrecentarla durante su administración.

En medio de gran entusiasmo terminó la Junta a las once de la noche.

C. Alvarez.

Envenenada grave en Regla

El doctor Corbera, médico de guardia en el Centro de socorros de Regla, asistió en la madrugada de hoy a Carlos E. Rodríguez, de 23 años de edad, natural de Cascajal, provincia de Santa Clara, y vecino de la estación de los ferry-boats "Fesser", por presentar síntomas graves de intoxicación, que sufrió al ingerir un real de láudano con el propósito de privarse de la vida por estar aburrido de ella.

Del caso conoció el señor Juez de guardia anoche.

De la Judicial

DETENIDO POR HURTO

El agente de la Judicial Manuel Iglesias detuvo ayer a Joaquín Rabasa Dausá, vecino de Estévez 164, por estar acusado de un delito de hurto.

OTRO DETENIDO

Los agentes Vilches, Saborido y Espino detuvieron ayer a Gregorio Duany Establo, avecindado en Churruca 18, por ser el autor del hurto de un reloj, al señor Angel Espiña, en su domicilio de la calle de Teniente Rey, 58.

El detenido fué presentado ante el juez de instrucción de la Sección Primera.

ROPAS OCUPADAS

En las casas de empeño establecidas en Neptuno 139 y 141, ocupó ayer el agente Méndez, las ropas que hace días le fueron hurtadas al ciudadano Loreto Rodríguez, vecino de Luyanó 29, en los momentos en que esperab el paso de un ómnibus de la línea de Jesús del Monte, en San José entre Prado y Consulado.

El Señor Gelabert

Ha regresado a esta ciudad acompañado de su distinguida esposa e hijos, nuestro estimado amigo señor Sebastián Gelabert, conocido financiero y propietario de esta capital. Después de pasar los meses de Verano en los Estados Unidos reponiendo su quebrantada salud, vuelve muy restablecido a ocuparse de sus importantes negocios.

Le damos la bienvenida.

Anciano arrollado en Jesús del Monte

En la calzada de Jesús del Monte esquina a San Ramón fué arrollado anoche por una bicicleta que montaba el menor Augusto Valdés y Valdés, vecino de Santiago 36 ,el anciano Ramón Valdés y Valdés, de 78 años y vecino de Príncipe 4, en el barrio de Atarés.

Conducido al centro de socorros de aquel barrio, el doctor Roca lo asistió de una contusión en la región superciliar izquierda, otra en ambas rodillas y nariz y fenómenos de conmoción cerebral.

El menor quedó en libertad por estimarse el accidente casual.

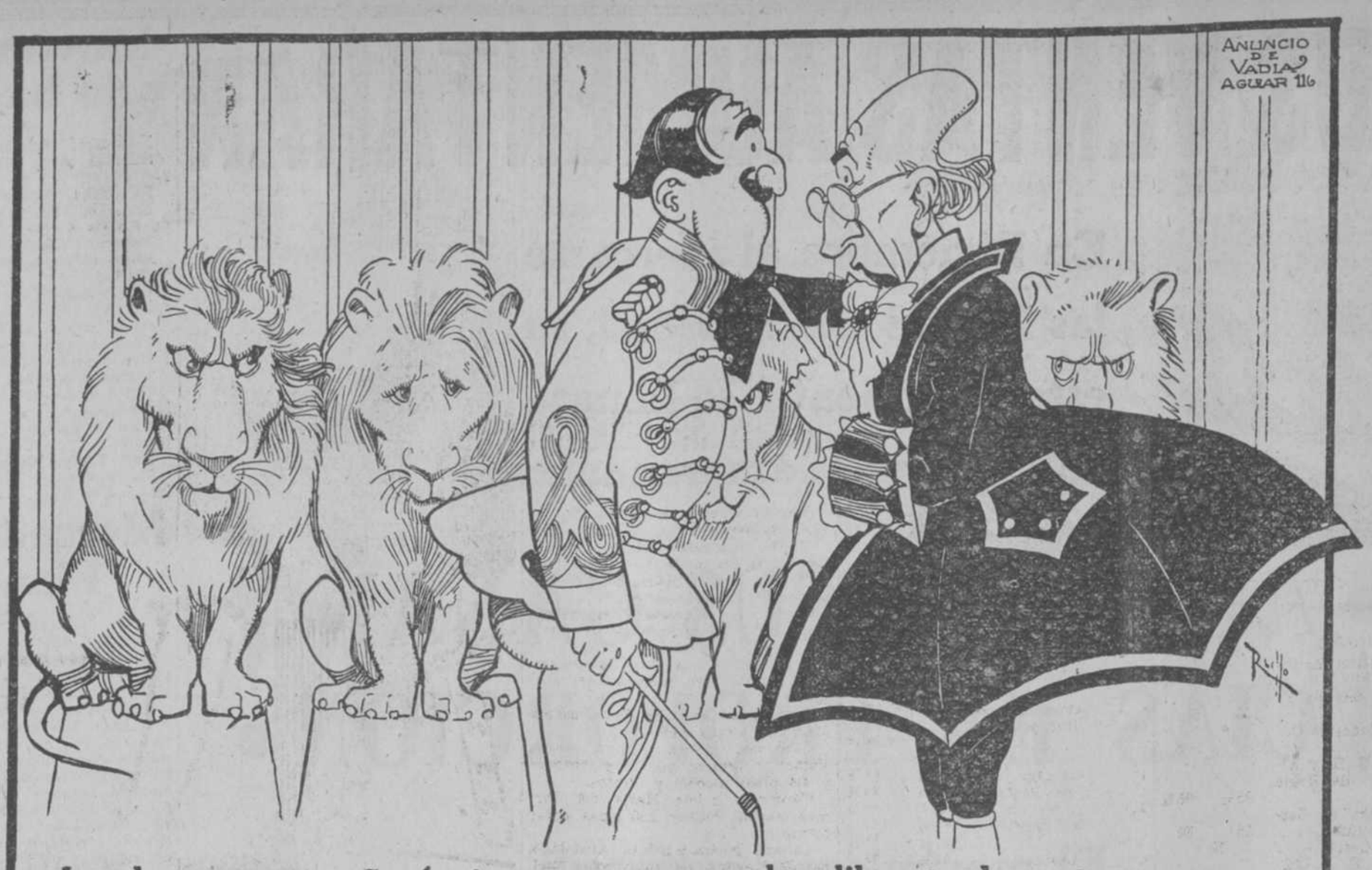

Los leones no arañarán tu cara porque sabes librarte de sus garras.
Ahora quiero ver si eres tan guapo que sabes también librarte de una enfermedad que los buenos mozos como tú están muy expuestos a contraer.

Por si ACASO, SYRGOSOL se vende en todas las boticas.

Depositarios: Sarrá, Johnson, Taquechel, Barrera y Majó & Colomer.
Propietarios: Monument Chemical Co., 13 Fish Street Hill, Monument Square, Londres.

Grave suceso en el Wajay

EN LA FINCA "MURGA" DE DICHO PUEBLO, TRATO DE IMITAR A "TELLO" EL ASALTANTE DE LA OBRERITA CARMEN, DE MARIANAO

Conducido por la Guardia Rural, ingresó anoche en el vivac municipal de Marianao, un individuo de la raza de color, que en el pueblo de Wajay, trató de imitar a "Tello", el autor del salvaje atentado a la obrerita Carmen, cuyo hecho conocen nuestros lectores.

El acusado se nombra Gervasio Bofill, de 34 años de edad, natural de Caibarién, soltero, jornalero y vecino de la finca "Murga" de dicho pueblo.

De lo actuado por el señor Juez de Instrucción de Marianao, aparece que Bofill se le presentó a una señora residente en una finca contigua a la "Murga", y esgrimiendo un cuchillo se le abalanzó, tratando de causarle daño, cosa que evitaron varios vecinos, quienes detuvieron al agresor hasta que la Guardia Rural se hizo cargo de él.

El Juez de Instrucción de Marianao lo ha excluído de toda fianza para poder disfrutar de libertad provisional.

EL SUBINSPECTOR MARINA

En las últimas horas de la tarde de ayer entregó su alma al Creador, el que en vida fué nuestro buen amigo y pundonoroso funcionario del Cuerpo de la Policía Secreta, señor Pedro Marina y Machado.

Una cruel enfermedad lo tuvo recluído durante los últimos meses, impidiéndole de asistir a la oficina, donde desempeñaba el cargo de Subinspector, jefe de grupo, hasta las siete de la noche de ayer, hora en que expiró, rodeado de su amantísima esposa y de algunos de sus compañeros, entre los que se encontraba el detective Leovigildo Acosta, su compañero durante diez y seis años, quien desde hace días no se separaba del lecho de su querido camarada.

Tan pronto como el Jefe del Cuerpo, señor Llanusa, tuvo conocimiento de la infausta nueva, ordenó que el sepelio se hiciese por cuenta del Departamento.

Esta tarde, a las cuatro, se le dará cristiana sepultura al cadáver del desaparecido.

¡Paz a sus restos!

ROBO EN OBISPO

Joaquín Braa y Cabrera, vecino de Obispo 36, denunció en la Jefatura de la Policía Secreta que a él y a su compañero de cuarto de apellido Suárez Alvarez, les habían robado diversas prendas y ropas por valor de 35 pesos; iynorando quién o quiénes sean los autores del hecho.

Desventurado

No rechaces a tu esposa, mímala y quiérela mucho, corresponde a su afecto, domina tus nervios.
¿No ves que estás echando la felicidad de tu casa, labrando tu desgracia, marchitando la vida de tu linda compañera?

Cura tu Neurastenia con
ELIXIR ANTINERVIOSO
DEL DR. VERNEZOBRE

Depósito: "EL CRISOL" De venta en todas las Boticas.

En una Sierra.

José Gastón Abreu, de 13 años de edad y vecino de Jesús del Monte número 82 fué asistido ayer de una herida en la mano derecha que sufrió al pillarsela en una sierra del taller de los señores Gancedo y Ca.

Menor lesionado

Al caerse en el colegio el menor Honorio Andrés y Alfonso, de 16 años de edad y vecino de San Francisco número 4, sufrió la fractura de la mano izquierda de cuya lesión fué asistido ayer en el segundo centro de Socorros.

Carnet Salón

ANTONIO MACEO.

Es hoy aniversario de la caída, en lucha patriótica, de uno de los cubanos a quien la Historia contemporánea de Cuba señalará siempre en sus páginas como una de las figuras más grandes que luchó por su emancipación, como uno de los cubanos más dignos y merecedor de la gratitud inmensa y del imborrable recuerdo por sus esfuerzos titánicos y por su acendrado amor e interés, con incomparable valor y ejemplar tenacidad demostrado, por obtener la libertad de su adorada Cuba.

La fecha ésta que representará siempre, para los cubanos y para cuantos aman a esta joven República, una tradición, la conmemorará la prestigiosa Sociedad que ya lleva por nombre el de este insigne y malogrado caudillo, con una magnífica velada de acuerdo con la no menos prestigiosa "Unión Fraternal".

Esta noche, pues, estarán con tal motivo muy concurridos los salones de Escobar.

Damos con gusto a conocer el Programa de esta hermosa y magnífica velada.

1. Sinfonía.—2. Discurso por el doctor Miguel A. Céspedes.—3. Discurso por el señor Generoso Campos Marquetti.—4. Marcha fúnebre.—5. Discurso por el doctor Eusebio Hernández.—6. Discurso-resumen, por el señor Juan Gualberto Gómez.

Boda elegante.

Dentro de breves días tendrá efecto una, en el Templo Nuestra Señora de la Caridad del Cobre.

Allí, ante el Altar Mayor, se unirán dos jóvenes igualmente distinguidos, igualmente estimados. Ella, la delicada y virtuosa señorita Alicia Celia Biart y Hernández; y él, el caballeroso y muy digno joven señor Fernando Hernández y Hernández.

Apadrinarán a tan feliz pareja, el señor Mauricio Sterling y su digna y elegante esposa, señora Otilia Malagamba de Sterling.

Serán testigos, por la novia, los señores Máximo Valdés, Francisco Keeling, Narciso Jauma y Armando Sandovalo; y por el novio, los señores general Generoso Campos Marquetti, doctor Ignacio Cardona, Pedro Calderón y Guillermo Kessel.

Esta elegantísima boda, para la que hemos sido invitados, se efectuará el día 14, a las 9 de la noche.

Asistiremos.

Otras bodas más tendrán efecto en los últimos días del año.

Todas de damitas distinguidas de la buena sociedad.

Como no han fijado definitivamente la fecha en que se han de celebrar y, por consiguiente, no hemos sido autorizados para dar sus nombres, nos limitamos a asegurar que serán tres: una, la de una reputada y muy inteligente comadrona facultativa. Otra, una bella y hermosa señorita, hija de una tan conocida como popular comadrona del barrio de Jesús del Monte. Y para la última, hemos dejado la de una ilustrada y graciosa señorita, hija idolatrada de uno de nuestros más ilustres hombres públicos y eminente tribuno.

En su oportunidad daremos sus nombres.

Rita Flores de Campos Marquetti.

Con cuánta pena nos hemos enterado de encontrarse, desde hace varios días, indispuesta, esta distinguida, ilustradísima y bella dama.

Por suerte la indisposición que sufre no ofrece peligro.

Al hacer votos por su restablecimiento, aprovechamos la oportunidad para exteriorizarle nuestra consideración distinguida.

Copiamos con gusto la invitación que nos ha dirigido la prestigiosa Sociedad que tiene por nuevo nombre "Maceo".

"Sr. Agustín Bruno Pérez.

Cronista social del DIARIO DE LA MARINA.

Distinguido amigo:

Después de saludarlo, me es sumamente grato, cumpliendo acuerdo de la Junta Directiva de este Centro, el invitarlo, en unión de su distinguida familia, a la tradicional fiesta bailable que celebrará esta Socedad en la noche del día 31 del entrante mes, con objeto de despedir el actual año y esperar el próximo.

Aunque estimándolo innecesario, me permito molestarle en el sentido de rogarle dé la mayor publicidad a esta fiesta, desde las columnas de su siempre amena y bien informada sección, cuyo favor se lo estimará la Junta Directiva y, en particular, su atento y s. s.,

Guillermo Kessel,
Secretario".

La supuesta crisis

(VIENE DE LA PRIMERA)

correlación que esa inesperada y sorprendente noticia parecía guardar con la última emisión de Bonos Municipales, no existe por tanto, tampoco, Y cuantos expresaron, de modo público, su sentimiento por la "renuncia" del doctor Cancio, elogiando a éste con elocuentes palabras, pueden sentirse satisfechos, pues, para bien de los intereses de la República, el general Menocal no se ha visto privado de colaborador tan valioso.

El doctor Cueto, ayer tarde, en la Secretaría de Sanidad, desmintió, también,—hablando con los noticieros allí congregados—la citada noticia, según la cual nuestro distinguido amigo, el ilustre letrado, debía ocupar, en el nuevo gabinete, la Secretaría de Justicia.

No hay cambios, pues, en el Consejo de Secretarios. Esta es la nota oficial.

Aumento en el.....

(VIENE DE LA PRIMERA.)

sacos de azúcar, que equivalen a 2.887,207 toneladas.

De esta exportación enorme corresponde la mayor parte a los Estados Unidos, habiéndose embarcado del resto 524,317 toneladas para Inglaterra, 144,448 para Francia, 17,655 para España y 4,128 para Sur América.

SALIO EL "ANTONIO LOPEZ"

Para Colón y demás puertos de su escala en Centro América, de donde seguirá a Canarias, Cádiz y Barcelona, salió ayer tarde el vapor correo español "Antonio López" con el tránsito y varios pasajeros más de la Habana, entre ellos el célebre torero mejicano señor Rodolfo Gaona y su cuadrilla, que va a torear en Lima (Perú), y el sacerdote P. Francisco Zanaris y señores Cheri M. León y Paul Pologues.

Regalado
Se envía
UN LIBRO
A TODOS LOS HOMBRES QUE LO PIDAN,—TODOS LO NECESITAN,—ES MUY INTERESANTE, MUY INSTRUCTIVO, MUY UTIL, MUY PRACTICO y TODOS LOS HOMBRES DEBEN LEERLO CON ATENCION
Lo escribió
el Dr. Martín,
famoso especialista de Londres. Trata de la más cruel enfermedad que sufren los hombres, les enseña a prevenirse de ella, a curarse y a inmunizarse.
Se manda
EN SOBRE CERRADO
SIN TIMBRE ALGUNO, SOLO LA DIRECCION DEL INTERESADO. ASI LA RESERVA ES ABSOLUTA
SYRGOSOL
APARTADO 1632.—HABANA.
ACOMPAÑESE ESTE ANUNCIO.

EL "REINA MARIA CRISTINA"

Este vapor correo español no salió hasta hoy para Veracruz, por tener que realizar una ligera composición en las máquinas, que le impidió salir ayer, como estaba anunciado.

Entre los pasajeros que llevará de la Habana figuran los señores Rosa María Trujillo y dos niños, Eduardo Zaldo, Rafael Teza y señora, José L. Guzmán, Ismael Velasco, Domingo González, Francisco de la Fuente, Oscar Díaz, Fermín Marín, Daniel González, Carlos Cabiedes, Antonio López y Pedro Quiel.

EL "MONTERREY"

Para Progreso, Veracruz y Tampico siguió ayer viaje el vapor americano "Monterrey", con el tránsito de New York y unos 40 pasajeros más de la Habana, en su mayoría mejicanos.

DESISTEN DE IR A MEJICO

Algunos de los pasajeros de tránsito del vapor "Monterrey" y otros del "Cristina" que se dirigían a Méjico han acordado desembarcar en la Habana ante las pesimistas noticias que han recibido sobre el estado de intranquilidad que reina en su país.

EL "MIAMI"

Para Key West salió ayer el vapor correo "Miami", con carga y 28 pasajeros.

Entre éstos embarcaron los señores E. S. Aspiazu, Carlos Armenteros, C. y M. Fernández, Mario Pascual, Rafael S. Giqués, R. Duany y el conocido contratista americano Michael J. Dady.

LA "CITY OF AUGUSTA"

Esta goleta, de bandera americana, salió ayer en lastre para Moist Point, donde cargará madera.

EL "PARROTT"

El ferry-boat "Joseph R Parrott" llegó ayer tarde de Key West con 36 carros de carga general y maquinaria, volviendo a salir por la noche para el mismo lugar con carros vacíos.

GRAN INVENTO

Según el doctor belga señor Wardreim, de Brujas, queda suprimido en lo sucesivo el multiplicar, el restar y el dividir con su gran sistema y se simplifican las operaciones; tanto es así que colocando toda madre de familia el detalle de lo que necesita en su casa para el consumo diario, verá que sin sumar ni hacer cuentas resulta que las pastas célebres de la flor, del día son las que suman el problema del hogar y dan un gran resultado nutritivo y económico.

MUY INDICADO

Habana, Mayo 13 de 1915.

Dr. Nicolás Gómez de Rosa, Médico Cirujano.

Certifico: Que habiendo estudiado la fórmula del Nutrigenol, la encuentro muy indicada para administrarlo en los casos de anemia, convalescencia de operados, etc.

Dr. Nicolás Gómez de Rosa.

El Nutrigenol está indicado en el tratamiento de la Anemia, Clorosis, Debilidad General, Neurastenia, Convalescencia, Raquitismo, Atonía Nerviosa y Muscular y e ntodas las enfermedades en que es necesario aumentar las energías orgánicas.

A Propósito Para la Intemperie

Las Sillas Plegadizas SIMMONS están construidas para resistir el manejo más rudo. Son muy convenientes para usarse en los portales, corredores, jardines o en cualquier lugar que esté expuesto al aire libre.

Las Sillas Plegadizas
SIMMONS
se fabrican de acero forjado. El asiento y respaldo son de olmo seco, pintados con el famoso esmalte Simmons, verde obscuro.

Las principales mueblerías venden las Sillas Plegadizas SIMMONS. Si no las encuentra usted, escríbanos y con gusto le daremos el nombre de nuestro distribuidor más cercano.

A LOS COMERCIANTES: Teniendo un departamento extranjero bien organizado, se podrán atender las solicitudes con la atención y prontitud debida.

Podemos hacer embarques inmediatos. Nuestras existencias son de lo más variado y debido a nuestras facilidades podemos atender las ordenes del extranjero—pequeñas o grandes—con eficacia sin igual.

Distribuidor
FRANCISCO FERNANDEZ
Apartado número 1772.—Habana

THE SIMMONS COMPANY
Establecidos en 1856
Dirección Cablegráfica: "Z. G. S. Kenosha."
Claves: Western Union y A. B. C. 5a.
KENOSHA, WISCONSIN, E. U. A.

CIGARROS SELECTOS FINOS
CON POSTALES AL REDEDOR DEL MUNDO
Partagas
Y
nada más

SECCION MERCANTIL

(VIENE DE LA DOS)

BOLSA PRIVADA

OFICIAL

DICIEMBRE 6.

OBLIGACIONES. OBLIGACIONES HIPOTECARIAS Y BONOS	Comp. Por 100	Ven. Por 100
Emprestito República de Cuba . . . . . Ex-cupón.	99½	102
Id. id. id. (Deuda interior)	93½	94
Obligaciones 1a. Hipoteca Ayuntamiento de la Habana . .	102	106
Id. 2a. id. id.	102	105
Id. 1a. Hipoteca Ferrocarril de Cienfuegos	N	
Id. 2a. id. id.	N	
Id. 1a. Ferrocarril de Caibarién	N	
Id 1a. Ferrocarril Gibara-Holguín . . .	N	
Bonos Ca. Gas y Electricidad de la Habana	110	120
Id. H. E. R. C. (En circulación) . . .	94½	97
Obligaciones generales (Perpetuas) consolidadas de los F. C. U. de la Habana. .	N	
Obligaciones hipotecarias, Serie A., del Banco Territorial de Cuba	N	
Id. Sere B. (en circulación).	92	100
Bnos Ca. Gas Cubana en circulación). . .	N	
Bonos 2a. Hipoteca The Matanzas Water Works	N	
Bonos hipotecarios del Central Olimpo . .	N	
Id. id. id. Covadonga .	N	
Id. Ca. Eléctrica de Santiago de Cuba. .	90	100
Obligaciones generales consolidadas Gas Habana	102	105
Empréstito de la República de Cuba .	87½	89
Bonos 1a. Hipoteca Matadero Industrial	N	
Obligaciones Fomento Agrario garantizadas. circulación) . .	99	110
Bonos Cuban Telephone Co.	79	81
Compañía azucarera Ciego de Avila . .	N	
Bonos Hipotecarios de la Cervecera Internacional	85	90
ACCIONES		
Banco Español de la Isla de Cuba . . .	101	102½
Banco Agrícola de P. Limitada	100	Sin
Banco Nacional de Cuba	175	200
Ca. F. C. U. H. y Almacenes de Regla Limitada	95½	95¾
Ca. Eléctrica de Santiago de Cuba. . .	20	55
Ca. F. del Oeste . . .	N	
Ca. Cuban R. y Ltd. (Preferidas). . . .	N	
Id. id. id. Comunes .	N	
Ca. F. C. Gibara-Holguín.	N	
Ca. Planta Eléctrica de Sancti Spíritus . .	N	
Nueva Fábrica de Hielo.	130	Sin
Ca. Lonja del Comercio de la Habana (Preferidas)	103	Sin
Id. id. Comunes . . .	104	Sin
Havana Electric R. Light P. C. (Preferidas)	105	106
Id. id. Comunes . . .	101¾	102
Ca. anónima Matanzas	N	
Ca. Curtidora Cubana (en circulación pesos $150,000)	100	115
Cuban Telephone Co. Pref.	92½	95
Id. id. Comunes . .	90	93
The Marianao W. and D. Co. (en circulación)	N	
Matadero Industrial (fundadores)	N	
Banco Fomento Agrario (en circulación)	N	
Banco Territorial de Cuba	77	120
Id. id. Beneficiarias. .	10	20
Cardenas City Water Works Company. .	N	
Compañía Puertos de Cuba	N	
Compañía Eléctrica de Marianao	N	
Ca. Cervecera Internacional (Pref) . .	N	
Id. id. Comunes . . .	N	
Ca. Industrial de Cuba	N	
The Cuba Railroad Co Pref.	N	
Banco The Trust Co. of Cuba (en circulación $500,000) . .	105	220
Ca. Naviera de Cuba Pref.	94	94⅞
Id. id. Comunes . .	77⅛	79
Cuba Cane Corporation (Pref.)	91	101
Id. id. Comunes. .	68	71
Compañía azucarera Ciego de Avila . . .	135	150

Suscríbase al DIARIO DE LA MARINA y anúnciese en el DIARIO DE LA MARINA

Bolsa de New-York

DICIEMBRE 6 DE 1916

Cotizacioies recibidas por los señores Mendoza y Ca.

	Abre	Cierre
Inspiration Cop. . .	70⅛	69⅞
Cuba Cane Pref. .	95⅝	99⅛
Mer. Marine Com. .	45	45⅝
Canadian Pacific .	166½	167
Erie Com.	37½	37¾
Central Leather . .	109½	109
B. & Ohio	56⅞	86½
Cuba Cane Co. . . .	68¼	68½
Miss. Pacific. . . .	18¾	21½
Anaconda Cop . . .	99¾	99
Midvale Steel . . .	69⅝	69⅞
Dis. Securities . . .	45½	44¾
Reading Co. . . .	111⅛	110⅛
Inter. Com. . . .	——	18
South. Pacific . . .	100⅜	99⅞
I. Alcohol.	135	135⅜
Union Pacific . . .	147	146⅝
A. Can	62¾	63
A. Smelting . . .	117¼	117⅝
L. Valley	——	82¾
Kennecott Cop. . .	57¼	57⅛
Tennessee Cop. . .	——	24⅜
U. S. Steel Co. . .	126⅛	126½
Mexican Petrol . .	108¼	108⅞
Calif. Petrol	27⅞	28⅞
United Ry. I. Co. .	13⅝	13⅝
Interb. Pref. . . .	74½	75½
Pressed St. C. Co. .	——	84¾
Atch. Top. & Sta. Fe	106⅛	106
A. Beet Sugar . . .	107	106½
Republic I. Steel .	88½	88½
Chev. Motor	167	165
Ud. Motor	59¾	60¾
Scripp Booth . . .	——	47
Penn. Rail Co. . . .	56⅞	56⅝
Nevada Cop. . . .	31⅜	31
Miami Copper . . .	46¾	46¼
White Motors . . .	——	54
Utah Cop	126⅜	125⅝
Mer. Marine Pref. .	115½	117⅛

Acciones vendidas: 1,080,000.

Compañía Impulsora de Valores

COTIZACION

	Comp.	Ven.
Hispano C. Pref. . .	N	
Idem id. Comunes .	N	
Union Oil	58	54
Chret Land	14	12
Minera Jaruco . . .	24	Sin
Minera Occidental .	N	
Asiento Viejo . . .	150	105
Cuprífera	N	
Aida Rosa	70	Sin
Pinar del R y S Juan	Par	Sin
Camagüey Ind. . .	Par	Sin
Havana Central . .	15	14
F C Unidos (diferida)	40	25
Mexican Oil	55	Sin
Concordia	49	20
Argentina	05	Sin
Franco Española . .	23	Sin
Llanos Oil	N	
Hispano Mexicana .	43	30
Riqueza Nacional. .	20	03
Nacional	14	09
Perforadores	N	
Territorial	N	
Pan American . . .	40	20
Panuqueña	14	Sin
Meridional	08	Sin
Nervión	08	Sin
Explotadora	20	Sin
Aguila Nacional . .	07	Sin

OPERACIONES

Union Oil 500 acciones a 0.54 cts.
Asiento Viejo 5 acciones a 110.
Habana, Diciembre 6 de 1916.

Buques de Cabotaje

Diciembre 6.

Mariel, goleta Asunción, patrón Tur, en lastre

Mariel, chalana Mujica, patrón Castañeda, en lastre

Cabañas, goleta María del Carmen, patrón Bosch, en lastre

Bahía Honda, goleta Pilar, patrón Cabrera, 23 pipas miel de abejas y hierro viejo

Matanzas, goleta Dos Hermanas, patrón Deus, 100 barriles miel abejas.

Santa Cruz, balandro Delia, patrón Más, con hierro viejo

Cárdenas, goleta Unión, patrón Valent, 704 sacos sal, 11 garrafones y 4|4 pipas alcohol y efectos.

Cárdenas, goleta María del Carmen, patrón Palmer, 250 pipas aguardiente

Canasí, goleta Bebita Avendaño, patrón Mayans, 180 cuarterolas miel.

DESPACHADOS

Caibarién, vapor La Fe, capitán Monteavara, con efectos

Sagua, vapor Campeche, capitán Pujol, con efectos.

Cuba y escalas, vapor Reina de los Angeles, capitán Suhaga, con efectos.

Cuba y escalas, vapor Habana, capitán Panne, con efectos

Cabañas, goleta Clara, patrón Sánchez, con efectos

Cabañas, goleta María del Carmen, patrón Bosch, con efectos.

Cárdenas, goleta Rosita, patrón Enseñat, con efectos.

Mariel, goleta Asunción, patrón Tur, con efectos

Mariel, chalana Mujica, patrón Castañeda con efectos

Santa Cruz, balandro Vigía, patrón Abello, con efectos

Mercado Pecuario

Diciembre 6.

Entradas del día 5:
No hubo.
Salidas del día 5:
No hubo.

MATADERO INDUSTRIAL

Reses sacrificadas hoy:

Ganado vacuno	154
Idem de cerda	110
Idem lanar	35
	299

Se detalló la carne a los siguientes precios en moneda oficial:
La de toros, toretes, novillos y vacas, a 36, 34 y 36 centavos.
Cerda, a 34, 36 y 38 centavos

ALPARGATAS CON REBORDE
TELF. EL IRIS 1-1437
— AGULLÓ —

B-100—R. J. K. Co.

Insístale a su vendedor se lo proporcione. El puede obtener Catálogos, Precios y Muestras.

FRANK G. ROBINS CO.
HABANA.-CUBA

Limpiador O-Cedar

El Limpiador O'Cedar
(de forma triangular)
le ahorrará tiempo y trabajo, siendo a la vez un aparato higiénico para el hogar. Limpia completamente, conserva las habitaciones sanitarias, porque recoge y retiene el polvo. Tiene un mango largo, ajustable; en sí es una novedad que toda ama de casa aprecia.

"Limpia a La Vez Que Pule"

SIMPLEMENTE aplíquense unas cuantas gotas del Pulimento O'Cedar en un pedazo de género humedecido con agua. Pásese sobre cualquier mueble u obra de madera y después púlase con un trapo seco y verá Ud. como O'Cedar limpia, sacude, pule y hermosea a la vez.

Pulimento O-Cedar
(Patentado en Los Principa les Países)

preduce un lustre firme, seco y duradero. Este lustre se puede mantener si diariamente se aplican unas cuantas gotas del Pulimento O'Cedar al trapo de sacudir.

El Limpiador O'Cedar se vende en los principales almacenes, en tamaños convenientes. Pruébelo Ud. Quedará complacida con los resultados.

Fabricado Por
CHANNEL CHEMICAL CO., Chicago, E. U. A.
Londres Toronto Buenos Aires
Dirección Cablegráfica 'Ocedar'

Lanar, a 42, 44, 46, 50 y 54 cts.

MATADTRO DE LUYANO

Reses sacrificadas hoy:

Ganado vacuno	77
Idem de cerda	85
Idem lanar	0
	162

Se detalló la carne a los siguientes precios en moneda oficial:
Vacuno, a 31, 34 y 36 centavos
Cerda, a 36, 38 y 40 centacos.

MATADERO DE REGLA

Reses sacrificadas hoy:

Ganado vacuno	4
Idem de cerda	2
Idem lanar	0
	6

Se detalló la carne a los siguientes precios en moneda oficial:
Vacuno, a 29 y 31 centavos.
Cerda, de 38 a 40 centavos.

LA VENTA EN PIE

Se cotizó en los corrales durante el día de hoy a los siguientes precios:
Vacuno, a 7, 8.1|2 y 9.1|4 centavos.
Cerda, a 9, 10.1|2 y 11 centavos
Lanar a 9, 9.1|4, 10 y 10.1||2 tavos

Venta de Sebo

Se vendieron en el mercado durante estos días y permaneciendo firme por ahora, el quintal de sebo elaborado de $10.50 a $11.00

Venta de Pezuñas

Los precios a que se cotizaron las pezuñas en el mercado de la Habana es a $15.00 la tonelada.

(PASA A LA DOCE)

"EL IRIS"

COMPAÑIA DE SEGUROS MUTUOS CONTRA INCENDIO.
ESTABLECIDA EN LA HABANA DESDE EL AÑO 1855.
OFICINAS EN SU PROPIO EDIFICIO, EMPEDRADO 34.

Esta Compañía por una módica cuota, asegura fincas urbanas y establecimientos mercantiles, devolviendo a sus socios el sobrante anual que resulta, después de pagados los gastos y siniestros.

Valor responsable de las propiedades aseguradas. . . . . $ 63.386,224-00
Siniestros pagados por la Compañía, hasta el 30 de Septiembre de 1916. . . . . $ 1.763,239-87
Cantidad devuelta y que se está devolviendo a los socios, como sobrantes de los años 1909 a 1912. . . . . $ 206,844-45
Sobrante del año 1914, que se devuelve en este de 1916. . $ 20,816-37
Sobrante de 1915, que se devolverá en 1917. . . . . $ 52,690-23
Importe del Fondo especial de Reserva, consistente en Propiedades, Hipotecas, Bonos de la República, Láminas del Ayuntamiento de la Habana, Acciones de la Havana Electric Railway & Light Power Co., Efectivo en Caja y en los Bancos. . . . . $ 446,997-68

Habana, 31 de Octubre de 1916.

El Consejero-Director,
ANDRES DOPICO Y GACIO.

"THE ROYAL BANK OF CANADA"

FUNDADO EN 1869

CAPITAL. . . . . $ 11.800.000
FONDO DE RESERVA. . . . . $ 13.236.000
ACTIVO TOTAL. $234.000.000
TRESCIENTAS TREINTA Y CINCO SUCURSALES
NEW YORK, cor. William & Cedar Sts.—LONDRES, Bank Buildings, Princes St.
VEINTE Y TRES SUCURSALES EN CUBA.
Corresponsales en España e Islas Canarias y Baleares y en todas las otras plazas Bancables del mundo.
En el DEPARTAMENTO de AHORROS se admiten depósitos a interés desde CINCO PESOS en adelante.
Se expiden CARTAS DE CREDITO para viajeros en LIBRAS ESTERLINAS o PESETAS VALEDERAS ESTAS SIN DESCUENTO ALGUNO.
SUCURSALES EN LA HABANA—GALIANO 92. — MONTE 118. —MURALLA, 52.—VEDADO, LINEA 67.
Oficina principal, OBRAPIA, 33.
Administradores: R. DE AROZARENA, F. J. BEATTY.

EMULSION DE CASTELLS
Cura la debilidad en general, escrófula y raquitismo de los niños.
PREMIADA CON MEDALLA DE ORO EN LA ULTIMA EXPOSICION

BANCO ESPAÑOL DE LA ISLA DE CUBA

FUNDADO EL AÑO 1856 CAPITAL: $ 8.000.000
DECANO DE LOS BANCOS DEL PAIS
DEPOSITARIO DE LOS FONDOS DEL BANCO TERRITORIAL
Oficina Central: AGUIAR, 81 y 83
Sucursales en la misma HABANA: Galiano 138—Monte 202.-Oficios 42. Belascoain 20.-Egido 2.-Paseo de Martí 124

SUCURSALES EN EL INTERIOR

Santiago de Cuba.	Manzanillo.	Banes.	Mayarí.
Cienfuegos.	Guantánamo.	Nuevitas.	Yaguajay.
Cárdenas.	Ciego de Avila.	Remedios.	Batabanó.
Matanzas.	Holguín.	Ranchuelo.	Placetas.
Santa Clara.	Cruces.	Encrucijada	San Antonio de los Baños.
Pinar del Río.	Bayamo.	Mariano.	Victoria de las Tunas
Sancti Spiritus.	Camagüey.	Artemisa.	Morón y
Caibarién.	Camajuaní.	Colón.	Santo Domingo.
Sagua la Grande.	Unión de Reyes.	Palma Soriano.	

CUENTAS DE AHORRO CON INTERES
SE ADMITE DESDE UN PESO EN ADELANTE

GIROS Y CAMBIOS, COMPRA-VENTA DE VALORES, DESCUENTOS, PIGNORACIONES

SE ALQUILAN CAJAS DE SEGURIDAD
PRECIO, SEGUN TAMAÑO

SIN OPERACION
Cura del Cáncer, Lupus, Herpes, Eczemas, y toda clase de Ulceras y tumores.
HABANA, 49, esq. a Tejadillo. Consultas de 12 a 4.
Especial para los pobres: de 3 y media a 4.

N. GELATS & Co.
AGUIAR, 106-108 BANQUEROS HABANA
Vendemos CHEQUES de VIAJEROS pagadores en todas partes del mundo.
—Y—
CARTAS DE CREDITO CIRCULARES
en las mejores condiciones.
"SECCION DE CAJA DE AHORROS"
Recibimos depósitos en esta Sección pagando intereses al 3 p% anual.
Todas estas operaciones pueden efectuarse también por correo.

Banco Nacional de Cuba

CAPITAL Y RESERVAS. . . . . $ 7.948,357-42
ACTIVO EN CUBA. . . . . "78.000,000-00

Giramos letras para todas partes del mundo.

El Departamento de Ahorros abona el 3 por 100 de interés anual sobre las cantidades depositadas cada mes.

PAGUE CON CHEQUES

Pagando sus cuentas con CHEQUES podrá rectificar cualquier diferencia ocurrida en el pago.

Banco Nacional de Cuba

Sección Mercantil

(PASA A LA ONCE)

Venta de Huesos

Se compra en el mercado la tonelada a $17.00

Venta de Canillas

Es cotizada en el mercado la tonelada a $17.00

Crines de cola de res

Las crines de cola de res se pagan en plaza la tonelada a $23.

Abono de Sangre

Son vendidos en plaza para el extranjero, según el análisis, de $55 a $80 la tonelada.

LA PLAZA

Con motivo de la huelga de Santa Clara de los empleados del ferrocarril, no llegan ganados al mercado de Camagüey y Oriente

El tren llegado con muchas dificultades fué el consignado al señor Constantino Garvía, cuyo ganado es de Santa Clara y bueno en ceba, vendiéndose las 144 reses a nueve y cuarto (9.1|4) centavos. Este precio ha sido el mayor que ha obtenido el mercado desde hace años.

Ganado de Güines, vendido por G. García, a 8 centavos

De Pinar del Río toros a 8.1|2 centavos

Bueyes a 7 centavos

Se espera un tren de ganado para B. Alvarez

Matadero de Luyanó

Precios Oficiales

PRECIOS OFICIALES

Carne de res: 33 a 34.
Carne de cerdo, de 32 a 42.
Carne de carnero.
GANADO EN PIE
Toros y novillos: 8 a 8.3|4.
Cerdos, de 8 a 12.
Tripas de res y de cerdo.
(Precios a solicitud).

Lykes, Bros. Inc.

29383 31 d

Matadero Industrial

TELEFONO I-1024

Antigua matanza fundada por Segundo Rodríguez

PRECIOS DEL DIA:

Cerdos en pie, desde 8 a 10½ centavos libra.

Carneros en pie, desde 9 a 10 centavos libra.

Machos gordos de 200 a 300 libras, de 11 a 12 centavos libra.

PRECIOS DE SACRIFICADOS

Cerdos sacrificados, de 36 a 42 centavos kilo.

Carneros sacrificados, de 45 a 55 centavos kilo.

También se venden lotes de lechones para Noche-Buena.

Los remitentes de cerdos y carneros pueden pedir precios y los pondré al corriente de los precios de esta plaza.

Informes bancarios:

DEMETRIO CORDOBA Y CO.
Cuatro Caminos, Habana.

José Antonio Rodríguez

SAN JOSE Y GERVASIO
GRAN EXPENDIO DE CARNES
TELEFONO A-4360

Nota de la existencia diaria:

Ternera, cerdo, carnero, lechón tostado, lomo ahumado, pollos y guineas asadas, tasajo del país y toda clase de menudencias pertenecientes al giro.

Para Noche-Buena habrá un gran surtido de lechones, pavos, pollos y guineas vivos y asados.

Haga sus compras en San José y Gervasio y le testimoniaré mi gratitud con darle mercancía de primera a buenos precios.

JOSE ANTONIO RODRIGUEZ

28992 31 d.

Crónica Religiosa

Iglesia Parroquial de San Nicolás.

La Fiesta Pastoral

Solemnes han sido los cultos dedicados por el Párroco y feligreses de la Iglesia Parroquial de San Nicolás de Bari de esta ciudad.

A la fiesta principal, precedió un Triduo, con Misa cantada a las siete y media a. m.

A las seis y media de la tarde, rezo del Santo Rosario y Letanías cantadas.

En los tres días predicó el Párroco, R. P. Juan José Lobato.

El tema de sus sagrados discursos, han sido las virtudes practicadas por San Nicolás de Bari, apicándolas al estado actual de la sociedad, para que sus feligreses vieran como el Santo Patrono, tuvo que luchar contra los enemigos del alma, y como logró triunfar por medio de la práctica de la oración, la mortificación, frecuencia de los Santos Sacramentos y el ejercicio de la caridad.

Los referidos sermones morales, merecen elogio, porque han sido dirigidos a desterrar el vicio y fomentar la virtud de un modo tan alcance de los fieles.

Quiera el Señor se propague tan sencillo, como eficaz medio de encender en las almas, el fuego santo de la caridad a Dios y al prójimo.

La víspera se cantó la Salve de Eslava, por el coro parroquial.

En la festividad de San Nicolás, repartió la sagrada Comunión, el R. P. Jorge Curbelo, amenizando el banquete eucarístico, un nutrido coro de niñas, dirigido por la distinguida profesora, señorita María Rivero.

Nuestra felicitación, a las bellas y virtuosas cantoras.

A las ocho y media, celebró solemnemente la Misa, el Párroco R. P. Lobato, ayudado de los Padres Uncíl y Calonge.

Un nutrido coro de voces acompañado al órgano, por el profesor, señor Carlos Solano, interpretó la Misa de Cosme de Benito: Ecce Panis de Gorrit, y al final, Himno a San Nicolás de Bari.

La parte musical contribuyó al mayor éxito del homenaje dedicado al insigne Obispo.

P. R. P. Fray Isidoro Ruiz, Párroco del Vedado, pronunció un sabio discurso.

Compendia la vida del Santo, examinando después las causas de su elevada santidad, dando la preferencia a la educación cristiana recibida de sus padres, lo mismo teórica que práctica, formando así su corazón en la virtud. Hoy muchos padres, exhortan a sus hijos a que sigan la virtud, pero con su ejemplo borran el efecto de las palabras, pues no practican lo que enseñan, sembrando la duda en el alma del niño, que luego produce frutos de indiferencia o irreligión.

Felicita a los feligreses por haber recibido de Dios un protector tan insigne, al cual deben recurrir en todas sus necesidades, en la seguridad de que hallarán remedio, siempre que no se oponga a su eterna felicidad en cuyo caso les otorgará lo que más convenga a este fin.

Dirigió las ceremonias del culto, el R. P. Felipe Sánchez, Capellán de la Beneficencia.

El templo se encontraba artísticamente adornado y profusamente iluminado.

La concurrencia ha sido numerosa.

Nuestra felicitación al Párroco y sus feligreses, por los brillantes cultos tributados a su Patrono.

EN LA IGLESIA DE LA CARIDAD

El domingo próximo pasado terminó en el reformado templo de Guadalupe (ahora bajo la advocación de la Caridad del Cobre) la festividad del Jubileo Circular. A la solemnidad de los cultos contribuyó, como siempre, la esclarecida Arcnicofradía del Santísimo, erigida en dicho templo, ocupando la sagrada cátedra, durante la misa mayor, el elocuente presbítero don Angel Sánchez, quien con su fácil palabra, dominio lógico y arte de exposición ha conquistado en poco tiempo selecto auditorio en esta Diócesis.

Por la tarde, con asistencia de nutrido concurso de fieles, y después de la procesión por las naves del templo, se efectuó la reserva, oficiando el celoso párroco Padre Foch.

En la citada iglesia se efectúan conferencias dogmáticas, para señoras, todas las vísperas de los domingos terceros de cada mes, en los cuales la Archicofradía celebra cultos reglamentarios al Santísimo. A las citadas conferencias, a cargo de un gran orador sagrado, pueden asistir los caballeros que lo deseen.

FIESTA DE PRECEPTO

¡Católicos! mañana manda la Iglesia oir Misa, y ninguno debe faltar a ella, por ser día de la Inmaculada Concepción, Patrona de España, y la que han sido sus Indias, hoy las Repúblicas Americanas. Pero sobre todo por ser nuestra Madre, y celebrar mañana su primero y principal privilegio.

Se celebran las mismas misas rezadas y cantadas que se acostumbra los domingos, y como en ellos, el que deja de oirla sin causa justificada, quebranta el tercer precepto de la Ley de Dios, y por ello sois digno de pena eterna, como lo es el que qubranta otro de los Mandamientos, bien sea de la Ley de Dios, o de la Iglesia.

FIESTAS CENTENARIAS DE LA ERECCION CANONICA DE LA IGLESIA DE NUESTRA SEÑORA DEL PILAR Y BENDICION POR EL I. Y R. SR. OBISPO DIOCESANO DE LA NUEVA IMAGEN DONADA POR LA SEÑORA CAMARERA ANDREA RUBI DE BETANCOURT.—SOLEMNE TRIDUO.

Jueves 28.—A las siete y media p. m., el E. y R. Sr. Obispo Diocesano, bendicirá la hermosa imagen de Nuestra Señora del Pilar y acto seguido dará principio el Triduo, rezándose el Santo Rosario, ejercicio en honor a la Santísima Virgen, ocupará la Cátedra Sagrada, el R. P. Monseñor Francisco Abascal.

Un numeroso coro de niñas del Catecismo y de los Colegios católicos del Monte Carmelo y de San José, dirigidos por el R. P. Juan Bautista Juan, desempeñarán la parte musical y canto.

Viernes 29.—A las siete y media p. m., rezo del Santo Rosario, ejercicio del Triduo, el R. P. Agustín Pajes, de las Escuelas Pías del Pilar, ocupará la sagrada Cátedra.

Día 30.—A la misma hora, Santo Rosario, ejercicio, correspondiente a este día, ocupando la Cátedra Sagrada, el R. P. Juan Blanco Eguren, Cura de Progreso, (Yucatán.)

El orfeón Catalán, cantará las Letanías y Salve solemne, de celebrados autores, terminando con el Himno a la Santísima Virgen.

Terminada la fiesta de este día, se quemarán vistosos fuegos artificiales y una banda de música amenizará el acto, alternando con el Orfeón Catalán.

Día 31.—A las siete y media, misa de Comunión general; a las nueve, Misa solemne, en la que oficiará el I. Sr. Provisor del Obispado, doctor Manuel Arteaga y Betancourt.

Ocupará la Cátedra Sagrada, el R. P. Telesforo Corta, S. J.

Una gran orquesta y numerosa capilla, cantarán la Misa de Ravanello.

Concluyendo con el Himno a la Virgen del Pilar.

Se están imprimiendo los lujosos programas, en los cuales se detallan estas fiestas.

IGLESIA DE SAN FRANCISCO

Se ha conmemorado el primer martes de mes, con Misa de Comunión, oficiando el Director de la Pía Unión de San Antonio, a quien se tributan estos cultos.

A las nueve, la solemne, ambas en el altar del Santo.

La parte musical la ejecutó la Comunidad, dirigida por el organista, Fray Casimiro Zubia.

Predicó el antes mencionado Director, y distinguido periodista, R. P. Fray José Sarasola.

Finalizaron estos cultos con vistosa procesión, en la que figuraba la imagen del Santo de Padua, las señoritas alumnas del Colegio Hogar y Patria, y otras distinguidas señoritas.

Se cantó el Himno popular del Santo.

Desde el 29, viene rezándose el novenario a la Inmaculada Concepción, Patrona de la Orden.

Hoy vísperas solemnes y mañana solemne fiesta a las nueve, a. m.

IGLESIA DE SAN FELIPE

Las Hijas de María y Teresa de Jesús se hallan practicándose ejercicios espirituales, como preparación a la solemne festividad de la Inmaculada Concepción, que celebran mañana.

Véase el programa de estos ejercicios y cultos en la Sección de Avisos Religiosos.

CONGREGACION DE HIJAS DE MARIA DE LA IGLESIA DE BELEN.

Hoy, a las siete y media, grandes vísperas, y mañana, solemne función con procesión, a las siete y media, p. m.

Véase el programa en la Sección de Avisos Religiosos, en el cual se detallan todos los pormenores de estas fiestas.

SANTA IGLESIA CATEDRAL

Mañana, solemne fiesta a la Inmaculada Concepción.

El sermón a cargo del Canónigo, M. I. P. Alfonso Blázquez.

CASA DE BENEFICENCIA Y MATERNIDAD.

Hoy, a las seis, y mañana, a las ocho y media, solemne función en la Beneficencia a su Patrona.

COLEGIO DE JESUS, MARIA Y JOSE

A las siete y media, a. m., la misa solemne y comunión de las asociadas y niñas de la. comunión.

Oficiará el P. Cañellas y dirá el sermón el P. Juan escolapio y a las dos de la tarde recepción de hijas de María, imposición de medallas y procesión que saldrá de la Iglesia y recorrerá Revillagigedo, Puerta Cerrada, Diaria, Aguila y Alcantarilla.

A la Iglesia irán todas las Hijas de María y los colegios Jesús, María y San Ignacio.

UN CATOLICO.

DIA 7 DE DICIEMBRE

Este mes está consagrado al Nacimiento de Nuestro Señor Jesucristo.

El Circular está en las Reparadoras.

Santos Ambrosio, obispo y doctor; Urbano y Martín, confesores; Policarpo, mártir; santa Fara, virgen y Victoria, mártir.

Desde la hora de primeras vísperas, hasta mañana al ponerse el sol, puede ganarse indulgencia plenaria visitando cualquier iglesia dedicada a la Santísima Virgen.

San Ambrosio, obispo, doctor y confesor. San Ambrosio, uno de los más célebres doctores de la Iglesia, nació el año de 340 en las Galias. Su nacimiento fué acompañado de un presagio seguro de su futura elocuencia, pues estando aún en la cuna, entró en el cuarto un enjambre de abejas, y revoletando alrededor de él, parecía que entraban en su boca, y salían una después de otras. Le educaron con cuidado y su educación correspondió a la piedad de sus padres y a la nobleza de su nacimiento. De tres hijos que tuvieron estos venturosos padres, no hubo uno que no fuera santo. Su hija, que era la mayor de todos tres, fué Santa Marcelina; su hijo mayor fué San Sátiro; y el menor de todos, que era Ambrosio fué el más santo. Dios le había escogido para ser un modelo de los más santos prelados y así dispuso que fuese consagrado obispo de Milán el día 7 de Diciembre del año 374. Luego que Ambrosio se vió obispo distribuyó a la Iglesia y a los pobres todos sus bienes. Estudiaba mucho, pero todavía oraba más; mortificaba su cuerpo con un ayuno continuo y con una abstinencia prodigiosa. Tenía un amor tan ardiente a Jesús Sacramentado, que no ofrecía jamás el divino sacrificio sin derramar muchas lágrimas. Sus escritos muestran demasiado su ternura y su confianza para con la Madre de Dios; por eso la Iglesia ha mirado siempre a este gran doctor como uno de los más celosos devotos de la Virgen Santísima.

Ningún obispo estuvo jamás en más alta reputación que nuestro Santo; de todas las partes del mundo consultaban con él. Con un mérito tan eminente jamás se vió prelado más humilde. Su caridad inmensa le hicieron dar el nombre de padre de los pobres.

Fué la preciosa muerte de San Ambrosio el 4 de Abril del año 397.

FIESTAS EL VIERNES

Misas Solemnes en todos los templos.

Corte de María.—Día 7.—Corresponde visitar a la Divina Pastora, en Jesús María.

Oficial

SECRETARIA DE SANIDAD Y BENEFICENCIA.

DIRECCION DE SANIDAD.

NEGOCIADO DE PERSONAL, BIENES Y CUENTAS.

Hasta las diez de la mañana del día 16 de Diciembre de mil novecientos diez y seis, se recibirán en esta Dirección, proposiciones en pliegos cerrados para la CONSTRUCCION DE UN EDIFICIO DESTINADO A LABORATORIO NACIONAL.

A la hora y día expresados y en las oficinas de la Dirección de esta Secretaría, ante el Tribuaal de la subasta, serán abiertas y leídas las proposiciones presentadas.

En el Negociado de la Dirección de Ingeniería, se facilitará a quienes lo soliciten, informes e impresos.—Dr. A. D. Estorino. Jefe del Negociado de Personal, Bienes y Cuentas.

C 7475 4d-4 2d-14

Avisos Religiosos

IGLESIA DE SANTA CLARA

CULTOS EN HONOR DE LA PURISIMA CONCEPCION

Se celebrarán, con Salve solemne, el día 9, a las 7 p. m. y Misa solemne el día 10, a las 9 a. m., en la que oficiará el R. P. Fray José María Olaseoaga, Guardián del Convento de San Francisco de esta Ciudad, estando el Sermón a cargo del R. P. Fray Castor Apraiz O. M.

La Abadesa, Capellán y Síndico del Monasterio, suplican a los fieles la asistencia a esos actos piadosos. Habana, Diciembre 6, de 1916.

29534 10 d

IGLESIA DE SAN FELIPE

El próximo Sábado, día 9, a las 8 de la mañana, celebrará la Asociación Benéfica "La Virgen de la Caridad," misa cantada en honor de nuestra Patrona.

LA PRESIDENTA.

29528 9 d

IGLESIA PARROQUIAL DE LOS QUEMADOS DE MARIANAO

FIESTA A LA INMACULADA CONCEPCION

El domingo 10 de los corrientes, a las 8½ de la mañana, se celebrará en esta Iglesia, una fiesta en honor de la Inmaculada Concepción, con sermón a cargo del Rdo. P. Santillana, de la C. J.

Se suplica la asistencia.

EL PARROCO.

29520 9 d

PARROQUIA DEL ANGEL

FESTIVIDAD DE LA PURISIMA CONCEPCION

El día 8, a las 9 a. m., misa solemne de ministros, predicando en ella el R. P. Abascal.

29487 8 d

Parroquia de Jesús María y José

LOS QUINCE JUEVES CONSAGRADOS AL SANTISIMO SACRAMENTO

El próximo jueves, día 7 de los corrientes, a las cuatro y media de la tarde, dará principio en esta iglesia el ejercicio del décimo tercio jueves.

Predicará en todos los jueves el Reverendo Padre Amigó.

Se suplica la asistencia.

294 7 d.

SACRISTAN DE OFICIO, CON OCHO años de práctica en Italia, se ocupa tanto en la ciudad como al campo. Dirección: Albino Cristiani. Calle 25, esquina Marina. Vedado.

28054 8 d

Parroquia de Jesús María y José

LOS NUEVE VIERNES CONSAGRADOS A JESUS NAZARENO

El próximo viernes, día 8 de los corrientes, a las nueve de la mañana, dará principio el ejercicio del tercer viernes, ante la milagrosa imagen del Nazareno, con misa solemne en su nuevo y artístico altar.

294 8 d.

IGLESIA DE SANTA TERESA

El día 8, fiesta de la Purísima Concepción, habrá en esta Iglesia misa solemne a las 8½ a. m., con sermón por el R. P. Cayetano del Niño Jesús, C. D. S. D. V. M.

29381 8 d

PORTERO DE OFICIO, CON VEINTE años de práctica, en colegios religiosos: con certificado, se encarga también de la ropa y costura. Tiene todos los útiles necesarios para este oficio. Se ocupa también en talleres, fábricas y casas señoriales. Dirección: Albino Carboni Cristiam, calle Monserrate, número 121. Habana.

29320 19 d

Iglesia de Nuestra Señora de Belén

CONGREGACION DE "HIJAS DE MARIA."—SOLEMNES CULTOS EN HONOR DE LA INMACULADA.

Como todos los años las "Hijas de María" de Belén se preparan a celebrar con gran fervor y entusiasmo el Triduo y la gran fiesta en honor de la Inmaculada.

He aquí el programa:

Triduo Preparatorio.—En los días 5, 6 y 7 de Diciembre, a las 8. Exposición del Santísimo. Misa cantada y sermón por el R. P. José Beloqui, S. J.

Las aspirantes, que hubiesen cumplido las comuniones reglamentarias, serán consagradas el tercer día del Triduo.

Víspera de la fiesta.—Día 7, a las 7½ p. m., Exposición del Santísimo. Santo Rosario. Letanías cantadas. Sermón por el R. P. Joaquín Santillana, S. J. Salve y solemne Bendición. Se dará fin a la fiesta con el hermoso himno a la Inmaculada.

Día 8, Festividad de la Inmaculada Concepción, a las 7 a. m. Misa de Comunión general con cánticos, que dirá el R. P. Gutiérrez Lanza.

A las 8½ a. m. Misa Solemne que celebrará el R. P. Rector con asistencia del Excmo. e Iltmo. Señor Obispo, estando el panegírico a cargo del R. P. Joaquín Santillana, S. J.

A las 7½ p. m. Santo Rosario. Procesión solemne por los claustros del Colegio, acompañada de la Banda de Bomberos. Himno a la Inmaculada.

Advertencia: Este día ganan indulgencia plenaria los que confesaren y comulgaren, rogando a Dios por las intenciones del Romano Pontífice.

29124 7 d

IGLESIA DE LA MERCED

MILICIA JOSEFINA

El día 7, jueves, a las 7, 7 y media y 8 se dirán en el altar de San José las tres misas de reglamento, por el descanso del alma de la señora doña Josefa Muslá de Otaola que pertenecía al coro de la señorita Enriqueta Fernández.

Suplica la asistencia y ofrecimiento de la Sagrada Comunión por su alma

La Secretaria.

29471 7 d.

Iglesia de Nuestra Señora de la Caridad.

(SALUD Y MANRIQUE)

El domingo, día 3 de Diciembre comenzó la Novena a la Santísima Virgen de Guadalupe. Se reza por la mañana, al terminarse la misa que celebra el Párroco.

El día 11, a las 5¾ de la tarde, rezado el Rosario, se cantará la Salve.

El día 12, martes, a las 8 y media, Misa solemne con el panegírico a cargo del presbítero don Angel Sánchez. Se invita a los devotos de Nuestra Señora de Guadalupe y demás fieles a estos cultos. A los que asistan a esta fiesta se les repartirá su recordatorio.

El día 13, miércoles, que es Santa Lucía, patrona de la vista, se celebrará, a las ocho y media, una misa solemne en su honor, invitándose también a sus devotos y demás fieles.

El Párroco y las Camareras de la Virgen de Guadalupe y Santa Lucía.

29474 12 d.

IGLESIA SAN FELIPE

El Jueves, 7 del corriente, en acción de gracia por haber salido con bien de una operación, se cantará una misa al glorioso San José, a las 8½. Se invita a los asociados y devotos del santo.

J. Y.

29256 7 d

Vapores de travesía

Vapores Correos

DE LA
Compañía Trasatlántica Española
ANTES DE
Antonio López y Cía.
(Provistos de la Telegrafía sin hilos)

El Vapor
REINA MARIA CRISTINA
Capitán ZARAGOZA
Saldrá para
CORUÑA,
GIJON Y
SANTANDER.
el 20 de Diciembre a las cuatro de la tarde, llevando la correspondencia pública, QUE SOLO SE ADMITE EN LA ADMINISTRACION DE CORREOS.

Admite pasajeros y carga general, incluso tabaco para dichos puertos.

Despacho de billetes: De 8 a 10 y media de la mañana y de 12 a 4 de la tarde hasta el día 19.

Todo pasajero deberá estar a bordo DOS HORAS antes de la marcada en el billete.

La carga se recibe a bordo de las Lanchas hasta el día 18.

Los documentos de embarque se admiten hasta el día 16.

PRECIOS DE PASAJES

	Oro Americano.
Primera CLASE.	$190.50
Segunda CLASE.	"162.50
Tercera PREFERENTE .	"118.50
TERCERA.	" 49.50

PRECIOS CONVENCIONALES PARA CAMAROTES DE LUJO.

Los pasajeros deberán escribir sobre todos los bultos de su equipaje, su nombre y puerto de destino, con todas sus letras y con la mayor claridad.

El Consignatario,
M. OTADUY.
San Ignacio, 72 (altos.)

LINEA de WARD

Ruta Preferida

SERVICIO HABANA-NUEVA YORK

Salidas dos veces por semana.
TARIFA DE PASAJES
Primera desde $40.00.
Intermedia $30.00
Segunda $20.00.

SE EXPIDEN BOLETOS A TODAS PARTES DE LOS ESTADOS UNIDOS Y EL CANADA, A PRECIOS VENTAJOSOS

SERVICIO HABANA-MEXICO
Salidas bisemanales para Progreso, Veracruz y Tampico.

W. H. SMITH
Agente General para Cuba
Oficina Central:
Oficios 24.
Despacho de Pasajes:
Prado 118.
Teléfono A-6154.

Vapores Costeros

EMPRESA NAVIERA DE CUBA, S. A.

AVISO AL COMERCIO

En el deseo de buscar una solución que pueda favorecer al comercio embarcador, a los carretoneros y a esta Empresa, evitando que sea conducida al muelle más carga que la que el buque pueda tomar en sus bodegas, a la vez, que la aglomeración de carretones, sufriendo éstos largas demoras, se ha dispuesto lo siguiente:

1o. Que el embarcador, antes de mandar al muelle, extienda los conocimientos por triplicado para cada puerto y destinatario, enviándolos al DEPARTAMENTO DE FLETES de esta Empresa para que en ellos se les ponga el sello de "ADMITIDO."

2o. Que con el ejemplar del conocimiento que el Departamento de Fletes habilite con dicho sello, sea acompañada la mercancía al muelle para que la reciba el Sobrecargo del buque que esté puesto a la carga.

3o. Que todo conocimiento sellado pagará el flete que corresponde a la mercancía en él manifestada, sea o no embarcada.

4o. Que sólo se recibirá carga hasta las tres de la tarde, a cuya hora serán cerradas las puertas de los almacenes de los espigones de Paula; y

5o. Que toda mercancía que llegue al muelle sin el conocimiento sellado, será rechazada.

Habana, 26 de Abril de 1916.

Empresa Naviera de Cuba.

AVISOS

VINO ARTES". DE UVA PURA. SIN alcohol y sin encabezar. Cosecheros y expendedores: Capdevila y Hermano. Calle Santa Clara, 9. Habana.

27309 9 d.

TRAVIESAS. LA "COMPAÑIA FERROcarrilera del Cobre de la Costa Norte" admite proposiciones para el suministro de 14.000 traviesas de maderas duras del país. Detalles y pliegos de condiciones, Oficina de la Compañía, Aguiar, número 116.

28836 7 d

Cajas Reservadas

LAS tenemos en nuestra bóveda construída con todos los adelantos modernos y las alquilamos para guardar valores de todas clases bajo la propia custodia de los interesados.

En esta oficina daremos todos los detalles que se deseen.

N. Gelats y Comp.
BANQUEROS

CAJAS DE SEGURIDAD

LAS tenemos en nuestra bóveda construída con todos los adelantos modernos para guardar acciones, documentos y prendas bajo la propia custodia de los interesados.

Para más informes, diríjanse a nuestra oficina: Amargura, número 1.

H. Upmann & Co.
BANQUEROS

Empresas mercantiles y Sociedades

COMPAÑIA INDUSTRIAL ALFILERERA. S. A.

JUNTA GENERAL EXTRAORDINARIA

Por acuerdo de la Junta de Directores y de orden del señor Presidente, cito por este medio a los señores accionistas de esta Empresa a la Junta General Extraordinaria que a las 8 de la noche del día 8 del corriente se celebrará en los salones del Centro Asturiano.

En esta junta, se tratará exclusivamente del proyecto de emisión de un empréstito de $25.000.00, para dedicar su importe a la adquisición de terreno y erigir en él un edificio para la Compañía.

Habana, 2 de Diciembre de 1916.

El Secretario,
Nicasio Escalante.

C 7509 4d 5

CENTRO CASTELLANO

SECRETARIA

Por orden del señor Presidente se convoca a los señores Asociados para que se sirvan concurrir a la JUNTA GENERAL DE ELECCIONES, que tendrá lugar el domingo, día 10 del actual, en los salones del Centro, Prado esquina a Dragones, según determinan los artículos 45, 46, 47, 48, 49 y 50 del Reglamento Social, cuyo acto dará principio a la una de la tarde y terminará a las cuatro de la misma, caso de haber emitido su voto todos los señores Socios presentes en el salón, que deseen ejercitar su derecho.

Cesan en sus cargos los señores siguientes:

Presidente, don Esteban Tomé; segundo Vicepresidente, don Tirso Ezquerro; Tesorero, don Felipe Gallo; Vicetesorero, don Juan Santamaría; Vocales, señor Marqués de Esteban; D. José del Barrio; D. Juan Guerra; D. Félix Alvarez; D. Juan Perdices; D. Alfonso Manso; D. Benito Hernández; D. Juan Rodríguez; D. Manuel Lanza; D. Emilio Cuenllas; D. Garcilaso Rey; D. Francisco Soria; D. Santos Laso; D. Felipe Carmona; D. Mariano Gil; D. Fernando García; D. Honorato Llano; D. Baldomero García; D. Julián González y D. Agapito Mateos.

Deben por lo tanto elegirse, Presidente, 2o. Vicepresidente; Tesorero, Vicetesorero; Veinte vocales y Diez suplentes.

Las puertas del Centro se abrirán a las doce y media y se cerrarán a las tres y media, las que se abrirán de nuevo al darse principio el escrutinio.

A los señores Socios que concurran a la junta se les exigirá la presentación del recibo del mes de Noviembre o el Certificado de tener abonada la cuota de dicho mes, para poder entrar en el salón.

Según acuerdo de la Directiva, los señores Socios que deseen presentar candidaturas para cubrir estas vacantes, podrán hacerlo hasta el día seis, pues después de dicha fecha no serán admitidas.

Las candidaturas serán impresas en papel blanco sin contraseña alguna exterior.

Cuando en una candidatura se haga alguna modificación, se hará con tinta y con toda claridad, pues de lo contrario serán declaradas nulas.

Habana, 1o. de Diciembre de 1916.

El Secretario,
LUIS VIDAÑA.

C 7241 10d 1o.

SOCIEDAD CASTELLANA DE BENEFICENCIA

Junta General Extraordinaria

SECRETARIA

De orden del señor Presidente tengo el honor de citar a los señores asociados a la junta general extraordinaria que tendrá lugar el día siete del actual, a las dos de la tarde, en el local social Paseo de Martí esquina a Dragones, altos, con el objeto de tratar de la cancelación de una hipoteca.

La junta se celebrará con cualquiera que sea el número de señores asociados que concurran.

Habana, 1 de Diciembre de 1916.

El Secretario,
Luis Angulo Pérez.

C 7367 6d-2

Enseñanzas

Colegio Nuestra Señora del Rosario

Dirigido por las RR. MM. Dominicas Francesas. Admiten pupilas, medio pupilas y externas. Calle G y 13, Quinta de Lourdes. Teléfono F-4250.

29546 5 e

PROFESOR DE PRIMERA Y SEGUNda enseñanza, se ofrece para dar clases en colegios y particulares. Preparación para la Escuela Normal, señor T. Apartado 825, Habana.

... 8d-6

Profesor con título académico da clase de 2a. Enseñanza y prepara para el ingreso en el Bachillerato y demás carreras especiales. Curso especial de diez alumnas para el ingreso en la Normal de Maestras. Salud, 67, bajos.

C 7142 ..lt 10d-28

FRANCES. LECCIONES EN IDIOMA francés, por una señora francesa, que ha tenido mucha experiencia en la enseñanza; acento perfecto; referencias inmejorables de la Habana. Madame Toussaint. Compostela, 138, altos. Tel. A-9799.

29451 13 d

UNA SESORITA, INGLESA, SE OFRece para dar clases de inglés. Calle, 17, esquina a 4. Departamento 12. Teléfono F-4123.

29073 11 d

Academia de inglés "ROBERTS"

San Miguel, 34, altos.

LAS NUEVAS CLASES PRINCIPIARAN EL DIA PRIMERO DE DICIEMBRE

Clases nocturnas, 5 pesos Cy., al mes. Clases particulares por el día en la Academia y a domicilio. Hay profesores para las señoras y señoritas. ¿Desea usted aprender pronto y bien el idioma inglés? Compre usted el METODO NOVISIMO ROBERTS, reconocido universalmente como el mejor de los métodos hasta la fecha publicados. Es el único racional, a la par sencillo y agradable; con él podrá cualquier persona dominar en poco tiempo la lengua inglesa, tan necesaria hoy día en esta República.

27467 13 d

ACADEMIA DE INGLES

Sistema rápido y práctico. Clases especiales: a $12 al mes una hora diaria, y $8 alterna. Clases generales nocturnas: Para niños, de 7 a 8 p. m., a $5 diarios, y $3 alternas. Para adultos, de 8 a 10 p. m., a $10 las dos horas diarias y a $8 alternas; una hora diaria, a $7 y alterna a $5. Se dan lecciones a domicilio a precios convencionales. Informan en la Academia Galiano, 101, altos, por San José. Teléfono A-4434.

28740 12 d.

LAURA L. DE BELIARD

Clases de Inglés, Francés, Teneduría de Libros, Mecanografía y Piano.

Animas, 34, altos. Tel. A-9802.

Spaniss Lessons.

29120 31 d.

Academia Martí. Corte y Costura
Directora: SRA. GIRAL

Fundadora en este sistema en la Habana, con Medalla de oro primer premio de la Central Martí y la

Consulado, 98, altos

Credencial que me autoriza para preparar alumnas para el profesorado con opción al título de Barcelona.

La alumna después del primer mes puede hacerse sus vestidos en la misma.

Dos horas clases diarias $5, alternas $3 al mes.

29195 31 d.

EL NIÑO DE BELEN

Colegio y Academia Mercantil, instalado en su antiguo edificio, ampliada su capacidad, así como el número de alumnos. Horario escolar en más del doble. Kindergarten: párvulos de 3 a 6 años. Preparatoria para comercio e Instituto. Carrera comercial con grandes ventajas. Idioma inglés. Mecanografía "Visible". Taquigrafía "Pitman." Clases mercantiles y preparatorias nocturnas: de 7 1|2 a 9 12, altamente beneficiosas para el público. Alumnos internos y externos. Amplias facilidades para familias del campo. Prospectos por correo. Director: Francisco Lareo. Amistad, 83-87. Teléfono A-4934.

C 3626 1d. 5

Clases especiales para señoritas: de 5 de la tarde.

Director: LUIS B. CORRALES

Marqués de la Torre, 97. Teléfono 1-[illegible]. La mejor recomendación para el público de Cuba, es el título de Tenedor de Libros, que esta Academia proporciona a sus alumnos.

Clases nocturnas. Se admiten internos, medio-pupilos y externos.

SAN MIGUEL ARCANGEL

Colegio y Academia Comercial

COLEGIO DE NUESTRA SEÑORA DEL SAGRADO CORAZON

Dirigido por las Religiosas de Jesús María

Para internas, medio pensionistas y externas. Clases graduadas. Jardín de la Infancia para parvulitas. Dirección: Virtudes 420. Teléfono I-2634.

28203

ACADEMIA DE MUSICA: INCORPORada al Conservatorio del señor Peyrellade. Piano, Canto y Solfeo. Directora: Rosario Iránzo, viuda de Giner. Compostela, 179, altos.

27022

INGLES, MECANOGRAFIA, TAQUIGRAfía, de inglés y español. Enseñanza diurnas y nocturnas, en Concordia, 2, precios módicos. F. Heitzman, profesor. Teléfono A-7747.

28194

PROFESORA FRANCESA, DA CLAsa a domicilio a señoras y niños, práctica en la enseñanza; hace traducciones. Dirigirse: Prado, 34, altos, de 2 a 7.

28677

DANITA SASTRE, PROFESORA DE bordados a máquina, me hago cargo de todos los trabajos, por difíciles sean, lo mismo en oro que en bordoy clases en mi casa y a domicilio. Aguilar, 35, altos.

28603

Artes y Oficios

FOTOGRAFOS Y AFICIONADOS

Retocador de negativos, recibo órdenes en la fotografía Solís y Cía. Blascoaín, 61½. Teléfono A-2598.

... 1d

ESCRITURA A MAQUINA. ME HAGO cargo de cuantos trabajos usted desite; cartas, solicitudes, temas, programas y obras teatrales. Prontitud, limpieza y economía. Se sacan copias. Dirigirse a Bernaza, 28, altos. Francisco Sancañiz.

29233 1d

EN LA FUNDICION de LEON G. LEONY

CONCHA Y VILLANUEVA
JESUS DEL MONTE,

se acaba de instalar un departamento nuevo, para fundir y terminar toda clase de

TRABAJOS DE BRONCE

Haciendo una especialidad en tuercas, tornillos, platillos, válvulas y piezas de encargo. Cotizaciones bajas y entregas rápidas.

28506 2d

ARREGLESE LA BOCA

Nuevo sistema. Con solo un peso. Tel. 1[illegible] doctor Lara. Empedrado, 31, bajos. Llevo carros a la puerta. De 2 a 5 p. m.

28744 1d

Pérdidas

PERDIDA. EL VIERNES POR LA NOCHE se extravió un llavero de níquel con unas cuantas llaves y una chapa escrita en inglés; se supone, si no ha caído en la calle, pueda haber quedado en un Ford, se suplica la devolución en Monte, 2, donde se gratificará.

2929 8 d

PERDIDA: UNA PERRITA DE CAZA de nueve meses, color blanco, con manchas grandes chocolate obscuro; entiende por "Nelly"; el que la entregue en San Ignacio, 56, o avise al teléfono A-5400, será gratificado.

29131 7 d.

Alquileres

Casas y pisos

HABANA

SE ALQUILA UN PISO ALTO, COMpleto, independiente. Corrales, almacén 2-A, esquina a Zulueta. Las llaves en la portería de la misma. Informes: Teléfono A-1776. Baratillo, número 2.

29478

LAGUNAS, 12, SALA DE DOS VENTANAS, comedor, cocina, baño, tres cuartos bajos y otro alto. $45, dos meses fondo. Informan: Lagunas, 8.
29500 10 d

SE ALQUILA UNA CASA ESPLENDIda, de una sola planta, con zaguán, patio y traspatio y un gran baño, propia para familia de gusto. Informan: Teléfono A-8874.
29535 14 d

APODACA, 2-B, SE ALQUILA EL principal, 4 cuartos, sala y saleta, de construcción moderna. Llave e informes en la esquina, bodega.
29540 10 d

BAJOS DEL "HOTEL ROMA"

Se alquila la esquina de Teniente Rey y Monserrate para establecimiento.
C 7581 4d 8

SE ALQUILAN, EN $45 MONEDA OFIcial, los altos de Lealtad, 115, entre San Rafael y San Miguel. La llave en los bajos. Informan: Campanario, 62.
29566 10 d.

SE ALQUILAN LOS ALTOS DE LA moderna casa Oquendo, número veinte, entre Virtudes y Concordia, tres amplios cuartos, sala, saleta y demás servicios. La llave en los bajos. Informan en 3a., número 270, entre D y E, Vedado. Teléfono F-4079.
29374 9 d

SE ALQUILAN LOS MODERNOS, FREScos y ventilados altos de Blanco, 28; llaves en el establo de enfrente. Su dueño: E, 244, Vedado. Teléfono F-1456.
29377 13 d

SE ALQUILAN LOS HERMOSOS BAjos de Suárez, 108, y unos altos, con 6 habitaciones y todos los servicios aparte, muy frescos.
29318 9 d

SE ALQUILAN UNOS HERMOSOS BAjos, situados en la calle de San Miguel, número 49, con instalación moderna. La llave en los altos, e informarán en la calle de Ricla, número 58. Teléfono A-3373.
29402 13 d

SE ALQUILAN LOS MAGNIFICOS ALtos de San José, número 212, compuestos de sala y dos cuartos, comedor y servicios, son muy cómodos y se dan en módico precio. Informes en la misma o por teléfono A-5862.
29434 10 d

OJO: EN SAN JOSE, 212, SE ALQUIla un alto, magnífico para industria, con licencia y fuerza motriz, aceptando tornería, mueblería o cajonería. Se da en módico precio, puede verse a todas horas. Informes en la misma.
29433 10 d

EN 70 PESOS SE ALQUILAN LOS MOdernos altos de Compostela, 100, esquina Muralla. Con 5 cuartos, sala, saleta, comedor y demás servicios. La llave en los bajos; tienda de ropa. Informan en la misma. Teléfono 1-1377.
29419 13 d

SE ALQUILA EL ZAGUAN DE NEPtuno, 2-B, esquina a Prado, apropiado para una vidriera, por ser el punto de más tránsito de la ciudad. Informan en los altos; de 12 a 3.
27458 13 d.

SE ALQUILA GALIANO, 38, ALTOS Y bajos, capaz dos familias, portal cerrado, muy grande, en la misma la llave, Dueño: Prado, 77-A. Teléfono A-9598.
29261 8 d

SE ALQUILAN JUNTAS O SEPARAdamente las casas Monte, 292 y Estévez, número 3, unidas por el fondo. La primera con salón corrido de columnas, propia para establecimiento o garage, en $45 y la segunda propia para familia, con sala, tres cuartos y servicios, en $25. Las llaves e informes en Muralla, número 72.
29354 12 d

EN $55, SE ALQUILAN LOS ALTOS DE Suárez, 12, esquina a Corrales; cuatro cuartos, sala, saleta. Informes: "La Regencia," Suárez, 8.
29268 10 d

SE ALQUILA LOS ALTOS DE GLORIA, 7, en $37, con sala, tres hermosos cuartos, comedor, etc. La llave en el café. Su dueño: D, entre 11 y 13. Teléfono F-4324.
29272 8 d

EN $90, SE ALQUILA EL ALTO DE la casa Reina, 131, esquina a Escobar, con sala, comedor, recibidor, 6 grandes habitaciones, una más para criados, doble servicio y con las mismas comodidades y en $100 el piso principal de la misma casa; la llave, el portero; su dueño, Malecón, 12. Teléfono A-3317.
29313 10 d

SE ALQUILA UN LOCAL PROPIO PAra puesto de frutas o cosa análoga; al lado de una bodega, carnicería y pescadería. Informan: San Ignacio y Luz.
29350 8 d.

SE ALQUILA, REVILLAGIGEDO, NUmero 1, planta baja, moderna, en $50, con sala, recibidor, cuatro cuartos, comedor, dos baños y servicios, cielo raso y dos ventanas; la llave en la bodega esquina a Monte y en el 39, altos, su dueño.
29246 7 d.

SE ALQUILA EN 40 PESOS EL PISO bajo, derecha, de Campanario, 133. Las llaves en los bajos, izquierda. Informa: Julio Martín. Tacón, 4. Teléfono A-7627.
29130 7 d.

SE ALQUILAN LOS ALTOS DE MIsión, 63, sala, saleta, cuatro cuartos. La llave en los bajos. Informan: Factoría, número 56.
29100 17 d

SE ALQUILAN, EN $35, LOS BONITOS altos, con vista a dos calles, Consulado y Genios, 2 salitas, 1 por cada calle, un cuarto, un comedor. Servicio completo.
29150 7 d

SE ALQUILA

El principal derecha de la espléndida casa San Pedro, número 24 y 26, muy propio para oficina, por su proximidad a todos los muelles y también para familia, por contar con todas las comodidades apetecibles. La llave e informes en San Pedro, número 6; José Bolado. Teléfono A-9619.
29103 10 d

ALTOS ESPLENDIDOS, EN $65, SE alquilan los modernos de Suárez, 116, gran sala, saleta, comedor, 8 hermosos cuartos, terraza y demás servicios. La llave e informes en los bajos. Teléfono A-1649.
29153 7 d

SE ALQUILA LA GRAN CASA LUCEna, número 6, entre San Rafael y San José, acera de la brisa, inmediata a los tranvías de Belascoaín y San Rafael. Las llaves en el número 4, donde informan y en San Miguel, 86. Superior para industria o establecimiento, véanla; llamen al Teléfono A-6054.
29012 21 d

SE ALQUILAN UNOS BAJOS, A UNA cuadra del Prado, en la calle de Morro, número 9. Informes: Prado, 34, altos.
29014 11 d

SE ALQUILA, EN $42,

la casa Marina, 10-B, consta de portal, sala, comedor y dos habitaciones, baño, cielos rasos, instalación eléctrica. Informan: García Tuñón y Co., Aguiar, esquina a Muralla. La llave en la bodega de la esquina.
29000 11 d.

SE ALQUILAN LOS ALTOS DE RAYO, 31, casi esquina a Reina, propios para regular familia. Para verlos todos los días de 1 a 5 p. m.
28917 8 d

ALQUILASE CASA, PESA POBRE, 15, en $50; sala, saleta, tres cuartos y dos altos, baño, inodoro. Fresca, higiénica, cerca de parques y dentro de la Habana. Llave: bodega Monserrate. Informes: San Miguel, 122.
29022 7 d

GRAN LOCAL, PARA DEPOSITO O almacén. En lo más céntrico. Obrapía, número 26, entre Cuba y San Ignacio. Informan en los altos.
28903 8 d

PARA CAFE.

o bodega. Monte, esquina a Estévez. Se alquila. Buena proporción. Informa: COLOMINAS, SAN RAFAEL, núm. 32.

SE ALQUILAN CASAS

Havana Commission Company. Mercaderes, 22 (altos.) Compañía Administradora. Teléfono A-9430.

Si usted necesita una casa en la Habana o sus barrios, para vivienda o industria, nosotros se la facilitaremos por una módica comisión.
27400 10 d.

A PERSONA DE GUSTO SE ALQUIlan los modernos y elegantes altos Lealtad, 125. Constan: sala, saleta, tres cuartos lujosos, cuarto de baño, con llave de agua fría y caliente. Razón: Lealtad, 127, bodega.
28897 7 d.

El Departamento de Ahorros del Centro de Dependientes,

ofrece a sus depositantes fianzas para alquileres de casas por un procedimiento cómodo y gratuito. Prado y Trocadero; de 8 a 11 a. m. y de 1 a 5 y de 7 a 9 p. m. Teléfono A-5417.
C 614 IN. 1o. t.

GRAN LOCAL. OPORTUNIDAD. LO mejor de la Habana, en Neptuno, de Aguila al parque, se alquila espléndido local, para cualquier establecimiento, 350 metros terreno, buen contrato. Dirijanse: Apartado Correos 1241.
28015 18 d

MAGNIFICOS LOCALES

Se alquilan, en $60, los bajos y en $55 los altos, de Monte, 475, grandes, ventilados y propios los primeros para industria, tienda o almacén, y los altos para numerosa familia, de buen gusto. También, en $55, la espaciosa tienda Alambique, 52, esquina a Puerta Cerrada.
C 6402 In 28 oct

VEDADO

VEDADO: LOMA, CALLE 15, NUMERO 28, entre E y D, sala, comedor, cocina, baño, tres cuartos grandes, patio. $45. Informan: Gilberga, calle 15, esquina a Baños.
29490 10 d

EN EL VEDADO, SE DESEA ALQUIlar una casa, con garage; se tomaría antes o en el mes de Enero. Dirigirse: Teléfono A-0274.
29509 21 d

SE ALQUILA LA BONITA Y COMODA casa, calle 8, entre 23 y 25, con jardín, portal, sala, comedor, 4 cuartos, cuarto de tollett, cocina y cuarto, e inodoro para criados, con un inmenso patio. La llave en la bodega de la esquina 25 y precio $55. Informa, de 7 a 11 y de 1 a 5, Adriano Díaz, en Obispo, 35.
29460 11 d

SE ALQUILA LA HERMOSA CASA 5a., 110, en el Vedado, propia para establecimiento. Informan en la Lonja del Comercio, números 412 y 413, de 9 a 11 a. m. y de 2 a 4 p. m.
29457 13 d.

VEDADO: SE ALQUILAN LAS CASAS de 25, número 246 y 248, moderno, entre E y F. $30 y $35.
29259 10 d

VEDADO, CALLE B, ENTRE 27 Y 29, se alquila una casa, moderna; tiene sala, saleta, 4 cuartos, patio y traspatio; gana 38 pesos. Informan: Teléfono F-1930
29138 10 d

LOMA DEL VEDADO: CALLE 15, ENtre E y F, altos, con cuatro balcones, gran sala, siete cuartos, comedor, cocina; dos baños, galería, mucha agua, etc. Informes: F, número 148, entre 15 y 17.
29158 10 d

GARAGE

En la calle 13, número 5, esquina a M, en el Vedado, se guardan máquinas por módicos precios. En el mismo hay buenas caballerizas, que se alquilan también a módicos precios. Informes en el mismo, a todas horas.

VEDADO: SE ALQUILA UNA CASITA, con dos cuartos y sala. Gana $14. Calle 16, entre 17 y 19.
28918 8 d

VEDADO. EN LO MEJOR, BAÑOS, casi esquina a Calzada, unos bajos propios para garaje u otros establecimientos, con tres habitaciones. Dueño: Ldo. Andreu. Teléfono F-1293.
28586 10 d.

SE ALQUILA UN LUJOSO CHALET, de dos pisos, con lavabos de agua corriente en todas las habitaciones, cielo raso, agua caliente, diez y ocho habitaciones, cuatro lujosos baños, dos entradas independientes, etcétera, propio para clínica, hotelito o dos numerosas familias. En una loma con hermosa vista del río Almendares. Precio módico. Calle 13 y 26. Teléfono F-4494.
28822 13 d

JESUS DEL MONTE, VIBORA Y LUYANO

SE ALQUILA LA HERMOSA CASA CALzada de la Víbora, al lado del paradero de la Havana Central. Reune todas las comodidades necesarias. Informan: Villa Virginia, parque de la Loma del Mazo, frente al tanque de agua.

EN SAN INDALECIO, ENTRE LINEA y Agua Dulce, reparto Tamarindo, se alquilan dos casas muy cómodas, acabadas de pintar. Tienen sala, comedor y tres cuartos, servicio sanitario moderno. Precio: $20. Informes: Lonja, 501. La llave en la bodega de San Indalecio y Serafina.
29389 13 d

SE ALQUILA, HERMOSA CASA, MILAgros, 128, reparto Lawton. Portal, sala, saleta, cuatro habitaciones, ducha, inodoro, cocina, entrada independiente. Llave: bodega de Milagros y Armas. Informes: vidriera Monte, 1, de Benigno Viladóniga, teléfono A-7241.
29296 12 d

ARMAS, NUMERO 29, CASI ESQUINA San Francisco, se alquila esta casa, de nueva construcción; cielo raso y tres habitaciones. Informan al lado.
29301 8 d

QUINTA SANTA AMALIA, ARROYO Apolo. Se alquila, por meses, con quince mil metros, arboleda, jardín, agua Vento, electricidad, teléfono, capacidad dos largas familias, con gran lujo y comodidad. Informes: Prado, 77-A, altos. Teléfono A-9598.
29262 13 d

ESQUINA PARA BODEGA, SE ALQUIla, para el día 15; no tiene competencia. Informes: Quiroga, esquina a Delicias. Jesús del Monte.
29154 8 d

LOCAL PARA TODA CLASE DE ESTAblecimientos, de más de trescientos metros planos, sobre columnas y seis cuartos al patio, se alquila. J. del Monte, 156, Puente Agua Dulce. Informan en los altos.
28148 12 d

LUYANO, 51, (bajos)

Se alquila, en $28 M. O., con sala, saleta, cuatro cuartos y servicio moderno. La llave en los altos de la misma casa. Informes: Gustavo Godoy. Banco Español de la I. de C.
... 8d-2

SE ALQUILA LA CASA PRINCIPE, número 2, esquina a San Ramón, a una cuadra del Mercado "La Purísima," con puertas para dos calles, instalación sanitaria, propia para establecimiento, garage. La llave en la bodega de en frente. Informan en Línea, número 95, entre 8 y 10, Vedado. Teléfono F-4071.
28924 8 d

SE ALQUILAN LOS BAJOS DE JESUS del Monte, número 10, casi esquina a Tejas, compuestos de sala, recibidor, cuatro grandes cuartos, dos chicos, saleta de comer, dobles servicios sanitarios, patio y portal. Precio: $60 Cy. Informan: Jesús del Monte, 12, altos.
28941 8 d

VIBORA: SE ALQUILA EL CHALET calle Agustina, entre Avenida Acosta y Lagueruela, se compone de portal, sala, saleta, seis cuartos, comedor, cuarto de baño; cuartos de criados y garage. Informan: Gertrudis, 24, Víbora.
28966 8 d

SE ALQUILAN, EN $50, LOS BAJOS de la Avenida Estrada Palma, 52, Víbora. Portal, sala, cinco cuartos, etc. Servicio de criado, independientes. La llave en los altos. Informan en 25 número 283, altos, entre D y E, Vedado. De 7 a 12 a. m.
28886 7 d

BARATA. ALQUILO LA CASA LUYAnó, número 199, Calzada; es grande y espaciosa, nueva, los carros pasan por el frente. Dueño: Neptuno, 98, a todas horas.
28875 7 d

SE ALQUILA

Para establecimiento, en la Calzada de Luyanó, esquina a Fábrica, casa acabada de construir, compuesta de un gran salón, sin columnas y dos accesorias grandes. Informan en Reina, 33, Al Bon Marché.
28545 7 d

HIELO HIGIENICO Y CRISTALINO

lo producen las **Plantas AUTOVACUUM**, a $1 la tonelada. La inmensa ventaja de este sistema (sin maquinaria), es que, en **UNA SOLA OPERACION** y con **UN SOLO gasto**, evapora el amoníaco y saca toda el AGUA CONDENSADA para hacer Hielo higiénico y CRISTALINO; las trampas de GRASAS, aceites, mugre, filtros y reervideros ESTAN DE MAS. A LOS INDUSTRIALES de los pueblos del interior que tengan caldera de vapor para cualquier industria que sea, pueden agregar la fabricación del hielo, con un costo sumamente económico, instalando una planta **AUTOVACUUM**. A toda persona interesada, puedo venderle una planta de cualquier capacidad, en buenas condiciones, a base de un royal, y con la concesión de mi sistema para su término, por 10 años. Una Planta funcionando se la puedo demostrar; diga la capacidad y término, y le remitiré planos y presupuestos de costo y producción. **Adolfo Ovies**, Malecón, 75, Habana, Propietario de la Patente para Cuba.
29490 5 e

JESUS DEL MONTE, 342, SE ALQUIlan los amplios altos de esta casa, situada en el mejor punto de la Calzada, cerca de la Iglesia. Tienen sala, recibidor, comedor, galería, 7 habitaciones, etc. Informan en el Bufete del doctor Juan Alemán y Fortún, Mercaderes, 4. Teléfonos A-8315, A-4515.
28649 7 d

CERRO

PROXIMO A DESOCUPARSE

se alquila la preciosa y moderna casa, Tulipán, número 21-A, con todas las comodidades deseables. Informan en la misma.
28853-55 10 d

CERRO, 641, SE ALQUILA, CON PORtal, sala, saleta, cuatro cuartos, comedor, toda de azotea. Informan: Estévez, 4. Teléfono A-3883.
29394 13 d

CERRO, SE ALQUILAN, EN CUARENta pesos, cada uno de los altos o de los bajos de las casas números 25 y 27 de la calle de Falgueras, a una cuadra del parque de Tulipán, con entradas independientes, terrazas, salas, antesalas, más de cinco espaciosos cuartos, cocinas, baños con bañaderas y pisos de mosaico en los altos; y con portales, patios cementados y las mismas comodidades en los bajos. Las llaves en la botica, Falgueras, 15; y el trato con M. Torres, Prado, número 3. Hotel Biscuit. Teléfono A-5390.
29396 9 d

BARATISIMAS ALQUILO CASAS NUEvas, frescas, sala, comedor, tres cuartos, baño, etcétera. Cruz del Padre y Pedroso. Quince pesos. Informan en el doce.
29467 15 d.

CERRO, SE ALQUILA LA CASA CARbajal, número 1, a media cuadra de la Calzada. Las llaves en la bodega de la esquina. Informan: Banco Nacional de Cuba. Departamento número 500. Quinto piso. Teléfono A-6759.
28979 8 d.

PARA ESTABLECIMIENTO, SE ALquila un precioso local, de esquina, con tres cuartos adjuntos, en Chaple y Esperanza. Palatino. Informan: Obispo, número 15, café.
28413 23 d

Habitaciones

HABANA

PALACIO GALIANO

entrada por San José, gran casa para familias. Esta casa, que se encuentra en uno de los lugares más céntricos de la ciudad, ofrece espléndidos departamentos, todos con balcón a la calle y lavabos de agua corriente y todos los adelantos modernos; espléndida comida. También se admiten abonados.
29505 14 d

UN MATRIMONIO SOLO, DE TODA moralidad, alquila un departamento, con dos habitaciones, hermosas y muy frescas, con piso de mosaico, luz eléctrica, baño con ducha e inodoro. A matrimonio sin niño o caballero solo. Se cambian referencias. Crespo, 56, bajos.
29479 14 d

HOTEL DE FRANCIA

Teniente Rey, número 15. Bajo la misma dirección desde hace 32 años. Habitaciones amuebladas, con o sin comida, ésta se sirva sin horas fijas. Electricidad, timbres, duchas, teléfono. Casa recomendada por varios consulados. Precios módicos.
29539 14 d

SE ALQUILAN, ANIMAS, 99, ALTOS, dos grandes ventiladas habitaciones, señoras solas, matrimonio sin niños, módico precio, únicos inquilinos, muy independientes; se cambian referencias.
29543 10 d

AMPLIOS Y MAGNIFICOS DEPARTAmentos para oficinas, en el lugar más céntrico y cómodo de la ciudad, con los tranvías a la puerta. A precios módicos. Altos de los Almacenes de Inclán. Teniente Rey, número 19, esquina a Cuba.
... 6d-6

GRAN HOTEL "AMERICA"

Industria, 160, esq. a Barcelona

Con cien habitaciones, cada una con su baño de agua caliente, luz, timbre y elevador eléctrico. Precio sin comida, desde un peso por persona, y con comida, desde dos pesos. Para familia y por meses, precios convencionales. Teléfono A-2998.
29178 31 d.

SE ALQUILAN PRECIOSAS HABITAciones, altas y bajas, propias para hombres solos o matrimonios sin niños; se dan muy baratas; casa muy limpia. Animas, número 149.
29427 10 d

SE ALQUILA UN DEPARTAMENTO, con vista a la calle, y una habitación, únicos inquilinos, hay luz, teléfono y demás servicios. Monte, 157, altos, esquina a Indio; es propio para familia de gusto.
29429 13 d

SE ALQUILA UN DEPARTAMENTO, con dos habitaciones, mas la antesala, en sitio céntrico, entre San Rafael y San José, útil para consultorio médico, gabinete dental u oficina. Con agua corriente y comodidades a la moderna. Industria, 130; a todas horas.
29431 10 d

SE ALQUILAN, EN $15, TRES HABItaciones, con servicios sanitarios y entrada independiente, en la azotea de la casa Empedrado, número 58, esquina a la de Aguacate. Informarán en los bajos y en la casa Quinta de Balboa, Egido, 14.
29444 9 d

MONTE, 5

Gran casa de huéspedes, con todo el servicio, espléndida comida, departamentos y habitaciones, un departamento con cinco balcones para personas de gusto, Prado, 80, Galiano, 79, habitaciones con o sin muebles, servicio de criados, teléfono A-1000. A personas de moralidad.
29443 4 e

SE ALQUILA EN EMPEDRADO, 57, una sala para oficinas. En la misma informarán.
29461 9 d.

CASA PARA FAMILIAS. ELEGANTE, con todo el confort moderno. Se alquilan espléndidos apartamentos y habitaciones, baños con calentadores. Una sala con recibidor. Aguila, 90. Teléfono A-9171. Una cuadra de San Rafael.
29460 9 d.

EN LA CALLE DE CARCEL, NUMERO 21-A, altos, se alquilan una habitación y un departamento, con balcón, con o sin muebles, entre Prado y San Lázaro.
29470 9 d.

GALIANO, 75, ESQUINA A SAN MIguel, tenemos hermosas habitaciones, con pisos de mármol, vista a la calle y comida inmejorable. Muebles de lujo y precios módicos. Teléfono A-5004.
29315 8 d

CASA DE FAMILIAS, HABITACIONES amuebladas y con toda asistencia, en la planta baja un departamento de sala y habitación; se exige referencia y se dan. Empedrado, 75, esquina a Monserrate.
29309 8 d

AMISTAD, 87, MODERNO

Habitaciones altas, nuevas, con muebles o sin ellos, ideales para caballeros solos y de gusto. ¿Quiere usted alguna?... Véala ahora mismo. Teléfono A-4934.
29282 3 e

HOTEL MANHATTAN

DE A. VILLANUEVA

San Lázaro y Belascoaín

Todas las habitaciones con baño privado, agua caliente, teléfono y elevador, día y noche. Teléfono A-6393.
29188 31 d.

POR 15 PESOS CON LUZ

En casa de familia tranquila se ceden dos espléndidas habitaciones a matrimonio sin niños. Suárez, 116-A.
29215 10 d.

DOS HERMOSAS HABITACIONES, grandes, claras, frescas, una con balcón a la calle, propias para comisionista o familia, se alquilan en $30 las dos, con luz eléctrica. San Ignacio, 65. Teléfono A-8906; y en Industria, 70, dos bajas, en $20, con luz eléctrica.
29216 6 d.

HOTEL "COSMOPOLITA"

HUESPEDES

Esta recomendada casa cuenta con magníficas habitaciones y departamentos, todos con balcón a la calle. Hospedaje sumamente módico. Precios especiales por meses y para familias. Visiten la casa: Muralla, 18½, esquina a Habana.
29063 31 d

INDUSTRIA, 96,

entre Virtudes y Neptuno, habitaciones con o sin muebles, para hombres solos o matrimonios sin niños; luz eléctrica y duchas. Precios: de ocho a veinte y cinco pesos. Se piden y se dan referencias.
29094 9 d.

POR ONCE PESOS NO HAY NADA MEJOR

En la calle Príncipe, número 13, entre Hornos y Carnero, (yendo por Marina), hay hermosos, claros y ventilados departamentos (completamente independientes), con dos habitaciones cada uno, cocina, ducha e inodoro y luz eléctrica, por SOLO ONCE PESOS al mes. La casa es nueva e higiénica, y desde su gran terraza se divisa el panorama más bello de la Habana.
28873 29 d

GRAN CASA PARA FAMILIAS, DE toda moralidad, Zulueta, 22, altos, entre Animas y Trocadero; se alquilan amplias y ventiladas habitaciones, con o sin muebles.
29010 11 d

EN RICLA, 88, EN LOS ALTOS DEL Banco Nacional, se alquilan buenas y frescas habitaciones, con luz eléctrica y balcón a la calle y ducha a hombres solos o matrimonios sin niños.
28843 9 d

CUBA, 67, SE ALQUILAN DEPARTAmentos, habitaciones, propias para oficinas, comisionistas o familias, hay ventilados cuartos; desde 5 pesos, propios para señoras u hombres solos y en Oficios, 17, cuartos baratos.
28653 12 d

HOTEL "ROMA"

Este hermoso y antiguo edificio ha sido completamente reformado. Hay en él departamentos con baños y demás servicios privados; todas las habitaciones tienen lavabo de agua corriente.

Su propietario, Joaquín Socarrás, ofrece precios módicos a las familias estables como en sus otras casas Hotel Quinta Avenida y Prado, 101.

Se alquilan departamentos para comercio en la planta baja.

TELEFONO A-9268.

GALIANO, 79, SE ALQUILAN HABItaciones, con lavabos de agua corriente y acabada de reformar. Monte, número 5, habitaciones y departamentos con todo el servicio. Teléfono A-1000.
28568 10 d

EN REINA, 14, Y OTRAS CASAS, TEnemos espaciosos departamentos, con vista a la calle y habitaciones de $6 en adelante. Con o sin muebles.
28034 18 d

HABITACIONES ALTAS, CON MUBbles y servicio o sin ellos; de $10 a $30, por mes. Por día desde 70 centavos. Comida mes $15; día 60 centavos. Aguiar, 72, altos.
28981 15 d.

ESPLENDIDAS HABITACIONES ALtas, con todas las comodidades, se alquilan en Neptuno, 57. Teléfono A-9834.
28973 10 d.

EN ZULUETA, 32-A, SE ALQUILAN HAbitaciones, muy frescas, a precios módicos, entrada a todas horas. Se desean personas de moralidad; al lado del Pasaje.
27779 15 d

EN CASA NUEVA, ALQUILA MATRImonio, una habitación, con balcón a la calle, entrada independiente, amueblada y con luz eléctrica. Solamente a señora de reconocida moralidad. $15. Campanario, número 108; segundo piso.
28851 7 d

SE ALQUILA UN HERMOSO DEPARtamento, alto e independiente, con su ducha y cocina. Jesús María, número 49.
28642 7 d

VEDADO

LINEA, 11, ALTOS, ENTRE G Y H

Familia respetable alquila unas habitaciones con toda asistencia a personas honorables. Hay dos con salida a un espléndida terraza. Baños con agua caliente, y comida excelente. Referencias mutuas.
... 10 d

VEDADO, PALACIO H, 46 ENTRE 5a. y Calzada, se alquilan magníficas habitaciones altas y bajas, con todos los servicios necesarios, a $5 y $8. Baños, número 2, entre 5a. y 3a., a $10. Calle 10, número 6, a $8.
28959 8 d

PERSONAS DE IGNORADO PARADERO

AVISO: SE DESEA SABER EL PARAdero de la señora Ana María Torres de Bols, hija de Alfredo Torres. Informa: Susana Valdés, calle 4, número 174, Vedado.
29477 10 d

SE DESEA SABER DONDE SE ENcuentra Hermenegildo del Corral Alvarez, natural de España, que trabajó en el Ingenio Santa Rosa, en el Esperanza y en Ranchuelo. Será gratificada la persona que informe a Picota, 28, de esta ciudad, dónde se encuentra.
29548 16 d

LA SEÑORA AURORA IGLESIAS ALvarez, natural de Quirós, (Asturias), desea saber el paradero de su legítimo esposo, Angel Fidalgo Fernández, del mismo pueblo. Se ruega encarecidamente a la persona que sepa las señas de su actual paradero lo comunique a la Habana, Reina, 85, a la referida señora.
29260 12 d

SE DESEA SABER E LPARADERO DE un joven, español, llamado Pedro Díez y Díaz, para un asunto que le interesa. Pregunte en Amargura, 55, bajos, por el señor López. Habana.
29286 8 d

SE DESEA SABER EL PARADERO DE Candelaria Yanes y Regalado, recién llegada de Canarias; se suplica a la persona que tenga el honor de conocerla, dé aviso a su prima Rogelia Bello y Pérez, que vive en Compostela, altos, número 134, Habana.
29218 8 d

AVISO

Se suplica a la persona que sepa el paradero de Ramón Alvarez González, natural de Asturias, pueblo de Villapedre, informe a Manuel Alvarez González, Santa Isabel de las Lajas.
C 7512 5d 5

JOSEFA SANCHEZ PAJON

Se desea saber el paradero de esta joven, natural del término municipal de Labín, provincia de Pontevedra (España). La persona que sepa su residencia prestará un buen servicio comunicándoselo a su hermano Antonio Sánchez Pajón, que vive en la colonia "La Redonda," Calimete, y quien sabrá agradecer tan señaladísimo favor.
28651 7 d

Solicitudes

Se necesitan

CRIADAS DE MANO Y MANEJADORAS

SE SOLICITA UNA BUENA Y LIMpia criada de mano, blanca o de color; sueldo $15. Informan: La Rosa, 7, altos, Cerro.
29527 12 d

EN SAN LAZARO, 97, SE SOLICITA una criada de mano. Sueldo: $10.
29497-98 10 d

SE SOLICITA UNA CRIADA, PARA LA limpieza de una familia corta. Sueldo: 10 pesos y ropa limpia. Reina, 106, bajos; después de las diez de la mañana.
29504 10 d

SE NECESITA UNA MUCHACHA O UNA señora, para los quehaceres de una señora sola. Obispo, 83, altos.
29511 10 d

MANEJADORA, SE SOLICITA UNA que sea del país, en 15 número 145, entre J y K, Vedado. Deberá usar uniforme y presentar referencias.
29516 12 d

SE SOLICITA UNA BUENA CRIADA de mano, blanca, que sepa su obligación. Se piden informes. Calzada, 92, esquina a Paseo, Vedado.
29554 10 d

SE SOLICITA MUCHACHITA, BLANca, de 12 a 14 años, que sepa leer y tenga buenas costumbres, para entretener niña de 5 años. Se da sueldo, ropa limpia y muy buen trato. San Mariano, 18, Víbora. Teléfono I-2024.
29379 9 d

SE SOLICITA UNA BUENA CRIADA, para comedor y limpieza de fuera de los cuartos, con recomendación, sueldo $18 y ropa limpia. Prado, 77-A, altos; de 9 a 3.
29406 9 d

SE SOLICITA UNA BUENA CRIADA, para limpieza de habitaciones y que sepa coser, se paga buen sueldo. Baños, 116; entre 23 y 25. Vedado.
29408 9 d

SE SOLICITA UNA MANEJADORA, PEninsular, que no sea recién llegada, en 17, número 20, entre L y M, Vedado.
29425 10 d

SE SOLICITAN DOS CRIADAS, UNA de mano, y la otra para servir a la mesa. Dirigirse, a cualquier hora, a Línea, 122; Vedado, entre las calles 8 y 10.
29449 9 d

SE SOLICITA UNA BUENA CRIADA de mano, que sea limpia y formal. Sueldo: 15 pesos y ropa limpia; no importa que sea de mediana edad; se desea española. Zanja, 128, letra C.
29476 9 d.

SE SOLICITA UNA MUCHACHITA, DE 12 a 15 años, para limpiar casa chica, moralidad y lavar ropita niño. Sueldo: $8.00. Cajillón.
29475 9 d.

SE SOLICITA UNA CRIADA PARA HAbitaciones, que tenga referencias y sepa algo de costura. Concepción 9. Parque del Tulipán.
29450 9 d.

EN SAN LAZARO, 199, BAJOS,

se solicita una manejadora, peninsular; que tenga referencias y sea cariñosa con los niños.

SE NECESITA UNA CRIADA, PARA EL comedor, $15, ropa limpia; si lo amerita se le dará más sueldo, con recomendación. San Lázaro, 224, altos.
29306 8 d

SE SOLICITA UNA CRIADA DE MANO, formal y con referencias. Línea, 112, bajos, entre 6 y 8, Vedado.
29258 8 d

SE SOLICITA UNA CRIADA, PARA habitaciones, que sepa coser y que traiga referencias. Habana, 96, altos.
29328 8 d

SE SOLICITA, UNA CRIADA, QUE SEA entendida en el servicio y traiga referencias. Campanario, número 70, bajos.
29317 8 d

ESTRELLA, 55, ALTOS, CRIADA DE mano. $15 y ropa limpia.
29324 8 d

SE SOLICITA UNA CRIADA, PENINsular, formal y trabajadora. Santa Catalina, 24, Víbora.
29322 8 d

SE SOLICITA UNA CRIADA DE MAno, en 5a., 42, casi esquina a Baños.
29243 8 d.

FAMILIA ESPAÑOLA, SOLICITA MAnejadora formal, estable. Sueldo: doce pesos. Belascoaín, 24, por San Miguel.
29248 8 d.

EN AMISTAD, 30, ALTOS, SE SOLICIta una manejadora, que tenga buenas referencias y sepa su obligación.
29251 7 d.

SE SOLICITA UNA BUENA CRIADA, que sea formal, trabajadora y sepa servir bien y traiga referencias buenas. San Miguel, 49, altos.
28864 9 d

CRIADOS DE MANO

SE SOLICITA UN CRIADO DE MANO, que sea muy limpio y trabajador, sepa servir mesa y traiga referencias. Morro, 3-A.
29532 10 d

SE NECESITA UN BUEN CRIADO DE mano para la limpieza de habitaciones. Sueldo: 20 pesos. Prado, 27, altos.
29565 10 d.

Se solicita un criado de mano, fino, con recomendaciones, calle 13, esquina a I, número 179, Vedado.
C 7522 4d-5

NECESITO UN BUEN CRIADO PARA un caballero solo. Sueldo: 30 pesos y ropa limpia. También una criada para el campo con 20 pesos. Habana, 114, informarán.
29357 8 d.

SE SOLICITA UN BUEN Y FINO CRIAdo de mano, con referencias de buenas casas y una criada, inteligente y activa, para tres cuartos, que haya servido mucho tiempo en Cuba, sabiendo telefonear y leer. Se paga buen sueldo. Preséntese por la mañana en la Quinta Palatino, Cerro. Se le abonarán los carros.
C 7525 4d-5

COCINERAS

SE SOLICITA UNA COCINERA, PARA una corta familia. Se prefiere duerma en la colocación. Malecón, 31, bajos; de las 9 a. m. en adelante.
29503 10 d

25 PESOS MENSUALES, GANARA COcinera muy aseada, mediana edad, muy formal, que duerma en la colocación, limpie casa y cocine para tres. Inútil presentarse sin dichas condiciones. Malecón, 77; de 2 a 5 p. m.
29533 10 d

COCINERA Y REPOSTERA

Se necesita una mujer, española, buena cocinera y repostera, para una finca a seis horas de la Habana, debe ser limpia, diligente y conocer perfectamente su trabajo, se pagan $30 mensuales y ropa limpia. Informará: Señora Fanjúl, calle 2, esquina a 11, Vedado.
C 7582 5d-7

SE SOLICITA

para casa de un matrimonio, una buena cocinera, que haga parte de la limpieza y traiga referencias. Buen sueldo. Calle J, número 27, entre 15 y 17. Vedado.
29553 10 d.

EN ACOSTA, NUMERO 20, SE SOLICIta una señora, peninsular, de mediana edad, que entienda de cocina. Si no es de gran moralidad, aseada y trabajadora que no se presente.
29269 8 d

SE SOLICITA UNA BUENA COCINEra, para corta familia, ha de limpiar dos habitaciones y dormir en la colocación, ropa limpia y sueldo se tratará. Consulado, 99-A, bajos.
29204 8 d

SE SOLICITA UNA COCINERA, QUE sea repostera y traiga referencias, buen sueldo. Campanario, 70, bajos.
29316 8 d

COCINERA

Se solicita una muchcha, peninsular, para cocinar y ayudar algo a los quehaceres, con otra muchacha; ha de ser limpia y aseada, sino no se presente; se da buen sueldo. Calle 21, número 351, entre A y Paseo, Vedado.
29277 8 d

SE SOLICITA UNA CRIADA, PENINsular, que sea aseada, para cocinar y ayudar a la limpieza de una casa de corta familia; duerme en la colocación; sueldo 4 centenes y ropa limpia. Informan: Mercado Tacón, 36, librería.
29238 8 d

SE SOLICITA UNA COCINERA, QUE sepa cocinar. Sueldo: $15, y en la misma una jovencita para ayudar a los quehaceres de la casa y manejar un niño. Lucena, 6, altos, al lado del Palacio La Leche.
29134 7 d.

SE SOLICITA UNA CRIADA PARA COcinar. Sueldo: $12. Luz, 1½, Jesús del Monte.
29241 7 d.

VARIOS

SOLICITO BUENOS OPERARIOS DE platería y joyería, con buena recomendación, aprendices y pulidores. Jesús Lescano. Obrapía, 47.
29495 10 d

SE DESEA UNA MUCHACHA, QUE HAble bien inglés, con nociones comerciales, en Obispo, 96; huelga presentarse si no tiene buenas referencias.
29508 12 d

SE SOLICITAN, EN INQUISIDOR, 19, dos costureras, no precisan saber cortar ni entallar; que sean de moralidad; en la misma se hace toda clase de prendas para señoras y niños.
29525 10 d

MUCHACHO, PARA LA LIMPIEZA Y hacer mandados, se solicita. Se exigen referencias. Farmacia doctor Espino, Zulueta y Dragones.
29538 10 d

OCASION E

ESTABLO DE BURRAS

Decano de los de la isla. Amargura, 86. Teléfono A-3540. Sucursales: Víbora y Cerro: Monte, número 240. Frente de Chávez. Tel. A-4854. Vedado: Baños y Once. Ganado todo del país y seleccionado. Precios más baratos que nadie. Servicio a domicilio y en los establos, a todas horas. Se alquilan y venden burras paridas. Sírvase dar los avisos llamando al A-4854.
29190 31 d.

Se ofrecen

CRIADAS DE MANO Y MANEJADORAS

UNA SEÑORA, JOVEN, ESPAÑOLA, desea encontrar una familia buena, que la coloque, con un niño de meses, puede ayudar a cocinar; sabe lavar alguna ropa. No tiene pretensiones. Informa: Calle 15, entre M y L, número 109, moderno.
29491 10 d

SE DESEAN COLOCAR DOS JOVENES, peninsulares, de criadas de mano. Informan: San Mariano, 89.
29492 10 d

DESEA COLOCARSE UNA JOVEN, PEninsular, de criada de mano, en casa de moralidad; sabe cumplir con su obligación. Informan: Villegas, 87, entrada por Amargura.
29496 10 d

UNA JOVEN, PENINSULAR, DESEA colocarse de criada de mano o manejadora; no tiene inconveniente en ir para el campo; tiene quien la garantice. Informan: Campanario, número 235, altos; departamento, número 5.
29515 10 d

DOS JOVENES, PENINSULARES, DEsean colocarse, una para criada de mano o de habitaciones; no se coloca menos de 15 pesos. Y la otra para cocinar y, siendo corta familia, no tiene inconveniente en limpiar; no se coloca menos de cuatro monedas. Duerme o no duerme en la colocación. Informes: Factoría, 76.
29518 10 d

SE OFRECE UNA JOVEN, DE COLOR, para manejar un niñito de meses, o de criada de un matrimonio; sale fuera de la Habana. Informan: Espada, 30, entre San Lázaro y Concordia.
28526 10 d

JOVEN, ESPAÑOLA, DESEA COLOCARse de criada de mano o manejadora; tiene quien responda por su conducta. Informan: calle 13, número 15, entre Paseo y calle 2, Vedado.
29529 10 d

UNA JOVEN, PENINSULAR, DE 16 años, recién llegada, desea colocarse en casa de moralidad, de manejadora; es cariñosa con los niños; tiene quien la recomiende. Informarán: Inquisidor, 29. Teléfono A-5764.
29558 10 d

DESEA COLOCARSE UNA JOVEN, PEninsular, recién llegada, de criada de mano. Informan: Amargura, 16, fábrica de encerados.
29566 10 d

SE DESEA COLOCAR UNA JOVEN, PEninsular, de criada de mano; entiende un poco de cocina; tiene buenas referencias. Gervasio, 48.
29555 10 d

UNA SEÑORA, PENINSULAR, DESEA colocarse, de criada de manos o cocinera; tiene buenas referencias y sabe cumplir con su obligación. Calle San Ignacio, número 136, esquina Merced.
29561 10 d.

DESEA COLOCARSE UNA CRIADA PEninsular, con corta familia o matrimonio solo; entiende de cocina; desempeña las dos obligaciones si el sueldo lo merece. Informan: San Lázaro, 18.
29571 10 d.

UNA SEÑORA, PENINSULAR, SE ofrece, para acompañar a señora o señoritas, repasar ropa y ayudar algún quehacer de la casa; tiene quien la recomiende y es de moralidad. Gallano, 136, altos. Teléfono A-2000.
29415 9 d

SE DESEA COLOCAR UNA SEÑORA, casada, de mediana edad, para manejadora o criada de mano, quiere casa muy formal. Darán noticias en Sol, 19, altos.
29392 9 d

UNA JOVEN, RECIEN LLEGADA, DEsea colocarse de criada de mano; sabe coser. Informan en Monte, 92, altos; tiene quien responda por ella.
29393 9 d

DESEA COLOCARSE UNA MUCHACHA, de criada de mano o manejadora; quiere casa de moralidad. Para informes: Obispo, 2, por Mercaderes, altos.
29401 9 d

SE DESEAN COLOCAR 2 PENINSULAres; ella de criada de mano o manejadora, tiene referencias; y él de cocinero, cocina bien a la española y regular a la criolla; no es repostero. Sol, 121.
29410 10 d

SE DESEA COLOCAR UNA JOVEN, PAra manejadora y no tiene inconveniente en limpiar algún cuarto. Informan en Figuras, número 17.
29428 9 d

DESEA COLOCARSE UNA MUCHACHA, recién llegada; tiene referencias. Informan: Cuba, número 26, habitación, número 8.
29380 9 d

SE DESEA COLOCAR UNA MUCHAcha, formal; tiene referencias de las casas que ha estado. Amargura, 94.
29447 9 d

DESEA COLOCARSE UNA JOVEN, PEninsular, para criada de mano; sabe cumplir con su obligación y lleva tiempo en el país. Informan: Picota, 45, antiguo. 29453 9 d

UNA JOVEN, ESPAÑOLA, DESEA COlocarse de criada de mano, sabe servir bien la mesa; no se admite tarjeta. Informan: Reina, 98.
29452 9 d

DESEA COLOCARSE UNA JOVEN, DE 16 años de edad, para manejadora o criada de mano. Referencias: Gloria, número 233. 29455 9 d

SE DESEA COLOCAR UNA CRIADA, para matrimonio; solo en casa formal; tiene recomendaciones; entiende de costura. Informan en Sol, 115. La Parra.
29468 8 d.

UNA JOVEN, PENINSULAR, DESEA colocarse, de criada de mano o manejadora; entiende algo de cocina. San José número 78.
29464 9 d.

DESEA COLOCARSE UNA MANEJAdora, joven, recién llegada de España; es cariñosa; o de criada de cuartos. Para informes al teléfono A-8264. Tiene quien la recomiende.
29463 9 d.

SE DESEA COLOCAR UNA SEÑORA, peninsular, de criada de mano o cuidar un niño; tiene referencias. Inquisidor, 28.
27366 8 d.

DESEAN COLOCARSE DOS MUCHAchas, recién llegadas, tienen quien las garantice; no tienen pretensiones. Informan: calle I, número 193. Teléfono F-2550, Vedado.
29253 8 d

UNA SEÑORA, DE MEDIANA EDAD, desea colocarse, en casa de moralidad, de criada de mano. Tiene referencias buenas. Informan: San Lázaro, 251.
29265 8 d

UNA JOVEN, PENINSULAR, DESEA colocarse, en casa de moralidad, de criada de mano. Tiene referencias buenas. Informan: Lamparilla, 63.
29274 8 d

DESEA COLOCARSE UNA MUCHACHA, peninsular, de criada de mano o manejadora ;en San Lázaro, número 293.
29275 8 d

JOVEN, ASTURIANA, DESEA COLOcarse de manejadora o para limpieza de habitaciones. Teléfono A-6063. Consulado, 69. p9283 8 d

DESEA COLOCARSE UNA SEÑORA, REcién llegada, de criada de mano o manejadora. Fonda La Primera de la Machina. Muralla, letra B.
29280 8 d

DESEA COLOCARSE UNA SEÑORA, española, sin pretensiones, para casa de moralidad. Tiene buenas referencias y para más informes, dirigirse a Vives, número 180, bajos, casi esquina a Rastro.
29295 8 d

UNA PENINSULAR, DESEA COLOcarse, en casa de moralidad, de criada de mano o de cocinera, con corta familia. Tiene referencias. Informan: Gloria, 13. 29299 8 d

SE DESEA COLOCAR UNA MLUCHAcha, recién llegada, de criada de mano o manejadora. Informes en Belascoaín, 101, tintorería.
29329 8 d

SE DESEA COLOCAR UNA MUCHACHA, peninsular, de criada o manejadora. Aguila, 116-A; cuarto, 122.
29330 8 d

SE DESEA COLOCAR UNA JOVEN, PEninsular, de criada de mano o cuartos; tiene buenas referencias. Informan: Animas, 112.
29319 8 d

DOS PENINSULARES DESEAN COLOcarse de criada de mano o limpieza de habitaciones; las dos tienen recomendaciones, son formales y saben trabajar. Informan: Inquisidor, 29.
29321 8 d

PENINSULAR DE MEDIANA EDAD DEsea colocarse de manejadora o de criada de mano y entiende de cocina; tiene quien la garantice y sabe cumplir con su deber. Calle de Apodaca, número 17.
29360 8 d.

UNA JOVEN, PENINSULAR, DESEA colocarse, en casa de moralidad, de criada de mano; no la importa salir de la Habana; no admite tarjetas. Informan: 21 y C, 290. Vedado.
29355 8 d.

UNA JOVEN, PENINSULAR, DESEA colocarse, en casa de moralidad, de criada de mano. Tiene referencias. Informan: Amistad, 136, habitación 48. En la misma una cocinera.
29227 7 d.

SE DESEA COLOCAR UNA SEÑORA, de mediana edad, peninsular, para criada o manejadora; tiene quien la recomiende. No tiene inconveniente en ir al campo. Marqués González, número 80, por Peñalver, letra A.
29249 7 d.

UNA JOVEN, PENINSULAR, DESEA colocarse, en casa de moralidad, de criada de mano. Tiene referencias buenas. No se coloca menos de $18. Informan: Galiano, 14, bodega, esquina a Lagunas.
29245 7 d.

SE DESEA COLOCAR UNA MUCHAcha, peninsular, para manejadora, de 17 años, con buenas referencias. Informan en Pocito, 36. Ya lleva un año en el país.
29248 7 d.

DESEAN COLOCARSE DOS CRIADAS peninsulares, para manejadoras o criadas de mano; no se admiten tarjetas. Informan: Monte, 69, altos.
29132-33 11 d.

UNA JOVEN, PENINSULAR, DESEA colocarse, en casa de moralidad, de criada de mano. Tiene referencias buenas. Informan: Paula, 38.
29245 8 d.

DOS PENINSULARES, DESEAN COlocarse, una de criada de mano y otra de cocinera. Las dos tienen referencias. Informan: Soledad, 18 moderno.
29240 7 d.

UNA JOVEN, PENINSULAR, DESEA colocarse, en casa de moralidad, de criada de mano o manejadora. Calle 6, 127, entre 13 y 15.
29237 7 d.

SE DESEA COLOCAR UNA MUCHACHA, de mediana edad en casa de corta familia, peninsular. Calle F, esquina a 21, carbonería, número 45. Vedado. Bouzón.
28976 8 d.

CRIADAS PARA LIMPIAR HABITACIONES O COSER

UNA SEÑORA, DE MEDIANA EDAD, peninsular, desea colocarse en casa de respeto, prefiere hacer limpieza de habitaciones; sabe cortar y coser a máquina. No tiene inconveniente ir al Vedado o Jesús del Monte. Reina, 59.
29480 10 d

DESEA COLOCARSE UNA PENINSUlar, para limpieza de habitaciones y coser, en casa de moralidad; sabe coser bien a mano y en máquina, leer y escribir. Para más informes: Industria y Malecón, a la derecha, de 3 a 5.
29404 10 d

UNA JOVEN, PENINSULAR, CONOCEdora del país, desea colocarse para la limpieza de habitaciones y coser; tiene las mejores referencias. Informan en la Plazuoleta de San Nicolás, entre Trocadero y San Lázaro, número 131, bajos. Teléfono A-4866.
29572 10 d.

UNA PENINSULAR, DE MEDIANA edad, desea colocarse en casa de moralidad; sabe coser y zurcir. No recibe tarjetas. Sol, número 110; de 11 a 1. Teléfono A-9037.
29385 9 d

DESEA ENCONTRAR UNA CASA, PAra coser y hacer alguna limpieza de cuartos, tiene quien la recomiende y es muy formal. Teléfono I-2091.
29276 8 d

UNA JOVEN, PENINSULAR, DESEA colocarse de criada de cuartos o manejadora; sabe cumplir con su obligación. Tiene quien responda por ella. Informes: Churruca, número 15.
29310 8 d

UNA PENINSULAR, FINA, DESEA COlocarse, en casa de moralidad, de criada de habitaciones; sabe coser. Tiene referencias. Informan: San Joaquín, 48.
29247 8 d.

UNA JOVEN, PENINSULAR, DESEA colocarse, en casa de moralidad, de criada de manos. Tiene referencias buenas. Informan: Calle H, esquina a 13, número 114-116. Vedado.
29043 16 d

CRIADOS DE MANO

DESEA COLOCARSE UN BUEN CRIAdo de mano, fino y con buenas recomendaciones. Campanario, esquina a San Rafael, bodega.
29436 9 d

Un joven, fino, desea colocarse de criado en casa respetable; ha trabajado con las familias más distinguidas de esta capital; sabe servir a la rusa y tiene buenas referencias. Informarán: Línea y 8. Teléfono F-4409. Vedado. P-303 8 d.

SE DESEA COLOCAR UNO DE LOS primeros criados, trabajando en las principales casas en Madrid y aquí en la capital, si no es familia de respeto no se molesten. Informan: Industria y San Miguel. Teléfono A-8873.
29267 8 d

UN CRIADO DE MANO DESEA COlocarse; sabe cumplir con su obligación y tiene referencias. Reclama los viajes, y avisarán en F-2544.
29223 7 d.

COCINERAS

COCINERA, QUE COCINA A LA ESPAñola y criolla y sabe repostería, se coloca. Galiano, número 127.
29482 10 d

DESEA COLOCARSE, DE COCINERA, peninsular, sabe bien su obligación; prefiere un matrimonio, aunque ayude a los quehaceres de la casa. Vive: San Lázaro, 269. 29506 10 d

UNA COCINERA, PENINSULAR, DESEA colocarse, para cocinar cocina a la criolla y a la española; sabe cumplir con su obligación. Darán razón: Lealtad, 123, altos; cuarto, 33.
29517 10 d

DESEAN COLOCARSE DOS COCINEras, andaluzas, la una cocina a la criolla y a la andaluza otra; tiene una niña de dos años y medio y cocina a la andaluza, a la inglesa y un poco a la criolla. Calle Aguila, 152, bajos.
29524 10 d

UNA ESPAÑOLA, DE MEDIANA EDAD, desea colocarse de cocinera; lleva muchos años en el país; cocina a la española y criolla, algo a la francesa; duerme en su casa; prefiere almacén o casa de comercio. Informan: Estrella, número 42; habitación, 27.
29530 10 d

DESEA COLOCARSE UNA COCINERA, peninsular; lleva tiempo en el país. Calle Dragones, número 25. No admite tarjetas.
29563 10 d.

SE DESEA COLOCAR UN MATRIMOnio, jóvenes los dos: ella de cocinera y él de otro trabajo, con buenas referencias. Calle San Ignacio, número 136.
29562 10 d.

DESEA COLOCARSE UNA SEÑORA DE cocinera; tiene buenas referencias. Apodaca, 17.
29249 10 d

UNA COCINERA, PENINSULAR, DE regular edad, desea colocarse; tiene referencias y cumple con su deber. Reina, zapatería, entre Lealtad y Escobar.
29384 9 d

COCINERA, PENINSULAR, QUE SAbe guisar a la española y criolla, desea colocarse en casa moral. Sabe de repostería. Tiene referencias. Informan: Calzada e I, frutería, Vedado.
29411 9 d

COCINERA, PENINSULAR, QUE SABE guisar a la española y criolla, desea colocarse en casa moral. Tiene referencias. Informan: Compostela, esquina a Jesús María, bodega.
29414 9 d

DOS ESPAÑOLAS, DESEAN COLOCARse, cocinera y criada. Tienen recomendación. H, número 46, altos, frente Vedado. 29421 9 d

COCINERA, PENINSULAR, QUE SABE guisar a la española y criolla, desea colocarse en casa moral. Sabe de repostería. Tiene referencias. En la misma un muchacho. de 15 años de edad, para mandados. Informan: Suspiro, 16, habitación, 17.
29257 8 d

UNA SEÑORA, PENINSULAR, DESEA colocarse de cocinera o criada de mano; no duerme en la colocación. Lucena, número 25.
29263 8 d

BUENA COCINERA, ESPAÑOLA, DEsea colocarse en casa particular o comercio; es muy aseada y tiene inmejorables referencias de las casas que ha trabajado; no admite tarjetas y para más informes, en Manrique, 127, antiguo.
29278 8 d

UNA SEÑORA, PENINSULAR, DE MEdiana edad, desea colocarse de cocinera; sabe su obligación y tiene referencias de las casas donde trabajó; no duerme en el acomodo ni va al campo. Informan: Paula, 68.
29234 9 d

SE DESEA COLOCAR, DE COCINERA, una señora, peninsular, con más de veinte años de práctica en el oficio; tiene quien la garantice y referencias de las casas donde ha trabajado. Informan: Amargura, 37.
29302 8 d

COCINERA, PENINSULAR, QUE SABE guisar a la española y criolla, desea colocarse en casa moral. Sabe de repostería. Tiene referencias. Informan: Cárdenas, 17.
29364 8 d.

DESEA COLOCARSE UNA COCINERA; no sala fuera de la Habana. Informes: Factoría, 72, bajos.
29243 7 d.

UNA SEÑORA, PENINSULAR, DESEA colocarse de cocinera, para el interior de la Habana; puede verse en O'Reilly. 24, habitación número 4.
29244 7 d.

UNA COCINERA, PENINSULAR, DEsea colocarse, en casa particular o de comercio; sale fuera de la Habana pagándole los viajes; no se coloca menos de cuatro centenes. Para informes: Gallano, número 54, altos.
29247 7 d.

COCINERA, PENINSULAR, QUE SAbe guisar a la española y criolla, desea colocarse en casa de comercio. Sabe de repostería. Tiene referencias. Informan: Jesús María, 49.
29122 7 d.

COCINEROS

COCINERO-REPOSTERO, DEL PAIS, desea colocarse. Prefiere el campo. Informan: Prado, 39. Teléfono A-8437.
29488 10 d

DESEA COLOCARSE UN COCINERO, de color; cocina a la criolla, española y francesa. Informes: Habana, 136.
29521 10 d

DESEA COLOCARSE UN COCINERO, español, joven y sin familia, desea colocarse, para casa particular o establecimiento. Sabe trabajar. Informan: Maloja, 53. Teléfono A-3090.
29556 10 d

SE OFRECE A LAS FAMILIAS UN magnífico cocinero-repostero, fino, de sazón delicada, perfección en criolla, francesa y española, complaciente y aseado, lo que acredita. Aviso por el teléfono A-4205
2976 10 d.

COCINERO ESPAÑOL, SE OFRECE para casa particular; lo mismo para el campo que para la ciudad. Trabajó en las mejores casas, es repostero. Informan en Neptuno e Industria, café.
29567 10 d.

DESEA COLOCARSE UN COCINERO, en un almacén, en ferretería o en casa de comercio. Informarán en la calle de F, número 8, entre 5a. y 3a., en el Vedado. Y tiene buenos informes.
29430 13 d

SE OFRECE UN COCINERO, DE COlor, y repostero; sabe su oficio y tiene quien lo garantice; en la misma una joven para limpieza o cocinarle a poca familia. Informan en Aguiar, 55, altos; cuarto, número 15.
29284 8 d

COCINERO, DESEA COLOCACION PAra casa de comercio o particular; trabaja todo lo que se le pida. Informes al teléfono A-1568.
29226 7 d.

COCINERO - REPOSTERO, PENINSUlar, muy limpio, informes inmejorables, trabaja criolla, francesa y española; sale al campo con viaje pago, para restaurant, fonda o particular. Informan: El Pavo Real. Monte, 360.
29135 7 d.

CRIANDERAS

UNA CRIANDERA, PENINSULAR, DEsea colocarse; tiene tres meses de parida y tiene quien la recomiende. Informan en O'Farrill, 9, Víbora. Teléfono I-2525. 29536 10 d

UNA CRIANDERA, PENINSULAR, DEsea colocarse, es recién llegada y tiene buen certificado. Informes: Infanta, 61. 29423 9 d

SE DESEA COLOCAR UNA JOVEN, criandera, para leche entera, con certificado de Sanidad. Buenas referencias: Cienfuegos, 43.
29293 8 d

CHAUFFEURS

UN JOVEN, PENINSULAR, SE OFRece para ayudante de chauffeur, sabiendo manejar, prefiere casa particular, o en automóvil de reparto; tiene quien lo recomiende. Informan en Cárcel, número 9, esquina a Morro, bodega.
29486 10 d

CHAUFFEUR-MECANICO, SIN pretensiones, desea colocarse, en casa particular o de comercio. Dirigirse al teléfono A-9986. La Francia, Monte, 47.
29544 10 d

DESEA COLOCARSE UN CHAUFFEUR. Tiene recomendaciones de las casas que sirvió. Para más informes dirigirse al teléfono F-2544, Vedado, darán razón.
29465 9 d.

CHAUFFEUR, ESPAÑOL, DE 33 AÑOS, formal, desea colocarse en casa particular, sería; dirigirse al teléfono A-9298.
29217 8 d

Se desean colocar un chauffeur experto, también un ayudante que sabe manejar. Referencias: Belascoaín, 4, antiguo. Teléfono A-2617.
29194 31 d.

TENEDORES DE LIBROS

PARA OFICINA U ESCRITORIO, DEsea colocarse un joven bien educado, tiene buena letra y sabe escribir a máquina correctamente. No tiene pretensiones. Informes: Egido, 35. Digan dónde ha de presentarse.
29356 8 d.

TENEDOR DE LIBROS

Profesional, con 12 años de práctica, empleado en una importante casa de esta ciudad, buen calculista y de superiores referencias. Se ofrece para llevar la contabilidad general de cualquier giro, así como balances, liquidaciones, etc. Escribir a F. Pérez Alonso. Dragones, 11.
28947 20 d

VARIOS

CORTADOR DE SASTRERIA

Muy competente y práctico, se ofrece a sueldo o a negocio, buenas referencias. Dirigirse: Ramón Alonso, Director de la "ACADEMIA DE CORTE," Villegas, 56, altos. Habana.
29551 10 d

UN HOMBRE, DE MEDIANA EDAD, se ofrece de portero o criado mano, en casa particular y que sea formal. Tiene referencias. Informan: Reina, 85. Teléfono A-3684.
29552 10 d

UNA JOVEN, DESEA ROPA DE UNA familia, para lavar, lava muy bien y no se tarda en llevarla. Sol, número 86; directos a la habitación, número 7.
29373 9 d

UNA ESPAÑOLA, RECIEN LLEGADA, de mediana edad, desea colocarse de camarera de hotel o ama de llaves; sabe cumplir con su obligación; tiene referencias. Sol, número 110; de 11 a 1. Teléfono A-9037.
29386 9 d

UN HOMBRE, DE MEDIANA EDAD SE coloca de portero, en casa particular, o criado, o para el cuidado de alguna casa o de algún señor inválido. Teléfono A-3090.
29413 9 d

JOVEN ESPAÑOL

desea buena casa, ayuda de cámara o para el comedor. Habla francés, bastante inglés. Referencias de uno de los principales títulos de Madrid. Modestas pretensiones. Hotel América. Virtudes y Barcelona. J. Moreno Gutiérrez.
29376 9 d

DESEA COLOCARSE UN JOVEN, DE vendedor o cobrador, en casa de comercio, referencias e informes se dan en Aguacate, 37½. P. Esteban.
29270 8 d

MATRIMONIO, ESPAÑOL, JOVEN Y sin niños, desea colocarse, en el campo o ciudad, prefiriendo el campo. Infanta y San José, altos, bodega.
29237 8 d

UN JOVEN, PENINSULAR, DESEA colocarse de portero o de criado de manos; tiene recomendación. Informan en Manrique, número 30, carnicería.
29242 8 d.

COBRADOR. UNA PERSONA SOLVENte, que presta las garantías que se estimen necesarias, se ofrece como cobrador de Compañías o casas de comercio. Dirigirse a Cuba, número 132, señor V. Fernández.
29047 13 d

CONTADOR, ESPAÑOL, CON 25 AÑOS de práctica, ex-jefe de contabilidad de importantes casas y con certificados de primer orden, desea empleo en casa seria. Fijo o por horas. Dirigirse: Compostela, 179, segundo piso.
28428 8 d

DINERO E HIPOTECAS

DOY DOS MIL PESOS EN PRIMERA hipoteca, sobre finca urbana. Módico interés. Angeles, 60, bodega.
P-305 10 d.

DINERO EN HIPOTECAS

Se facilita desde $100 hasta $100.000 desde el 6 por 100 anual de interés, sobre casas y terrenos en todos los barrios y repartos. También se facilita en pagarés con buenas firmas. Diríjase con títulos: oficinas The Comercial Unión. A. del Busto. Aguacate, 38. A-9273.
29574 14 d.

DINERO EN HIPOTECA

en todas cantidades, al tipo más bajo de plaza, con toda prontitud y reserva. Oficina de MIGUEL F. MARQUEZ, Cuba, 32; de 3 a 5.
29189 31 d.

HIPOTECA

Se desea colocar cuatro mil pesos en 1a. hipoteca, con un módico interés si la casa lo amerita. Dirijanse a Oficios y Muralla, café, hotel y restaurant "Gran Continental," de 8 a 10 y de 1 a 4. Manuel Fernández.
29201 10 d

DINERO: SE OFRECE CON GARANtía hipotecaria sobre fincas urbanas. Sociedad de Ahorros Empleados de La Estrella. Infanta, 62.
29198 1 e.

DINERO EN HIPOTECA

lo facilito en todas cantidades, en esta ciudad. Vedado, Jesús del Monte, Cerro y en todos los repartos. También lo doy para el campo y sobre alquileres. Interés el más bajo de plaza. Empedrado, 47; de 1 a 4. Juan Pérez. Teléfono A-2711.
A-29171 ...

SIN COBRAR CORRETAJE Y AL 7 por ciento, sale al 6½, se dan $25.000, juntos o fraccionados, en primera hipoteca, sobre casas, en puntos céntricos de la ciudad y Vedado, 2 esquina a 19; de 9 a 11.
29032 9 d

2.000.000.00 PESOS PARA HIPOTECAS, desde el 6 por ciento anual. Dinero para pagarés, alquileres. Compra-venta casas, fincas, solares. Havana Business. Industria, 130. Teléfono A-9115.
29157 16 d

DESDE $100 HASTA $100.000

Se facilita en Hipotecas sobre casa y terrenos en todos los barrios y repartos, desde el 6 por ciento anual, también en pagarés, con firmas solventes. Gran reserva en las operaciones. Diríjase con títulos: Oficina de Préstamos. Aguacate, 38. A-9273. A. del Busto.
28913 7 d.

DINERO PARA HIPOTECAS

En todas cantidades sobre casas en la Habana a muy módico interés. J. Martínez. Prado, 101, bajos. De 9 a 12 y de 2 a 5.
28041 11 d

A LOS PRESTAMISTAS: COLOCAMOS su dinero, sin gasto alguno para usted, del 1 al 5 por ciento mensual. Garantías sólidas e hipotecas. Havana Business. Industria, 130. Teléfono A-9115.
28711 7 d

DAVID POLHAMUS

Tengo para colocar en primera hipoteca varias cantidades para la ciudad. Vedado. Jesús del Monte y Cerro, se administran bienes y se hacen tasaciones. Doy informes en la Casa Borbolla; de 8 a 11.

AL 4 POR 100

de interés anual y 25 por ciento dividendo adicional. A lo cual tienen derecho los depositantes del Departamento de Ahorros de la Asociación de Dependientes. Depósitos garantizados con sus propiedades. Prado y Trocadero. De 8 a 11 a. m. y de 1 a 5 p. m., y de 7 a 9 de la noche. Teléfono A-5417.
C. 614 In 1o. f

VENDO Y COMPRO CASAS Y SOLAres, de todos precios y doy y tomo dinero en hipoteca. Pulgarón. Aguiar, 72. Teléfono A-5864.
28982 15 d.

Compras

COMPRO CASA ANTIGUA

En la Calzada de la Reina, planta baja, remita detalles completos por correo. M. González, Apartado 1768, Ciudad.
29368 13 d

COMPRO, UNA CASITA DE 2.000 A 2.500 pesos, $900 contado, resto a plazos cómodos con interés módico, o una parcelita de terreno a plazos, en solar de Calzada, con carrito. Precio y condiciones al señor S. Pérez. Apartado 816. Habana.
28967 8 d

Se compran casas en la Habana, de 5 a 15.000. Oficinas de Miguel F. Márquez, Cuba, 32.

Venta de fincas y establecimientos

URBANAS

EN EL VEDADO

Se vende una casa, moderna, cielo raso, 7 metros de frente por 50 de fondo, sala, comedor, 3 cuartos, un cuarto criados, baño, $5.750. Gerardo Mauríz. Aguiar, 100; de 2 a 4. Teléfono A-9146.

Próxima al parque, casa moderna, de altos, tiene lugar para automóvil, $12.800. Gerardo Mauríz. Aguiar, 100; de 2 a 4. Teléfono A-9146.

En la calle Línea, casa moderna, $18.500. Gerardo Mauríz. Aguiar, 100; de 2 a 4. Teléfono A-9146.

En la calle 23, casa moderna, 7 habitaciones, $13.500. Gerardo Mauríz. Aguiar, 100; de 2 a 4. Teléfono A-9146.

En Paseo, cerca de Línea, casa moderna, $15.000. Gerardo Mauríz. Aguiar, 100; de 2 a 4. Teléfono A-9146.

Próxima a 23, casa moderna, techos hierro y cemento, sala, saleta, comedor, cuatro habitaciones, una de criado, $8.750. Gerardo Mauríz. Aguiar, 100; de 2 a 4. Teléfono A-9146.

En la calle 23, casa moderna, 5 habitaciones, garage, $19.500. Gerardo Mauríz. Aguiar, 100; de 2 a 4. Teléfono A-9146.

Próxima a 23, casa moderna, preparada para altos, 6 habitaciones, jol, $9.500. Gerardo Mauríz. Aguiar, 100; de 2 a 4. Teléfono A-9146.

Próxima a 23, cinco habitaciones, brisa, para automóvil, $13.500. Gerardo Mauríz. Aguiar, 100; de 2 a 4. Teléfono A-9146.

Calle de letras, próxima a 17, solar completo, moderna, $11.500 y un censo de $1.000. Gerardo Mauríz. Aguiar, 100; de 2 a 4. Teléfono A-9146.

Se vende casa preciosa, gran confort, muchos frutales. Gerardo Mauríz. Aguiar, 100; de 2 a 4. Teléfono A-9146.

CALZADA DE LA VIBORA A UNA CUADRA DE LA IGLESIA

Acera de la brisa, lujosa construcción, escalera y pisos de mármol y mosaicos, galerías de persianas, dos plantas, zaguán, recibidor, sala, gabinete, 7 hermosos cuartos, cuarto de baño, comedor, cuarto de criados en cada piso. Mide 291 metros. Precio $18.500. Renta $140. Se admite parte del precio en hipoteca. Oficina de Miguel F. MARQUEZ, Cuba, 32; de 3 a 5.

POR $1.650, VENDO UNA CASA DE madera, en San Leonardo, número 18, reparto Tamarindo. El terreno fabricado y el que falta por fabricar, mide 9.47x47.16. Para más informes el dueño: Calle 21, número 276, Vedado. Teléfono F-1635. B. Canales.
29481 14 d

SE VENDE: EN CALZADA Y PUNTO de gran porvenir, UNA ESQUINA, de mil metros planos. Lo que tiene hoy fabricado renta mil quinientos pesos al año. Se da por $20.000. Informan en el café "El Gallo." Egido, 25.
29523 10 d

SE VENDE, SIN INTERVENCION DE corredores, la casa de construcción moderna, calle Cárdenas, 43. Informarán: Ricla, 81. 29432 10 d

SE VENDE UNA CASA, MUY BARATA, en la calle de los Mangos, media cuadra de la Calzada. Informan en el Centro Gallego, por Mosquera.
29441 10 d

CALLE HABANA

En la mejor cuadra de Muralla a Obispo, vendo una casa, dos plantas, con establecimiento. Rentando $175, un solo recibo. Su dueño: Neptuno, 24, altos.
29369 13 d

CERCA DE PRADO

Casa moderna, de altos, renta el 10 por ciento, y 2 en la calle de Concordia, de 504 metros, al ínfimo precio de $8.000 las dos. Informa: Ramón Codina, calle de Cuba, número 36; de 1 a 4.
29489 17 d

800 CASAS EN VENTA

Tiene Evelio Martínez, de todos tamaños y precios. Empedrado, 40; de 1 a 4.

QUERE USTED

¿Comprar una casa?. . . . . Véame.
¿Vender una casa?. . . . . Véame.
¿Tomar dinero en hipoteca?. . . Véame.
¿Dar dinero en hipoteca?. . . . Véame.
EVELIO MARTINEZ
EMPEDRADO, 40; DE 1 A 4.

CASAS EN VENTA

San Rafael, $11.500; Habana, esquina, $15.00; Damas, $4.000; Refugio, $13.000; Belascoaín, $10.500; Sol, $18.000; Virtudes, $9.000; Acosta, $14.000. Evelio Martínez. Empedrado, 40; de 1 a 4.

CON ESTABLECIMIENTO

Vendo una casa en la calle de la Habana, cerca de Muralla, de alto, mide 287 metros. Renta por contrato $150. Precio: $25.000. Evelio Martínez, Empedrado, 40; de 1 a 4.
29456 9 d

JOSE FIGAROLA Y DEL VALLE

ESCRITORIO: EMPEDRADO, 30, bajos, frente al Parque San Juan de Dios, de 9 a 11 a. m. y de 2 a 5 p. m. TELEFONO A-2286.

22½ POR 25 METROS; EN EL VEDAdo, de esquina, parte alta y de brisa. Otra parcela de centro de 19½ por 24 metros. Otra, de centro, 14 por 35 metros. Todos a una cuadra de la línea. Figarola. Empedrado, 30, bajos.

BUEN TERRENO, EN ESTA CIUDAD, bien situado y a la brisa; 6¾ por 21 metros, linda por el frente. Figarola, Empedrado, 30, bajos.

CUATRO CASAS, EN EL VEDADO, DE alto y bajo, lugar inmejorable (parte alta), a una cuadra de la línea. Precio: $10.000. Figarola, Empedrado, 30, bajos.

BUENA FINCA, LINDANDO CON LA estación del eléctrico, terreno magnífico, para tabaco, caña y plátano, vivienda, pozo.

FIGAROLA

EMPEDRADO, 30, BAJOS, frente al Parque de San Juan de Dios. De 9 a 11 a. m. y de 2 a 5 p. m.
29466 9d.

VIBORA: MILAGROS, REPARTO MENdoza, se vende una casa, al terminarse, toda de viga, cielo raso, jardín, portal, sala, saleta, 3 cuartos, salón de comer, cuarto criado, doble servicio. 17 puertas y ventanas, por los costados, acera brisa, luz eléctrica, $18 el metro, casa y terreno 300 metros. Directo: su dueño, Jesús del Monte, 398. Teléfono I-2630.
29264 12 d

VENDO LA CASA ESQUINA, AVENIda de Acosta y Felipe Poey, jardín, frente y costado, portal, sala, recibidor, seis grandes cuartos, lujoso baño, gran comedor, cocina y dobles servicios, gran garage, cielo raso; para verla con su dueño, Buenaventura, 30; de 8 a 1.
29287 10 d

JULIO CESAR PERALTA

Compra y vende fincas rústicas y urbanas, da dinero en hipoteca. Escritorio: Trocadero, 40; de 9 a 11 y de 1 a 3.

En San Lázaro, vendo una espléndida casa, de altos, otras en Prado, Consulado, Amistad, Campanario, Industria, Perseverancia, Refugio, Lealtad, Concordia, Galiano, Malecón un terreno con fondo a San Lázaro y varias más.

Compro y vendo casas y solares. Vedado. Vendo una parcela, entre 13 y 15, con 373 metros, a $5.20, sin censo y varios centros y esquinas, casas, en distintos lugares y precios.

Reparto Buena Vista, Columbia, vendo tres solares, juntos o separados, esquina y dos centros, Avenida 5, próxima la Estación tranvía, muy baratos. Peralta. Trocadero, 40; de 9 a 11 y de 1 a 3.
29312 9 d

SE VENDE LA CASA NUMERO 26, DE la calle Redención, en Marianao, a una cuadra de los tranvías, fabricada de mampostería. Alquilada en 5 centenes, con contrato. Informan: San José, 43.
29311 8 d

SE VENDE UNA CASA, EN CALZADA, punto comercial, mide 800 metros, da a dos calles, a $35 el metro; es ganga; con una pequeña reparación da el 10 por 100. Cerca de la misma una esquina de alto, moderna, buena renta, mide 14.50x27, en $31.000. Carmen 22, barbería. Trato directo. No corredores.
29308 8 d

CASA REGIA

Se vende una hermosa casa, de dos pisos, en el barrio de Colón; suelos finos de mosaico, escalera de mármol, deja un interés de más de un diez por ciento, etc., etc. Informarán: calle de Oficios y Muralla, café, hotel y restaurant "Gran Continental," de 8 a 10 y de 1 a 4. Manuel Fernández.
29292 10 d

SE VENDEN DOS CASAS, JUNTAS O separadas, en la parte mejor de la Víbora, compuestas de portal, sala, saleta, cuatro cuartos y un cuarto de baño, con todos los adelantos y traspatio. Para más informes en la vidriera del café Recreo de la Víbora, y su dueño, Casiano Veiga, Someruelos, 50. Teléfono A-7734.
29246 12 d.

JUAN PEREZ

EMPEDRADO, 47, DE 1 a 4

¿Quién vende casas?. . . . . PEREZ
¿Quién compra casas?. . . . PEREZ
¿Quién vende solares?. . . . PEREZ
¿Quién compra solares?. . . . PEREZ
¿Quién vende fincas de campo?. PEREZ
¿Quién compra fincas de campo?. PEREZ
¿Quién da dinero en hipoteca?. . PEREZ
¿Quién toma dinero en hipoteca?. PEREZ
Los negocios de esta casa son serios y reservados.
Empedrado, número 47. De 1 a 4.

8.200 PESOS, VENDO, EN LO MEJOR de Neptuno, casa de 7x29, de planta baja, propia para establec

COSTURERAS: COMPREN ESPEJUELOS BUENOS O NO COMPREN NINGUNO

Casi todas las enfermedades de los ojos provienen de usar espejuelos malos o buenos pero con cristales mal elegidos. Economice en la montura, pero las piedras tienen que ser elegidas por un óptico científico para que el resultado sea bueno. Hoy en día con tantas casas de óptica en la Habana no debe dejarse sorprender. Confíe su vista a ópticos de reconocida competencia en la ciencia de elegir lentes.

Aproveche (gratis) los conocimientos de mis ópticos reconocidos en toda la República como inteligentes y concienzudos. No se guíe por anuncios de espejuelos a precios ridículos, pues el sentido común indica que no pueden ser buenos.

Los espejuelos y lentes más baratos que le ofrecemos son de $2.00 y éstos llevan las mismas piedras que los de oro macizo en $5.00.

Reconocimiento de la vista (gratis) en mi gabinete desde las 7 a. m. hasta las 6 p. m. y los sábados hasta las 10 de la noche.

BAYA, OPTICO
SAN RAFAEL Y AMISTAD
Teléfono A-2250.

VIBORA: CUATROCIENTOS METROS cuadrados, cerca de tranvía y Calzada, propio para construcción, industria, cuarterías; gran negocio: $175 al contado y el resto a plazos cómodos, al contado será más barato. Reina y Lealtad, bodega. 8 d
28781

MAGNIFICO SOLAR, EN LO MEJOR DE la Víbora, a una cuadra de la Avenida de Estrada Palma, terreno alto y llano, esquina de fraile, 800 metros, 20 por 40, luz, agua, aceras y alcantarillado, a $4 metro, dándose facilidades si fuese necesario. Informan: San Ignacio, 82, escritorio, entresuelos. Teléfono A-1228.
29023 16 n

RUSTICAS

MAGNIFICA COLONIA DE CAÑA, CON más de dos millones setecientas mil arrobas, cerca de Sancti Spíritus y con buen contrato, se vende urgentemente en menos de lo que vale la producción del presente año. La venta tiene que realizarse antes del día 12 del corriente mes. Informan en Mercaderes, 22 (atos). Compañía de Defensa Comercial.
29339 8 d.

FINCA

Una buena finca, en calzada, cerca de la Habana, propia para urbanizar, quinta de recreo o granja agrícola, terreno llano y de buena calidad, con agua abundante y explotable por sus condiciones medicinales; frutales, casa, tendido eléctrico, fácil, rápida y económica comunicación; de caballería y cordeles. Precio: $9.400. Rivero. Aguiar, 43; de 10 a 12 y de 3 a 5. Teléfono A-2484.
29375 9 d

FINCA PARA CAÑA

Vendo una en Bayamo, 95 caballerías, monte y potrero superior, próxima ferrocarril y centrales, a $600 caballería. También se da en arriendo. J. Martínez, Prado, 101, bajos. De 9 a 12 y de 2 a 5.
20041 11 d

COLONIA DE CAÑA

Vendo una en Santa Clara, 12 caballerías, 8 sembradas, tercer corte. Primera zafra, medio millón de arrobas. $24.000. Es una ganga. Informes: Prado, 101, bajos. J. Martínez. De 9 a 12 y de 2 a 5.
20041 11 d

VERDADERA GANGA

Lindando con Central que hace 400.000 sacos, vendo finca de 40 caballerías, 30 monte firme, diez yerba guinea, en Oriente, lindando río Cauto. Tierra de primera. $20.000. J. Martínez. Prado, 101, bajos. De 9 a 12 y de 2 a 5.
20041 11 d

ESTABLECIMIENTOS VARIOS

FARMACIA

Se vende una, establecida y bien acreditada, en una de las calles de más tránsito de esta ciudad. Precio $5.000 y hace de venta $40 diarios. Informes. Prado, 101, bajos; de 9 a 12 y de 2 a 5. J. Martínez.
29537 16 d

CINEMATOFRAFO COMPLETO, FUNcionando, se vende barato, por ausentarse su dueño, deja buenas utilidades, pudiendo administrar dos personas, paga poco alquiler. Informan: Jesús del Monte, número 163.
29501 16 d

SE VENDE UN LOCAL, PROPIO PAra cualquier giro, en el mejor punto de la Calzada del Monte; tiene armatostes y vidrieras. Informes, Monte, 301. Teléfono A-1964.
29514 14 d

FOTOGRAFIA: SE CEDE EN BUENAS proposiciones, una muy acreditada y situada en lo más céntrico de la Habana. Informes: Neptuno, 25, altos.
P-304 10 d.

POR NO PODER ATENDERLA, SE vende una vidriera de tabacos y cigarros, que vende mucha quincalla y juguetes. Paga muy poco alquiler y deja un buen sueldo atendiéndola. Informan: Belascoaín y Animas, ferretería. Preguntar por Pedro.
29398 3 d

Se cede un local, propio para frutos y aves, todo montado, en 70 pesos, en una de las mejores calles de la Habana. Informes: Monte y Suárez, café-cantina.
29409 9 d

BUENA OPORTUNIDAD. SE TRASPAsa el arrendamiento de una espaciosa casa, muy bien situada, de dos plantas, propia para tren de despalillado, almacén o fábrica de tabacos, paga muy poco alquiler. Informes: J. Hernández, vidriera del café Obrapía y Baratillo.
29405 9 d

OJO, CAFETEROS, SE VENDE UN CAfé, solo en esquina, céntrico, vende 40 pesos diarios, contrato 6 años, alquiler 35 pesos, la vidriera paga 40 pesos. Con comida; tiene altos, alquila 15 pesos. Precio $3.500. $2.000 al contado. Vista hace fe. Cárdenas y Monte, café Nueva España. Informa el cantinero.
29440 13 d

EXCELENTE NEGOCIO. POR NO POderla atender su dueño, se vende, barata, una bodega, sola en esquina, haciendo un buen diario. Más informes: Ezcido, 91. Rodríguez.
29422 9 d

VIDRIERAS DE TABACOS, ACREDItadas, con buena venta, buen punto, local económico, no se pide regalía, se venden dos. Informan: Teniente Rey, 81, vidriera. Se dan baratas.
29450 9 d

ATENCION: SE VENDE UNA CASA DE huéspedes, en la calle Prado, por tener su dueño que ausentarse. Informan: Antón Recio, 38. José Rey.
29354 8 d.

Ojo: por no poderla atender. Se vende la bodega

"LA 1a. DE MONTEJO"

Arroyo Apolo. Contrato 10 años. Carro de reparto. Poco alquiler. Casa para familia. Para más informes en la misma.
29307 19 d

PUESTO DE FRUTAS, SE VENDE UNO, bien surtido, por no poderlo atender su dueño. Se da barato. Informan en Monte, 421.
29241 8 d.

SE OFRECE UN JOVEN, PARA DEpendiente de restaurant, camarero, dependiente de fonda o café, con bastante práctica. Informan: Aguacate, 114. Manuel Rodríguez. No tiene inconveniente en ir al campo.
29323 8 d

PARA PRINCIPIANTE

Se vende una bodega muy barata, por no ser del giro su dueño, en el precio que se da lo deja de utilidad en un año. Informan: Oficios y Muralla, café restaurant El Gran Continental. De 8 a 10 y de 12 a 5. Manuel Fernández.
29353 10 d.

POR MODICA REGALIA TRASPASO el contrato de un garage; deja mensual más de $150. Su dueño tiene otro negocio de mayor importancia y no lo puede atender. Dan razón: Teniente Rey, 69. M. Pérez; de 8 a 10 y de 4 a 6.
29228 7 d.

SE VENDE UN GRAN PUESTO DE frutas y viandas, en muy buenas condiciones, con buena venta y en módico precio; si falta algún dinero, no importa; y en estas mismas condiciones se admite un socio, que quiera trabajar honradamente. Informan: San Lázaro, 97, puesto.
29327 8 d

VIVERES FINOS, SE VENDE, EN 2.500 pesos, está establecido en calle comercial, sola, de esquina, con escogida marchantería. Informan: Prado, 101. J. Martínez; de 9 a 12 y de 2 a 5.
29162 12 d

A ESTABLECERSE: NEGOCIO SEGUro, buena utilidad, el mejor establecimiento de víveres en la Habana, situado en la mejor calle, se surte la mejor sociedad, se requieren $14.000, para ser primer socio. Dirijase apartado Correos 1241.
29131 19 d

UNA INDUSTRIA

Se vende o admite socio con 450 pesos. Deja mensual 120 pesos; yo soy conocedor del giro y tengo garantías e igual capital. Es negocio seguro. Informes: Acosta, 45, víveres finos; de 8 a 10.
29209 7 d.

GANGA, POR NO PODERLO ATENder su dueño, se vende un puesto de frutas y huevos; lo mismo se admite un socio para dejarlo a trabajar. Informan: Peña Pobre, 40, bodega. Teléfono A-4895.
29028 5 d

PELETERIA

Vendo una de las mejores de la Habana, punto céntrico, comercial. Es negocio superior. J. Martínez. Prado, 101, bajos. De 9 a 12 y de 2 a 5.
20041 11 d

GRAN CAFE

Muy bien situado, no paga alquiler. Uno de los socios desea vender su parte para atender otra industria. J. Martínez. Prado, 101, bajos. De 9 a 12 y de 2 a 5.
20041 11 d

GRAN NEGOCIO

Se garantizan $650 de utilidad mensual, en negocio seguro, con utilidades en aumento. Se requieren $14.000 para obtenerlo. J. Martínez. Prado, 101, bajos. De 9 a 12 y de 2 a 5.
20041 11 d

SE VENDE UNA DE LAS MEJORES fruterías de la Habana, con depósito de aves y huevos; se vende al contado o a plazos cómodos o se admite un socio en las mismas condiciones. Por no poder atenderlo uno solo. Informan: Neptuno, 103, frutería.
28881 7 d

CAFE SIN CANTINA

Se vende, pasa de $30 la venta que hace diaria; tiene local con todo lo dispuesto por Sanidad. Precio: $2.000. Informan en San Miguel, 79.
2890 7 d.

SE VENDE UNA BODEGA, SOLA, EN esquina, muy cantinera, contrato 6 años, alquiler 35 pesos, alquiler $20; está muy surtida, vista hace fe. Su precio: $2.500. La mitad al contado, en Monte y Cárdenas, café Nueva España, informa el cantinero.
28702 5 d

OJO: SE VENDE UNA POSADA BUEna, en el mejor punto de la Habana, habitaciones frescas y ventiladas; se da barata por tener su dueño que embarcar para España por asunto de familia; deja libre todos los meses de $125 a $140; es negocio verdad. Informan en la vidriera del café Continental, Prado y Dragones; de 2 a 4. M. García.
28962 8 d

BUENAS BODEGAS Y CAFES, VENDO una, muy barata, por tener que atender otro negocio, muy cantinera. Para más informes, vidriera del café Marte y Belona. S. Vázquez.
28951 8 d

OCASION PARA ESTABLECERSE: SE vende un acreditado establecimiento de ropa, sedería, peletería y sombreros, en un pueblo de esta provincia. Informan: F. Blanco, S. en C. Muralla, 78, Habana.
28307 7 d

BODEGA

Con víveres finos, se vende una en excelentes condiciones; si desea establecerse vea al señor José Isla, de 10 a 12 a. m. y de 3 a 6 p. m., apoderado del almacén de azúcar de R. Garme. Teniente Rey, 2, Habana; que él le informará.
28399 8 d

ATENCION

Se vende una de las mejores fruterías de Cuba, en poco dinero, o se admite un socio para ampliarla más. Vende 20 pesos diarios. Deja un sueldo de 100 pesos mensuales seguros. Informan: Monte y Suárez, café, cantina.
28524 30 n

NEGOCIO VERDAD, PROVINCIA HAbana, vendo comercio víveres, panadería, dulcería; vende ciento veinte pesos diarios; máquinas eléctricas, 4 carros y caballos, $3.500, a persona práctica, aunque no tenga todo el dinero. J. Joglar, almacén víveres Cuba y Obrapía.
28299 7 d

Instrumentos de Música

SE VENDE UN PIANO CHASEN, NUEvo, en Campanario, 91, altos. Teléfono A-8749.
29462 13 d.

PIANOS, AFINACIONES Y COMPOSIciones. Precios módicos. Compro pianos viejos. Peña Pobre, 34. Teléfono A-5201. Mándeme una postal. Blanco Valdés.
29399 4 e

SE VENDE, MUY BARATO, UN FONOgrafo Víctor, con su vitrina y cuarenta y tres discos. En Aguila y Dragones, café "El Gallito," informarán.
29442

PIANO, DE POCO USO, DE CUERDAS cruzadas, un precioso juego tapizado, de seda, de cojín, con fundas, una lámpara cristal, 4 luces, eléctrica y gas, dos sillones americanos. Monte, 391, altos.
29446 9 d

PIANOS

Se acaba de recibir en el Almaceén de los señores **Viuda de Carreras y Ca.**, situado en la calle de Aguacate, número 53 (entre Teniente Rey y Muralla), y Prado, 119, un gran surtido de los afamados pianos y pianos automáticos Ellington; Monarch y Hamilton, recomendados por los mejores profesores del mundo. Se venden al contado y a plazos y se alquilan de uso a precios baratísimos. Tenemos un gran surtido de cuerdas romanas para guitarras.
29175 31 d.

SALVADOR IGLESIAS, CONSTRUCTOR "Luthier" del Conservatorio Nacional. Primera casa en la construcción de guitarras, mandolinas, etc. Cuerdas para todos los instrumentos; especialidad en bordones de guitarra. "La Motica". Compostela, número 48. Habana.
29180 31 d.

PIANO. SE VENDE UNO, CASI NUEvo, se da barato; también se vende una máquina de escribir de escritura visible. Puede verse en Bernaza, número 6.
28860 7 d

INSTRUMENTOS DE CUERDA. SALvador Iglesias. Construcción y reparación de guitarras, mandolinas, etc. Especialidad en la reparación de violines viejos. Venta de cuerdas y accesorios. Se sirven los pedidos del interior. Compostela, 48. Habana.
29180 31 d.

PARA LAS DAMAS

LAS DAMAS ELEGANTES NUNCA DEben olvidar que las plumas, los spritt, gross y paraísos viejos, teñéndolos o limpiándolos quedan completamente nuevos; cuyo trabajo garantiza su perfección la acreditada señorita Estébanez. Amargura, 55, bajos.
29285 12 d

BONITOS ARETES DE CORAL O PERlas, oro enchapado, para damas de gusto refinado, se remiten al recibo de 10 sellos rojos. Suárez. Apartado 1.608. Habana.
28971 10 d.

LA TINAJA
Locería y Cristalería de Manuel Suárez
Galiano, 43. Tel. A-8660.

Antes de la guerra, en la guerra y después de la guerra, "La Tinaja" ha sido, es y será la Reina de la Baratura.

Esta casa, siguiendo su tradicional costumbre, en deferencia a las atenciones con que su inmensa clientela la favorece, les ofrece para las próximas Pascuas, precios de fábrica en todos los artículos de su variado surtido e interminables existencias.

No compre sin visitar

LA TINAJA
Galiano, 43. Tel. A-8660.

C 7238 30d-1o.

PELUQUERIA

Precios de los servicios de la casa: Manicure, 40 centavos. Lavar la cabeza, 40 centavos. Arreglar o perfeccionar las cejas, 50 centavos. Masaje 50 y 60 centavos, por profesor o profesora. Quitar o quemar las horquetillas del pelo, sistema Eusfe, 60 centavos. Vengan ustedes a teñirse, o compren la Mixtura de Bojufe, 15 colores y todos garantizados, estuche, $1. Mando al campo encargos que pidan de postizos de pelo fino u otros géneros o artículos que la casa tenga. Pidan por teléfono, o por carta, lo que necesiten de la gran peluquería de Juan Martínez, Neptuno, 62-A, entre Galiano y San Nicolás. Tel. A-5039.
28969 31 d

Corsets, Fajas y Ajustadores

Sostenedores de pecho, última expresión del buen gusto, reduce el pecho si es excesivo y lo aumenta si es escaso, la corsetera es la que forma el cuerpo, aunque éste no se preste; especialidad en fajas ortopédicas. Se va a domicilio. San Ramón, número 24. Teléfono A-0-535. **Isabel Delgado viuda de Ceballos.**
28318 22 d

¡GRATIS!

¿Quiere usted hacer un regalo bueno, bonito y barato a su novia, a sus papás, al amigo o a la amiga, en el día de su santo?

El presente más en moda hoy, es una sortija o alfiler de corbata de oro macizo, de 18 kilates, con la piedra de su mes.

Estas piedras preciosas son las que dan la buena suerte.

Si desea (gratis) **un Tratado de las Piedras de los Meses,** del autor señor A. DE ROSA escriba a la Agente general, para la Isla de Cuba,

Srta. Engracia García
Teniente Rey, 31. Habana.

Las personas que viven fuera de la ciudad, deberán enviar **dos centavos en sellos** para el franqueo del referido **Tratado de las Piedras de los Meses.**

29137 31 d

MUEBLES Y Prendas

GANGA: EN MERCADERES, NUMERO 2, y Cortina de Valdés, se vende un hermoso buró, de roble, nuevo, por la mitad de su valor. Su dueño: Elías Pérez.
29390 9 d

SE COMPRAN MUEBLES, PRENDAS, fonógrafos, discos y objetos de arte; cambiamos y vendemos muebles a cualquier precio. Factoría, número 26. Teléfono A-9265.
29424 25 d

SE VENDE UN CULUMPIO EN BUEN uso. Se da barato. Informan en Teniente Rey, número 59, Víctor Pérez.
29064 35 d

JUEGOS DE CUARTO A 70 PESOS

Compuesto de escaparate con dos lunas, cama de madera de matrimonio, tocador-cómoda y una mesita. Otro juego de hombre, en 50 pesos, compuesto de un escaparate, un chiffonier, una cama y una mesita, todo nuevo, garantizado.

INDUSTRIA, 103
28848 14 d

CAMISAS BUENAS

A precios razonables en "El Pasaje". Zulueta, 32, entre Teniente Rey y Obrapía.

GABINETE DE OPTICA
"LA JOYA"
SAN RAFAEL, 2, FRENTE AL TEATRO NACIONAL

Los más afamados oculistas recomiendan sus recetas a esta casa porque conocen la calidad de los cristales que expende y porque saben que no cobra precios exorbitantes, pues solo persigue que el que lo visite una vez, sea uno más de sus muchos propagandistas y un nuevo cliente.

PRONTITUD,
ESMERO, Y
PRECIO MODICO
es el lema de esta casa
VISITELA Y SE CONVENCERA

C 7497 30d 8

¿Por qué tiene su espejo manchado, que denota desgracia en su hogar? Por un precio casi regalado se lo dejamos nuevo. "LA VENECIANA," Angeles, número 23, entre Maloja y Sitios. Teléfono A-6637.

20174 31 d.

AVISO IMPORTANTE

"LA PERLA," CASA DE PRESTAMOS Y MUEBLERIA, se ha trasladado provisionalmente, mientras reconstruye su edificio de ANIMAS, 84, a GALIANO, 16. No pudiendo acomodar en el nuevo local la gran existencia de muebles de todas clases, los vende baratísimos; también vende joyas finas y ropa casi regalados. SE DA DINERO SOBRE ALHAJAS, COMPRA BRILLANTES, JOYAS FINAS Y MUEBLES, PAGANDO BUENOS PRECIOS. "LA PERLA," GALIANO, 16. Teléfono A-8222.
26622 31 e

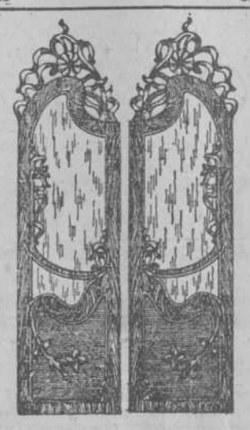

LOCERIA Y CRISTALERIA
"LA TINAJA"
de
Manuel Suárez.
Galiano, 43. Teléfono A-8660.

Gran surtido en mamparas de todas clases: se hacen trabajos a capricho; vidrios y cristales de todos tamaños y colores; pida presupuesto para su casa a esta casa.

La Tinaja ha sido, es y será, la casa que mejor y más barato trabaja.
C 7304 30d 1o.

A la clientela y al público en general
Mueblería de José Ros.

MONTE, NUMERO 46. TEL. A-1920. Habiendo terminado la gran reforma de la casa Monte, 46, mueblería, y llevando 20 años establecida esta acreditada casa, cuyo giro y práctica en la fabricación demuestra que los mejores muebles son fabricados en esta casa y con maderas del país. Al mismo tiempo pongo a la disposición del público toda clase de muebles importados del extranjero con los últimos adelantos y buen gusto. Juegos de cuarto de Luis XV. Juegos de cuarto y comedor de Luis XIV. Especialidad en juegos modernistas, juegos coloniales, juegos a capricho, todo con maderas de cedro, caoba, nogal, macizo y sólido, en muebles de tapicería un gran surtido, en lámparas de sala y comedor lo mejor y un gran surtido en muebles de todas clases para todos los gustos. En precios no hay quien compita, y en solidez tampoco. Visiten esta casa antes que no compren, y se convencerán de la verdad. No olvidarse de la casa **Monte, 46. José Ros.**

"EL NUEVO RASTRO CUBANO" DE ANGEL FERREIRO
MONTE, NUM. 9

Compra toda clase de muebles que se la propongan, esta casa paga un cincuenta por ciento más que las de su giro. También compra prendas y ropa, por lo que deben hacerle una visita la misma antes de ir a otra, en la seguridad que encontrarán todo lo que deseen y serán servidos bien y a satisfacción.
29173 31 d.

MUEBLES EN GANGA
"LA PRINCESA"
San Rafael, 111. Tel. A-6926

Al comprar sus muebles, vea el grande y variado surtido y precios de esta casa, donde saldrá bien servido por poco dinero; hay juegos de cuarto con coqueta; modernistas escaparates desde $8; camas con bastidor a $5; peinadores a $9; aparadores de estante, a $14; lavabos, a $13; 6 sillas con dos sillones de rejilla, $12; mesas de noche, $2; también hay juegos completos y toda clase de piezas sueltas relacionadas al giro y los precios antes mencionados. Véalo y se convencerá. **SE COMPRA Y CAMBIAN MUEBLES.**

FIJENSE BIEN: EL 111.
28920 20 f

VIUDA E HIJOS DE J. FORTEZA, Amargura, 43. Teléfono A-5030. Habana. Se venden billares al contado y a plazos, con efectos de primera clase y a plazos, con efectos de primera clase y bandas de gomas automáticas. Constante surtido de accesorios para los mismos.

Agencias de Mudanzas

"LA ESTRELLA"
San Nicolás, 93. Teléfono A-3976
"LA FAVORITA"
Virtudes, 97. Tel. A-4206

Estas dos agencias, propiedad de José María López, ofrecé al público en general un servicio no mejorado por ninguna otra casa similar, para lo cual dispone de personal idóneo y material inmejorable.
29183 31 d.

LA PRIMERA DE COLON

Virtudes, 89. Teléfono A-4208. Esta acreditada agencia de mudanzas, de José Alvarez Suárez, trasporta los muebles, ya estén en el Vedado, Jesús del Monte, Luyanó o en el Cerro, a igual precio que de un lugar a otro de la Habana.
29176 31 d.

Agencia y Tren de Mudanzas EL ARCO DE BELEN

Acosta, 61. Tel. A-1013

Los traslados de muebles en el Vedado, Cerro y Jesús del Monte, se hacen a igual precio que de un lugar a otro de la Ciudad.
29191 31 d.

"SANTA TERESA"
ANTIGUA AGENCIA DE MUDADAS DE
COVADONGA Y SOBRINO

Amargura, 47. Teléfono A-3464

Esta casa ofrece sus servicios, con toda la equidad que requieren las actuales circunstancias. Para los traslados de cajas de hierros y maquinaria, cuenta esta acreditada casa con una zorra especial.

De animales

CANARIOS BELGAS PUROS

Los mejores que hay en Cuba. San José, 184.
29026 31 d

MULAS

Acabo de recibir 50, maestras de tiro y de todos tamaños; también tengo varias de segunda mano. No compre hasta que no vean estas que son muy buenas y baratas. Tuero. Cristina, 60. Teléfono A-6423.
C 7160 10d-28

SE VENDEN 20 CANARIOS CANTADOres; también tengo hembras. Se dan baratas. Teniente Rey y Aguiar, café, informan.
28274 6 d.

M. ROBAINA

Acabo de recibir 100 mulas, maestras, de todos tamaños; 30 toros Búfalo Cebú, procedentes de la India Inglesa. También he recibido 100 vacas de distintas razas, de gran cantidad de leche, unas paridas, otras cargadas y muchas próximas. Tengo también 25 perros sabuesos. Aproveche la oportunidad para adquirir cualquiera de estas clases de ganado antes que entre el invierno, que entonces estarán más caros. Vives, 151. Teléfono A-6033. Habana.
6971 30d-12

De carruajes

AUTOMOVILES

SE VENDEN 4 AUTOMOVILES FORD, casi nuevos, con 60 días de uso, motor inmejorable, carrocería sin una sola abolladura; se dan muy baratos, juntos o separados. Neptuno, 207, Teléfono A-6115.
29545 16 d

FORD, VENDO, A PLAZOS Y AL CONtado o alquilo, con garantía, y vendo una carrocería Ford, en 20 pesos. Ferretería Plaza Polvorín, frente al Hotel Sevilla. Teléfono A-9735; de 6 a 6. Manuel Rico.
29559 14 d

FORD, SE VENDE UNO, EN PERFECto estado, magnífico motor, listo para trabajar; puede verse en el garage Eureka, Concordia, 149. Informa: Enrique Guinea.
29420 13 d

AUTOMOVIL: SE VENDE, EN $600, en magnífico estado, marca "Chalmer," de Froy, está en 5a. esquina a C. Su dueño: D, entre 11 y 13. Teléfono F-4324.
29273 8 d

AVISO: POR TENER QUE EMBARcarse su dueño, se vende un magnífico automóvil Berliet, de 24 a 30 H. P., en buenas condiciones, de gomas y funcionamiento. Puede verse a todas horas en el garage "Cuba", calzada de Jesús del Monte. Campanario, 91, altos. Teléfono A-8749.
29314 12 d

AUTOMOVILES DE OCASION

Absténgase de comprar su automóvil hasta no ver nuestras magníficas máquinas de segunda mano. Nuestros precios no tienen competencia. Visite nuestro salón de exposición: Felipe Aguilera y Cía., Industria, números 106 y 108. Habana.

C 6758 alt ind. 7 n

PRECIOSA MAQUINA "STUTZ"

Se vende una "cuña," en perfecto estado, y con muy poco uso, pudiendo verse en el garage "El Boulevard," San Rafael y Lucena. Para informes: Mercaderes, número 42. Teléfono número A-6548.
29281 9 d

SE VENDE UNA MOTOCICLETA "Elenso," en buen estado, cinco H. P., dos cilindros, último precio $80. Informan: Animas, 135. Eliseo Pérez.
29280 12 d

UN MAGNIFICO AUTOMOVIL "PAkar", en bastidor, propio para camión o carro de reparto, se vende baratísimo. Apartado 1655. Teléfono A-5514. Pedroso, número 3.
29363 12 d.

SE VENDE, EN PERFECTAS CONDIciones, un automóvil "Loraine-Dietrich," de 16 a 20 H. P., ruedas de alambre. Puede verse a todas horas en Obrapía, número 51.
29146 10 d

SE VENDE UN "HUPMOBILE" CON 3 meses de uso, de 5 pasajeros. Puede verse a todas horas en Obrapía, número 51.
29145 10 d

SE VENDE AUTOMOVIL, STUDEBAker, 1915, de 35 H., en perfecto estado; se garantiza, arranque automático, luz eléctrica, dinamo, carburador Zenit, etc. Precio módico. Egido, 18, garage.
29121 9 d

SOBRE AUTOMOVILES

Facilito dinero sobre ellos, dejándolos en poder del propietario para que lo use. J. Martínez. Prado, 101, bajos. De 9 a 12 y de 2 a 5.
20041 11 d

SE VENDEN O CAMBIAN POR FORDS, un auto, marca "Overland", de primera, $600; un "Dodge Brothers," $600, gomas nuevas; un "Argó", con magneto Bosch, en $500, gomas nuevas; un auto hermoso, grande, del fabricante Rigol, con magneto Bosch, en $700. Se compran cuatro carrocerías para Ford. Carneado, Concordia, 182. A-7740. "El Laberinto o "El Escándalo." A-9999.
28907 15 d.

VENDO FORD MODELO 1915, LISTO para trabajar, garantizado, muchas gomas repuesto. Precio: $465. Su dueño: Villegas, 129, bajos; de 7 y media a 9 a. m.
28824 8 d.

¡¡OJO!!

Se vende un camión "Packard," con carrocería cerrada, propio para almacén de víveres, fábrica de cigarros o cualquier otra industria análoga. Por el precio que se da, lo vale la carrocería solo. Se garantiza su buen funcionamiento. Neptuno, 205, taller de carrocerías.
28785 13 d

AVISO: EN NEPTUNO, 207, BODEGA, se vende un Ford, modelo 1915, con arranque mecánico y amortiguadores, en los muelles. Está en buen estado.
28680 17 d

GANGA, SE VENDEN O SE NEGOCIAN por establecimiento, un Renault y un Dion Boutol, ambos franceses, acabados de reparar y sin el más mínimo desgaste, el Reno de 4 cilindros, de paseo, y el otro de dos, propio para camioncito; se pueden ver, San Cristóbal, 39, Cerro, o en Prado, 119, en el tiro al blanco.
28682 7 d

¡ASPIRANTES A CHAUFFEURS!

La gran Escuela de Chauffeurs de la Habana, establecida en el año de 1912, es conocida en toda la República y NO TIENE COMPETIDORES.

Mr. Albert C. Kelly

el director de esta gran escuela, es el experto más conocido en la república de Cuba, y tiene todos los documentos y títulos expuestos a la vista de cuantos nos visiten y quieran comprobar sus méritos.

PROSPECTO ILUSTRADO GRATIS.
Cartilla de examen, 10 centavos
Auto Práctico: 10 centavos.

SAN LAZARO, 249.
FRENTE AL PARQUE DE MACEO

ANTES DE DECIDIRSE a gastar su buen dinero VENGA A VISITARNOS; no pierde nada y sí puede GANAR MUCHO.

Se vende un lujoso automóvil "Berliet," 40 H. P., en magníficas condiciones. Puede verse en Vedado: calle 9, número 8. Informes en el "Garage Moderno." Obrapía, 87 y 89.
C6828 Nin.-15Nov.

COMPRO 100 FORDS

en buenas condiciones, del 14 y 15; pago buenos precios en el acto; tráigalos a los garages "El Escándalo", Zanja y Soledad, A-9999, y a "El Laberinto", Concordia, 182, A-7740; a todas horas. Vendo un "Overland", un "Rigar" y un "Argo", en buenas condiciones y con magnetos Bosch. Carneado.
27176 8 d.

VARIOS

SE VENDE UN CARRO, PROPIO PARA panadería o víveres, con caballo y arreos completos. Todo en buenas condiciones. Se ve en Cerro, 534, herradurías; y detalles en Vista Hermosa, 5.
29485 10 d

ATENCION, SE VENDEN OCHO COches, veinte caballos con sus arreos, juntos o separados, y se dan muy baratos. H. Valdivielso y Co. Concha, 3.
29531 16 d

SE VENDEN EN DRAGONES, NUMEro 20, establo El Vapor, dos duquesas, un vis-a-vis y un faetón. Todo en proporción, por desocuparse el lotal. Dragones, número 20, entre Aguila y Amistad.
29208 10 d.

ESTABLO "MOSCOU"

Carruajes de lujo de **FRANCISCO ERVITI.** Elegantes y vis-a-vis, para bodas, bautizos, paseos y entierros, con briosos caballos. Cuenta esta casa con magníficos cocheros. Se admiten abonos a precios módicos. **Zanja, número 142. Teléfono A-8528 y A-3625. Almacén: A-4686.**
29185 31 d.

Establo de Luz (antiguo de Inclán)

Carruajes de lujo: entierros, bodas, bautizos, etc. Teléfonos A-1338, establo, A-4692, almacén. **CORSINO FERNANDEZ.**
29193 31 d.

MaquinariA

"INDUSTRIALES"

Se vende una maquinaria completa de un tejar moderno, con trituradoras de piedra. Se puede elaborar diariamente de 70 a 80 mil ladrillos. J. M. Plasensia, 4, número 28. Vedado. También informará de un cuadruple-efecto de 5.500 cuadrados de superficie calórico. Uno de 3.500 pies de su perficie calórico. Informará J. M. Plasencia, 4, número 28, Vedado. Todo listo para entregar en la Habana.
29557 16 d.

SE VENDE UNA MAQUINA DE OJAlar, propia para taller de confecciones, con cuchillas de 7 tamaños. También se vende un fonógrafo con 50 discos. Reina, 28, bajos.
2907 9 d

SE VENDEN TRES MAQUINAS DE SINger, dos una 5 y medio gabinete y otra 3 gavetas, cajón primera gabinete $22, 2a. $16, la otra Wilcon, camisero $15. Una gran máquina; tienen sus piezas. Aprovechen ganga. Bernaza, número 8. La Nueva Mina.
29362 10 d

SE VENDE UN MOTOR ELECTRICO, de medio caballo, 220 volts y un molino de café casi nuevo. Todo en 60 pesos. Informes: Villanueva, 4, Jesús del Monte.
28927 8 d

"LA CRIOLLA"

GRAN ESTABLO DE BURRAS DE LECHE
de MANUEL VAZQUEZ

Belascoaín y Pocito. Tel. A-4810.

Burras criollas, todas del país, con servicio a domicilio, o en el establo, a todas horas del día y de la noche, pues tengo un servicio especial de mensajeros en bicicletas para despachar las órdenes en seguida que se reciban.

Tengo sucursales en Jesús del Monte; en el Cerro; en el Vedado. Calle A y 17, teléfono F-1382; y en Guanabacoa. Calle Máximo Gómez, número 109, y en todos los barrios de la Habana avisando al teléfono A-4810, que serán servidos inmediatamente.

Los que tengan que comprar burras paridas o alquilar burras de leche, diríjanse a su dueño, que está a todas horas en Belascoaín y Pocito, teléfono A-4810, que se las da más baratas que nadie.

Nota: Suplico a los numerosos marchantes que tiene esta casa, den sus quejas al dueño, avisando al teléfono A-4810.
29061 31 d

BOMBA DE VACIO

Lista y para entrega inmediata, se ofrece una bomba de vacío de 22"x32"x30," construcción inglesa, tipo alemán, con dos voladoras. Es de lo mejor que se hace en esta clase de bombas. Para informes y precio dirigirse a
FRANCISCO LOPEZ NAVARRO
Aguiar, 104. Habana.
28936 15 d

SE VENDE UN MOTOR DE PETROleo crudo, de 10 caballos, uno de gasolina de 4 caballos, dos calderas de 10 caballos, una máquina de dos caballos. Informan: Calzada del Cerro, 679. Las calderas verticales. Gonzalo Barrera.
29355 12 d

SE REALIZA UNA CAJA CONTADOra, nueva, marca National, con inmejorables condiciones. Véase en la vidriera de tabacos, San Rafael, 4; "Nueva Inglaterra."
29123 10 d

Máquinas de escribir de diferentes fabricantes. Se venden muy baratas. La Sección H. Belascoaín, 32. Teléfono A-4682.
C. 7369 10d-2

OPORTUNIDAD. POR NO NECESITARla, se vende una máquina de arar, de 8 meses de uso, en perfecto estado, equipada con sus juegos de arados. Se da barata; tiene 45 H. P. Para más informes: V. Millán (hijo). Teniente Rey, número 7.
G. 7 d. 1.

VALVULAS DE GOMA, NUEVAS, DE 4, 5, 6 y 8 pulgadas, con sus pasadores y muelles de bronce para bombas de Worthington y Blake, se venden en cantidad por la mitad de su valor. También hay algunos asientos de bronce para placas de bombas. Fundición de León G. Leony, Calzada de Concha y Villanueva, Jesús del Monte, Habana.
28861 9 d

SE VENDEN

Railes de vía estrecha, de segunda mano, en buen estado. Tubos fluses para calderas. Tenemos de todos gruesos y largos.

ARQUITECTOS:

Hierro corrugado "Gabriel" para cemento armado, el más resistente en menos área. Ofrecemos certificado del Laboratorio Nacional. Dirigirse a BERNARDO LANZAGORTA & Co. Monte, 377.
C 7046 30d-22 n

PLANTA ELECTRICA. SE VENDE, POR ser chico, un motor Oto, alemán, de 50 caballos, con su dinamo acoplado de corriente continua y su gasójeno de gas pobre, gasta muy poco combustible y consiste en cisco de carbón vegetal; otro de 25 caballos, Oto, alemán, con su dinamo acoplado, de alcohol, para corriente continua, capaces para desarrollar 1.500 y 700 luces. Pueden verse a todas horas. Su dueño: Angel Labrador. Planta Eléctrica. Bolondrón.
27854 15 d

Vendemos los mejores Donkeys,

o Bombas de vapor; Calderas y Máquinas de vapor; Motores de Gasolina, las mejores Básculas y Romanas de pesar caña, azúcar y todos servicios; Inyectores; tanques de hierro; Cañerías; Válvulas y piezas de cañerías; Aperos de Labranza, etc. Basterrechea Hnos. Lamparilla, 9. Apartado, 321, Habana.
15937 5 f

MISCELANEA

A LOS CONTRATISTAS DE OBRAS: se vende malla de alambre triangular, para refuerzo de pisos. Informes: Lonja del Comercio, número 501.
29388 13 d

CAJAL

Se vende esta marca de tabacos y se avisa por este medio al señor que estuvo en Manrique, 91, para tratar de este asunto. Informan: Compostela, 167, altos. Teléfono A-5154.
29445 19 d

GANGA. SE VENDE LA MADERA, puertas de tablero, r

JOYAS Y PIEDRAS PRECIOSAS

LONGINES FIJOS COMO EL SOL

PERLAS Y BRILLANTES A GRANEL

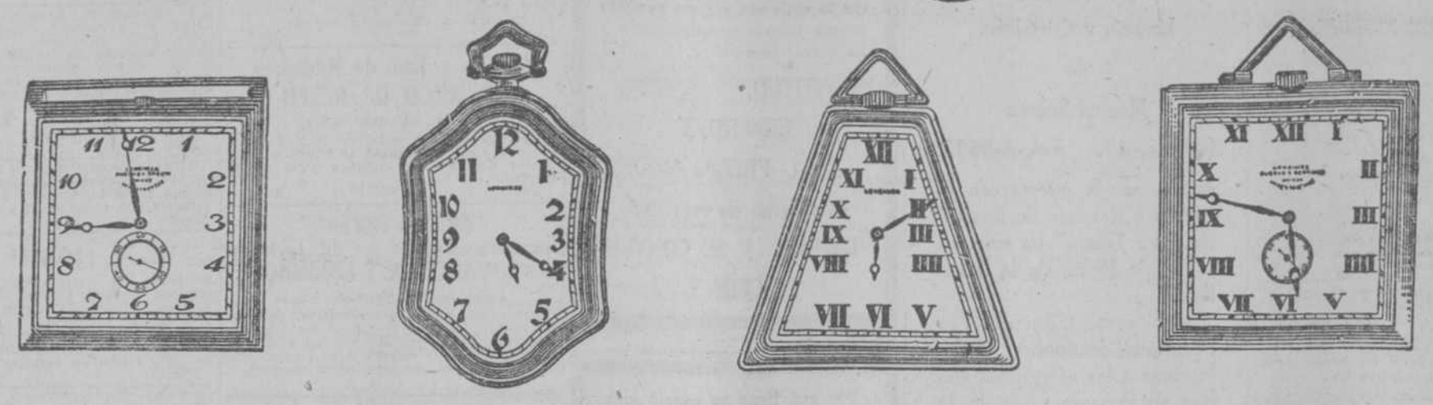

ULTIMAS CREACIONES.

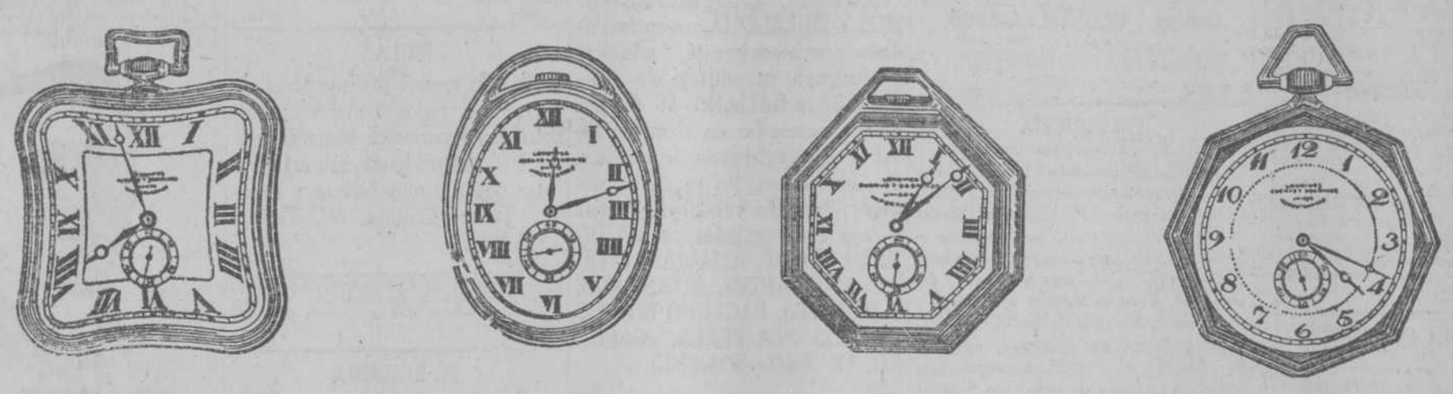

NUESTRA FAMA POR EL MUNDO VUELA.

CUERVO Y SOBRINOS, Muralla, 37-A (ALTOS)

AVISO IMPORTANTE

Correspondiendo a las reiteradas indicaciones de gran número de clientes, hemos decidido poner a la venta nuestros BACILOS BULGAROS VIVOS en cajas de 10 tubos, las cuales desde el primero de diciembre se encuentran en las droguerías y en este Laboratorio.

Dres. BLUHME Y RAMOS.

San Lázaro, 212, 214, 216; Teléfono A-5879; Telégrafo "Blumra."

C. 7489 10d.-3.

CABLEGRAMAS DE ESPAÑA

EN EL SENADO

Madrid, 6.

Después de larga discusión ha quedado aprobado en el Congreso el presupuesto de la Presidencia.

EN EL CONGRESO

LAS FUERZAS DEL EJERCITO Y DE LA MARINA PARA EL AÑO DE 1917.

Madrid, 6.

El Ministro de la Guerra, general Luque, ha leido en el Congreso un proyecto fijando el ejército activo para el año 1917 en 132,358 y autorizando el aumento del mismo si las circunstancias lo exigieran.

A continuación leyó el Ministro de Marina, contralmirante Miranda, otro proyecto fijando las fuerzas de la escuadra para el mismo año de 1917 en 10,581 marineros y 4,154 soldados.

FUNERALES POR EL EMPERADOR DE AUSTRIA

Madrid, 6.

En la iglesia de San Francisco del Real se han verificado solemnes funerales por el eterno descanso del Emperador de Austria Francisco José.

Al acto asistieron los Reyes, el infante don Carlos, el Gobierno y el Cuerpo diplomático, a excepción de los representantes de las naciones aliadas.

También asistieron las autoridades, representaciones de las Cámaras, altos empleados palatinos y otras numerosas personalidades.

Las tropas rindieron los honores de ordenanza.

LA OBSTRUCCION DE LOS REGIONALISTAS

Madrid, 6.

Los diputados regionalistas han declarado que sostendrán la obstrucción presentando numerosas enmiendas al proyecto de presupuestos, con objeto de alargar el debate.

Han manifestado también que para el presupuesto de Fomento tienen preparadas cuatrocientas enmiendas y que para todas ellas pedirán votación nominal.

LOS TRANSPORTES MARITIMOS

Madrid, 6.

La Junta de Transportes Marítimos se ha reunido hoy para tomar importantes acuerdos.

Entre éstos figura el de establecer tarifas reducidas para el transporte de trigos, harinas y artículos de primera necesidad entre los puertos españoles.

EL ROBO DE CORREOS.

LOS AUTORES HAN SIDO DETENIDOS.

Madrid, 6.

El Director General de Comunicaciones, señor Franco Rodríguez, ha recibido confidencias sobre el robo de valores declarados cometido hace poco en las oficinas de Correos de esta capital.

Como resultado de esas confidencias han sido detenidos por la policía ocho hombres y una mujer, que resultaron ser los autores del robo, en combinación con el empleado de Correos Tomás Herrero, que había sido despedido de su cargo por recaer sospechas contra él. Este empleado es el que estuvo de servicio en la ventanilla de entrega de valores declarados el día que se cometió el robo.

Al jefe de los detenidos se le ocuparon 7,000 francos en billetes franceses, cuya numeración coincide con la que consta en los informes oficiales facilitados por las casas expedidoras de los pliegos de valores robados.

También se le ocuparon algunas alhajas y grandes cantidades de diversos productos adquiridos con la cantidad robada.

MAS COMPLICADOS EN EL ROBO DE CORREOS

Madrid, 6.

En Vallecas han sido detenidos otros tres individuos y una mujer que aparecen complicados en el robo de Correos.

LOS DETENIDOS

Madrid, 6.

El número de los detenidos como autores del robo de Correos asciende a 27.

La policía ha comprobado que los ladrones destruyeron los cheques y valores que no podían cobrar.

Los ladrones proyectaban fundar una casa de préstamos con el producto del robo.

El que cometió el robo se llama Julián Pozas.

BOLSA DE MADRID

Madrid, 6.

Hoy se cotizaron las libras esterlinas a 22.18.

Los francos a 79.75.

Los Callos hacen Cojear

Tener callos y sufrir sus dolores, habiendo el "PARCHE ORIENTAL," es bobo. En tres días quitan los callos, sin dolor, ni pegarse a la media y pudiéndose bañar los pies, pues no se caen. Pídase en todas las farmacias. Si su boticario no lo tiene, mande 6 sellos colorados al doctor Ramírez, Apartado 1244, Habana y le mandará tres curas, para tres callos y curará sus callos para siempre.

Carro y Mula

Propio para repartir víveres, pan etc., etc., casi nuevo el carro y la mula sana y joven. Informa M. Portela, Reina 15, teléfono A-4385. Habana.

c. 7523 3d-5

Aspirantes a Chauffeurs

Al 13 no le tengan miedo: póngalo pintado por detrás; pero por delante un buen CHAUFFEUR es lo que hace falta más.

Si usted desea aprender bien el manejo de máquinas grandes y modernas, inscríbase en la GRAN ESCUELA DE AUTOMOVILISTAS

CEDRINO

Belascoaín, 4, antiguo; Tel. A-2617.

En esta Escuela se le enseña a perfección, a tener cuidado del mecanismo; hacer ajuste de carburador, magnetos y de todos los aparatos modernos; teniendo la casa 12 máquinas de diferentes marcas a disposición de sus estudiantes.

La casa tiene, además, un gran taller para reparaciones de todas clases, y los estudiantes pueden trabajar para ser buenos chauffeurs mecánicos, pues hoy en día todas las casas particulares quieren chauffeurs que sean buenos mecánicos.

Dinero barato sobre prendas. Intereses tan reducidos y económicos para el pago que competimos con los Bancos. Consulado, 94. Los Tres Hermanos. Teléfono A-4775.

El problema de la prostitución

LA COMISION TERMINA SU COMETIDO ACORDANDO LA REGLAMENTACION

Ayer se reunieron en el salón de sesiones de la Junta Nacional de Sanidad los señores González Curquejo, Gabriel Casuso, Solano Ramos, A. Agramonte, Herrera Sotolongo, José A. del Cueto, Rafael Menocal, Aulet, Pomares y José A. Fernández, bajo la presidencia del doctor José A. López del Valle.

El Presidente declaró abierta la sesión.

El señor Aulet, que representa al Centro de la Propiedad Urbana, hace una aclaración a sus manifestaciones en sesión anterior, en el sentido de que entendía que la Orden 55 que contiene la reglamentación de Higiene Especial, había sido tenida por el Tribunal Supremo como una Ley y por tal motivo no podía aceptar que un decreto de Ejecutivo dejara en suspenso los efectos de una Ley de la República. Basado en este criterio había observado que en las discusiones anteriores la Comisión se mostraba partidaria de aceptar una reglamentación profiláctica solamente; y como a su juicio esto no resolvía el problema planteado, había formulado un proyecto de reglas comprendidas perfectamente dentro de la Orden 55, que entiende está en vigor.

El Presidente informa a la Comisión que estando ausentes algunos miembros se han tomado la libertad de enviar por escrito sus opiniones sobre el asunto y que va a dar lectura a las mismas.

Del señor Bidegaray.—Un proyecto de reglas que abarca la profilaxis de la enfermedad y determinadas disposiciones tendientes a restringir el escándalo público.

Del doctor Arazoza.—Se excusa en la asistencia a esta sesión y expone su criterio en el sentido de que es partidario de que se establezcan consultorios para atender a los ciudadanos enfermos y pide se haga cumplir el inciso quinto del decreto que dejó en suspenso el reglamento y la zona de tolerancia.

El doctor López del Valle seguidamente da lectura a las bases presentadas por el señor Aulet. Quedan enterados los señores de la Comisión.

El Presidente, entendiendo que se ha discutido suficientemente el particular lo pone a votación, acordándose por mayoría:

"Recomendar al Secretario del Departamento que se dicten reglas que tiendan a resolver el problema en sus aspectos profilácticos y en lo que se relaciona con el ejercicio de la prostitución.

Igulmente se acordó elevar al señor Secretario las opiniones emitidas con respecto a este asunto por las distintas corporaciones representadas en la Comisión y que constan en el expediente formado al efecto."

El doctor López del Valle dió las gracias en nombre del señor Secretario a los señores que han acudido a prestar su valioso concurso en este problema de tanta importancia.

La sesión, que es la última que celebra la Comisión, se suspendió siendo las cinco y media.

El premio de la maternidad

Ayer se reunió en la Secretaría de Sanidad el Jurado que entiende en todo lo concerniente al Premio Nacional de la Maternidad "Enriquee Núñez", actuando de secretario el doctor Domingo Ramos y con la asistencia de los vocales doctora Fidelia Mestre, María Luisa Pando de Castanedo y el doctor Fernando Méndez Capote.

Después de tratar diversos asuntos relacionados con la organización definitiva del Premio Nacional de la Maternidad, se tomaron los siguientes acuerdos:

Referente a si debía admitirse en el concurso a los hijos de madres extranjeras, dando así al decreto presidencial una interpretación amplia, quedó resuelto dejar el citado decreto tal cual está y que en el próximo concurso se creen premios especiales para llenar ese objeto.

Quedó nombrada una comisión que integran las doctoras Fidelia Mestre y María Luisa Pando de Castanedo y la señorita Martina Guevara, para que efectúe la selección de los niños que hayan de optar al Premio de Maternidad en la Habana. Dicha selección se llevará a cabo a fines del presente mes.

Al igual que en años anteriores serán repartidas medallas y diplomas a los niños que obtengan premio.

Se solicitará del Secretario de Sanidad la adquisición de veinte máquinas de coser y veinte neveras para distribuirlas entre las madres que mejor hayan observado los preceptos higiénicos contenidos en las cartillas de divulgación que reparte el Negociado de Higiene Infantil.

La niña Sixta Fernández, que fué inscripta para el Premio a la Maternidad, no aparece en Escobar 71, donde dijo su madre que vivía.

—La señora Juana González, que inscribió su niño para el Premio a la Maternidad, no aparece en Virtudes 146, donde dijo vivir.

Que se presenten en la Secretaría de Sanidad para aclarar sus direcciones.

Exequaturs

Se ha concedido por el señor Presidente de la República, Exequátur de estilo al señor Eduardo Espinosa Guzmán, habilitándolo para que pueda ejercer las funciones de Cónsul General ad-honórem de la República de Colombia en la Habana, en sustitución del señor Ricardo Gutiérrez Lee R., que ha cesado en el desempeño de ese cargo.

También se ha concedido por el señor Secretario de Estado autorización de estilo al señor Edward Moore Wise, habilitándole para que pueda ejercer las funciones de agente consular de los Estados Unidos de América en Guantánamo.

SANITUBE.—Preservativo seguro de enfermedades secretas. Se remiten en sobre cerrado, folletos explicativos.—Dé nombre y dirección a la agencia en Cuba. Farmacia Dr. Espino, Zulueta y Dragones. Habana.

Conferencia del Dr. Baralt

Las conferencias filosóficas del doctor Luis A. Baralt, en el Ateneo comenzarán el próximo sábado, día 9, a las 8 y 30 p. m.

Han sido anuladas y sustituidas las primitivas invitaciones, que, por error, señalaban la fecha de hoy para la conferencia inaugural de esta serie.

J. A. Bances y Ca.

BANQUEROS

Obispo, 21 - Tel. A-1740

CAJA DE AHORROS

Admitimos depósitos desde un peso, pagando el tres por ciento de interés al año.

Abonamos los intereses cada tres meses, pudiendo el depositante extraer todo o parte de su depósito cuando lo tenga a bien.

J. A. Bances y Ca.

Corresponsales del Banco de España.

Zona Fiscal de la Habana

RECAUDACION DE AYER

DICIEMBRE 6

$11.421.12

Cerveza: ¡Deme media "Tropical"!