

Revista Bilbao

MERCANTIL, MINERA, INDUSTRIAL Y MARÍTIMA
Fundada en 1894

Año XVIII

Bilbao 29 de Junio de 1912

Núm. 896

LOCOMOTORAS A VAPOR DE VIA ANCHA Y ESTRECHA
VAGONES DE FERROCARRILES NORMALES, SECUNDARIOS E INDUSTRIALES
VAGONETAS PARA MINAS Y OBRAS, CAMBIOS DE VIA Y PLACAS GIRATORIAS
RAILES, VIAS FIJAS Y PORTATILES SISTEMA **KOPPEL**
EXCAVADORAS A VAPOR Y ELECTRICAS
PLANOS INCLINADOS, RODAMENES, CAJAS DE ENGRASE, BANDAJES Y ACCESORIOS

Procedentes de la Sociedad Anónima

*Orenstein y Koppel -
Arthur Koppel, de Berlin*

CAPITAL: 60.000.000 DE FRANCOS

12 Fábricas en: Alemania, Bélgica, Austria-Hungría, Rusia y Estados Unidos

Dirigirse á Orenstein y Koppel-Arthur Koppel, S. A., Calle Arbieta núm. 1.—Bilbao

➔ **DECAUVILLE** ➔
FERROCARRILES PORTATILES Y FIJOS (véase anuncio página V)

MARIANO DE CORRAL

|| **Talleres de Construcciones Metálicas** ||

*Construcción de material móvil y fijo para ferrocarriles y minas.—Puentes
y armaduras para cubiertas.—Piezas forjadas y estampadas.—Fundición de hierro, acero y otros metales*

Compañías de ferrocarriles que tienen en sus líneas materiales contruidos por esta casa

Bilbao á Portugalete.—Norte y Madrid á Zaragoza y Alicante.—Vagones cubas de las «Bodegas Bilbainas».—Bilbao á Durango y San Sebastián.—Luchana á Munguía.—Bilbao á Lezama.—La Robla á Valmaseda y Luchana.—Bilbao á Santander.—Castejón á Soria.—Villaodrid á Rivadeo.—Bilbao á las Arenas y Plencia.—El Astillero á Ontaneda.—Cantábrico de Santander y otros muchos ferrocarriles mineros y fábricas, como las de Castro-Alen, Mutioloa, Hulleras de Sabero, Minas de Heras y de Nueva Montaña de Santander, La Basconia y Altos Hornos de San Francisco.—Tranvías de San Sebastián á Rentería y de Bilbao á Durango y Arratia.—Tranvía de Linares.—Ferrocarril de Teberga á Trubia.—Andoain á Plazaola.—Aznaolcollar á Sevilla.—Cala á Sevilla, etc., etc.

Pidanse informes de esta Casa á los señores Ingenieros de las Compañías ferroviarias antes de decidir sobre los pedidos de materiales.

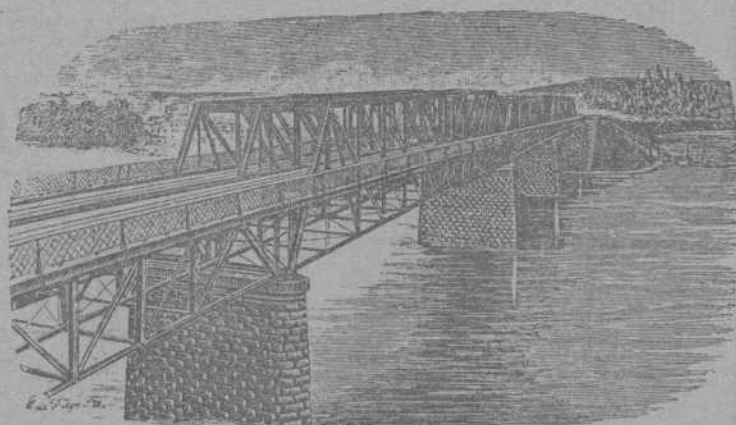

DIRECCIÓN TELEGRÁFICA: CORRAL, BILBAO

Carlos Hoppe y Compañía

CORREDORES MARÍTIMOS Y JURADOS

CONSIGNATARIOS DE BUQUES

Fletadores—Comisiones—Consignaciones—Representantes de la Dampfschiffahrts **Neptun** con servicio regular de vapores entre *Amberes, Rotterdam* y el *Norte de España* y viceversa, admitiendo carga directamente para dichos puertos, y con transbordo para los principales del mundo.—Línea regular de vapores entre Nueva York y Bilbao.—Agentes Generales de las Compañías de Seguros Marítimos, Fluviales y Terrestres.

La Mannheim y La Nord Deutsche
y de la Compañía de Seguros contra incendios y sobre la vida

“The Liverpool & London & Globe”

COMISARIOS DE AVERÍAS

Casas en Santander, San Sebastián y Pasajes —En Bilbao, Alameda Mazarredo, 1, T. 111

Fundiciones de Molinao

Pasajes (Guipúzcoa)

FUNDICION DIARIA DE HIERRO Y METALES

Columnas, Balcones y demás piezas de construcción

TALLERES DE AJUSTAJE

TRANSMISIONES, PRENSAS, TRITURADORAS, HORNOS PARA PANADERÍA, MALACATES, ETC. ETC.

Y TODA CLASE DE REPARACIÓN DE MAQUINARIA

GRANDES ALMACENES DE MADERAS Y TALLERES MECANICOS

Castro y Compañía, S. C.-Avilés

PINO DEL NORTE—TEA DE AMÉRICA—TABLA DE FRANCIA—GALICIA—MOLDURAS—ETC.

SUCURSAL EN BILBAO

PLAZA DE URIBITARTE

Teléfono núm. 1.204

Stè. Giè. des Ciments Portland de Sestao y C.^a Anónima del Hormigón Armado FUSIONADAS

Dirección y Administración: San Sebastián, calle de San Bartolomé, núm. 7, 1.^o

Los mejores cementos y los de mayores resistencias empleados en las obras de los puertos de Ceuta, Motrico, Navia, Sevilla, Castro Urdiales, por las Compañías de F. C. de M. Z. A., Norte, de Bilbao a Santander y otras Empresas importantes

ESTUDIOS — PLANOS — PRESUPUESTOS GRATIS

350 obras ejecutadas, en ejecución ó contratadas en 137 meses. — Dirección telefónica y telegráfica: Cementao

R. WOLF

Brüssel, Buenos Aires 1910, Roubaix, Turin, Dresden 1911:
8 Grands Prix

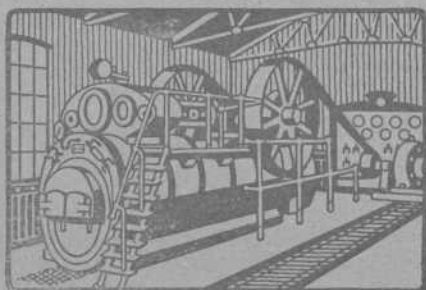

Magdeburg—Buckau, ALEMANIA

Delegación general para España

CALLE VELAZQUEZ, N.º 21.—MADRID

Semifijas y Locomóviles

privilegiadas de vapor recalentado con distribución de precisión del vapor
construcción original **Wolf** 10 á 800 H. P.

MÁQUINAS MOTRICES DE LA MAYOR

PERFECCIÓN Y ECONOMIA

Producción total más de 850.000 caballos

SOCIÉTÉ ANONYME WESTINGHOUSE

Domicilio social: PARIS.—7, Rue de Berlín

Nueva lámpara WESTINGHOUSE de filamento metálico

La
mas
perfeccionada

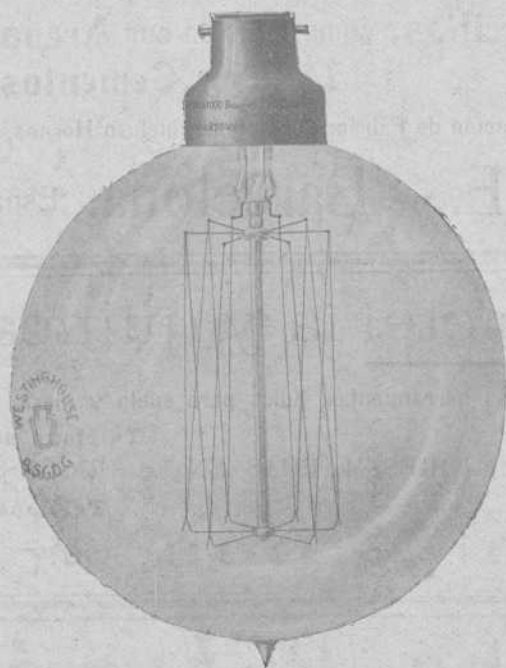

La
mas
económica



La
menos
fragil

Maquinaria eléctrica en general.—Turbinas de vapor.—
Condensadores de vapor.—Motores de gas.—Contadores.—
Arcos.—Carbones, etc.

Agencias en Barcelona, Valencia, etc — Agencia en Bilbao: Sres. Ortiz y Abásolo, Ingenieros, Ibañez de Bilbao, 8, 1.º

CANIVELL HERMANOS

IMPORTACIÓN & EXPORTACIÓN

Espartero, 11.—BILBAO

Drogas y productos químicos para la farmacia, la industria y las artes

BASALDUA

ARTÍCULOS DE CONSTRUCCIÓN

Sociedad Anónima

H. de Amézaga, 20 —BILBAO

EL MEJOR SURTIDO Y Á PRECIOS DE FÁBRICA

Azulejos—Baldosas—Cocinas—Fregaderas—Chimeneas—Papeles pintados—Bañeras—Inodoros—Bidets
Lavabos—Pinturas—Cubiertas—Yesos—Cementos

Previo estudio y presupuesto, esta casa se encarga de la instalación completa de aguas, gas, calefacciones, ascensores, trabajos de pintura y empapelados, instalaciones eléctricas é instalaciones sanitarias.

Pídase catálogos, muestras estudios y presupuesto: GRATIS

CAMPOS ELISEOS DE LOGROÑO

Grandes criaderos de árboles frutales y maderables para caminos, carreteras, paseos y ornamentos.
Viveros y plantaciones en Logroño y Lardero

Vides americanas, estaca ingertable, estaquilla de vivero, barbados é ingertos tempranillo y otras clases

Director propietario: **Rafael León**, Primeros premios en la Escuela de Agricultura

Dirección Telegráfica y Telefónica.—RAFAEL LEÓN, Logroño

(Pedir catálogo)



(Algunos Productos hechos con nuestras Máquinas)

Hightown Brick & Block Machinery

Máquinaria moderna para fabricar **Ladrillos, Tejas, Baldosas, Tubería** y demás materiales de construcción, tanto para hacerlos con **Barros** ó **Arcillas**, como también con **Arenas, Gravillas, Cales y Cementos**

Instalación de Fábricas completas, incluso Hornos, Secaderos, etc., etc.

J. F. Villalta, C. E. -- Barcelona. España

Almacenes de ferretería y quincalla

Aceros, limas, palas, picachones y demás herramientas, hules para suelo y mesa

Gran Vía, número 8

Teléfono número 1.001

GRAMÓFONOS Y DISCOS DE LAS MEJORES MARCAS EN LA SUCURSAL

Plazuela de Santiago

Teléfono número 1.002

Ramón Abós

Bodegas Mariano Bilbao é Hijo Vinos de Exportación - Bilbao

POSTES Y TRAVIESAS INYECTADAS CON CREOSOTA POR EL PROCEDIMIENTO RÜPING

Postes para transportes de energía eléctrica, teléfonos y telégrafos.

Traviesas para ferrocarriles y tranvías.

ENVASES DE CHAPA NEGRA, GALVANIZADOS Y ESTAÑADOS

fabricados sin remaches, los más empleados para el transporte de Alcohol, aceite, leche, etc.

Barriles para PASTEURIZACION DE LECHE Y CERVEZA

MATERIALES REFRACTARIOS DE TODAS CLASES

Dirigirse á : **DUBOIS Y C.^a**

Rodríguez Arias, 1 — Apartado n.º 187

BILBAO

C. Zunzunegui

Maderas: Pino rojo del Norte.—Tea de América

: : : Tablas de Francia.—Roble del país : : :

Fábrica en Desierto-Baracaldo

Escritorio: Gran Vía, 33, 2.º.—Bilbao

ALMAGEN DE MADERAS FINAS,

tales como: Roble de Hungría y de América, Caoba de Cuba y de México, Cedro de Cuba, Nogal Americano y Saten, Teka de Moulmein y de Java, Palosanto, Etano, Amaranto, etc. etc.

Guayacán, á 0,40 ptas. el kilo

Pino del Norte y de América. Gran Fábrica de Entarimados finos (parquets). Especialidad en parquets sobre betún asfalto, muy recomendables para Iglesias, hospitales, casinos, centros de enseñanza, etc. etc.

TOMAS ECHEVERRIA

ZABALBIDE. — Teléfono 160

E. Sáenz y Compañía

Fábrica de Mosáicos Hidráulicos

PIEDRA ARTIFICIAL Y MARMOL COMPRIMIDO

Vista Alegre, 4 y Autonomía, 15. — BILBAO

Teléfono número 522

Bruselas 1910: Grand Prix. Buenos Aires 1910: Grand Prix.

HEINRICH **LANZ** MANNHEIM.

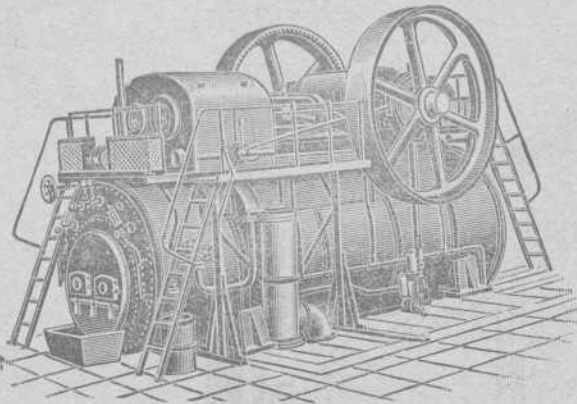

SEMIFIJAS

de vapor recalentado con distribución por válvulas «Patente Lentz».

La fuerza más moderna, sencilla y económica. Desde 8 hasta más de 1000 HP.

Representante general:

OTTO WOLF, Plaza Cataluña, 9, Barcelona.

Encalar económicamente



puede V. tan solo si emplea la máquina "Flx". Hace mas trabajo que 20 albañiles con la brocha. No se necesitan andamios. Prestará á V. inestimables servicios, tambien, para alquitranar, desinfectar, sulfatar, pintar, etc. Cada día encontrará nuevas aplicaciones. Muchos miles funcionando. Precios: Pts. 100 á 250. Cada comprador es un propagandista entusiasta.

Pida V. hoy mismo un catálogo (mencionando este anuncio) al importador exclusivo para España: MATTHS. GRUBER, Iturriza 7, BILBAO.

MATTHS. GRUBER, Iturriza, 7, BILBAO

Representante General para el Centro y Norte de España de las importantes casas constructoras de material y Maquinaria para minas.

Frölich y Klüpfel en Unterbarmen (Alemania) y Stephan, Frölich y Klüpfel en Scharley (Alemania)

- Ventiladores para minas
- Compresores de aire
- Tornos de extracción
- Barrenos neumáticos
- Máquinas de barrenar
- Retenes y depósitos de agua para minas
- Tubos patentados para el relleno hidráulico
- Tubos de ventilación

PEDID OFERTAS Y PRESUPUESTOS

Corresponsales del Banco de España

Padró Hermanos. - S. en C.

Sucesores de Luis Alberni

Manresa (P.^a Barcelona)

Fábrica de cabos algodón peinados blancos y color para la limpieza de máquinas

Se remiten muestras y precios franco destino á quien lo solicite.

NOTA. Se admiten agentes mediante una comisión para la venta de los mismos.

Teléfono 43. - Telegramas: ALBERNI

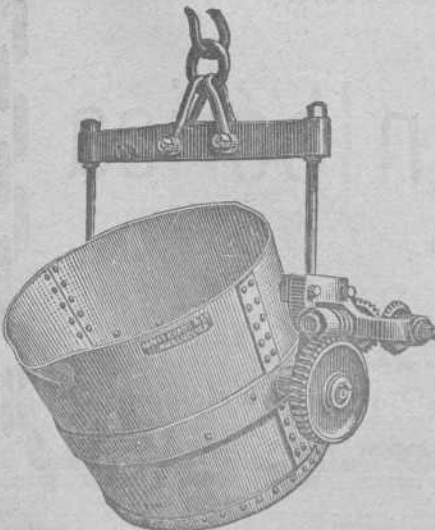

ARSENIO ALONSO

Oficinas y Depósito:

HURTADO DE AMEZAGA, 6

Teléfono 1.298.-Bilbao

Gran Almacén de Accesorios y Maquinaria

con especialidad en el ramo de fundición



Turbo-dinamos, Turbinas hidráulicas
 Transportes de fuerza
 Dinamos, Motores, Transformadores, aparatos
 de caldear y toda clase de material eléctrico
 adaptable á diferentes industrias

A. E. G.-Thomson Houston Ibérica
 Sociedad Anónima

ESTUDIOS
 Y PRESUPUESTOS GRATIS

BILBAO
 CALLE DE ELCANO (frente al Circo)

Agradeceremos á nuestros lectores que al dirigirse á los anunciantes citen la REVISTA BILBAO, Mercantil, Minera, Industrial y Marítima



De utilidad para los mineros, navieros, industriales, comerciantes y personas de negocio en general.

Revista Bilbao

FUNDADA EN 1894.

Director Propietario

Luis Ruy-Wamba



PRECIOS DE SUSCRIPCIÓN

Bilbao, trimestre....	Ptas. 3,00
Provincias año.....	18,00
Extranjero, id.....	Ptas. 24,00
Número suelto.....	Ptas. 0,50
Idem atrasado.....	1,00

Se publica los sábados

Redacción y Administración: Barroeta Aldamar, 8

CORRESPONSALES:

LONDON E. C.—Walter Judd, Ltd.
5, Queen Victoria Street

BERLIN.—Mr. Rudolf Mosse
Jerusalem Strasse 46/49

PARIS.—John F. Jones y C.^a
31, bis, Faubourg Montmartre

BARCELONA —Roldós y C.^a
Rambla del Centro, 37

PRECIOS DE ANUNCIOS

Ofertas y demandas.. Ptas. 1,00
Anuncios oficiales... 1,00
Para los demás anuncios pídase tarifa
Pago adelantado

BLEICHERT

LEIPZIG: Representantes: JOSÉ Y JUAN DE GOYOAGA, BILBAO, Plaza Circular, 4, 1.º

Vías aéreas, Grúas de cable. — Vías suspendidas eléctricas.
Instalaciones para depositar ripios y escorias.—Instalaciones
: : : : : de transporte de todas clases. : : : : :

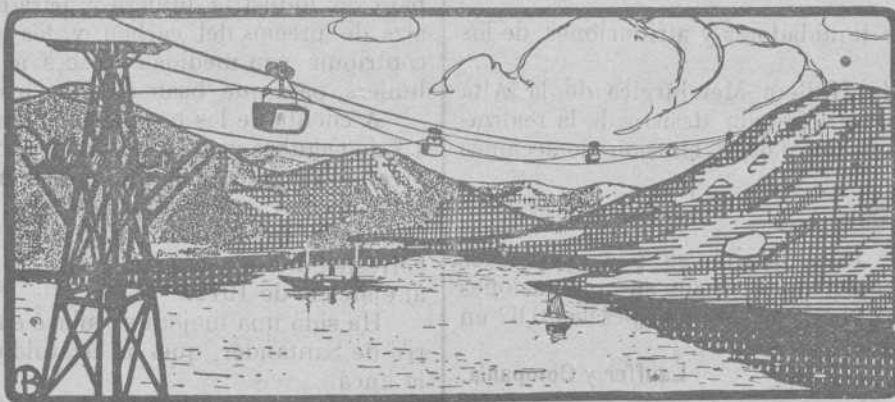

Registro de Patentes

— Marcas, Nombres Comerciales, etc., en España y Extranjero —

REGISTRO INTERNACIONAL DE MARCAS

Informes Comerciales -- Gestión y Cobro de Créditos

Centro de Información Internacional

Teléfono 1.314

Apartado de Correos, núm. 7

Ledesma, núm. 5.—BILBAO

CRÓNICA MERCANTIL É INDUSTRIAL

La emisión de los secundarios

La emisión de la Sociedad Española de Ferrocarriles secundarios que tuvo lugar el día 20, ofreció un buen resultado para las entidades bancarias aseguradoras.

Sólo Bilbao cubrió la suscripción, y en total se pidieron 46.724 obligaciones, siendo las ofrecidas 28.000.

Al día siguiente se pagaban en Bolsa á 87,25, medio entero más que el tipo de emisión.

Servicio del timbre en Francia.

La Sociedad The Spanish Tin Mines C.^o Ld., cuyo domicilio radica en Londres se ha abonado al timbre, á partir del 22 de Mayo último, por 50.000 acciones de preferencia. números 1 al 50.000, de un valor nominal de una libra esterlina.

Emisión de acciones

La Sociedad anónima Minas de Puente Arce ha acordado la emisión de 900 acciones preferentes de 500 pesetas cada una, á la par nominal, las que devengarán un interés anual de 6 por 100 mientras no se amorticen, con preferencia en los beneficios para su amortización, igualdad en el interés posterior con las acciones ordinarias y demás privilegios determinados acordados en Junta extraordinaria.

Los actuales accionistas tienen derecho preferente de suscripción en la proporción de tres ordinarias por una preferente.

Unión española de fábricas de abonos, de productos químicos y de superfosfatos

Esta Sociedad, constituida en Mayo de 1910 y cuyo capital es de 10 millones de francos, procederá á la emisión de 15.000 obligaciones al 5 por 100, de 500 francos.

El precio de emisión es de 480 francos, pagándose 100 francos al suscribir y 380 al reparto. Está abierta la suscripción del 27 de Junio al 5 de Julio.

Banco Francés del Rio de la Plata

Para modificar sus estatutos convoca á junta general extraordinaria para el día 2 de Agosto próximo. Se pedirá que el saldo de 12 millones del capital social autorizado, sin emitir, puede ser emitido en pesos oro ó en su equivalencia en pesos papel; se concederá la preferencia de suscripción de ese capital á los accionistas.

La reforma alcanza á muchos artículos de los Estatutos, y con ello es de suponer que terminen las reformas que todos los años viene haciendo dicho Banco

Disolución de Sociedades.

La Compañía minera de Villanueva del Duque convoca á Junta general extraordinaria para resolver sobre los asuntos siguientes:

- 1.^o Disolución de la Sociedad.
- 2.^o Proyecto de liquidación y adjudicación de los bienes sociales.
- 3.^o Nombramiento de liquidadores y atribuciones de los mismos.

—Asimismo, la Compañía Hullera Metalúrgica de la Alta Cataluña y de los Pirineos, ha acordado desistir de la realización de sus proyectos, y por tanto, de la emisión de acciones que tenía anunciada.

Sociedad anónima Minas de Cala

Desde el día primero de Julio próximo se pagará por los Bancos locales el cupón número cuatro de sus obligaciones hipotecarias, ó sean pesetas 11,25, deduciendo pesetas 0,62 en concepto de impuestos

Lauffer y Compañía.

Se ha formado en Madrid una Sociedad regular colectiva bajo la razón social Lauffer y Compañía, con domicilio en Juan de Mena, 7.

La han constituido D. Carlos Lauffer, hasta ahora propietario de la casa Sucesores de Kribben, y los Ingenieros D. Rodolfo Füller y D. Federico Esparza, que continuarán los negocios de la casa Kribben.

Los certificados de arqueo.

Se ha firmado, en París, un convenio entre España y Francia, por el que se establece que los certificados de arqueo expedidos á los buques españoles por las autoridades de su país, serán reconocidos válidos en los puertos franceses para la percepción de los derechos de navegación, y recíprocamente lo serán en los puertos españoles para igual fin los certificados de arqueo expedidos á los buques franceses por las autoridades de su país.

Banco de Paris y de los Países Bajos

Este establecimiento de crédito ha decidido aumentar su capital social, que actualmente es de 75 millones de francos, emitiendo al efecto 25 millones en 50.000 acciones de 500 francos para el capital nominal y 950 para la prima.

Los actuales accionistas tienen derecho de preferencia en la suscripción en la proporción de una acción nueva por tres antiguas.

Reducción de capital

La Sociedad minera Hierros de Olula ha acordado reducir su capital social, á cuyo efecto requiere á los tenedores de acciones números 501 á 1.000 que tienen desembolsado el 50 por 100 para que procedan al canje de sus acciones en la proporción de dos antiguas por una nueva enteramente liberada.

**Compañía de los Ferrocarriles de la Robla**

Ha celebrado Junta general ordinaria de accionistas esta Compañía, hallándose representadas unas 14.000 acciones.

Fué leída y aprobada la Memoria presentada por el Consejo de administración, correspondiente al ejercicio de 1911.

El resultado económico de la explotación del ferrocarril, en 1911, ha sido el mismo, aproximadamente, que en 1910.

Los productos brutos ascienden á 2.265.649 pesetas, y los gastos de explotación á 1.301.318.

Las mercancías generales han tenido un aumento de 1.996 toneladas, y los carbones 12.431.

Los ingresos por viajeros y mercancías, han ido en aumento, y los de carbón representan una cantidad importante.

La Compañía sufrió algún quebranto á causa de que la importante Sociedad Hulleras de Sabero y Anexas, aumentó sus envíos por el empalme de La Robla, hacia los mercados del interior, quebrantos que se hicieron menos sensibles al avanzar el ejercicio, gracias al aumento de producción de las Minas del Guardo y otras, iniciado con el aumento en el precio de los carbones, que contribuyó á activar las explotaciones de todas las minas enclavadas en la zona que atraviesa el ferrocarril.

Consigna la Memoria muy oportunamente la influencia que para la industria hullera y para el ferrocarril representa el alza de precios del carbón, y los propósitos del Gobierno de contribuir con medidas eficaces al fomento de la producción hullera, para que baste á cubrir las necesidades de la nación.

A cuenta de los beneficios obtenidos en 1911 se repartió en 1.^o de Octubre pasado un dividendo 1 0/10 libre de impuestos, y con el remanente de fin del ejercicio se hizo un segundo reparto de uno y medio por 100 en 1.^o de Abril próximo pasado, quedando como sobrante, después de pagados los impuestos correspondientes, la cantidad de 15.722,60 pesetas, que pasan al ejercicio de 1912.

Ha sido una mejora el enlace en Irauregui con el ferrocarril de Santander, que ha estatuido á Bilbao como cabeza de la línea.

Los gastos invertidos en esta mejora representan un total de 68.430 pesetas.

En el ramal á la ría con el terraplén de la vía de acceso al Cadagua, incluidos los intereses del capital invertido anteriormente, se han gastado en total 642.489,42 pesetas

Se da cuenta de otros gastos con cargo á la cuenta de establecimiento, con un total de 9.800,27 pesetas.

Correspondía cesar en sus cargos de Consejeros á los señores D. Luis de Salazar, D. Tomás J. de Epalza, D. Julián Perea, D. Alejandro de Gandarias, D. Pedro Ortiz y D. Nicolás Gil, que fueron reelegidos.

A continuación aparecen en la Memoria detalles de la explotación en 1911 y su comparación con los del año anterior datos comparativos del resultado de ambos ejercicios y coeficiente de la explotación.

El balance cerrado en 31 de Diciembre de 1911 arroja un activo igual al pasivo de 37.296.947,16 pesetas.

Construcciones, Instalaciones y Reparaciones Electro-Mecánicas

MAQUINARIA, APARATOS Y MATERIALES ELECTRICOS

INSTALACIONES COMPLETAS PARA MINAS

Oficinas técnicas—Almacenes—Talleres

R. DE EGUREN

INGENIERO

Gran Vía, 35
BILBAO

De la liquidación de beneficios resulta que se han gastado con cargo á la cuenta de explotación, 436.276,88 pesetas; dividendos á las acciones, 500.000 pesetas; impuestos de utilidades, 31.335 pesetas; timbre de negociación de las acciones, 11.125 pesetas, quedando un remanente de 334.523,60 pesetas.

El producto neto de la explotación en el citado ejercicio fué de pesetas 964.330,97.

Se hizo presente á la junta, que en los cinco primeros meses de este año se han obtenido como beneficios líquidos pesetas 331.371, con un aumento de pesetas 203.245 sobre lo alcanzado en igual período de 1911.

El sábado último el Consejo recorrió la línea, pudiendo apreciar el excelente estado en que se halla, tanto por su material fijo como móvil.

Los ferrocarriles de la Robla, con algo más de propaganda, logrará obtener mayores beneficios, pues la mayoría de su trayecto es pintoresco é interesante y cuanto mayores sean las facilidades que proporcione al público, mayor será su tráfico.

Por otra parte se estudia la creación de una importante empresa de abonos químicos, que se servirá de este ferrocarril y que supondrá un nuevo é importante ingreso para la Compañía ferroviaria.

Sociedad Hulleras de Sabero y Anexas

Desde el día 1.º de Julio próximo se pagará en estas oficinas, Lotería, 3, 1.º el cupón núm. 5 de las Obligaciones de esta Sociedad.

De las 12,50 pesetas que importa el cupón se deducirán pesetas 0,25 por timbre del Estado y pesetas 0,25 por impuesto provincial.

Bilbao, 25 de Junio de 1912.—Por la Sociedad Hulleras de Sabero y Anexas.—El Director Gerente, LUIS DE URRUTIA Y BURRIEL.

BANCO DE VIZCAYA

SUSCRICIÓN DE OBLIGACIONES DE LA SOCIEDAD ESPAÑOLA DE FERROCARRILES SECUNDARIOS

Verificado el prorrateo de las obligaciones suscriptas se ha adjudicado una obligación á los pedidos de una unidad y el 61,80 % á los demás.

El cobro del segundo y último plazo de pesetas 383,25 por obligación (deducidas 0,50 pesetas por intereses corrientes) se verificará por la Caja de este Banco desde el día 27 del corriente mes entregándose á los suscriptores la correspondiente liquidación

Bilbao, 25 de Junio de 1912 —El Secretario, POLICARPO IBAÑEZ

Estadística del cobre

Año 1912

La Asociación de los productores americanos de cobre, publica, para el mes de Marzo de 1912, las cifras siguientes:

Producción, 56,579 toneladas; entregas, 63,476; stocks en primero de Junio de 1912, 22,151 toneladas; disminución para Mayo, 6.826 toneladas.

	Producción en América	Consumo en América	Exportaciones	Stocks en América
1911—Enero	51,650	18,785	23,754	63,590
Febrero	49,030	22,552	20,138	69,924
Marzo	58,273	29,500	26,375	72,325
Abril	52,716	23,396	27,737	73,909
Mayo	56,678	28,814	27,668	74,105
Junio	55,605	27,525	31,902	70,283
Julio	50,075	25,438	33,428	61,490
Agosto	56,024	26,757	31,186	59,571
Septiembre	51,602	25,586	22,689	62,899
Octubre	52,793	28,602	26,823	60,267
Noviembre	49,944	30,375	29,933	49,904
Diciembre	54,864	29,459	35,374	39,935
1912—Enero	53,276	27,832	35,789	29,589
Febrero	51,802	25,102	28,191	28,098
Marzo	56,113	30,129	26,241	27,843
Abril	56,011	31,033	23,773	29,048
Mayo	56,579	32,456	31,020	22,151

PUERTO DE CASTRO-URDIALES

Mineral exportado hasta el 24 de Junio de 1912

BUQUES	DESTINO	Toneladas	CARGADORES
SUMA ANTERIOR		195 489	
Peveril	Glasgow	2.241	Mina Federico
Lucero	Newportmon	993	Id. Id.
Alu-mendi	Rotterdam	3.190	C.ª M.ª de Setares
Castro Alén	Newportmon	2.088	Luis de Ocháran
Negari	Rotterdam	2.830	C.ª M.ª de Dicio
Idum	Newportmon	1.994	Mina Federico
Mangara	Glasgow	2.426	Mina Sorpresa
Brunswyk	Rotterdam	3.492	Norberto Seebold
Marie	Heyshan	1.888	Mina Sorpresa
Baracaldo	Rotterdam	1.590	C.ª M.ª de Setares
TOTAL		218.121	

Gran Premio Exposición Bruselas 1910

WEISE Y MONSKI**BILBAO:**

Ibáñez de Bilbao, letra C.

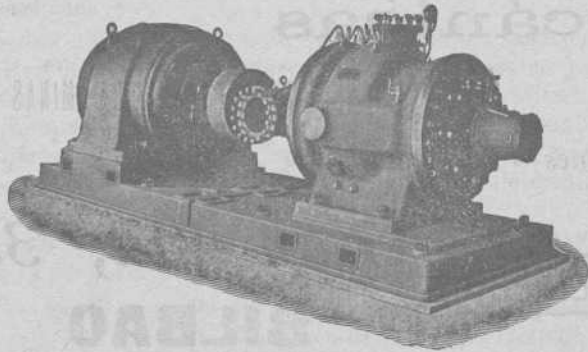

BOMBAS CENTRIFUGAS
y de pistón para todos usos
BOMBAS de vapor DUPLEX
COMPRESORES de aire

Gran Premio Exposición Bruselas 1910

La caducidad de las minas

El Congreso de los Diputados ha entendido estos últimos días en un asunto de extraordinario interés para la industria minera y á cuyo debate prestaron atención y apoyo todas las fracciones que integran el Parlamento español.

Corresponde al Sr. La Cierva la principal parte de lo conseguido, pues gracias al ilustre ex ministro se planteó hábil y serenamente el problema de la caducidad de las minas llevada á efecto en 31 de Diciembre último por adeudar á la Hacienda un año de contribución por canon.

Esta ley que actualmente rige se ha demostrado que es monstruosa, constituyendo un atentado *legal* contra la propiedad, ley por la que, á juicio de varios diputados, se debía exigir responsabilidades al ministro que la creó, mas el Sr. Zulueta, en nombre del ministro autor del despropósito, confesó que se propuso corregir defectos y acabar con esas combinaciones, tan corrientes en la minería, pero que se había equivocado.

El Director general del Banco de Cartagena y diputado á Cortes Sr. Payá, impugnó también la ley en vigor, y sus elocuentes palabras, como las del Sr. La Cierva, consiguieron que la Cámara, por unanimidad, acordara la revisión de los expedientes de caducidad llevados á efecto en 31 de Diciembre último.

El triunfo de los diputados murcianos ha sido elocuente, pero bueno es insinuar que los abusos de las caducidades no se limitan á la provincia de Murcia, no; estos abusos, realizados al amparo de la ley, se han cometido en todas partes, y de un modo especial en Cáceres, donde existía una mina denominada *Fernandita*, reconocida y estudiada, y caducó el 31 de Diciembre para denunciarla á los siguientes días, previo aviso de un jefe de una oficina pública que dentro de la ley servía á un cliente suyo, en beneficio, como es natural, del Estado también, que había de percibir lo correspondiente á los derechos de solicitud de Registro.

Nos limitamos, pues, por hoy, á consignar que en breve el Gobierno dictará disposiciones acerca del particular y otro día comentaremos estos asuntos.

Compañía Naviera «Bachi»

Se pone en conocimiento de los Sres. Accionistas que desde el día 1.º del próximo mes de Julio pueden hacer efectivo en el Banco de Bilbao el dividendo acordado repartir por el Consejo de Administración en sesión celebrada el día de hoy y contra cupón número 22.

Bilbao 25 de Junio de 1912.— Los Directores Gerentes,
HIJOS DE ASTIGARRAGA.

Compañía Naviera Vascongada

A partir del día 1.º de Julio próximo se pagará por el Banco del Comercio el cupón núm. 5 de las obligaciones de esta Compañía en circulación, con deducción de pesetas 0,50 en razón de impuesto.

Bilbao, 25 de Junio de 1912.— El Director Gerente, FÉL X DE ABÁSOLA.

Puerto de Santander

Minerales exportados durante el mes de Mayo de 1912

Vapor	Peso kilos	Destino	Nombre de la mina
Suma anterior.	295.410.408		
C. E. de Pérez	3.698.000	Cardiff	C. Min Orconera
P. Angustina	2.553.820	Rotterdam	Demasia á Elisa
Bogstad	2.839.030	Idem	Alicia
Scandinavien	1.788.200	Idem	Demasia á Elisa
Esles	2.986.300	Sunderland	C. Min. Orconera
Canadia	2.227.140	Rotterdam	Demasia á Elisa
Hilda	2.143.123	Idem	Complemento
J. de Aramburu	3.021.200	Sunderland	C. Min. Orconera
Nelly	2.161.443	Herrenvick	Complemento
Altair	2.198.840	Idem	Idem
Tregenna	1.812.740	Rotterdam	Cualquier cosa
Burnsdyke	2.357.440	Ayr	Alicia
Sarrento	1.901.200	Rotterdam	Edgar
Falcon	3.467.400	Cardiff	C. M.º Orconera
Matienzo	3.001.300	Troon	Carminela
Orconera	1.836.000	Rotterdam	C. M.º Orconera
Navarra	2.128.689	Idem	Complemento
P. Rocías	2.452.990	Ardrossan	Chist. Olvidado
Dr. A. Schmidt	3.543.000	Rotterdam	C. M.º Orconera
Agnes	1.893.400	Tyne-Dock	Idem
P. Castillo	2.550.400	Rotterdam	Presentada
Lyra	1.746.590	Brit Ferry	Crespa
Astillero	2.235.120	Rotterdam	Alicia
Yberia	1.607.952	Idem	Idem
Ebersberg	1.358.380	Emden	Carolina número 4
Muriel	3.047.500	Cardiff	C. M.º Orconera
Hilda	2.250.688	Rotterdam	Alicia
Pedro L. Lacave	3.055.500	Idem	Idem
Rita	1.768.020	Ardrossan	Concha segunda
Hispania	1.410.610	Rotterdam	Carolina número 4
Rhio	3.896.300	Cardiff	C. M.º Orconera
Skasse	2.297.020	Krazonwik	Presentada
Total . . .	372.645.743		

Si queréis una escritura perfecta,
siempre alineada, usad la



**Máquina de escribir
Underwood**

8 Grandes Premios
9.000 Referencias en España

Pídase el Catálogo a **Guillermo Trúniger & C.º** : Barcelona : Balmes, 7

En Bilbao: **D. MARCOS MUÑOZ Victor, 6.**

Choque de un automóvil

A consecuencia de un accidente automovilista ocurrido el miércoles cerca de Vitoria, han resultado lesionados nuestros distinguidos convecinos D. Luis Aznar, hijo del marqués de Berriz, D. Mariano Aguilar, juez municipal de Bilbao é hijo del teniente general D. Manuel, D. Lauro Amézola y don Amado Arana.

Todos ellos sufrieron heridas y contusiones que, afortunadamente, no son de gravedad, de lo que nos congratulamos

Únicamente el Sr. Amézola guarda cama, si bien su estado no inspira temor alguno.

El chauffeur resultó con ligeras contusiones.

Sociedad Anónima "Bodegas Bilbainas"

En el sorteo celebrado el día de hoy ante el notario de esta villa D. Celestino María del Arrenal, para la amortización de las ochenta y siete Obligaciones que corresponden al 1.º de Julio próximo, han resultado agraciados los números 11 á 20, 71 á 80, 701 á 710, 761 á 770, 921 á 923, 925 á 926, 929 á 930, 941 á 950, 1.301 á 1.310, 2.201 á 2.210 y 2.601 á 2.610.

En las oficinas de la Sociedad, á partir del día 1.º de Julio citado, mediante facturas que se facilitarán en las mismas, se pagarán las mencionadas Obligaciones, que deberán llevar unidos los cupones números 12 á 30 inclusive, á razón de 500 pesetas cada una, y el cupón número 11, que vence en la indicada fecha, con deducción de 0,6 625 de peseta, en concepto de impuesto de Utilidades y Timbre de negociación.

Bilbao, 22 de Junio de 1912 — *El Director Gerente, S. DE UGARTE*

Estadística Minera de España

Año 1910

ALICANTE

Minas productivas, 25.—Improductivas, 215.

Persiste en esta provincia el mismo estado de cosas de años anteriores.

Han sido relativamente numerosos los registros presentados; la mayoría de ellos, con el nombre de lignito, persiguen alumbramientos de aguas subterráneas. La mayor facilidad que para la propiedad y aprovechamiento de las aguas concede la legislación minera, el no tener necesidad de presentar proyectos de alumbramientos, la menor duración en la tramitación del expediente, que en el caso de no haber oposiciones

se reduce al mínimo, son las causas primordiales que hacen se haya generalizado el uso de presentar expedientes de concesión de minas para, bajo el amparo del título de propiedad proseguir la investigación y captado de aguas subterráneas, de que tan necesitada está la provincia.

De otras sustancias sólo merecen mención la sal explotada en el Cabezo de la Sal, término del Pinoso, y la obtenida por evaporación del agua del mar en Torrevieja.

En el Pinoso se extrae la sal de una potente capa situada entre areniscas y margas triásicas; emplean para su explotación el sistema de huecos y pilares; parte de la sal es molida, y la restante se vende tal como sale de la mina, formando bloques ó bolas.

Los ocreos son objeto de explotación en Muchamiel; como el mineral se presenta en pequeñas bolsadas aflorando á la superficie, el procedimiento de explotación es sencillo: un pozo inclinado ó una zanja al hilo del criadero, arranque de la parte útil y abandono de la bolsada para ir en busca de otra; generalmente no hay más que uno ó dos obreros en cada bolsada.

Aunque hay registrada una mina de lignito, con algunas indicaciones de esta sustancia, en el término de Monforte y Alicante, no se explota.

En Orihuela están paradas las minas que en este término existen.

Siguen trabajando con actividad las múltiples canteras de la provincia, especialmente las de Novelda, Biar y Alicante; esta última para las obras del puerto.

AVILA

Minas productivas, 1.—Improductivas, 16.

Durante el año 1910 han sido dadas de baja 9 minas, de las que 7 son de «cobre» y dos de «hierro y otros».

San García de Ingelmos.—Han continuado los trabajos de preparación y reconocimiento en la mina *Rosario*, de este término municipal, cuyos filones se describieron en la Memoria del año anterior.

El encargado de los trabajos ha declarado que las labores hechas han producido 2 toneladas de galena, con una ley media de 60 por 100.

No ha ocurrido accidente alguno desgraciado en esta mina durante el año 1910.

Para continuar los trabajos de exploración, y en su caso emprender los de explotación, se ha formado una Sociedad con el nombre de «La Castellana», con domicilio en Madrid, que se dice ha tomado también los registros en tramitación, colindantes con la mina *Rosario*. Desconocemos los medios de que dicha Sociedad disponga, por no haberse aún presentado es esta Jefatura copia de la escritura social, y nada, por consiguiente, puede alegarse sobre la importancia que tomen los trabajos.

Pablo Martínez y Compañía

Ingenieros

Antiguos empleados de JUAN WENZEL Y COMPAÑÍA

MAQUINARIA Y MATERIAL ELECTRICO

Luchana, 2.--Bilbao

Teléfono 1.374



Hijas de Aranguren.—Compañía mercantil regular colectiva formada por D.^a Elena y D.^a Ramona Aranguren Coronado. Domicilio: Bilbao. Duración: 10 años. Capital: 37.242 pesetas 56 céntimos, que aportaron á mitades iguales en existencias, géneros, mobiliario y efectos. Objeto: compra y venta de comestibles en general y de un modo especial, la explotación del establecimiento de ultramarinos instalado en la planta baja de la casa número 5 de la calle de Bidebarrieta de esta villa. La gestión de la Compañía y el uso de la firma social correrá á cargo indistintamente de los dos socios, teniendo, por tanto, solidariamente y con amplitud, la representación de la Compañía. Se constituyó en escritura otorgada el 30 Noviembre 1911 ante el Notario de Bilbao D. Francisco Santiago Marín.

Corcuera y Compañía.—Sociedad mercantil regular colectiva formada por D. Gonzalo Corcuera Viñegra, D. Ildefonso Arrola Agueche, D. Prudencio Elías Sampelayo, D. Guillermo Ruiz del Castaño y D. José Cobreros Arellano. Domicilio: Bilbao. Objeto: Fabricación y venta de legía, pudiendo dedicarse á otra clase de negocios, previo acuerdo unánime de los socios. Duración: Indefinida. Capital: 10.000 pesetas aportadas por los señores Elías, Ruiz, Arrola y Cobreros á partes iguales, ó sea 2.500 pesetas cada uno. El socio señor Corcuera no aporta cantidad alguna. La gestión de la Compañía y el uso de la firma social estará á cargo indistintamente de los cuatro socios capitalistas. Se constituyó en escritura otorgada el 8 Enero 1912 ante el Notario de Bilbao, D. Francisco de Santiago Marín.

Compañía Minera de Sierra Menera

Desde el día 1 de Julio próximo se pagará en los Bancos de Bilbao y del Comercio y en estas oficinas, calle de Ibañez de Bilbao (Chalet), el cupón número 12 de las obligaciones de primera hipoteca, y el cupón número 8 de las obligaciones de segunda hipoteca, de esta Compañía, con deducción de los impuestos correspondientes.

Bilbao, 25 de Junio de 1912.—RAMÓN DE LA SOTA; LUIS MARÍA DE AZNAR, *Directores Gerentes.*

La Secretaría de la Cámara de Comercio

Por la Junta directiva de la Cámara de Comercio, ha sido nombrado Secretario de la misma, el diputado provincial don José de Urizar, quien ha recibido muchas felicitaciones por su nombramiento, y á las cuales unimos la nuestra.

El señor Urizar tomará el lunes posesión de su importante cargo.

BANCO DE VIZCAYA

PAGO DE CUPONES Y AMORTIZACIONES

Desde el día 1.º de Julio próximo pagará este Banco á sus depositantes los intereses, dividendos y amortizaciones correspondientes á los valores cuyo pago ha sido anunciado para la fecha indicada por las entidades respectivas.

Asimismo se pagarán por la Caja de este Establecimiento, contra recibo de los cupones y títulos correspondientes, los intereses, dividendos y amortizaciones, cuyo pago ha sido domiciliado en este Banco por las Compañías respectivas.

Bilbao, 29 de Junio de 1912 —*El Secretario, POLICARPO IBAÑEZ*

BANCO DEL COMERCIO

Desde el día 1.º de Julio próximo, se pagarán á los señores depositantes en este Banco, los intereses, dividendos y amortizaciones de los valores cuyo pago está anunciado para dicha fecha.

También se pagarán intereses, dividendos y amortizaciones de los valores siguientes, estén ó no depositados en este Establecimiento:

OBLIGACIONES

- F. C. de Amorebieta á Guernica y Pedernales, 1.ª
- F. C. de Amorebieta á Guernica y Pedernales 1.902.
- F. C. de Santander, línea del Cadagua.
- F. C. de Santander, línea de Santander á Solares, 1.ª y 2.ª.
- F. C. de Santander, Ramales 1.ª y 2.ª,
- F. C. de Santander, línea de Liérganes, 1910.
- Compañía Euskalduna de Construcción y Reparación de Buques, 1.ª y 2.ª
- Compañía Minera de Sierra Menera, 1.ª y 2.ª
- Compañía Naviera Sota y Aznar.
- Compañía Anónima Basconia, 1.ª
- Compañía Naviera Aurrerá.
- Compañía Naviera Vascogada.
- Compañía Minera de Dícido.
- Sociedad Anónima Hulleras del Turón.
- Sociedad Anónima Metalúrgica de Almagrera.
- Sociedad de Construcciones Baratas.

ACCIONES

- F. C. Minero de Castro Alén.
 - F. C. de Santander á Bilbao.
 - Banco Hispano Americano.
 - Compañía Algoriteña de Navegación.
- Bilbao, 29 de Junio de 1912.—*El Secretario, MIGUEL CORTÉS.*

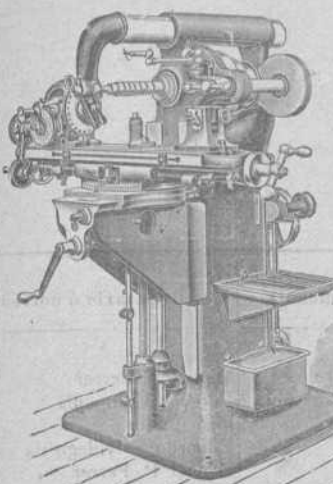

ARCADIO D. de CORCUERA y C.^a

Sucesores de Juan Caballero

Gran Vía, 36

Teléfono 801

Grandes Almacenes de Maquinaria, Herramientas y Accesorios

Máquinas, Herramientas, Accesorios y Materiales para Astilleros, Ferrocarriles, Minas, Fundiciones, Forjas, Talleres de construcción, etc., etc.

Las mayores existencias en ejes comprimidos para transmisiones, sillas, cojinetes de engrase automático, poleas de chapa de hierro y madera, correas, etc., etc.

Precios sin competencia

BOLETIN MINERO

Newcastle on Tyne

27 de Junio de 1912

Fletes de mineral

Algers á Rotterdam, 5/9.
Idem á Middlesbrough, 5/3.
Bilbao á Cardiff, 4/9.
Idem á Dunkirk, 6/1 1/2.
Idem á Middlesbrough, 6/-
Idem á Newport, 5/-.
Idem á Rotterdam, 6/-.
Idem á Vest-Hartlepool, 6/-.
Cartagena á Middlesbrough, 7/1 1/2.
Idem á Rotterdam, 8/6

Fletes de carbones (para hulla por tonelada)

Bilbao	8-0	Villanueva	12-0
Santander	8-0	Palamós	12-0
Barcelona	11-0	San Feliú de Guixols	12-0
Tarragona	11-0		

Precios de carbones en Newcastle

	S. D.	toneladas
Hulla de calidad. 1. ^a	á 13-9	
» de 2. ^a	á 12-9	
» de 3. ^a	á 12-0	
Fragua superior.	á 14-6	
Coke de 1. ^a calidad	á 24-6	
» de 2. ^a	á 24-0	
» de 3. ^a	á 23-6	

PLOMOS.—Hoy los desplataos extranjeros valen de £ 17-17-6 á £ 17-18-9 y los ingleses de £ 18-7-6 á £ 18-10-0 por 1016 kilogramos.—Los argentíferos á £ 17-10-7 1/4.

LA PLATA FINA.—Disponible á 30 11/16 peniques.—Entrega á dos meses á 30 15/16 peniques.—Todo por onza inglesa.

Telegramas de los Sres. Chivers y Fraser

Cotización de hierro en Glasgow

Según despachos recibidos por el Círculo Minero de Bilbao

Junio 24	Escocia	55/11	Hematites	72/8
» 26	»	57/3	»	73/3
» 27	»	56/11	»	73/5

Mineral de hierro en Bilbao

Campanil 1.^a ton. ing. f. á b. 14 á 15 chelines.—Id. 2.^a 13 á 14 —
Rubio 1.^a 14.— Id. 2.^a 12 á 13.—Carbonato 1.^a 15 á 16.—Id. 2.^a 14 á 15.

Precio de carbones españoles

Asturias: granzas lavadas, 16; menudos lavados, secos, 13; idem fragua y para cok, 15; mezclas para gas, 14; sobre vagón en las minas y á bordo en Gijón ó Avilés de 3 á 4 pesetas más, según cargadero; Puertollano: avellanas lavadas, 12 en vagón por contratas; León: Galletas lavadas, 21 pesetas; menudo lavado, 14; sobre vagón; Antracitas de Santibáñez (Palencia): Galletas lavadas, 28 pesetas; granzas idem, 20; Cok en Gijón ó Avilés: 23 á 26; Belmez, primera, 40.

Abonos químicos

NOTA DE PRECIOS DE LAS PRIMERAS MATERIAS PARA ABONOS DE LA CASA OTTO MEDEM. VALENCIA-BARCELONA-SEVILLA-BILBAO.

Superfosfato de cal 10 12 por 100 franco estación.	Plas.	6,50
» » 12 14	—	—
» » 13 15	Acido fosfórico soluble al	—
» » 14 16	agua y citrato en sacos de	7,25
» » 15 17	100 kilogramos.	—
» » 16 18	—	—
» » 18 20	—	8,50
Superfosfato concentrado 43 48 por 100	—	28,00
» » 15 por 100.	—	6,60
Escorias Thomas, 16	Acido fosfórico total en	6,90
marca Estrella, 17	sacos de 75 kilog.	7,20
» » 18	—	7,50
Cloruro potasa 80,85 por 100 pureza en sacos de 100 kgs.	—	26,50
» » » » » »	—	—
Sulfato » minimum 90 por 100	—	30,50
» » » 96 » » »	—	—
Polisal potásica 20 por 100 potasa pura » » »	—	13,50
» » » 30 » » » » »	—	15,50
Kainita 12,4 por 100 » » » » »	—	7,75
Nitrato de sosa 15 16 por 100 azoe en sacos dobles.	—	30,00
Sulfato de amoniaco 24 25 por 100 amoniaco buen gris.	—	40,00
Nitrato de cal 13 por 100 azoe en barriles de 100 kgs.	—	29,00
al azoadá 18 20 » » » 200 » »	—	28,00
Cianamida 15 16 » en sacos de 100 kilogramos.	—	27,50
Sulfato de hierro en polvo	—	—
» » grano	—	—
Azufre precipitado Schloesing.	Rn sacos de	17,00
» » sulfatado Schloesing. 46 á 50 kgs.	—	24,00
Caldo bordelés en latas de 25 á 50 kilogramos.	—	80,00
» » » 2 » » » » »	—	96,00
Pyralión en barriles de 100 kilogramos.	—	37,50
Sulfato de cobre en barriles de próximamente 250 kgs.	—	70,00

Bo'sa de metales.—Últimos precios de Londres

TELEGRAMAS DE LOS SRES. THOMAS MORRISON Y COMPAÑIA

	Día 21	Día 25	Día 26	Día 27	Día 28
Cobre.—«Standard»	79-02-6	77-2-8	78-5-0	78-5-0	77-12-6
» » 3 meses	79-17-6	78-00-0	79-18-0	79-2-6	78-10-0
» » Best Selected	00-0-0	00-0-0	00-0-0	00-0-0	00-0-0
Estañó del Estrecho.	207-10-0	211-00-0	207-15-0	205-00-0	205-10-0
» » 3 meses	197-10-0	191-10-0	198-10-0	200-10-0	203-00-0
» » Ingleses.—Lingotes	203-00-0	210-00-0	212-00-0	212-00-0	212-00-0
» » —Barritas	210-00-0	210-00-0	213-00-0	213-00-0	213-00-0
Plomo Español.	18-9-0	17-17-8	18-00-0	18-2-8	18-02-8
Hierro.—«Escocés.—Warrant	85/03	82/00	82/00	83/01	83/03
» » Middlesbro.	55/03	56/00	56/00	57/01	57/03
» » Hematites	71/09	72/01	72/07	73/04	73/04
Acciones Rio-Tinto	82-7-8	80-10-0	81-7-6	81-8-9	81-16-3
» » Tharsis	7-2-8	6-01-5	6-17-3	6-17-6	6-1-5
Plata	28-7/16	28-1/4	28-5/11	28-3/8	28-1/4
Esterior Español	93-00	93-00	93-00	93-00	93-00
Cambio á 3 m/f.	00-0/9	00-0/0	00-0/0	00-0/0	00-0/0
Regulo de antimonio	28-00-0	28-00-0	28-00-0	28-0/0	28-00-0

Buques entrados desde el 22 al 28 de Junio de 1912

IMPORTACION

Núm. de orden	Día	Pabellón	Nombre del buque	Tons de reg.	CAPITAN	Kilogramos de carbón	Kilogr. de bacalao	Kilogramos de carga total	Procedencia	Consignatario ó corredor
					SUMAS ANTER ORES.	224108960	6632221	295615019		
825	21	Uruguayo	Bernabé.....	1433	M. Tribisarrope.....	»	»	»	S. Nazaire	Miguel P. Ferrer
826	23	Español	Alicante.....	2359	P. Zaragoza.....	»	»	406200	Manila	Bergé y Compañía
827	»	Ruso	Armida.....	1572	G. A. Spinnangr.....	»	»	»	Charente	José Leal
828	»	Español	Julio.....	1084	J. M. Scala.....	»	»	»	Lisboa	Eduardo Salvidegoitia
829	»	Uruguayo	Cosme.....	1610	R. Arámburu.....	»	»	»	Burdeos	Miguel P. Ferrer
830	»	Noruego	Scandinavien.....	837	N. O. Nilssen.....	»	»	»	Rocheport	José Olivares
831	»	Inglés	Coaltar.....	194	W. Bartley.....	»	»	»	Blaye	J. S. de Otazua
832	»	»	Relentless.....	1293	J. Pawley.....	»	»	»	La Pallice	Macleod y Compañía
833	»	»	El Paraguayo.....	5161	H. A. Hewlett.....	»	»	»	Newcastle	Carlos Maruri
834	24	Alemán	Dr. Adolf Schmidt.....	1728	G. Breckwoldt.....	»	»	»	Rotterdam	Erhardt y Compañía
835	»	Español	Uriarte núm. 5.....	1268	J. Bengoechea.....	»	»	»	Lisboa	Uribe y Eguiraun
836	»	Inglés	Lugano.....	2304	J. Penwill.....	»	»	»	Liverpool	Atanasio Aréizaga
837	25	Español	María Magdalena.....	75	F. Pérez.....	»	»	143250	Habana y escalas	Francisco García
838	»	Danés	Magnus.....	795	L. F. Rasmussen.....	»	»	»	Burdeos	Miguel P. Ferrer
839	»	Español	Cabo San Antonio.....	1213	J. Zalvidea.....	»	»	27045	Marsella	Bergé y Compañía
840	»	»	Cataluña.....	1834	F. Luzárraga.....	»	»	104620	B. Aires y escalas	Idem
841	26	Inglés	Ford Castle.....	1104	W. Strutt.....	»	»	»	S. Nazaire	Eduardo Salvidegoitia
842	»	»	Plutus.....	707	D. W. Petrie.....	»	»	»	Bucáu	Idem
843	»	Belga	Dyle.....	958	T. Tausensfrend.....	»	»	»	Burdeos	Chávarri y Compañía
844	»	Español	Plencia.....	1044	T. Gaueca.....	3318035	»	3470539	Newcastle	Sota y Aznar
845	»	Inglés	Glenby.....	1104	D. Jones.....	»	»	»	Charente	Martyn, Martyn y C. ^a
846	»	»	Victoria.....	998	W. Falconer.....	»	»	»	Burdeos	Sota y Aznar
847	27	Español	Bostak Bat.....	1382	J. Jaureguibeitia.....	»	»	»	Idem	S. ^a de Navegación «Bata»
848	»	Alemán	Leander.....	337	U. Ulpts.....	»	»	456792	Amberes	C. Hoppe y Compañía
849	»	Español	Alu-Mendi.....	1313	E. Meaurio.....	3009220	»	53099999	Newcastle	Sota y Aznar
			TOTALES.			230736215	6632221	303316064		

CABOTAJE

Núm. de ord.	Día	Aparato	Nombre del buque	Tons de reg.	CAPITAN	Kilogramos de carbón	Kilogr. de cemento	Kilogr. de vino	Kilogramos de carga total	Procedencia	Consignatario ó corredor
					S. ANTERIORES.	159615591	1708730	8627405	202625224		
715	22	Vapor	Ruda.....	165	L. Olegui.....	394260	»	»	394260	Gijón	Vda. de B. Otero y Cp. ^a
716	»	»	Kontzesi.....	95	E. Arrinda.....	260000	»	»	260000	Idem	Atanasio Aréizaga
717	»	»	Dolores.....	71	J. A. Iraundegui.....	»	117300	»	117300	Zumaya	Hijos de Astigarraga
718	»	»	Jovellanos.....	268	G. Navarro.....	520000	»	»	520000	Gijón	Ignacio Abaitua
719	»	»	García núm. 1.....	47	J. López.....	239000	»	»	239000	Idem	Francisco García
720	»	Pailebot	Santiago.....	40	J. Alvarez.....	70000	»	»	70000	S. E. de Pravia	J. S. de Otazua
721	23	Vapor	Antonio.....	261	P. Echevarría.....	»	»	»	»	San Sebastián	H. de Azqueta
722	»	»	Itálica.....	675	M. Hornillo.....	»	»	88041	138041	Alicante	Bergé y Compañía
723	»	»	María Clotilde.....	30	B. López.....	»	»	»	10280	Vivero y Ribadeo	Francisco García
724	»	»	Santaña.....	36	S. Taramundi.....	»	»	»	60000	Castro Urdiales	E. de Arriaga y Compañía
725	24	»	Duma.....	109	C. Minguez.....	202000	»	»	202000	Gijón	Vda. de B. Otero y C. ^a
726	»	»	Cabo San Antonio.....	214	L. Zalvidea.....	»	»	»	168034	Barcelona y esc.	Bergé y Compañía
727	»	»	Cabo Silleiro.....	675	S. Arana.....	»	»	135236	237346	Valencia y escalas	Idem
728	»	»	Iparraguirre.....	699	V. Pereda.....	1626400	»	»	1626400	S. E. de Pravia	Chávarri y Compañía
729	»	Goleta	María Gabriela.....	74	I. M. Zabala.....	»	»	»	150000	Gijón	J. S. de Otazua
730	25	Balandra	Chorrocha.....	16	F. Arapzamedi.....	»	30000	»	30000	Zumaya	E. de Arriaga y Compañía
731	»	»	Nuevo Atilano.....	32	M. Bermúdez.....	»	»	»	»	San Ciprián	J. S. de Otazua
732	29	Vapor	Donostia.....	118	D. Gamecho.....	1088090	»	»	1088090	Gijón	Miguel P. Ferrer
733	»	»	Carolina.....	246	C. Lizarraga.....	548600	»	»	548600	Idem	Pérez Ullivarri
734	»	»	María del Carmen.....	62	J. Avello.....	»	»	»	26950	Idem	Francisco García
735	»	»	García núm. 2.....	85	H. López.....	207960	»	»	207960	Idem	Idem
736	»	Pailebot	José Antonio.....	39	F. Cousillas.....	»	»	»	40000	Villagarcía	J. S. de Otazua
737	»	Goleta	Luis.....	125	H. Díaz.....	»	»	»	200000	Requejada	Idem
738	»	Vapor	Cabo Blanco.....	1857	M. Eguiguren.....	»	»	64750	568101	Barcelona y esc.	Bergé y Compañía
739	»	Balandra	Bizkaya.....	30	J. Fradua.....	»	»	»	»	Santaña	Luciano Landáburu
740	»	»	San Antonio.....	80	B. Fernández.....	153290	»	»	153290	Gijón	J. S. de Otazua
741	27	Balandra	Duro.....	483	J. V. Prida.....	»	»	»	»	Idem	Aznar y Compañía
742	»	Vapor	Unión núm. 2.....	20	S. Arrasate.....	»	»	»	»	equitio	E. de Arriaga y Compañía
743	»	»	Concha.....	24	S. Astráraga.....	»	»	»	»	Bermeo	H. de Azqueta
744	»	»	Churruca.....	20	G. A. Carregui.....	»	»	»	»	Santaña	J. S. de Otazua
745	»	Vapor	Newrod.....	211	J. Iburguren.....	»	»	»	113149	Barcelona y esc.	Hijos de Astigarraga
746	»	»	Hector.....	54	L. Ganicelaya.....	»	»	»	25000	Castro Urdiales	J. S. de Otazua
			TOTALES.			164925191	1856030	8915432	209819025		

Buques salidos desde el 22 al 28 de Junio de 1912

EXPORTACION

Núm. de ord.	Día	Nombre del buque	Tons. de reg.	Kilogr. de mineral	Kilogr. de lingote	Kilogr. de vino común	Kilogr. de carga general	CARGADOR	Destino	Cargadores	NOMBRE DE LA MINA
S. ANTERIORES				1427410160	16715660	6724675	22453749				
736	21	Baracaldo	677	»	»	400	»	Salió en lastre	Rotterdam	Lastre	(Vía Castro)
737	»	Galicia	146	244700	»	83	»	C.º Expl. de la mina Pepita	Boucau	Galdames	Pepita, Dolores y San Juan
738	»	Th. Wayman	1414	3406920	»	»	»	Viuda de B. Otero y C.º	Tyne Dock	Orconera	Cotos de la Orconera
739	»	Algorteo	1459	3589040	»	730	515	Sota y Aznar	Cardiff	F. Belga	Conchas
740	»	Uriarte núm. 4	1395	3464490	»	113	»	Aznar y Compañía	Idem	Orconera	Cotos de la Orconera
741	»	Kataliñ	76	183880	»	»	6000	Juan Santisteban	Bayona	Triano	Esperanza
742	22	Bélgica	1232	3088030	»	400	1491	Tomás Urquijo	Rotterdam	Luchana	Juliana
743	»	Empress	1286	2927600	»	»	»	J. M. de las Rivas	Hartlepool	Triano	Unión y Amistosa
744	»	San Martín	759	1604560	»	403	13000	Federico L. Dubus	Dunkerque	F. Belga	Conchas
745	»	Algorta	1305	3041050	»	440	21545	Gustavo Motschman	Middlesbro	Idem	Idem
746	»	Najade	383	»	»	43227	2755	C. Hoppe y Compañía	Amberes	Uribitarte	(General)
747	»	Betis	737	»	»	81077	69760	Francisco García	B. Aires	Idem	(18 pasajeros)
748	23	Navarra	777	206490	»	280	»	Portillo Ibáñez y Comp.º	Rotterdam	Cadagua	Malaespera
749	»	Bizcaya	935	»	»	645	»	Salió en lastre	Idem	Lastre	(Vía Gijón)
750	24	Oakby	1251	2749320	»	»	»	Ricardo Ortiz	Middlesbro	Triano	Sol, Rubia y Esperanza
751	»	Antonio	1438	3629170	»	849	172	Aznar y Compañía	Cardiff	Orconera	Cotos de la Orconera
752	»	Gwendoline	933	1917750	»	440	»	Martyn, Martyn y Comp.º	Newport	Idem	Precavida
753	»	El Paraguayo	5161	»	»	»	»	Solo lleva pasaje	B. Aires	P. Exterior	(66 pasajeros)
754	25	ScandinaVien	837	1664460	»	»	»	Gustavo Motschman	Middlesbro	F. Belga	Conchas
755	»	Getso	632	1800000	»	241	»	Félix Abásolo	Rotterdam	Olaveaga	Triunfante
756	»	Ncordwyk	1338	3588756	»	383	»	Erhardt y Compañía	Idem	Orconera	Cotos de la Orconera
757	»	Alicante	2359	»	»	4060	2960	Bergé y Compañía	Manila	P. Exterior	(Vía Liverpool)
758	»	Lugano	2304	»	»	162236	20095	Atanasio Aréizaga	Habana	Idem	(Vía Santander, Coruña y Vigo)
759	26	Mundaka	1445	»	»	440	»	Salió en lastre	Rotterdam	Lastre	(Vía C. Urdiales)
760	»	Coaltar	194	»	»	»	217000	M. Vanderhaeghe y Cp.º	Lisboa	Elorrieta	(Aceite mineral)
761	»	Cosme	1610	3622190	»	620	»	Martyn, Martyn y Comp.º	Newport	Galdames	Milagros
762	27	Kontzesi	96	257200	»	393	»	Comp. Expl.º m. Pepita	Boucau	Idem	Pepita, Dolores y San Juan
763	»	Maliaño	894	2400000	»	922	»	Luis Núñez	Newport	Olaveaga	Josefa
764	»	Armida	971	2510600	»	40	»	Ricardo Ortiz	Glasgow	Triano	Aurora, Rubia y Cristina
765	»	Julio	1084	2820780	»	1310	»	Martyn y C.º, J. M. Rivas	Middlesbro	Idem	Conf. Martz., Aurora, B. Fort.
766	»	Sorrento	920	»	»	210	186654	F. Echevarría é hijos	Christiania	Uribitarte	(Vía Santander)
767	»	Nicolás	1553	3544720	»	320	217	Echevarrieta y Larrinaga	Rotterdam	Orconera	Parcocha
TOTALES S.				1481551860	16715660	7024934	22995913				

NOTA.—El vapor «Tornvoren» que salió el 19 con mineral de la «Abandonada» fué cargado por el Sr. Edgar J. Turner y no como por error se hizo consta en el último número.

CABOTAJE

Núm. de ord.	Día	Nombre del buque	Tons. de reg.	Kilogr. de mineral	Kilogr. de lingote	Kilogr. de hierro y acero	Kilogr. de hojalata	Kilogr. de tubos	Kilogr. de alambre	Kilogr. de harina	Kilogr. de vino	Kilogr. de carga total	Destino	Cargadores
S. ANTERIORES.				4822230	9711160	45978229	5156479	1164002	964329	2194515	1030210	98800589		
765	21	Cabo Toriñana	790	»	20000	511983	59385	2505	15733	53000	4882	828068	Barcelona y esc.	Alt. Hrs. otros
766	»	Cabo Ortegal	1024	»	»	387603	»	»	»	»	»	950080	Alicante y esc.	Idem
767	»	Iparraguirre	699	»	»	»	»	»	»	»	»	»	San E. de Pravia	Lastre
768	»	Aurora	351	»	»	»	»	»	»	»	»	»	Gijón	Idem
769	»	Santofía	36	»	»	»	»	»	»	1000	9620	20120	Castro Urdiales	Varios
770	22	Unión núm. 2	20	»	»	»	»	»	»	»	2540	10031	Lequeitio	Idem
771	»	Lázaro	277	»	»	»	»	»	»	»	»	»	Gijón	Lastre
772	»	Concha	24	»	»	»	»	»	»	6000	»	19520	Bermeo	Varios
773	»	España	165	»	»	5134	»	»	»	10000	1138	29726	Vivero y escalas	Idem
774	»	Dolores	71	»	»	»	»	»	»	»	»	»	Zumaya	Lastre
775	»	Betis	737	»	»	»	»	»	»	»	3220	3220	Cádiz	C. V. N. de E.
776	23	Cabo Higuer	1007	»	460000	976033	106630	29015	38510	»	3950	1757300	Barcelona y esc.	Altos H. y otros
777	24	Maria Pilar	114	»	»	688	»	3000	»	»	480	45424	Gijón	Varios
778	»	Pilar Teresa	72	»	»	»	»	»	»	»	»	60000	Coruña	D. Torre
779	»	Santofía	36	»	»	»	»	»	»	»	»	60000	Castro Urdiales	Ctos. Portland
780	25	Ruda	147	»	»	»	»	»	»	»	»	»	Avilés	Lastre
781	»	Rita	716	»	»	»	»	»	»	»	»	»	Santander	General
782	26	Bazán	534	»	»	»	»	»	»	»	»	»	Avilés	Lastre
783	»	Itálica	764	»	»	»	»	»	»	»	»	251	Pasajes	Bergé y Comp.
784	»	Jovellanos	268	527900	»	»	»	»	»	»	»	527900	Gijón	Rubiera y Olaso
785	27	Donostia	118	»	»	»	»	»	»	»	»	»	Idem	Lastre
786	»	Iparraguirre	699	»	»	»	»	»	»	»	»	»	S. E. de Pravia	Idem
787	»	Chorrocha	16	»	»	»	»	»	»	»	1500	18841	Lequeitio	Varios
TOTALES.				5350130	10191160	47859670	5322494	1195522	1021572	2264515	1057540	103131070		

Mineral exportado durante la última semana: Para el extranjero, 54.141.700 k. Cabotaje, 527.900 k. Total 54.669.600 k.

Valores negociados en Bolsa.—Cotizaciones de la semana

Titulo de la empresa	Ultima co- tización.	Fecha de la operacion			Capital millares de PESETAS	Valor de cada titulo.	Des- embolso	Divi- dendo anual	OBLIGACIONES		
		Día	Mes	Año					Capital Ptas.	Interés	Última cotización
ACCIONES											
Bancos											
De Bilbao	323,00	26	Junio	1912	30.000	500	Todo	14	0/0		
De Vizcaya	300,00	13	»	1912	15.000	250	90	8	»		
Crédito Unión Minera	500,00	27	»	1912	20.000	250	30	»	12		
Guipuzcoano	230	28	Octubre	1911	5.000	500	60	»	8		
De Vitoria	155	25	Abril	1911	3.000	500	50	»	6		
De Gijón	175	21	Septbre.	1910	10.000	500	50	»	8		
De Burgos	202,50	27	Abril	1910	3.000	500	20	»	7		
De Cartagena	110,00	13	Junio	1912	10.000	500	Todo	6	»		
Hispano Americano	143	20	Mayo	1912	100.000	500	40	»	9 pts.		
Español Río la Plata	175 Pta.	28	Junio	1912	10.000	500	Todo	12	pts.		
Ferrocarriles											
Vascongados	99,50	28	Junio	1912	20.000	500	Todo				
De Bilbao á Portugalete	155,00	20	Mayo	1912	5.000	500	»	7	0/0		
De Santander á Bilbao	90,00	30	»	1912	12.500	500	»	4	1/2		
De Castro Alén (ord.)	81,00	6	Junio	1911	1.500	500	»	3	»		
De Castro Alén (esp.)	106,00	16	Octubre	1911	1.000	500	»				
De La Robla	55,00	5	Junio	1912	20.264	500	»	3	0/0		
Navieras											
Sota y Aznar	128,00	12	Junio	1912	1.500	500	Todo	5	0/0		
Bilbaína de Navegación	24,30	23	Mayo	1912	2.100	175	»				
Unión	24,00	15	Marzo	1912	16.000	500	»				
La Actividad	28	27	Junio	1912	3.000	500	»	1 1/2	0/0		
La Estrella	40	6	Novbre.	1908	1.121	500	»				
Olazarri	32,00	31	Mayo	1912	7.000	500	»	50	ps.		
Marítima del Nervión	130	11	Junio	1912	2.500	250	»	6	t/2		
Marítima de Vizcaya	101	14	Julio	1902	535.750	210	»	7 1/2	0/0		
Naviera Vascongada	77	25	Abril	1912	3.125	250	»	7	0/0		
Metalúrgicas											
Altos Hornos de Vizcaya	292,00	28	Junio	1912	32.750	500	Todo				
Talleres de Deusto	117	27	Julio	1909	1.000	500	»	7	»		
Tubos Forjados	118	31	Marzo	1909	1.500	500	»	2	»		
La Basconia	85	27	Febrero	1906	7.000	500	»	3	»		
Aurrerá	135	15	Junio	1912	1.500	500	»	8	»		
Construcciones Metálicas	55,00	6	Dicbre.	1911	12.500	500	»	2	»		
Mineras											
Argentifera de Córdoba	110	31	Mayo	1912	1.500	50	Todo				
Anglo Vasca de Córdoba	110	2	Enero	1909	3.500	50	»				
Alcarcejos en Córdoba	20	1	Junio	1912	2.000	250	»				
Minas de Prellezo	100	9	Julio	1911	1.500	500	»				
Peñaflor, en Sevilla	75,00	2	Abril	1911	4.500	500	»				
Cala, en Huelva	94,00	13	Junio	1912	15.000	500	»	2	pts.		
Hulleras Sabero y Anexas	74,00	1	»	1912	5.000	500	»	5	0/0		
Irún y Lesaca	65,00	13	»	1912	5.090	500	Todo				
Cabárceno	120	10	Abril	1912	1.500	500	»				
Minas y f.c. de Carreño	50	14	Mayo	1910	4.500	500	»				
Argentifera de Almagrera	14,50	18	Junio	1912	5.000	500	»				
Hulleras del Turón	106	4	Novbre	1907	4.000	500	»				
Collado del Lobo	120	27	Junio	1912	12.500	500	»	7	0/0		
Atilana	5,00	1	Agosto	1910	4.000	250	»				
Villadolid	93,00	18	Junio	1912	1.000	500	»	3	0/0		
Sierra Alhambilla	150	25	Marzo	1912	1.000	1000	»	10	»		
Minas de Heras	62	1	Agosto	1905	6.350	1000	»				
Hullera Vasco-Leonesa	95	24	Mayo	1912	2.000	500	Todo	6	0/0		
De Setares	850	2	Marzo	1911	1.000	1000	»	100	»		
Propietaria Mina Ceferina	100	2	»	1911	1.000	1000	»	10	»		
Azufra Coto de Hellín	110,00	18	Abril	1912	4.750	500	»				
Varías											
Unión Resinera Española	95	28	Junio	1912	20.000	250	Todo	5	0/0		
Unión de Explosivos	266,00	27	»	1912	25.000	100	»	16	»		
Unión Eléctrica Vizcaína	134	26	»	1912	18.000	500	»	8	»		
Electra Indust. Española	109	16	»	1911	2.500	500	»	5	0/0		
Eléctrica del Nervión	195	24	Dicbre	1907	400	500	»				
T. de Bilbao á Durango	35,00	12	Abril	1912	2.150	500	»	3	0/0		
C.ª de Seguros Aurora	52,00	22	Enero	1912	20.000	500	30	»	3	»	
Plomo y Estaño laminados	120	24	Octubre	1907	1.500	500	Todo				
Hidráulica del Fresser	37	26	Abril	1912	3.000	500	»				
Hidro-Eléctrica Ibérica	113	19	Junio	1912	20.000	500	»	5	0/0		
Hidro Eléctrica Española	125	21	»	1912	20.000	500	»				
Cementos Portland Sestao	120,25	11	Octubre	1909	2.000	100	»	6	»		
Electra de Viesgo	38	23	»	1908	1.000	500	»				
Papelera Española	71,75	7	Junio	1912	20.000	500	»	2 1/2	»		
Alambres del Cadagua	120	5	Dicbre.	1910	787 1/2	500	»				
Bodegas Bilbaínas	101	27	Junio	1912	6.000	500	»	5	0/0		
C.ª Vinícola N. España	163	4	»	1907	4.000	500	»				
Sd. Gral. Ind. y Comercio	219,00	25	»	1912	25.000	500	»	13	»		
Algodonera Guipuzcoana	62,50	10	Febrero	1905	1.650	500	»				
Diques Euskalduna	51	28	Novbre.	1909	15.000	500	»	5	pts.		
Bodegas Franco-Españolas	96	4	Agosto	1908	2.000	500	»	5 1/2	»		
Azucarera Española, pref	42,75	14	Junio	1912	43.000	500	»	15	»		
Idem idem ordinaria	30	29	Agosto	1909	43.000	500	»				

Resumen: Fondos públicos, 243.700; Acciones, 208.125; Obligaciones, 65.000

Total 516.825 Libras, 24.914; Francos, 172.478; Marcos, 00.000.

	Día 22	Día 24	Día 25	Día 26	Día 27	Día 28
BOLSA DE MADRID						
Interior contado	85.25	85.25	85.20	85.25	85.20	85.25
Interior fin	85.25	85.25	85.25	85.25	85.25	85.25
Amortizable al 5 por 100	101.25	101.25	101.10	101.25	101.00	101.10
Amortizable al 4 por 100	94.00	94.00	93.75	93.75	93.80	93.80
Acciones Banco de España	454.00	454.00	453.00	459.00	460.00	450.00
Id. Banco Hisp. America	143.50	143.50	144.00	144.00	144.50	145.00
Id. Tabacos	267.50	267.50	268.50	268.50	268.50	268.50
Id. Explosivos	000.00	000.00	000.00	000.00	000.00	000.00
Id. Altos Hornos	000.00	000.00	000.00	000.00	000.00	000.00
Id. Azucarera G. de E. pf.	00.00	00.00	00.75	00.00	00.00	00.00
Id. id. ordinarias	01.00	00.00	00.00	00.00	00.00	00.00
Id. Banco Esp. R. la Plata	00.00	00.00	00.00	475.00	475.00	475.00
Id. F. c. N. de España	001.00	000.00	000.00	000.00	501.25	500.00
Id. Madrid, Zarag. y Alic.	000.00	000.00	485.00	487.50	485.00	000.00
Francos	104.55	105.55	105.80	105.85	105.80	105.90
Libras	28.84	28.84	28.83	28.83	28.80	00.00
BOLSA DE BARCELONA						
Interior	85.22	85.22	85.20	85.15	85.42	85.45
Amortizable 5 %	000.00	000.00	000.00	000.00	000.00	000.00
Acciones f. c. Madrid, Zarag, Alic	98.00	98.00	97.65	97.40	98.05	98.00
Id. id. del Norte España	101.65	100.65	100.35	99.95	100.95	101.00
Oblig. F. c. Norte España 1905	96.12	96.12	96.12	96.12	96.12	96.25
Id. F. c. Alm. Val. Tar. espec.	97.97	97.37	97.37	97.97	97.25	97.25
Id. F. c. id. id. adherid.	78.25	78.25	78.25	78.25	78.25	78.50
Id. F. c. Ariza, serie A	108.00	108.00	108.25	108.00	108.00	108.00
Id. Sdad. G. Azucarera Espa.	000.00	000.00	000.00	000.00	00.00	00.00
C.ª Gral. Tabacos Filipinas	00.00	00.00	00.00	00.00	00.00	00.00
Ayuntamiento Barcelona	96.82	96.82	96.82	96.50	96.80	96.81
Paris, cheque	105.70	105.70	105.70	105.95	105.85	105.90
Londres, id.	26.68	26.68	26.78	26.74	26.71	26.71
BOLSA DE PARIS						
Renta Francesa 3 por 100	93.17	93.20	93.05	92.77	93.00	92.72
Exterior español 4 por 100	95.60	95.65	95.60	95.00	94.97	94.97
Interior español 4 por 100	00.00	00.00	00.00	00.00	00.00	00.00
Rusa 1906, 5 por 100	104.89	104.75	100.00	104.70	104.60	104.60
Id. consolidada	00.00	00.00	00.00	00.00	00.00	00.00
Id. 1808, 4 1/2 por 100	102.50	103.50	102.50	102.50	102.00	102.00
Brasil 1889 4 por 100	85.50	00.00	00.00	00.00	00.00	85.50
Banco Nacional México	932.00	932.00	933.00	944.00	940.00	937.00
Id. de Londres y México	588.00	586.00	587.00	588.00	570.00	570.00
Id. Banco Español Río Plata	451.00	450.00	450.00			

MAPEY

MUEBLES & DECORACIÓN

Instalaciones completas de oficinas y despachos particulares

Muebles para escritorios

Proyectos y presupuestos gratis

LA GRAN BRETAÑA

6, ESTACIÓN, 6

Société Générale

CAPITAL: 400 MILLONES DE FRANCO

Sociedad Anónima fundada en 1864

Domicilio social: 54-56, rue de Provence, París

93 SUCURSALES Y AGENCIAS EN PARÍS • 800 EN PROVINCIA • SUCURSALES EN LONDRES

Sociedades filiales en Bélgica, Rusia, Suiza, Alemania y Africa

2.000 CORRESPONSALES BANQUEROS EN EL MUNDO

Sucursal de San Sebastián: 1, Miramar

Principales operaciones

Descuento de Papel Comercial—Cobros sobre España y Extranjero

Bolsa—Conservación especial de títulos, Garantías contra los riesgos de reembolso á la par—Cambio de monedas.

Giros, Mandatos y Cartas de crédito circulares sobre todas las plazas de España y Extranjero.

Anticipos sobre valores.—Alquiler de cajas fuertes para guardar alhajas, documentos, platería y objetos preciosos.

Cuentas corrientes en Pesetas, Francos, Libras esterlinas y Marcos

Intereses que se abonan hasta nuevo aviso en los depósitos de pesetas y francos

A la vista. 2 por 100

A tres meses fijos. . 2 1/2 por 100

A seis meses. 3 por 100

Congreso Internacional de Cámaras de Comercio

Durante los días del 24 al 28 de Septiembre del corriente año se celebrará en Boston (Estados Unidos) el V Congreso de Cámaras de Comercio y asociaciones industriales y comerciales.

Los delegados al mismo son de dos clases: los delegados oficiales designados por los Gobiernos de las principales naciones comerciales y los delegados nombrados por las principales organizaciones de negocios del mundo, que se hayan adherido al Congreso.

El objeto del Congreso es facilitar las relaciones comerciales de las naciones, y promover los tratos cordiales entre ellas; procurar asegurar la armonía de acción en todas las cuestiones internacionales que afecten al comercio y á los negocios y conseguir la cooperación de las naciones para obtener leyes uniformes con referencia á los asuntos comerciales.

Las conclusiones aprobadas por el Congreso son llevadas á efecto por una Comisión permanente, cuyas oficinas se hallan en Bruselas. Dicha Comisión se mantiene en contacto con las organizaciones constituyentes y los Gobiernos de todas las naciones. Este Congreso se reúne por primera vez en América.

Las principales organizaciones comerciales de Europa y los Estados Unidos se han adherido ya al Congreso, siendo numerosas las representaciones de Inglaterra, Alemania y Francia.

Compañía Bilbaina de Navegación

Desde el día 1.º de Junio próximo se pagará en los Bancos de Bilbao y de Vizcaya el importe del cupón número 27 de las obligaciones de esta Compañía con deducción de pesetas 0,50 por cupón en concepto de impuestos.

Bilbao 19 de Junio de 1912 —El Presidente de la Junta de Gobierno, JUAN DE ASTIGARRAGA.

Establecimiento Balneario

DE

Castillo-Elejabeitia

Situado en el pintoresco Valle de Arratia (Vizcaya)

Aguas sulfurado cálcicas, sulfhídricas, nitrogenadas y ferruginosas. De especial aplicación en las enfermedades del aparato respiratorio, enfermedades de la piel, clorosis y anemias.

Caudal: 6.000 litros por hora

Temporada oficial desde el 15 de Junio al 30 de Septiembre

Puerto de Sevilla

Embarques de minerales durante el mes de Mayo de 1912

CARGADORES	Kilogramos	(Clase del mineral)	NOMBRE DE LA MINA
W. Baird y C. ^a	17.184.000	Hierro	Monte de hierro
R. Noel.	4.961.000	Idem	La Lima
S. Minas de Cala	5.612.600	Idem	N. S. de los Dolores
Sociedad Gaditana	3.300.000	Pirita hierro	Idem
Idem.	300.000	Pirita ferro.	La Caridad
Castillo Guardas.	3.911.240	Pirita hierro	Idem
S. Minas Cros	259.680	Idem	Admirable
Castillo Guardas.	10.757	Cásc. cobre	Idem
R. C. Asturiana	120.000	Plomo	
The Seville Sulphur	1.700.000	Pirita ferro.	Cuchichón
Idem	54.300	Cásc. cobre	Idem
M. G. Vinuesa	193.848	Galena	Mayo Segundo, Cinco Aqs. y C de Prado.
Idem	699.000	Blenda	Segunda Preciosa.
C. Minerales.	77.810	Cásc. cobre	Potosí.
Idem	480.000	Cobre.	Cerro Muriano.
Córdova Cooper	251.147	Ling. cobre	Peñarroya
Rotschild Hnos.	4.184.984	Plomobarr	Idem
Idem	199.720	Zinc torales	Almadén
Idem.	410.000	Azogue	

Resumen

	Kilogramos		Kilogramos
Azogue	410.000	Lingotes de hierro.	251.147
Blenda	699.000	Pirita de hierro.	7.470.920
Cáscara de cobre..	181.567	Pirita ferrocobrizada.	2.000.000
Cobre	480.000	Plomo	120.000
Galena	193.848	Plomo en barras . .	4.184.984
Hierro	27.757.600	TOTALES	43.749.066



JUNTA SINDICAL DEL COLEGIO DE AGENTES DE CAMBIO Y BOLSA DE BILBAO

Esta Junta Sindical, en sesión del día de ayer, ha señalado para la liquidación por diferencias de las operaciones a plazo en curso, de valores admitidos a Contratación oficial en Bolsa, los CAMBIOS MEDIOS siguientes:

ACCIONES DE LA SDAD. MINAS DE CALA.	á 93,50 %
ID. ID. MINERA DE VILLODRID.	á 92 %
ID. ID. HIDROELECTRICA IBERICA.	á 113 %
ID. ID. ANÓNIMA AURRERA.	á 135 %
ID. ID. GENERAL AZUCARERA DE ESPAÑA, PREFERENTES . . .	á 42 %
ID. ID. DE LOS FERROCARRILES VASCONGADOS.	á 99,50 %
ID. CREDITO DE LA UNION MINERA	á 500 %
ID. DEL BANCO DE VIZCAYA.	á 300 %



L EY de Comunicaciones é Industrias Marítimas Nacionales
2.ª Edición Precio UNA peseta
 De venta en la imprenta de esta Revista

YANKE HERMANOS
 AGENCIA DE ADUANAS
 Comisiones, Consignaciones, Embarques, Seguros marítimos
BILBAO
 Sucursales: IRÚN, PASAJES, HENDAYA
 TELEGRAMAS: YANKE.—BILBAO



Información Marítima

Importación

Buques con carga entrados hasta el 28 de Junio de 1912

Vapor español RITA. De *Liverpool*: 3 c. 230 jamones, J. Merino; 207 f. 10.658 bacalao, Diez y Senosiain; 53 lingotes y 2 chapas 1.033 estaño, Santos, Bilbao y Cortina; 2 c. 179 camas de latón y largueros, M. Ibañez; 2 c. 40; borra de seda, Agencia Central de las Hieluras; 40 c. 1.524 petróleo, D. Ibarreche 25 f. 1.250 bacalao, B. Santibañes; 3 b. 386 alfombras, Aldazábal Hermanos; 2 b. 463 plombagina, 1 c. 258 ferreteria, Sagardui Hijos; 1 f. 705 hilo de lino, P. Sabas; 190 c. 6.720 kerosina, L. Berástegui; 2 b. 464 plombagina, 1 c. 59 gato de hierro, Sociedad General de Industria y Comercio; 8 tambores 239 pintura, Urizar y Aldecoa; 1 rollo 5.053 cable de acero, J. M. de las Rivas; 10 c. 15.581 maquinaria, El Material Industrial; 39.077 ladrillos refractarios, 151 s. 15.225 tierra idem, Orconera Iron Ore; 1 c. 63 libros, E. Verdes; 1 c. 21 cobre, R. de Azqueta; 10 c. 1.998 maquinaria y accesorios, Sheldon Goenaga y Compañía; 1 c. 31 accesorios para automóvil, González Gómez y Compañía; 2 piezas 931 cazos para templar, Sociedad Franco Española; 2 c. 234 sillas y mesas de nogal, J. Igartua; 1 c. 38 maquinaria, Power y Echeuren; 60 c. 4.505 cervezas, E. J. Turner; 37 piezas 27.405 madera pino, La Compañía de Maderas; 1 c. 721 maquinaria, Mújica, Arellano y Compañía; 2 c. 308 maquinaria, S. López Letona; 1 c. 130 molde, Viuda é Hijos de L. Castillo; 1 c. 67 tejidos, L. Castrillo y Compañía; 3 c. 135 té, Barturen y Arribi; 20 atados 1.994 chapas de acero, Ogara y Albizua; 2 c. 159 limas y barras de acero, J. Pellicer; 9 c. 1.184 ferreteria, Richter Hermanos; 1 huaca 55 bicicleta, L. Briñas; 1 rueda 277 acero, Sociedad Española de Construcciones Metálicas; 2 c. 13 material para frenos, C. de los Ferrocarriles de Santander á Bilbao; 1 caja 242 tejidos, Rica Hermanos; 2 c. 1.438 tubos de latón, A. T. Simpson; 20 latitas, 524 cola marina, 28 a. 4.406 brea, D. Mendiguren; 8 barriles 1.013 sulfato de sosa, Barandiarán y Compañía; 1 caja 78 máquina, Martínez y Otero; 34 c. 799 máquina de escribir, M. Espinosa; 234 lingotes 3.045 estaño, R. Rochelt é Hijos; 8 cajas 1.121 muebles, M. Aguirre; 7 bultos 1.914 muelles y planchas de acero, Compañía del Ferrocarril de Galdames; 1 atado 59 acero, Talleres de Deusto; 64 bultos 2.957 acero en barras, Erice y Mariscal; 1 caja 126 alambre de latón, Vanderhaegae y Compañía; 138 fardos 7.105 bacalao, Hijos de J. E. Rochelt; 1 c. 90 tejas, J. González; 12 calderas 409 hierro, Miguel y Felipe; 7 b. 1.448 loza y ferreteria, Viuda é Hijos de W. Andersch; 10 fardos 1.647 hules, Hijos de L. Yohn y Compañía; 2 c. 5.130 maquinaria, 6 c. 267 acero en barras, 3 cajas 241 cuchillas, La Papelera Española; 1 c. 389 hilo de lino, 252 piezas 1.650 cubetas y sifones, 15 c. 3.478 loza, Z. Andrés y Urlézag; 64 barras 2.670 hierro, 6 c. 1.158 ferreteria, 1 c. 81 tejidos, 1 caja 73 poleas, 3 c. 309 latón labrado y en tubos, R. Talasac; 1.019 fieltro, 8 c. 7.511 maquina, 3 cajas 2.957 piezas de hierro, 3 c. 4.743 ferromachine, Altos Hornos de Vizcaya; 9 c. 976 ferreteria, 4 c. 1.307 melaza, 1 c. 12 herramientas, 8 c. 2.721 trilladoras, 3 c. 462 pintura, 12 c. 606 tubos, 4 c. 799 barniz, 8 c. 225 maquinaria, 7 cajas 325 acero, Yanke Hermanos; 5 b. 101 grasa, 1 b. 323 sebo, 1 caja 81 maquinaria, 22 c. 588 hules, 1 c. 81 cerradura, 2 c. 160 confiteria, 33 c. 4.385 loza y ferreteria, 2 c. 87 tacones de goma; 1 c. 24 medicinas, 1 c. 15 esteras, 3 c. 108 muebles, 1 f. 77 apretadores para filtros, 2 c. 96 latón abrado, 178 bultos 10.295 hierro y acero en barras, chapas, sierras, cintas y limas, A. Conrad y Compañía; 1 barril 160 jamones, 6 rollos 480 cuerda metálica, 16.329 duelas, 266.674 roble, 299.196 carbón de piedra, 10.454 ladrillos refractarios, 91 c. 6.001 betún, 16 b. 12.005 aceite de palma, 10 c. 101 pasta para pulir metales, 4 c. 132 jabón, 20 s. 2.020 habas, 3 barriles 427 motocicletas, 1 rollo 802 cable de acero, 4 b. 856 crisoles de plombagina, 367 tubos y 24 lingotes 4.743 cobre, 17 s. 2.085 mineral de cromo, 3 c. 1.762 trillos, 40 c. 4.725 botellas de vidrio, 2 piezas 52 cuñetes, 7 c. 144 fieltros, 1 c. 56 coche para niño, 1 c. 492 quincailleria, 4 b. 1.099 sulfato de cobre, 73 b. 53.528 lingote de hierro, 3 barras 89 acero, 5 f. 1.165 loza, 162 lingotes 2.594 estaño, 498 cajas 139075 hojalata, 331 s. 33.111 arroz, 43 c. 3.187 manteca, 1.455 fardos 74.342 bacalao, 1.649 s. 164.973 arroz, 72 bultos 15.059 maquinaria y accesorios, á la orden.

Vapor español MUNDACA. De *Newcastle*: 3.510.520 carbón, Altos Hornos de Vizcaya.

Vapor español CABO CORONA. De *Marsella*: 41 b. 6.500 cloruro de cal, Barandiarán y Compañía.

Transbordo del vapor «Játiva». De *Genova*: 18 bultos 764 fraguas y ventiladores, A. D. de Corcuera y Compañía; 86 bultos 949 idem idem, Compañía del Material Eléctrico.

Vapor noruego SORRENTO. De *Christiansund*: 315 f. 16.887 bacalao, P. Sabas; 197 f. 9.850 idem, Rica Hermanos; 100 f. 5.050 idem, D. Goiri; 110 f. 5.530 idem, A. Conrad y Compañía; 155 fardos 7.750 idem, J. M. Carrasco; 25 f. 1.200 idem, J. Baqué; á granel 50.000 idem, Diez y Senosiain; 62.632 idem, Greaves y Arbaiza; 54.000 idem, 187 b. 28.050 raba, Viuda de H. Lund y Clausen.

De *Aalesund*: 50 b. 750 raba, 125 f. 50.400 bacalao, P. Sabas; 325

BODEGAS BILBAINAS

Capital: 6.000 000 de pesetas.

Domicilio social.—BILBAO



COÑAC "FARO"

La más importante casa española entre las dedicadas al negocio de vinos

Vinos finos de mesa -- Coñac "Faro"

Casas en MADRID = GIJÓN = SEVILLA = BARCELONA

Bodegas de la Sociedad:

Haro—Valdepeñas—Noblejas—Alcázar de San Juan—
Labastida—Santa Cruz de la Zarza—Alicante—Madrid—
Bilbao—Huerta—Riela—El Ciego—Monóvar.

Especialidad en vinos de Rioja.—Rioja clarete fino.—
Rioja blanco fino.—Cepa Borgoña.—Cepa Sauternes.

Gran premio, Exposición Universal de Bruselas 1910

Exportación á todo el mundo



MARCA DEL RIOJA FINO

fardos 17.250 idem, A. Larrañaga; 360 b. 18.000 idem, Yanke Her-
manos; 800 f. 40.212 idem, A. Conrad y Compañía; 110 f. 5.500 idem,
Rica Hermanos; 50 f. 2.500 idem, á granel 46.650 idem, 200 b. 30.000
raba, Diez y Senosiain; 16.000 bacalao, S. R. Renobales; 36.000
idem, Viuda de H. Lund y Clausen; 61.200 idem, Hijo de P. Baste-
rra; 127.286 idem, 200 f. 10.100 idem, 204 b. 30.600 raba, Greaves y
Arbaiza.

De Bergen: 566 f. 28.300 bacalao, P. Sabas; 100 f. 5.050 idem,
Yanke Hermanos; 150 f. 7.500 idem, J. Padró; á granel 20.000 idem,
Diez y Senosiain; 25.000 idem, S. R. Renobales; 100 fardos 5.000
idem, Greaves y Arbaiza; 30 b. 23.600 raba, Hijo de P. Basterra; 80
barriles 12.000 idem, R. Rochelt é Hijos; 50 b. 7.500 idem, Viuda de
H. Lund y Clausen.

Vapor alemán NAJADE. De Amberes: 14 c. 1.209 papel, cartón y
sobres, 11 bultos 1.340 piezas mecánicas, 9 bultos 595 maquinaria,
R. Talasac; 3 c. 221 engrasadores, Arce y Compañía; 1 bulto 2.465
máquinas, M. Vanderhaeghe y Compañía; 11 c. 6.771 material de
azucarera, C. Hoppe y Compañía; 1 c. 57 maquinaria, El Material
Industrial; 287 bultos 11.557 ejes. Urizar y Aldecoa; 192 s. 20.000
dolomía, Fábrica de San Francisco; 2 rollos 64 alambre de cobre,
G. Gutiérrez; 2 c. 442 maquinaria, El Material Eléctrico; 6 balas
510 objetos para maquinaria, Amann y Gana; 51 bultos 3.955 mate-
rial para ferrocarriles, Orenstein y Koppel-Arthur Koppel; 2 ba-
rriles 449 aceite soluble, 2 b. 404 idem mineral, L. Otero; 27 c. 2.050
abonos químicos, Compañía de Alcoholes; 244 bultos 3.255 accesorios
para via portátil, Sociedad Anónima Industrial de Ferrocarriles;
4 bultos 1.098 maquinaria, A. H. Schutte; 80 bultos 6.400
radiadores, Ara Hermanos, Baquero y Compañía; 20 b. 3.950
aceite lubricante, 23 atados 197 chapas de acero, El Material
Industrial; 2 rollos 1.346 cable de acero, La Vasco-Gallega; 4 cajas
1.087 piedras litográficas, Eléxpuru Hermanos; 30 b. 1.750 cerve-
za, Viuda de Pérez; 18 c. 4.318 ferretería, 42 tubos 333 hierro, M.
Ledoux y Compañía; 20 b. 3.750 aceite mineral, J. Otaduy; 13 bul-
tos 235 poleas de madera, Sömme y Sundt; 1 pieza 220 acero, Hu-
llera Vasco-Leonesa; 3 c. 426 ferretería, Hijos de L. Yohn y Com-
pañía; 1 b. 206 aceite mineral, 4 b. 311 grasa mineral, 1 c. 61 aceite
de vaselina, 3 fardos 131 mástico, 1 c. 39 tela encerada, 1 caja 32
cuchillos, 6 atados 308 acero 10 atados 368 hierro, 3 cajas 1.423
chapas de idem, 354 radiadores 32.664 hierro, 116 c. 4.200 ferre-
ría, 13 c. 3.795 maquinaria, A. Conrad y Compañía; 2 c. 274 made-
ra labrada, 2 c. 406 ferretería, 7 b. 925 colores, 1 c. 89 vino, 9 b. 505
aceite mineral, 6 c. 1.674 maquinaria, 3 c. 408 cuadros de distri-
bución, 6 c. 1.300 materias resinosa, Yanke Hermanos; 448 balas
20.320 pasta de madera, La Papelera Española; 1.204 sacos 102.677
granos de lino, 1 cadena 200 hierro, 1 c. 531 partes de máquinas, 5
cajas 2.180 maquinaria, 30 jaulas 53.800 vidrio grueso, 2 b. 453
hornillos de hierro, 6 balas 798 accesorios para maquinaria, 256
barriles 46.080 cemento, 1.032 sacos 100.000 nitrato de sosa, 14 bul-
tos 4.587 vagonetas y accesorios, 1 c. 84 tubos latón, 1 bala 35 sa-
cos, 4 bultos 3.977 maquinaria para prensar, á la orden.

Vapor español VALBANERA. Transbordó en Cádiz al vapor
«Betis». De Buenos Aires: 1 c. 32 mate y ropa, á la orden.

De Montevideo: 1.211 f. 77.600 carne tasajo, P. Sainz Vizcaya.

Vapor español ALICANTE. De Manila: 6.873 s. 404.800 copra,
á la orden.

De Colombo: 30 balas 1.400 canela, á la orden.

Vapor alemán IPIKANGA. Transbordó en Santander al vapor
«María Magdalena». De Tampico: 454 s. 41.555 garbanzos, I. Ubie-
ta; 677 s. 61.895 idem, Viuda de J. Velasco; 398 s. 43.804 idem, V.
Zapatero.

Vapor español LEGAZPI. Transbordó en Cádiz al «Cataluña»
241 s. 16.851 café, J. T. de Uribe; 400 s. 28.796 cacao, V. Vrigüen; 75
sacos 718 idem, á la orden.

De Ponce: 50 s. 5.000 café, á la orden.

Transbordo del «Montevideo» De Nueva York: 50 b. 9.876 acei-

te mineral, Vacuum Oil y Compañía; 35 b. 7.100 idem, J. Otaduy; 44
barriles 8.740 idem, L. Otero; 10 b. 1.976 idem, E. Martínez; 80 ba-
rriles 15.012 idem, A. Conrad y Compañía; 4 c. 898 frenos de aire,
A. Ferrer y Compañía; 35 b. 4.650 poleas, A. D. de Corcuera y
Compañía; 1 c. 546 maquinaria para enrollar, á la orden.

Vapor español PLENOCIA. De Newcastle: 3.318.035 carbón,
152.504 tierra refractaria, Altos Hornos de Vizcaya.

Vapor español CABO SAN ANTONIO. De Marsella: 400 sacos
20.000 cemento blanco, Arrizabalaga, Zubinas y Compañía; 22
sacos 1.925 cacahuets, 20 b. 5.120 ocre, á la orden.

Exportación

Buques salidos con carga general hasta el 28 de Junio de 1912

Vapor alemán SANTA FE. Para Montevideo: 25 b. 3.000
vino, Eguillor Bernaola y Compañía; 100 b. 12.000 idem, M.
Bilbao é Hijo; 30 c. 874 conservas, C. Hoppe y Compañía;
21 c. 1.138 idem, M. Hormaechea; 150 b. 13.000 vino, 12 c.
593 conservas, E. Couto.

Para Rosario de Santa Fe: 560 b. 33.000 vino, 8 c. 284
conservas, E. Couto.

Para Buenos Aires: 75 b. 16.750 vino, Compañía Vinícola
del Norte de España; 33 c. 698 licores, J. Suárez Llaguno; 150
c. 4.950 conservas, C. Baroja; 306 c. 10.052 idem, F. Lumbre-
ra; 87 b. 15.126 vino, Bodegas Franco Españolas; 150 b. 18.000
vino, M. Bilbao é Hijo; 10 b. 4.000 idem, 6 latas 168 aceite
C. Palacio y Hermanos; 100 b. 7.000 vino, 78 c. 241 chorizos,
L. Landaburu; 400 b. 35.000 vino, 55 c. 1.029 conservas, E.
Couto; 342 b. 51.291 vino, Bodegas Bilbainas; pasajeros, 135.

Vapor español REINA MARIA CRISTINA. Para Habana:
21 bultos 3.159 aceite mineral, Vacuum Oil Company; 810 cas-
cos 20.660 vino, Compañía Vinícola del Norte de España; 25
barriles 2.875 idem, F. Bistuer; 1.131 c. 37.212 conservas y
embutidos, L. Landaburu; 99 c. 11.706 vino, D. Padró; 40 ca-
jas 1.000 conservas, 20 b. 1.604 vino, C. Hoppe y Compañía;
30 c. 1.320 carne en conserva, C. Palacio y Hermanos; 87 cas-
cos 7.072 vino, 2 c. 2 cápsulas y corchos, Bodegas Bilbainas;
259 cascos 33.676 vino, 1 c. 18 cápsulas, 7 f. 726 alpargatas,
4 c. 312 armas de fuego, 8 c. 300 chorizos, 21 c. 141 sardinas,
1 c. 118 garbanzos, 8 c. 173 comestibles, Bergé y Compañía.

Para Veracruz: 60 c. 2.571 vino, 10 c. 250 vinagre, 4 ca-
jas 104 mostaza, 158 c. 5.604 conservas y embutidos, L. Lan-
daburu; 1.500 c. 24.934 sardinas, Ocharan é Iñigo; 252 cascos
22.160 vino, C. Palacio y Hermanos; 344 cascos 39.813 idem,
1 c. 15 chorizos, 13 c. 1.140 armas de fuego, 50 c. 2.760 con-
servas, 1 c. 100 cera, 46 f. 420 alpargatas, 100 f. 7.700 plan-
tillas de yute, Bergé y Compañía; 428 cascos 31.795 vino,
Bodegas Bilbainas Pasajeros, 11.

Vapor alemán URANUS. Para Amberes: 10.000 lingote de
hierro, Sociedad Santa Ana de Bolueta; 502 c. 16.535 conser-
vas, L. Landaburu; 1 b. 110 vino, C. Fernández; 1 b. 245
idem, 1 c. 61 revolvers, Yanke Hermanos; 208 b. 13.000 crin
animal, 12 b. 3.000 astas de buey, C. Hoppe y Compañía.

Vapor alemán NAJADE. Para Amberes: 9 b. 201 vino, C.

Fernández; 10 c. 632 cera en velas, Hijos de L. Ruiz; 1 caja 72 revolvers, Yanke Hermanos; 25 b. 625 pipería, Echevarría y Espiago; 20 c. 698 anchoas, R. Garavilla; 34 b. 1.980 vino, C. Hoppe y Compañía; 7 c. 718 armas, 2 b. 311 vino, A. Conrad y Compañía; 151 cascos 40.745 vino, Bodegas Bilbainas.

Vapor español BETIS. Para *Buenos Aires*: 100 c. 3.300 conservas, M. Garavilla é Hijo; 330 cascos 42 350 vino, 40 sacos 2.000 garbanzos, 500 c. 29.000 agua mineral, F. Azpilicueta; 79 c. 2.866 chorizos, F. García; 499 c. 25.833 conservas, 2 cascos 52 vino, L. Landáburu.

Para *Santos*: 112 c. 6.570 conservas, 399 c. 38 000 conservas, F. García. Pasajeros, 18.

Vapor francés SAN MARTIN. Para *Dunkerque*: 150 bultos 13.000 abonos, L. R. Escudero

Vapor inglés LUGANO. Para *Habana*: 75 b. 9.000 vino, D. Padró; 79 f. 5.147 papel para imprimir, La Papelera Española; 82 b. 10.477 vino, F. Bistuer; 350 c. 11.580 conservas, L. Landáburu; 5 b. 3.000 vino, Echeverría y Bono; 276 barriles 33 743 idem, Bodegas Bilbainas; 50 b. 50.750 vino, Compañía Vinícola del Norte de España; 30 b. 4.025 idem, E. Moneo; 170 cascos 28.348 idem, 7 c. 282 chorizos, Eguillor Bernaola y Compañía; 465 cascos 64.954 vino, 1 c. 37 jamones, 15 c. 516 conservas, 10 f. 930 alpargatas, 10 c. 1.206 escopetas, A. Aréizaga; 1 f. 158 tejidos, 3 c. 216 armas de fuego, Z. Andrés y Urléaga.

Goleta inglesa COALTAR. Para *Lisboa*: 217.000 aceite mineral, M. Vanderhaghe y Compañía.

Cabotaje

Buques entrados hasta el día 28 de Junio de 1912

Vapor CABO CORONA. De *Barcelona*: 30.000 madera, á la orden.

De *Cádiz*: 460 licores, J. López; 300 idem, E. Berros; 1.284 idem, J. Arbaiza; 252 idem, M. Hormaechea; 2.331 idem, J. San Pedro; 1.468 idem, á la orden.

De *Sevilla*: 1.100 envases, Sociedad de Oxígeno; 700 loza, Hormaza y Sarasúa; 30 idem, J. Amann y Compañía; 6.670 batería de cocinas, Hijos de L. Yohn y Compañía; 2.010 manteca, 13.000 maiz, 4.800 aceite, á la orden.

De *Huelva*: 80.000 habas, 3.475 chacina, 44.748 vino, á la orden.

De *Coruña*: 840 bidones, Compañía de Alcoholes.

De *Santander*: 1.690 pertrechos, Bergé y Compañía.

De *Pasajes*: 20.194 plomo, Real Compañía Asturiana.

Vapor AURORA. De *Gijón*: 959.800 carbón, Fábrica de San Francisco.

Vapor LAZARO. De *Gijón*: 453.890 carbón, Altos Hornos de Vizcaya.

Vapor DOLORES. De *Zumaya*: 117.300 cemento, Hijos de Astigarraga.

Vapor GARCIA NUM. 1. De *Gijón*: 239.900 carbón, Uriarte y Compañía.

Vapor MARIA CLOTILDE. De *Vivero*: 7.150 tabla aserrada, á la orden.

De *Ribadeo*: 760 envases, 2.370 huevos, F. García.

Vapor SANTOÑA. De *Castro Urdiales*: 60.000 tierra, Altos Hornos de Vizcaya.

Vapor ITALICA. De *Alicante*: 15.800 vino, F. Azpilicueta; 45.886 idem, Bodegas Bilbainas; 19.355 idem, 50.000 habas, á la orden.

Vapor JOVELLANOS. De *Gijón*: 520.000 carbón, Altos Hornos de Vizcaya.

Vapor IPARRAGUIRRE. De *San Esteban de Pravia*: 1.624.400 carbón, Altos Hornos de Vizcaya.

Vapor DONOSTIYA. De *Gijón*: 188.090 carbón, Compañía del Ferrocarril de Galdames.

Vapor MARIA DEL CARMEN. De *Gijón*: 300 hojalata, R. Garavilla; 26.450 metal, F. Merodio.

Transbordo del vapor «Primer», De *Málaga*: 200 sardinas, á la orden.

Goleta MARIA GABRIELA. De *Gijón*: 150 000 ladrillos, Sociedad Fábrica de Hornos de Cock.

Goleta LUIS. De *Requejada*: 200.000 piedra dolomia, Altos Hornos de Vizcaya.

Pallebot JOSE ANTONIO. De *Villagarcía*: 40 000 arcilla, Altos Hornos de Vizcaya.

Vapor CAROLINA. De *Gijón*: 518.600 carbón, Fábrica de San Francisco.

Vapor CABO SILLEIRO. De *Valencia*: 2.000 arroz, Hijos de R. de las Heras; 5.100 harina de idem, á la orden.

De *Alicante*: 54.630 vino, Bodegas Bilbainas; 80.056 idem, 25.500 habas, á la orden.

De *Huelva*: 10.010 habas, A. Ajuria; 60.000 idem, á la orden.

Vapor CABO SAN ANTONIO. De *Barcelona*: 1.100 cacao, Hijos de Zuricalday; 1.000 idem, F. Izaguirre y Compañía.

De *Valencia*: 391 cacahuet, Brieu y Compañía; 400 metal, Earle Bourne y Compañía.

De *Alcánte*: 35.000 hierro viejo, La Basconia; 10.000 cobre viejo, á la orden.

De *Almería*: 3.000 azúcar, M. Zuricalday.

De *Málaga*: 744 manteca, 107 aceite, á la orden.

De *Cádiz*: 252 vino, R. Prada; 560 idem, J. López; 294 idem, J. Pacheco; 1.507 chacina, J. Padró.

De *Bonanza*: 1.400 salvado, á la orden.

De *Sevilla*: 2.060 loza, S. Cortina; 570 idem, J. M. Amézaga; 4.938 latón, 11.000 metal viejo, Earle, Bourne y Compañía; 2.600 garbanzos, 20.000 habas, 5.270 salvado, á la orden.

De *Huelva*: 50 000 habas, 5 853 vino, á la orden.

De *Villagarcía*: 4.273 conservas, Legarda Hermanos.

De *Coruña*: 1.475 envases, Compañía de Alcoholes; 900 huevos, 840 envases, á la orden.

De *Ferrol*: 1.200 huevos, Viuda é Hijos de M. Muñoz.

Cabotaje

Buques salidos hasta el día 28 de Junio de 1912

Balandra ROSARIO. Para *San Sebastián*: 2.250 raba, 1.000 jabón, 2.000 hierro en vigas, 1.000 vidrio, J. Urrosolo.

Balandra SAN ANTONIO. Para *Gijón*: 70.000 cenizas de pirita de hierro, Sociedad General de Industria y Comercio.

Balandra SIMON. Para *Bermeo*: 36 alcohol, 207 anisado, 20 vino rancio, 820 aceite de oliva, 22 bujías, 33 conservas, 228 jabón, Testamentaria de E. Uralde; 6.000 harina, 900 salvado, 160 habas, 2 000 yeso, 150 azulejos, 120 legía líquida, 4 500 vino, 1.500 tubos de hierro, 100 papel para envolver, 750 raba, 1.000 tablas pino, 75 bacalao, 484 varios, E. Anduiza; 164 café, 705 azúcar, 12 chocolate, Hijos de Zuricalday.

Poilebot JUANITO. Para *Pontevedra*: 30.000 tejas de barro, E. Chaus.

Pallebot SAN FRANCISCO. Para *Gijón*: 35.000 cenizas de pirita, Sociedad General de Industria y Comercio.

Balandra SAN JUAN BAUTISTA. Para *Ldqueitio*: 51 cacao, 366 azúcar, V. Urigüen; 10.000 carbón mineral, 5 000 harina, 600 salvado, 1.800 vino, L. Andonegui.

Vapor CABO TORIÑANA. Para *Santander*: 10 010 chapas de hierro, Fábrica de San Francisco; 300 hierro laminado, La Basconia; 10.100 hojalata, 21.778 hierro y acero en barras y vigas, Altos Hornos de Vizcaya.

Para *Ferrol*: 63.705 hierro y acero en chapas y barras, Altos Hornos de Vizcaya; 896 barras de hierro, J. Abando y Compañía; 3.000 azúcar, General Azucarera; 1.560 vino, D. Padró; 40 ropas usadas, Yanke Hermanos; 4.000 harina, E. Coste y Vildósola é Hijo; 3.000 remaches de hierro, Pradera Hermanos y Compañía; 500 papel en bolsos, R. Coca; 2 550 pintura, 100 ocre, 50 barniz, 40 aceite linaza, Romero, Muñuzuri y Compañía; 180 acero fundido, Talleres de Deusto; 760 garbanzos, I. Ubieta.

Para *Coruña*: 599 camas de hierro y accesorios, M. Ibáñez; 730 espio artificial, 3.460 clavos de hierro, Alambres del Cadagua; 155 herramientas, 27 barras de hierro, Elorza é Hijo; 1.500 azúcar, General Azucarera; 125 sifones de gres, Sociedad General de Cementos Portland; 900 oxígeno, Sociedad Española de Oxígeno; 17.300 hierro en barras, Sociedad Santa Ana de Bolueta; 2.416 cubiertos de hierro estañado, Sánchez-Díaz y Herrero; 412 hierro manufacturado, 311 hierro en cadenas y clavos, Yanke Hermanos; 10.005 papel de imprimir y envolver, La Papelera Española; 750 achicoria, J. Zameza; 97 lingotes de estaño, Woldemar Baumann; 9.000 harina, Sociedad Harino-Panadera; 175 camas de hierro y accesorios, La Camera Española; 335 líquido para limpiar metales, Z. Andrés y Urléaga; 306 vino, Bodegas Bilbainas; 8.378 alcohol, La Compañía de Alcoholes; 110 clavillo de latón, Pradera Hermanos y Compañía; 130 bolsas de papel, R. Coca; 18.000 harina, 175 salvado, Ugalde y Compañía; 2.282 clavazón de hierro, F. Echevarría é Hijos; 112 anillos de goma, Somme y Sund; 400 malla, Romero, Muñuzuri y Compañía; 610 hojalata, R. Rochell é Hijos; 4.475 ferretería ordinaria, Bergé y Compañía; 2.300 garbanzos, Viuda de Velasco; 113 acero fundido, 13 500 hierro en chapas, La Basconia; 11.550 hojalata, 16.063 hierro en barras, Altos Hornos de Vizcaya.

Para *Villagarcía*: 261 estaño en lingotes, León Martínez; 2.770 camas de hierro y accesorios, M. Ibáñez; 480 herramientas, Elorza é Hijo; 270 chapas galvanizadas, Martínez y Otero; 4.650 hojalata, 1.164 estaño en lingotes y en barras, R. Rochell é Hijos; 3.760 clavos de hierro, Alambres del Cadagua; 260 vino, A. Allende y Urléaga; 4.600 harina, E. Coste y Vildósola é Hijo; 1.713 tubos de hierro, Tubos Forjados; 575 bolsas de papel, A. Allende; 2.250 raba, Greaves y Arbeiza; 660 garbanzos, Viuda de J. Velasco; 750 hojalata, La Basconia; 8.400 hojalata, 4.560 hierro y acero en carriles, barras y vigas, Altos Hornos de Vizcaya.

Para *Marín*: 646 camas y accesorios de hierro, M. Ibáñez; 200 garbanzos, 50 bacalao, 80 tasajo, Acle Hermano; 540 bolsas de papel, A. Allende.

Para *Vigo*: 5.167 cigarrillos, Fábrica de Tabacos; 1.890 camas y accesorios de hierro, M. Ibáñez; 3.000 hierro en barras, 7.600 hojalata, Altos Hornos de Vizcaya; 10.020 azúcar, Sociedad General Azucarera de España; 2.100 camas y accesorios de hierro, La Cámara Española; 67 líquido para limpiar metales, Z. Andrés y Urléaga; 260 vino, Bodegas Bilbainas; 365 piezas de hierro fundido, Sagarui-Hijos; 1.000 harina, E. Coste y Vildósola é Hijo; 583 tubos de hierro, Tubos Forjados; 10.000 harina, Ugalde y Compañía; 201 papel de envolver, A. Allende; 750 raba, Greaves y Arbaiza; 2.517 aceite cacahuet, Azaola y Compañía; 2.092 alcohol, La Compañía de Alcoholes; 300 acero fundido, Talleres de Deusto; 660 garbanzos, I. Ubieta; 8.500 ladrillos refractarios, Aristegui Hermanos y Compañía; 598 vino, Bergé y Compañía; 1.720 hierro laminado, La Basconia.

Para *Isla Cristina*: 4.275 hojalata, R. Rochelt é Hijos.

Para *Huelva*: 5.000 alambre de hierro, F. Riviere é Hijos; 520 palas hierro, Elorza é Hijo; 1.100 pipería, F. Antón; 444 aceite mineral, 25 sebo fundido, 133 pintura, 13 secante en polvo, Bergé y Compañía; 1.200 oxígeno comprimido, Sociedad Española de Oxígeno; 20.000 hierro en lingotes, Fábrica de San Francisco; 5.600 hierro en barras, Sociedad Santa Ana de Bolueta; 500 garbanzos, E. L. San José; 1.230 clavos de hierro, Central Internacional; 142 bolsas de papel, A. Allende; 2.104 acero fundido y soportes, Talleres de Deusto; 800 hojalata, La Basconia; 159.475 hierro y acero en chapas, barras, placas, eclises, carriles y vigas, Altos Hornos de Vizcaya.

Para *Bonanza*: 1.050 papel para imprimir, La Papelera Española; 1.320 clavazón de hierro, D. Ruiz; 100 garbanzos, Viuda de J. Velasco; 1.416 cambios de vía de hierro, Orenstein y Koppel.

Para *Cádiz*: 2.726 papel para envolver, La Papelera Española; 250 camas de hierro y accesorios, A. Rafols; 7.000 harina, E. Coste y Vildósola é Hijo; 1.026 clavazón de hierro, F. de Echevarría é Hijos; 600 hojalata, La Basconia; 4.500 hojalata, Altos Hornos de Vizcaya.

Para *Almería*: 238 ferretería, Bergé y Compañía; 600 hojalata, La Basconia; 1.950 hojalata, Altos Hornos de Vizcaya.

Para *Garrucha*: 1.600 ruedas de acero, Establecimientos Decauville.

Para *Aguilas*: 560 clavos de hierro, Central Internacional.

Para *Cartagena*: 9.250 picado fuerte, Fábrica de Tabacos; 7.763 hierro y acero en barras y chapas, Altos Hornos de Vizcaya; 520 papel de imprimir, La Papelera Española; 4.557 piedras desbastadas, 129 cuchillas de acero, J. Calle; 10 corchos, cápsulas y etiquetas, 588 vino, Bodegas Bilbainas; 209 tubos de hierro, Tubos Forjados; 292 raedera de hierro, G. Pradera y Compañía; 7.550 sacos vacíos, Power y Echeguren; 55 acero fundido, Talleres de Deusto; 3.600 hojalata, La Basconia.

Para *Alicante*: 175.120 acero en carriles y vigas, Altos Hornos de Vizcaya.

Para *Tarragona*: 10.000 hierro en barras, Altos Hornos de Vizcaya; 16.470 hierro laminado, La Basconia.

Para *Palamós*: 10.000 alambre de hierro, Alambres del Cadagua. Pailebot PILAR TERESA. Para *Coruña*: 60.000 yeso en polvo, J. Fernández.

Vapor S. ANTONA. Para *Cast. Urdiales*: 3.750 maíz, 4.200 salvado, 1.000 harina, 400 botellas vacías, 9.600 vino, 1.050 jabón, 100 plomo, S. Taramundi.

Vapor CABO HIGUER. Para *Santander*: 464 papel de empaques, L. Landaluce; 5.642 hierro en barras, Sociedad Anónima San Francisco.

Para *Sevilla*: 9.405 cigarrillos, Fábrica de Tabacos; 2.463 vino, 70 cápsulas de estaño para las botellas, Compañía Vinícola del Norte de España; 14 papel de empaques, L. de Landaluce; 560 hierro fundido, 12.128 ferretería ordinaria, 240 aceite mineral, 15 sebo fundido, 122 pintura corriente, 8 secante en polvo, Bergé y Compañía; 7.530 alambre de hierro, Alambres del Cadagua; 43.650 fleje de acero, Hijos de R. García; 600 aguas minerales, F. García; 3.200 bocoyes vacíos, Hijos de Escós; 10.100 hierro en barras, Sociedad Santa Ana de Bolueta; 10.055 papel de envolver, La Papelera Española; 7.500 envases, Viuda é Hijos de A. de Zuvillaga; 1.100 pipería armada, Herederos de Abaitua Hermanos; 2.200 pipería, J. Goiri; 110 clavillo de latón, Pradera Hnos. y Compañía; 1.430 oxígeno, Sociedad Española Oxígeno; 5.232 tubos y piezas de hierro fundido, Sociedad Aurrerá; 684 clavazón de hierro, F. de Echevarría é Hijos; 6.160 clavos de hierro, Central Internacional; 625 aceite de linaza, Azaola y Compañía; 3.558 tubo de hierro, 1.462 tubo chapeado, Earle, Bourne y Compañía; 620 tubos de hierro, Sociedad Tubos Forjados; 43.097 hierro en barras, Fábrica de San Francisco; 9.600 hojalata, 3.020 cubos, chapas y palas de hierro, La Basconia; 21.520 hojalata, 4.880 cubos de hierro forjado, 146.024 hierro y acero en barras, vigas, chapas y flejes, Altos Hornos de Vizcaya; 2.236 vía portátil, Orenstein y Koppel; 3.600 pipería, Olavarría, Usobinga y Compañía; 1.500 idem, V. Oscoz; 9.902 clavazón, F. L. Dubus.

Para *Málaga*: 860 cubetas y sifones de barro, Viuda é Hijos de L. Castillo; 3.200 alambre de hierro, Sociedad Alambres del Cadagua; 10.133 planchas de hierro, E. Ortiz; 760 sidra, P. Ocón; 560 vino, F. Ugalde; 9.790 papel de imprimir, La Papelera Española; 1.7020 sacos vacíos, Power y Echeguren; 1.800 oxígeno, Sociedad Española de Oxígeno; 1.120 clavos de hierro, Central Internacional; 100 garbanzos, Viuda de J. Velasco; 4.235 aceite de

oliva, 1.560 pipería, P. Hidalgo; 5.169 ferretería, Bergé y Compañía; 17.540 hierro en barras, Fábrica de San Francisco; 854 vino, 3 accesorios, Compañía Vinícola Española; 7.046 alcohol, La Compañía de Alcoholes; 2.550 bacalao, Diez y Senosiain; 645 clavazón, F. L. Pubus; 23.560 hojalata, 5.000 lingotes, 11.786 hierro y acero en barras, vigas y flejes, Altos Hornos de Vizcaya.

Para *Alicante*: 142 papel de empaques, L. de Landaluce; 1.000 alambre de hierro, Sociedad Alambres del Cadagua; 955 maquinaria, E. Bergé; 2.360 papel de imprimir, La Papelera Española; 3.781 trenza de yute, La Conchita; 550 clavillo de latón, Pradera Hermanos y Compañía; 570 clavazón, F. de Echevarría é Hijos; 913 ferretería, Bergé y Compañía; 720 acero fundido, Talleres de Deusto; 1.131 tubos y piezas de hierro, Sociedad Tubos Forjados; 14.270 barras de hierro, Fábrica de San Francisco; 8.600 hojalata, La Basconia; 5.500 idem, Altos Hornos de Vizcaya.

Para *Valencia*: 779 papel de empaques, L. Landaluce; 1.299 hilaza de yute, Rica Hermanos y Compañía; 5.880 hojalata, R. Rochelt é Hijos; 45.000 azúcar, Sociedad General Azucarera de España; 2.201 trenza de yute, La Conchita; 1.318 hilaza de yute, Power y Echeguren; 2.056 hierro fundido en tubos y piezas, Sociedad Aurrerá; 570 clavazón, F. de Echevarría é Hijo; 1.450 clavos de hierro, Central Internacional; 210 papel pintado, Sociedad Vasco Alemanas; 4.000 garbanzos, Z. Andrés y Urléaga; 2.120 rollos y tubos de latón, Earle, Bourne y Compañía; 3.76 tubos de hierro, Sociedad Tubos Forjados; 6.535 hierro en barras, 25.400 hierro en lingotes, Fábrica de San Francisco; 3.480 hierro laminado, 12.500 hojalata, La Basconia; 15.137 hierro y acero en barras y vigas, Altos Hornos de Vizcaya.

Para *Barcelona*: 12.060 hierro en barras, 225.000 hierro en lingotes, Fábrica de San Francisco; 25.770 alambre de hierro, Sociedad Alambres del Cadagua; 20.625 fleje de acero, Hijos de R. García; 1.313 cueros salados, A. Marin; 900 pipería, Viuda de Vidaurrázaga é Hijos; 8.346 hierro en tubos, piezas, depósitos y accesorios, Sociedad Aurrerá; 11.200 clavos de hierro, Central Internacional; 1.010 alambre de hierro, F. Echevarría é Hijos; 520 papel pintado, La Vasco-Alemana; 1.335 acero fundido, Talleres de Deusto; 7.914 tubos de hierro, Sociedad Tubos Forjados; 67.390 palanquillas, La Basconia; 2.600 hierro forjado, 8.320 hojalata, 44.142 hierro y acero en barras, vigas, chapas, rollos y carriles, 198.600 lingote, Altos Hornos de Vizcaya.

Vapor MARIA PILAR. Para *Gijón*: 15.081 papel para imprimir, La Papelera Española; 688 hierro en barras, Urizar y Aldecoa; 2.000 alambre de hierro, Sociedad Franco Española; 560 clavos de hierro, Central Internacional; 300 garbanzos, Z. Andrés y Urléaga; 8.700 jabón, Tapia y Sobrino; 300 garbanzos, 204 bacalao, Simón, Martínez y Córdoba; 480 vino, D. Padró; 200 garbanzos, J. Padró; 300 garbanzos, 70 tasojo, Acle Hermano; 255 bacalao, Diez y Senosiain; 7.752 jabón, M. Castellanos y Compañía; 1.500 papel para envolver, 1.100 cerrajería, 120 calzado, 1.000 rollos de alambre, 2.820 envases, 1.404 garbanzos, F. García.

Balandra CHORROCHA. Para *Lequeitio*: 70 aceite de oliva, 40 licores, Ugarte, Bárcena y Aguirre; 142 cacao, 360 azúcar, V. Urigüen; 328 azúcar, 51 cacao, J. T. de Uribe; 26 canela, 1132 azúcar, Hijos de Zuricalday; 2.038 azúcar, 202 arroz, 31 almendra, 12 fi-deos, 33 papel, 190 café, Viuda de F. Astorqui; 2.100 salvado, 410 habas, 420 cebada, 2.500 sal, 320 cerveza, 100 jabón, 1.500 vino, 200 chapas de zinc, 150 gasolina, 2.250 raba, 237 varios, F. Aranzamendi; 820 aceite de oliva, 1.083 jabón, 40 vinagrete, 180 petróleo, 44 bujías, 33 conservas, 24 vino postre, 195 cerveza, 1.354 licores, Testamentaria de E. Uralde.

PHENIX

Assurance Company Limited
LONDRES

FUSIONADA CON LA COMPAÑIA

Pelican y British Empire Life Office

COMPAÑIA INGLESA DE SEGUROS CONTRA INCENDIOS

ESTABLECIDA EN 1872

Legalmente autorizada para trabajar en España con arreglo á las disposiciones del Código de Comercio vigente y de la ley de 14 de Mayo de 1908

Depósito constituido con arreglo a la ley para garantizar sus operaciones en España

Director Apoderado de la Sucursal Española

PROSPER C. LAMOTHE

Castelar, 5, MÁLAGA

Subdirector en Vizcaya:

CESAREO DE ARTAZA

Rodríguez Arías, 9, 1.ª deha. BILBAO

EXPORTACIÓN DE VINOS DE RIOJA. FRANCISCO BISTUER.-BILBAO



IBARRA Y COMPAÑÍA
 ANTES
 COMPAÑÍA VASCO-ANDALUZA
 SERVICIO BISEMANAL
 DE VAPORES DE ESCALA FIJA DE
 BILBAO A MARSELLA

VAPORES	Ts. r.	VAPORES	Ts. r.
Cabo Cullera.....	2246	Cabo Roca.....	1552
Cabo Blanco.....	2183	Cabo Corona.....	1531
Cabo Sacratif.....	2160	Cabo Oropesa.....	1522
Cabo Plata.....	2002	Cabo Toriñana.....	1508
Cabo Carvoeiro.....	1998	Cabo Nao.....	1495
Cabo San Martín.....	1881	Cabo Ortegá.....	1458
Cabo San Vicente.....	1726	Cabo Creux.....	1421
Cabo Higuer.....	1700	Cabo Espartel.....	1249
Cabo Palos.....	1697	Italia.....	1070
Cabo San Antonio.....	1691	Cabo Silleiro.....	986
Cabo Quejo.....	1691	Cabo Prior.....	986
Cabo Peñas.....	1691	La Cartuja.....	808
Cabo Santa Pola.....	1626	Triana.....	748
Cabo San Sebastián.....	1:53		

Línea de Bilbao á Marsella

Salida de Bilbao todos los jueves para los puertos de Santander, Ferrol, Coruña, Villagarcía-Carril, Vigo, Huelva, Bonanza, Cádiz, Algeciras, San Feliú de Guixols, Almería, Cartagena, Tarragona, Palamós Cete y Marsella.

El primero y tercer jueves de cada mes se recibe también carga para los puertos de Marín, Adra, Motril, Aguilas y Garrucha.

El Jueves 4 de Julio saldrá de este puerto el vapor

CABO SAN ANTONIO

Su capitán, Zalvidea.

Admite carga y pasajeros para los puertos citados.

Línea rápida de Bilbao á Barcelona

Salida de Bilbao todos los domingos para los puertos de Santander, Sevilla, Málaga, Alicante, Valencia y Barcelona.

El itinerario de esta línea está hecho de manera que, salvo circunstancias imprevistas, el viaje de nuestro puerto al de Barcelona y viceversa, se haga en 14 días.

El Domingo 7 de Julio saldrá de este puerto el vapor

CABO BLANCO

Su capitán, Eguiguren.

Admite carga y pasaje para dichos puertos.

Para tratar de carga ó pasaje dirigirse á los consignatarios, Bergé y Compañía—Gran. Vía, 5, principal.

Compañía Trasatlántica de Barcelona

Servicio directo de Bilbao á Habana Veracruz y Tampico

El día 17 de Julio saldrá de este puerto el vapor

ALFONSO XIII. Capitán, L. Sopelena.

directamente para Habana Veracruz y Tampico. Combinaciones para el litoral de Cuba, Isla de Santo Domingo, Centro América y Norte y Sur del Pacífico.

Servicio de Bilbao á Montevideo y Buenos Aires

El día 30 de Julio saldrá de este puerto el vapor

CATALUÑA. Capitán, F. Luzárraga para transbordar en Cádiz al vapor

LEÓN XIII. Capitán M. Deschamps.

directamente para Santa Cruz de Tenerife, Montevideo y Buenos Aires.

Para precios y condiciones dirigirse á los Agentes en Bilbao, Sres. Bergé y Compañía, Gran Vía, 5, principal.

MANUFACTURA

MECÁNICA

DE ARMAS

DE FUEGO



Salvador Aróstegui

EIBAR (ESPAÑA)

Smiths modelo americano, especial, calibre 38 largo y toda clase de revólvers con examen y prueba obligatorios.

Pídanse catálogos

Laboratorio Químico

A. AMOUROUX
 Ingeniero Químico

L. FONTAINE
 Ingeniero Agrónomo

Especialidad de análisis minerales y metalúrgicos

HUELVA

CALLE DE SEVILLA 22
 Y 22 DUPLICADO

Abonos, Aguas, etc.

Arbitrages

Contratos á precios reducidos

BILBAO

17, CALLE COLÓN DE LARREATZOU, 17

Sociedad Anónima Industrial de Ferrocarriles (Sneursal de Bilbao)

(Bahnindustrie Actien-Gesellschaft)

Hannover-Herrenhausen (Alemania)

Ibáñez de Bilbao, 11. — Bilbao

Apartado 214. — Teléfono 1387

Sucursales: Berlín, Breslau, Danzig, Dusseldorf, Frankfurt, Hamburgo, Hannover, Leipzig, Muenchen, Budapest, Christiania, Haag, Londres, Milán, Méjico, Buenos Aires, Stokolmo, Soerabaya (Java), Bucarest, Nueva York, Japón, Suiza.

Vías portátiles y fijas

Vagones, Vagonetas, Carriles, Cambios de vía, Placas giratorias, Rodámenes, Ruedas, Bandajes, Locomotoras para vía ancha y estrecha, excavadoras, grúas, ajas de engrase de rodillos y todos los accesorios.

Material usado y de alquiler

Pidanse presupuestos y catálogos

Capital social: 5.500.000 pesetas

ALMACENES EN LA PENINSULA



Sanjinés y Compañía

INGENIEROS

Campa de la Salve. — Bilbao

Grandes talleres electro-mecánicos. Maquinaria y material eléctrico. Aparatos de medición

Representantes de la importantísima casa

Bergmann - Electricitäts - Werke, de Berlín

Acumuladores EDISON

Reparaciones de Automóviles

BARRENECHEA, CAREAGA y COMPAÑÍA

GRABADORES

✦ ESPAÑA EIBAR GUIPÚZCOA ✦

Establecimientos

DECAUVILLE

MADRID

Nicolás M.^a Rivero, 7

BILBAO

Escuza, núm. 2

HUELVA

Agencia

CARTAGENA

Jara, 35

Ferrocarriles portátiles y fijos



Grandes existencias



Grandes existencias



Venta -- Alquiler -- Cambio -- Material de ocasion

POSTES KYANIZADOS

de la **Selva Negra** para Telégrafos y Teléfonos, Transportes de fuerza eléctrica, Tranvías, etc.
Importación en gran escala

Firma J. Himmelsbach, Friburg (BADEN)

Gran Premio, Milán 1906

Gran Premio, Marsella 1908

Diploma de honor, Nancy 1909

Pidanse precios y detalles á la delegación exclusiva para el Norte de España

R. DE EGUREN, Ingeniero; Apartado 122.-BILBAO

Sociedad General de Industria y Comercio

Compañía Anónima domiciliada en Bilbao

Capital: Ptas. 25.000.000

Abonos compuestos y primeras materias para toda clase de cultivos, adecuados á todos los terrenos.

Productos Químicos

LABORATORIOS para el análisis de tierras

Los pedidos deberán dirigirse á

MADRID, Villanueva, n.º 11

ó al domicilio social

Dirección Telegráfica: GEINCO

Fatrás Hermanos

RIBERA, 8 Y BARRENCALLE, 38.—BILBAO

== Completo surtido de materiales de construcción ==

Cal hidráulica de Zumaya
 Cemento Portland El Cangrejo
 Yesos—Azulejos
 de Valencia—Barcelona é ingleses
 Baldosas y Mosáicos
 Bañeras y Fregaderas
 Inodoros, Urinarios y Lavabos
 Bombas Inglesas para agua
 Estufas de todas clases
 Plancheros y planchas
 inglesas y francesas
 Jarrones, Veladores, Sillas
 y Bancos de jardín
 Columnas y cadenas para panteones
 Cruces funerarias

Cocinas económicas y á gas
 del país y extranjeras
 Chimeneas francesas é inglesas
 Chapas, hornillos
 y accesorios para cocinas
 Placas de registro
 para saneamientos y pozos
 Ollas, calderos y marmitas de hierro
 Luceos y sumideros
 Tuberías de hierro, plomo, grés,
 cemento y barro
 Ladrillo refractarios
 y demás efectos
 de fundición y construcción
 Tejas, ladrillos, baldosas, tubos, etc.

Arena superior de playa.—En la Estación de San Agustín.

Agentes en Bilbao de LA CERÁMICA DE LLODIO

Maurice LEDOUX & C.º

Almacenes y Oficinas: Uribitarte, letra C

— BILBAO —

DIRECCIÓN POSTAL || DIRECCIÓN TELEGRÁFICA
 APARTADO 193 || ESCOTUB.—BILBAO
 TELÉFONO 1.219

TUBOS DE HIERRO Y DE ACERO
 para conducciones de agua, gas, vapor, aire comprimido
Tubos especiales para calefacción
Tubos de acero sin soldadura para calderas
Accesorios de hierro forjado y maleable
 Canalizaciones de todas clases ejecutadas según dibujos
 ROBINETERIA INDUSTRIAL PARA VAPOR, AGUA Y GAS
 SOLDADURA AUTÓGENA DE LOS METALES

EXISTENCIAS CONSIDERABLES EN ALMACÉN

Carbón de vapor de superior calidad

MARCA Bentinck

Se ruega á los importadores pidan este carbón á sus correspondientes de Newcastle. Con cribas mecánicas á percusión modernas y limpia esmerada á mano se obtiene, al embarque sobre vagones, un carbón fuerte de primera, libre de polvo é impurezas.
 Producción diaria, mil toneladas.

Interesante

Llamamos la atención de los propietarios, arquitectos, contratistas, pintores-decoradores y demás personas interesadas en el buen aspecto y conservación de fachadas é interiores de edificios que para la mejor defensa de sus intereses se recomiendan los productos de nuestra **Fábrica de colores, pinturas, barnices, etc.**, la más importante de España en su género, y se convencerán de que no es necesario acudir al extranjero para encontrar pinturas de primera calidad con las que puede garantizarse tan buen resultado como con las mejores marcas inglesas y francesas siendo nuestros precios mucho más económicos, empleándose en su esmerada elaboración los mejores productos y los procedimientos industriales más adelantados.

Especialidad en pinturas para buques, colores en polvo y pasta, pintura preparada al aceite y esmalte, barnices de todas clases, masilla para vidrieros, etc.

PÍDANSE MUESTRAS Y PRECIOS Á

Romero, Muñuzuri y C.º

Fábrica de pinturas. Deusto (Bilbao).—Tel. 618
 Despacho y Oficinas: Bilbao, Plaza de Albia 2.—Tel. 1.373

Fábrica de Cierres metálicos y de Ballesta

y Persianas de Hierro y Madera enrollables

(CON PATENTE DE INVENCION)

de

Hijos de J. A. de Muguruza

Madrid

||

Bilbao

TALLERES DE CERRAJERÍA Y CONSTRUCCIONES METALICAS

Pídanse catálogos



Concha (Ensanche).—Bilbao

Josè Ormazabal y C.^a

Compra-venta de hierros, metales viejos y goma.

Buques naufragados y retirados de servicio.

Acero fundido para herramientas.

Maquinaria usada.

Autonomía, 17.—BILBAO

Teléfono 101

BÁSCULAS de gran precisión Fabricante: S. Cebrián

García Salazar, 6.—BILBAO
CONSÚLTENSE PRECIOS

“L'UNIÓN”

Compañía francesa de seguros contra incendios

Fundada en 1828

IMPORTANCIA DE LA COMPAÑIA

Capitales asegurados.	Francos 26.498.598,600	Reservas según Balance de 1910.	» 20.855.000
Primas cobradas en el año 1910.	» 31.338.121	Primas á recibir.	» 116.331.310

SINIESTROS PAGADOS DESDE EL ORIGEN DE LA COMPAÑIA 392 MILLONES DE FRANCO

SUBDIRECTOR PARA VIZCAYA Y ALAVA | RAMIRO DE ORBEGOZO | BUENOS AIRES NÚM 14, 1.º — BILBAO

Autorizado por la Comisaría General de Seguros en 22 de Junio de 1911

FABRICA DE BASCULAS, ROMANAS Y BALANZAS

Viuda é Hijos de José Rosal

Especialidad en la Construcción de Puentes-Básculas para vía continua

LA CASA DE MÁS EXPORTACIÓN

Calle de Iparraguirre.

Teléfono 1.248.—BILBAO.

Consúltense precios y condiciones

FABRICA DE BISUTERIA ESPAÑOLA

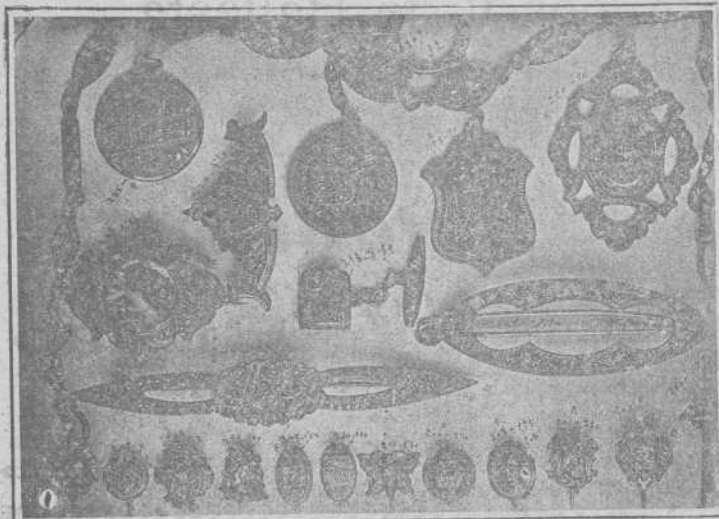

INCRUSTACIONES Y DAMASQUINADOS

* * EN RELIEVES DE ORO Y PLATA * *

: : : : : SOBRE HIERRO Y ACERO FINO

M. EREÑA E HIJOS

Pulseras, Marcos para Retratos, Petacas, Fosforeras, Puños para Bastones, Relojes, Cadenas, Hebillas, Imperdibles, &

(Especialidad en Estilo Árabe)

España :: EIBAR :: Guipúzcoa

“FLAGG”

ACCESORIOS DE HIERRO MALEABLE PARA

== GAS, VAPOR, AIRE Y TUBOS ==

== DE PETROLEO Y CAÑERIAS DE AGUA ==

FABRICADOS POR



Stanley G. Flagg & Co.

Establecidos en el año 1856

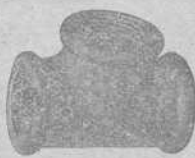

Oficina principal:

Philadelphia, Pa.,

E. U. de A.



Fábricas:

Pennsylvania, - Philadelphia

Pottstown, E. U. de A.

Representante en España

Luis García Cazaña

Libertad, núm. 1

BILBAO

A LOS MINEROS

Propietarios, Arquitectos, Ingenieros y Contratistas

Cables y alambre de cobre desnudo y cubierto con toda clase de aislamiento.

Cables metálicos de todas clases y formas para puentes inclinados, tranvías aéreos, puentes, pozos, etcétera, de la importante casa Felten y Guillaume Carlswerk.

Ruberoid es el tejado más barato, de fácil colocación, de menos peso y mayor duración. Completa impermeabilidad de azoteas, terrazas, muros, etc. Se emplea en toda clase de edificios. Certificados de sus buenos resultados.

El apagador de incendios **“Pluvius”** es de absoluta seguridad en su funcionamiento. De muy fácil y sencillísimo manejo. Último modelo. Sin manguera. No necesita ser invertido. Un niño lo hace funcionar empleando una sola mano. Se hacen pruebas á petición de los compradores.

Catálogos, muestras y precios, se facilitarán gratis, dirigiéndose á los representantes exclusivos en el Norte de España:

Hijos de Terán.—BILBAO

Gran Vía, núm. 16

Teléfono núm. 422

Grand Hotel Vizcaya

BILBAO

Plaza Nueva y Fueros

Nueva restauración completa. Habitaciones pintadas al esmalte. Teléfonos en todas las habitaciones. Ascensores y calefacción central. Precios en pensión especiales á familias. — Habitaciones á 6, 8, 10 y 15 pesetas. Banquetes desde 6 pesetas cubierto. Coches é intérprete á las Estaciones. — — — — —

Único Hotel en Bilbao que tiene en planta baja cocinas, sala de recibimiento, oficinas y un salón para 150 cubiertos. — — — — —

Lacalle y Compañía

Fabricantes de Correas, gomas y amianto

BARCELONA

Pídase catálogo al Representante en Vizcaya:

NICOLAS GAMINDE. — Jardines, 10, 2.º

Gran Fábrica de Tubería de Grés

Para saneamientos, conducción de aguas, etc., etc.

La mejor que se fabrica en España. Premiada con gran Diploma de Honor y Medalla de Oro en la última Exposición Internacional de Madrid

CAL HIDRÁULICA DE NUESTRAS FÁBRICAS DE ZUMAYA

Yesos, azulejos, tablas de Francia, listones para cielos rasos y demás materiales de construcción. Especialidad en Bañeras, Lababos, Inodoros.—Se hacen grandes descuentos, según la importancia del pedido

Viuda é Hijos de Luis Castillo — Uribarte 1.—BILBAO

ALTOS HORNOS DE VIZCAYA BILBAO

Sociedad anónima. — Capital Social: 32.750.000 Ptas.

Fabricas de hierro, acero y hojalata en Baracaldo y Sestao

Lingote al cok de calidad superior al Bessemer y Martin-Siemens

Hierros pudelados y homogéneos en todas las formas comerciales.

ACEROS BESSEMER, SIEMENS-MARTIN Y TROPENAS en las dimensiones usuales para el comercio y construcciones.

Fabricación especial de hojalata.—Cubos y baños galvanizados.—Latería para fábricas de conservas.—Envases de hojalata para diversas aplicaciones.—Impresión sobre hojalata en todos colores.

Dirigir toda la correspondencia a ALTOS HORNOS DE VIZCAYA.—BILBAO

Carriles Vignole

PESADOS Y LIGEROS, PARA FERROCARRILES, MINAS Y OTRAS INDUSTRIAS

Carriles Phoenix ó broca para tranvías eléctricos.—Viguería para toda clase de construcciones.—Chapas gruesas y finas.—Construcciones de vigas armadas para puentes y edificios.—Fundición de columnas, calderas para desplantación y otros usos y grandes piezas hasta de 20 toneladas



TALLERES DE ZORROZA

OFICINAS: ZORROZA, BILBAO.—TELEGRAMAS: ZORROZA, BILBAO

CONSTRUCCIONES DE PUENTES, calderas de vapor, suelos de hierro, columnas y armaduras para edificios.

MÁQUINAS DE VAPOR, turbinas, tornos, máquinas para hacer remaches, taladros de pared, bombas de varios sistemas, transmisiones de movimiento.

MATERIAL PARA LA EXPLOTACIÓN DE MINAS, tambores y frenos para planos inclinados, templadores para idem, vagonetas y volquetes para transportes de mineral.

HORNOS DE CALCINAR

Instalaciones completas de LAVADEROS DE CARBÓN

GRÚAS DE CORREDERA para talleres, con movimiento á mano y por transmisión por cable, grúas para muelles, montacargas con freno automático.

COLUMNAS DE FUNDICIÓN sencillas y de adorno.

MATERIAL FIJO PARA FERROCARRILES, cambios de vía, placas giratorias, semáforos, tanques, etc.

LLAVES de paso de todas dimensiones para conducciones de agua á vapor.

Informes y presupuestos francos á quien los pida

VICENTE CORREAS

CORREDOR MARÍTIMO

Sworn Ship Broker

Despacho de buques BILBAO

Interesante á la Industria

Desincrustante Marco Olmos

CON REAL PRIVILEGIO DE INVENCION.—FUERZA DE VAPOR

A los Sres. Armadores, Industriales, Maquinistas y Compañías de ferrocarriles se les recomienda el ya acreditado

DESINCRUSTANTE MARCO OLMOS

que tan maravillosos resultados obtiene, pues á la par que quita las antiguas incrustaciones, evita la formación de las mismas en toda clase de calderas sin atacar en lo más mínimo á ninguna clase de metal.—Depositarios y representantes únicos en Bilbao

AMANN Y GANA —AYALA

TALLER ELECTROTÉCNICO

— Conde de Romanones, 3 y 5. — MADRID —

SE ARREGLAN: Aparatos eléctricos de calefacción. Ventiladores eléctricos.—Cuadros de distribución. Bombas eléctricas para elevación de aguas.—Motores eléctricos de corriente continua y alterna, y en general toda clase de aparatos electro-mecánicos.

BAJO LA DIRECCION DE UN INGENIERO ESPECIALISTA

CABLES de todas clases

VÍAS AÉREAS

de todos sistemas

Transbordadores = Planos inclinados

Sdad. Franco-Española

de Trefilería, Cablería y Tranvías Aéreos

Apartado 67 - BILBAO - Teléfono n.º 3.122

Sociedad Anónima TALLERES DE DEUSTO

FABRICACION DE ACEROS Y HIERROS MOLDEADOS

sistemas **SIEMENS y ROBERT**

Piezas de Forja, etc., etc.

APARTADO NÚMERO 41

DIRECCIÓN TELEGRÁFICA:

"Talleres de Deusto"-Bilbao

APLICACIONES

Para la Agricultura.—Raspas, Rastrillos, Azadas, Azadones, Piezas de Arados, Rejas, Vertederas, etc., etc.—**Para Minas y Ferrocarriles.**—Ruedas, Ejes-montados, Cruzamientos, Campos de vía, toda clase de piezas para Vagones, etc.—**Para Constructores.**—Cilindros de prensas hidráulicas, Acumuladores, Bombas, Engranajes, Cilindros de laminación etc.—**Para Marina.**—Rodas, Codastes, Hélices-ejes, Ancoras, Barbotones, Estopores, etc.—**Para Tranvías.**—Cambios de vía, Corazones, Ejes, Trucks de todos sistemas, etc.—**Para Industrias Eléctricas.**—Inductores, Piezas polares, Núcleos de imanes, etc.

ESPECIALIDAD EN RUEDAS Y EJES MONTADOS

Toda clase de piezas sobre modelo ó planos

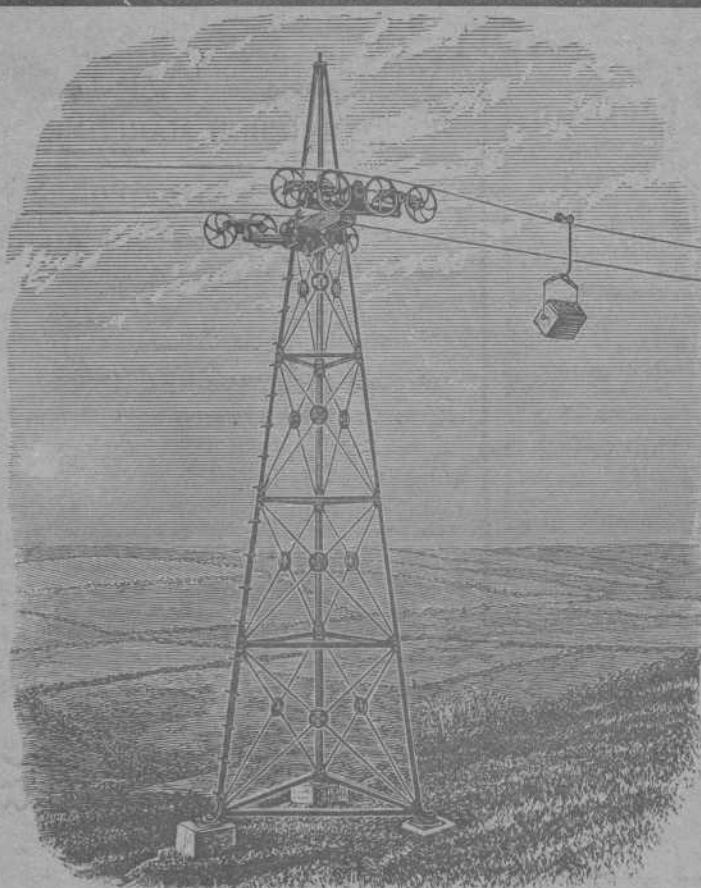

VÍAS AÉREAS SISTEMA ROE

El único sistema con un solo cable que da todas las garantías de su buen funcionamiento, con las ventajas de ser el más moderno, más sencillo y más económico en su montaje y funcionamiento.

Domina cualquier pendiente y los pandos más extensos con completa seguridad, adaptándose al transporte de cualquier material.

Transporta desde 20 á 20.000
ó más toneladas diarias

Numerosas instalaciones en España y demás países del Mundo

Para presupuestos y folletos ilustrados dirigirse á

Los únicos fabricantes

Ropeways, Limited

Casa principal
2 & 3 Eldon Street
LONDRES

Sucursal en España: Calle Particular de Allende, Chalet, núm. 7 —Bilbao

Telegramas: ROPEWAYS, London. Teléfono 12.780. Central.—ROPEWAYS, Bilbao. Teléfono 911

Establecimientos
EN BILBAO
Plaza Circular, 1
Ribera, 5



Máquinas Singer y Wheeler & Wilson para coser
Exclusivas de la Compañía Singer de máquinas para coser

TODOS LOS MODELOS A PESETAS 2,50 SEMANALES

Pídase el catálogo ilustrado que se da gratis

MAQUINAS PARA TODA INDUSTRIA EN QUE SE EMPLEE LA COSTURA.—Se ruega al público visite nuestros Establecimientos para examinar los bordados de todos estilos; encajes, realce, matices, punto vainica, etc., ejecutados con la máquina DOMÉSTICA BOBINA CENTRAL, la misma que se emplea universalmente para las familias en las labores de ropa blanca, prendas de vestir y otras similares.

Establecimientos en todas las principales poblaciones de España



Establecimientos
EN BILBAO
Plaza Circular, 1
Ribera, 5