

Revista Bilbao

MERCANTIL, MINERA, INDUSTRIAL Y MARÍTIMA
Fundada en 1894

Año XVIII

Bilbao 30 de Marzo de 1912

Núm. 888

LÁMPARA EG MAR

-- con alambre irrompible --
Es la mejor del mundo

= A. E. G. - Thomson Houston Ibérica, S. A. =

OFICINAS Y ALMACENES

Calle de Elcano (frente al Circo)

BILBAO

DECAUVILLE

FERROCARRILES PORTATILES Y FIJOS (véase anuncio página V)

MARIANO DE CORRAL

Talleres de Construcciones Metálicas

Construcción de material móvil y fijo para ferrocarriles y minas.—Puentes y armaduras para cubiertas.—Piezas forjadas y estampadas.—Fundición de hierro, acero y otros metales

Compañías de ferrocarriles que tienen en sus líneas materiales contruidos por esta casa

Bilbao á Portugalete.—Norte y Madrid á Zaragoza y Alicante.—Vagones cubas de las «Bodegas Bilbainas».—Bilbao á Durango y San Sebastián.—Luchana á Munguía.—Bilbao á Lezama.—La Robla á Valmaseda y Luchana.—Bilbao á Santander.—Castejón á Soria.—Villaodrid á Rivadeo.—Bilbao á las Arenas y Plencia.—El Astillero á Ontaneda.—Cantábrico de Santander y otros muchos ferrocarriles mineros y fábricas, como las de Castro-Alen, Mutiloa, Hulleras de Sabero, Minas de Heras y de Nueva Montaña de Santander, La Basconia y Altos Hornos de San Francisco.—Tranvías de San Sebastián á Rentería y de Bilbao á Durango y Arratia.—Tranvía de Linares.—Ferrocarril de Teberga á Trubia.—Andoain á Plazaola.—Aznalcollar á Sevilla.—Cala á Sevilla, etc., etc.

Pidanse informes de esta Casa á los señores Ingenieros de las Compañías ferroviarias antes de decidir sobre los pedidos de materiales.

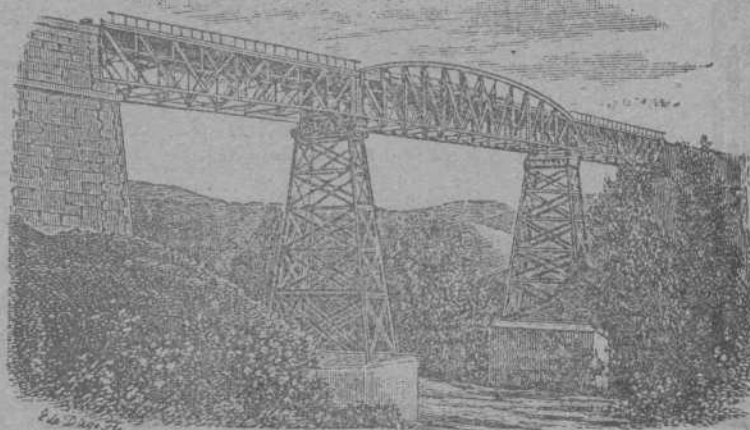

DIRECCIÓN TELEGRÁFICA: CORRAL, BILBAO

Carlos Hoppe y Compañía

CORREDORES MARÍTIMOS Y JURADOS

CONSIGNATARIOS DE BUQUES

Fletadores—Comisiones—Consignaciones—Representantes de la Dampfschiffahrts **Neptun** con servicio regular de vapores entre *Amberes, Rotterdam* y el *Norte de España* y viceversa, admitiendo carga directamente para dichos puertos, y con transbordo para los principales del mundo.—Línea regular de vapores entre Nueva York y Bilbao.—Agentes Generales de las Compañías de Seguros Marítimos, Fluviales y Terrestres.

La Mannheim y La Nord Deutsche
y de la Compañía de Seguros contra incendios y sobre la vida

"The Liverpool & London & Globe"

COMISARIOS DE AVERÍAS

Casas en Santander, San Sebastián y Pasajes.—En Bilbao, Alameda Mazarredo, 1, T. 111

Fundiciones de Molinao

Pasajes (Guipúzcoa)

FUNDICION DIARIA DE HIERRO Y METALES

Columnas, Balcones y demás piezas de construcción

TALLERES DE AJUSTAJE

TRANSMISIONES, PRENSAS, TRITURADORAS, HORNOS PARA PANADERÍA, MALACATES, ETC. ETC.
Y TODA CLASE DE REPARACIÓN DE MAQUINARIA

GRANDES ALMACENES DE MADERAS Y TALLERES MECANICOS

Castro y Compañía, S. C.- Avilés

PINO DEL NORTE—TEA DE AMÉRICA—TABLA DE FRANCIA—GALICIA—MOLDURAS—ETC.

SUCURSAL EN BILBAO

PLAZA DE URIBITARTE

Teléfono núm 1 204

Stè. Glè. des Ciments Portland de Sestao y C.^a Anónima del Hormigón Armado FUSIONADAS

Dirección y Administración: San Sebastián, calle de San Bartolomé, núm. 1.^o

Los mejores cementos y los de mayores resistencias empleados en las obras de los puertos de Ceuta, Motrico, Navia, Sevilla, Castro Urdiales, por las Compañías de F. C. de M. Z. A., Norte, de Bilbao a Santander y otras Empresas importantes

ESTUDIOS — PLANOS — PRESUPUESTOS GRATIS

350 obras ejecutadas, en ejecución ó contratadas en 137 meses. — Dirección telefónica y telegráfica: Cementao

Laboratorio Químico

de

A. AMOUROUX
Ingeniero Químico

y

L. FONTAINE
Ingeniero Agrónomo

Especialidad de análisis minerales y metalúrgicos

HUELVA

CALLE DE SEVILLA 11
Y 22 DUPLICADO

Abonos, Aguas, etc.

Arbitrages

Contratos a precios reducidos

BILBAO

17, CALLE COLÓN DE LARREA, 21

SOCIÉTÉ ANONYME WESTINGHOUSE

Domicilio social: PARIS.—7, Rue de Berlin

Nueva lámpara WESTINGHOUSE de filamento metálico

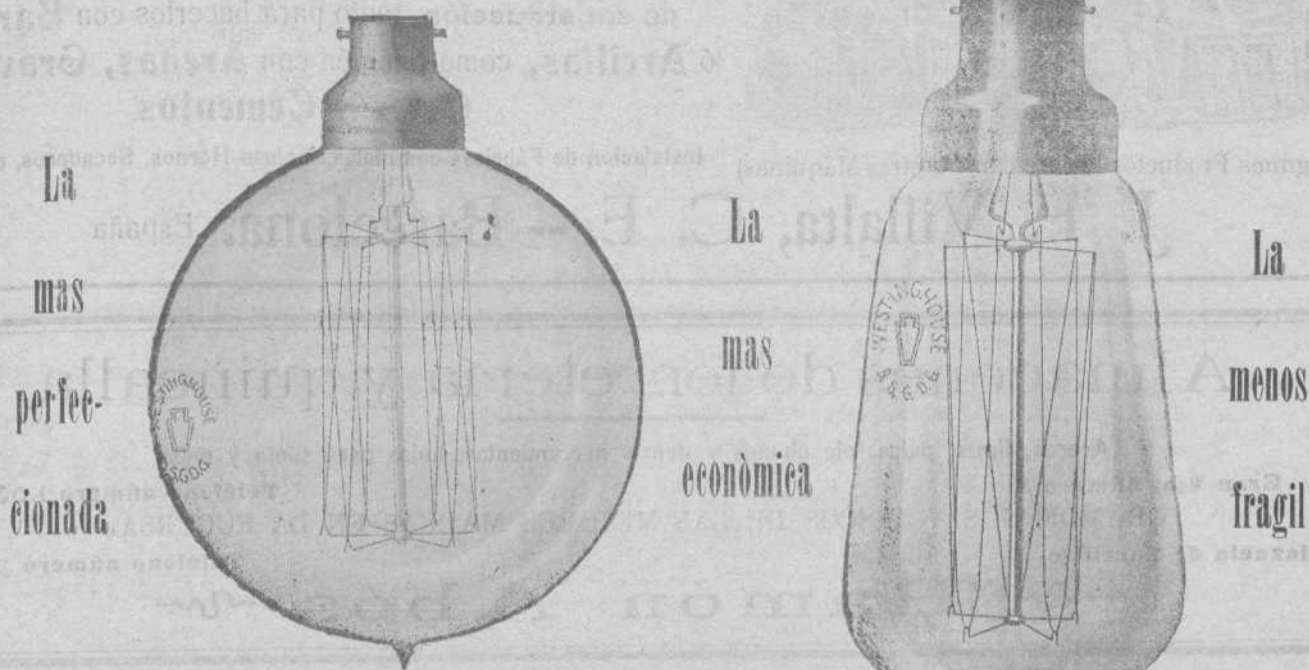

Maquinaria eléctrica en general.—Turbinas de vapor.—
Condensadores de vapor.—Motores de gas.—Contadores.—
Arcos.—Carbones, etc.

Agencias en Barcelona, Valencia, etc.— Agencia en Bilbao: Sres. Ortiz y Abásolo, Ingenieros, Ibañez de Bilbao, 8, 1.º

CANIVELL HERMANOS

IMPORTACIÓN & EXPORTACIÓN

Espartero, 11.—BILBAO

DROGAS Y PRODUCTOS QUÍMICOS PARA LA FARMACIA, LA INDUSTRIA Y LAS ARTES

BASALDUA

ARTÍCULOS DE CONSTRUCCIÓN
Sociedad Anónima
H. de Amézaga, 20 --BILBAO

EL MEJOR SURTIDO Y Á PRECIOS DE FÁBRICA

Azulejos—Baldosas—Cocinas—Fregaderas—Chimeneas—Papeles pintados—Bañeras—Inodoros—Bidets
Lavabos—Pinturas—Cubiertas—Yesos—Cementos

Previo estudio y presupuesto, esta casa se encarga de la instalación completa de aguas, gas, calefacciones, ascensores, trabajos de pintura y empapelados, instalaciones eléctricas é instalaciones sanitarias.

Pidase catálogos, muestras, estudios y presupuestos: GRATIS

CAMPOS ELISEOS DE LOGROÑO

Grandes criaderos de árboles frutales y maderables para caminos, carreteras, paseos y ornamentos.
Viveros y plantaciones en Logroño y Lardero

Vides americanas, estaca ingertable, estaquilla de vivero, barbados é ingertos tempranillo y otras clases

Director propietario: **Rafael León**, Primeros premios en la Escuela de Agricultura

Dirección Telegráfica y Telefónica.—RAFAEL LEÓN, Logroño

(Pedir catálogo)



(Algunos Productos hechos con nuestras Máquinas)

Hightown Brick & Block Machinery

Maquinaria moderna para fabricar **Ladrillos, Tejas, Baldosas, Tubería** y demás materiales de construcción, tanto para hacerlos con **Barros** ó **Arcillas**, como también con **Arenas, Gravillas, Cales y Cementos**

Instalación de Fábricas completas, incluso Hornos, Secaderos, etc., etc.

J. F. Villalta, C. E. -- Barcelona. España

Almacenes de ferretería y quincalla

Aceros, limas, palas, picachones y demás herramientas, hules para suelo y mesa

Gran Vía, número 8

Teléfono número 1.001

GRAMÓFONOS Y DISCOS DE LAS MEJORES MARCAS EN LA SUCURSAL

Plazuela de Santiago

Teléfono número 1.002

~ Ramón Abós ~

Bodegas Mariano Bilbao é Hijo Vinos de Exportación - Bilbao

POSTES Y TRAVIESAS INYECTADAS CON CREOSOTA POR EL PROCEDIMIENTO RÜPING

Postes para transportes de energía eléctrica, teléfonos y telégrafos.

Traviesas para ferrocarriles y tranvías.

ENVASES DE CHAPA NEGRA, GALVANIZADOS Y ESTAÑADOS

fabricados sin remaches, los más empleados para el transporte de Alcohol, aceite, leche, etc.

Barriles para PASTEURIZACION DE LECHE Y CERVEZA

MATERIALES REFRACTARIOS DE TODAS CLASES

Dirigirse á : **DUBOIS Y C.^a**

Rodríguez Arias, 1 — Apartado n.º 187

BILBAO

Fried Krupp A. G.-Grusonwerk

MAGDEBURG.-BUCKAU (Alemania)

Maquinaria para el beneficio de minerales, molinos y trituradoras para toda clase de materias.

Grúas á vapor, hidráulicas y eléctricas, Cargaderos mecánicos

Instalaciones completas de fábricas de cemento, material refractario, abonos minerales, aceites, linoleum, gomas, cables, material de plomo, etc.

Representante para el Norte de España:

LEOPOLDO LEWIN.—San Sebastián

Bruselas 1910: Grand Prix. Buenos Aires 1910: Grand Prix.

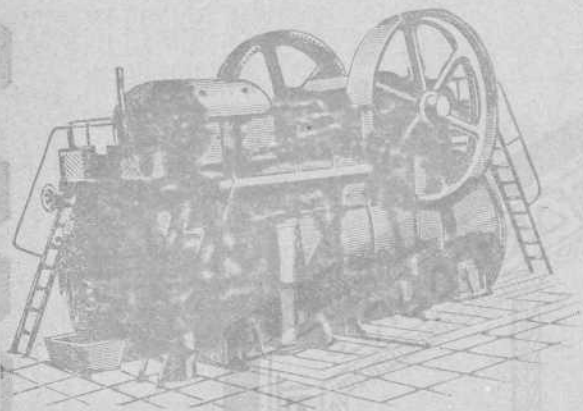

HEINRICH **LANZ** MANNHEIM.

SEMIFIJAS

de vapor recalentado con distribución por válvulas «Patente Lentz».

La fuerza más moderna, sencilla y económica. Desde 8 hasta más de 1000 HP.

Representante general:

OTTO WOLF, Plaza Cataluña, 9, Barcelona.

Encalar económicamente



puede V. tan solo si emplea la máquina "Fix". Hace mas trabajo que 20 albañiles con la brocha. No se necesitan andamios. Prestará á V. inestimables servicios, tambien, para alquitranar, desinfectar, sulfatar, pintar, etc. Cada dia encontrará nuevas aplicaciones. Muchos miles funcionando. Precios: Pts. 100 á 250. Cada comprador es un propagandista entusiasta. Pida V. hoy mismo un catálogo (mencionando este anuncio) al importador exclusivo para España: MATTHS. GRUBER, Iturriza 7, BILBAO.

MATTHS. GRUBER, Iturriza, 7, BILBAO

Representante General para el Centro y Norte de España de las importantes casas constructoras de Material y Maquinaria para minas.

Frölich y Klüpfel en Unterbarmen (Alemania) y Stephan, Frölich y Klüpfel en Scharley (Alemania)

- Ventiladores para minas
- Compresores de aire
- Tornos de extracción
- Barrenos neumáticos
- Máquinas de barrenar
- Retretes y depósitos de agua para minas
- Tubos patentados para el relleno hidráulico
- Tubos de ventilación

PEDID OFERTAS Y PRESUPUESTOS

Padró Hermanos. - S. en C.

Sucesores de Luis Alberni

Manresa (P.^a Barcelona)

Fábrica de cabos algodón peinados blancos y color para la limpieza de máquinas

Se remiten muestras y precios franco destino á quien lo solicite.

NOTA. Se admiten agentes mediante una comisión para la venta de los mismos.

Corresponsales del Banco de España

Teléfono 43. - Telegramas: ALBERNI

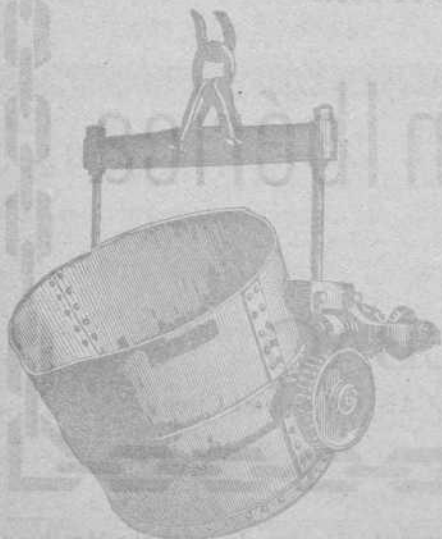

ARSENIO ALONSO

Oficinas y Depósito:

HURTADO DE AMEZAGA, 6

Teléfono 1.298.-Bilbao

Gran Almacén de Accesorios y Maquinaria

con especialidad en el ramo de fundición



Turbo-dinamos, Turbinas hidráulicas
 Transportes de fuerza
 Dinamos, Motores, Transformadores, aparatos
 de caldear y toda clase de material eléctrico
 adaptable á diferentes industrias

A. E. G.-Thomson Houston Ibérica
 Sociedad Anónima

ESTUDIOS
 Y PRESUPUESTOS GRATIS

BILBAO
 CALLE DE ELCANO (frente al Circo)



De utilidad para los mineros, navieros, industriales, comerciantes y personas de negocio en general.

Revista Bilbao

FUNDADA EN 1894.

Director Propietario

Luis Ruy-Wamba



PRECIOS DE SUSCRIPCIÓN

Bilbao, trimestre.... Ptas. 3,00
 Provincias año..... 16,00
 Extranjero, id..... Ptas. 34,00
 Número suelto Ptas. 0,50
 Idem atrasado 1,00
 Se publica los sábados

Redacción y Administración: Barcoeta Aldamar, 8

CORRESPONSALES:

LONDON E. C. - Walter Judd, Ltd.
 5, Queen Victoria Street
 BERLIN.—Mr. Rudolf Mosse
 Jerusa'emer Strasse 46/49

PARIS.—John F. Jones y C.^a
 81, bis, Faubourg Montmartre
 BARCELONA—Roldós y C.^a
 Rambla del Centro, 37

PRECIOS DE ANUNCIOS

Ofertas y demandas.. Ptas. 1,00
 Anuncios oficiales ... 1,00
 Para los demás anuncios
 pídase tarifa
 Pago adelantado

Instalación para descargar mediante cubeta-drag y para transportar

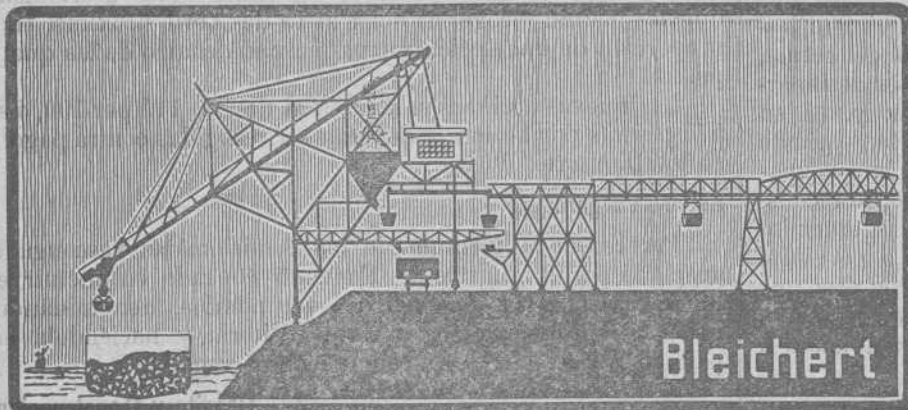

Bleichert

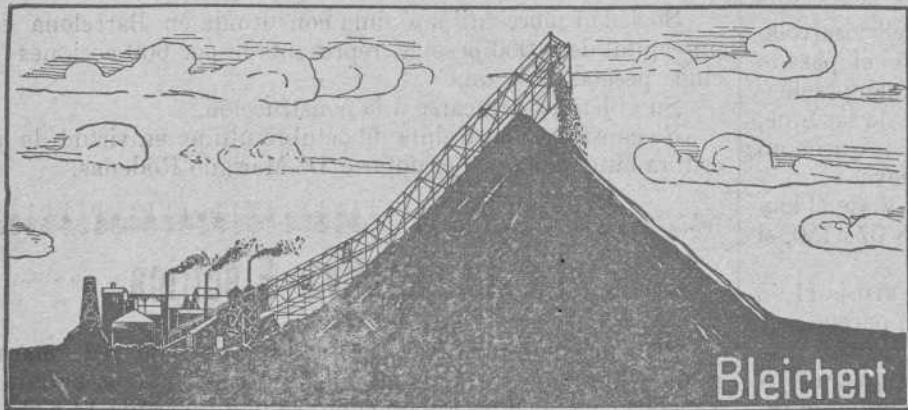

Bleichert

Tranvía aéreo patentizado para formar escoriales y amontonar ripios

A. Bleichert y C.^a

London - Leipzig - Paris

VIAS AEREAS

-- INSTALACIONES --
 TRANSBORDADORAS

Grúas de cable

FAJAS TRANSPORTADORAS

-- INSTALACIONES --
 DE TRANSPORTES

DE TODAS CLASES

Representantes:

José y Juan de Goyoaga

Plaza Circular, 4. — BILBAO

Registro de Patentes

— Marcas, Nombres Comerciales, etc., en España y Extranjero —

REGISTRO INTERNACIONAL DE MARCAS

Informes Comerciales -- Gestión y Cobro de Créditos

Centro de Información Internacional

Teléfono 1.314 Apartado de Correos, núm. 7

Ledesma, núm. 5.—BILBAO

CRÓNICA MERCANTIL É INDUSTRIAL

Yacimientos argentíferos de Monesterio

En París, y para dedicarse á la explotación y estudio de varias concesiones argentíferas, sitas en Monesterio (Badajoz) se ha constituido esta nueva Empresa, cuyo capital social se ha fijado en 650.000 francos, dividido en 1 300 acciones de á 500 francos una, de las cuales 700 se han entregado en pago de aportaciones y el resto se ha suscrito desembolsándose un 25 por 100.

MARCA



REGISTRADA

Sömme & Sundt, Bilbao. Hurtado de Amézaga, 1

ALMACEN DE MAQUINARIA Y TALLER DE CONSTRUCCIONES

Correas transportadoras de mineral, etc., de calidad superior

Gran surtido
de **Correas**
de **Balata-Atlas**
y de **Cuero**.
Calidad superior

Motores Marinos
á Petróleo
Noruegos, Tipo **Grey**,
seguros como
máquinas de vapor
Motores eléctricos
de Norsk Elektrisk
Brown Boveri

Maquinaria
para Fábricas de
Conservas
y para
Molinos harineros

Molinos
trituradores
para minerales
y otras materias
Desintegradores

La Hidroeléctrica Española y el Salto de Bolarque

El 9 de Noviembre de 1910 celebraron ambas Empresas un convenio sobre la distribución del fluido en Madrid, y, transcurrido un año, Bolarque declaró rescindido el contrato, acudiendo a la Española á los Tribunales.

En este pleito se ha dictado por el Juzgado de primera instancia del distrito de Palacio auto con fecha 15 del actual, concediendo las medidas de prevención en los bienes de Bolarque, que solicitaba la Española en su demanda; y, en su virtud, se dispone la anotación preventiva de la de la demanda en la inscripción que de los bienes inmuebles de Bolarque aparezca en el registro de la propiedad correspondiente; se reconstituye, con intervención judicial, el Comité que, para entender en la celebración de contratos de suministro, creó el concierto hoy en litigio, y se establece, de acuerdo también con éste, que ambos contratantes habrán de utilizar como única Compañía distribuidora la «Cooperativa Electra Madrid», prohibiendo á Bolarque la celebración de contratos por sí solo.

Banco de Valencia

Este importante Banco continúa normalmente el desarrollo de sus operaciones, las cuales alcanzaron durante el pasado ejercicio un movimiento general de 74,75 millones de pesetas.

Los beneficios ascendieron á 56.237,59 pesetas, de las que, deduciendo los gastos, que suman pesetas 43.692,74, queda un líquido de 12.544,85 pesetas, que pasa á cuenta nueva.

El capital social se fija en 10 000 000, pero como de él hay sin emitir 5 899 000 y en poder de los accionistas 3.075.750, el capital en circulación es de pesetas 1 025.250.

El balance, cerrado en fin de Diciembre último, arroja 11,98 millones, ascendiendo el fondo de reserva á 55.000 pesetas.

Dada la indudable competencia financiera de las personas que figuran al frente de esta entidad, de esperar es que, mejoradas las condiciones de aquella plaza, obtenga en breve el capital la remuneración deseada.

Sociedad anónima Los Amigos

Para dedicarse á la compra, venta, denuncia, concesión, arrendamiento y explotación de minas de todas clases, especialmente la denominada *Isabel*, situada en término de Cenicientos, que ha arrendado la Sociedad, y además cuanto se relacione con la minería, y en general toda clase de operaciones mercantiles é industriales, se ha constituido en Madrid esta nueva empresa.

El capital social es de 1.000.000 de pesetas, divididas en 20 000 acciones de 50 pesetas, de las cuales 500 son nominativas ó de fundador y 1.500 al portador.

El primer Consejo de Administración lo compondrán los Sres. D. Agustín Llorente, presidente; D. José Alcalde, administrador; secretario, D. Argemino Blanco, y director técnico, D. Manuel López.

Bilbao á Portugalete

El Consejo de Administración de esta Compañía ferrocarrilera ha acordado ampliar el capital social de la misma, poniendo en circulación las 2.000 acciones de á 500 pesetas existentes en cartera, ofreciéndolas en primer término á los accionistas, quienes podrán recogerlas del 1 al 15 de Abril próximo, en la proporción de una acción nueva por cada cuatro de las que ya posean.

Las nuevas acciones se emiten al tipo de 115 por 100, ó sea 575 pesetas por acción, y deberán ser recogidas contra pago de su total importe.

Estella-Vergara

Parece que la fórmula de los comisionados vascongados, aceptada por el ministro de Fomento consiste en incluir esa línea en el plan de ferrocarriles secundarios, denominándola ferrocarril de Estella á Vergara por Vitoria, y haciéndola empalmar con la línea de Durango á Zumárraga.

Crédito y Construcciones

Sociedad mercantil anónima constituida en Barcelona con un capital de 3 000 pesetas, representado por 600 acciones de cinco pesetas cada una.

Su objeto es dedicarse á la construcción.

Se constituyó en treinta de octubre último en virtud de escritura autorizada por el notario D. Mariano Ródenas.

La Cooperativa Eléctrica

Se consigna en la Memoria que los gastos de red, maquinaria y fabrica, por aumento de servicio, han ascendido á 12.368,42 pesetas; en reparaciones se han invertido 14.635,13.

Da cuenta del laudo de amigables componedores en las diferencias con un asociado, así como de las negociaciones seguidas para alumbrado de la Sociedad Babinia y del Club Náutico.

Indica que va á establecer postes de hormigón en la vía pública.

Hace un elogio del personal y especialmente del director señor Malo de Molina, y consigna que el premio instituido por el señor Fort al obrero que más se distinga, le correspondió, previo sorteo, á Salvador Carrión, que percibió 107,85 pesetas.

Los beneficios líquidos obtenidos ascienden á 95.169,34 pesetas, que se han distribuido: 54.385,12, á dividendos de 6 por 100 á las acciones; 3.274,46, para impuestos; 2.800, á amortización de la fabrica; 5.000, de contadores; 10.000, de la red; 17.518, de la maquinaria; 1.391,32, de recibos incobrables; 300, de mobiliario y 500,44, de laboratorio.

Construcciones, Instalaciones y Reparaciones Electro-Mecánicas

MAQUINARIA, APARATOS Y MATERIALES ELECTRICOS

INSTALACIONES COMPLETAS PARA MINAS

Oficinas técnicas—Almacenes—Talleres

R. DE EGUREN

INGENIERO

Gran Vía, 35
BILBAO

Comercio hispano-yanqui



Hon. Louis J. Morilla

(Cónsul de los Estados Unidos en Bilbao)

El Sr. Cónsul de los Estados Unidos de Norte América en Bilbao, Hon. Louis J. Morilla, en el poco tiempo que lleva entre nosotros, ha tomado excelentes orientaciones á fin de estrechar las relaciones comerciales entre Bilbao y aquella gran República.

A este objeto, nuestro distinguido amigo, ha celebrado muy interesantes conferencias con personalidades prestigiosísimas, sacando, de aquéllas, enseñanzas muy favorables para llegar, en plazo breve, al mayor intercambio de productos entre ambos países.

Forzoso nos es decir que, hasta el presente, ningún Cónsul yanqui había tomado iniciativa alguna encaminada al fin que indicamos. Por eso la actitud del Sr. Morilla nos es doblemente simpática y por eso nos hallará dispuestos siempre á apoyarle y secundarle en sus planes de expansión comercial.

Indudablemente el Gobierno de Washington, al otorgar su

representación en esta plaza en persona tan culta, activa y laboriosa como el Sr. Morilla, ha dado un alto ejemplo de buen saber, pues sólo con temperamentos como el del actual Cónsul de los Estados Unidos, se logra vincular amistades y negocios recíprocos.

El Sr. Morilla, según hemos oído, está estudiando un vasto plan de negocios sobre la base de capitales yanquis. No se le oculta que Vizcaya es país abonado para el fomento de nuevas y grandes industrias, y, al efecto, se interesa por conocer al detalle varios negocios mineros, ferroviarios y de banca, proponiéndose, además, importar á esta plaza maquinaria y productos yanquis, en competencia con las grandes industrias alemanas, francesas é inglesas, que en la actualidad monopolizan los mercados de Europa.

Mucho celebraremos que nuestro comercio de hoy, casi insignificante, sea muy pronto ensanchado en sus distintas manifestaciones.

Minas del Casillo de las Guardas

De la Memoria que el Consejo de Administración de esta Sociedad minera presenta á la Junta general de accionistas celebrada hoy, tomamos, los siguientes datos, referentes al ejercicio de 1911.

La Sociedad ha construído una nueva instalación de trituradoras; ha terminado la ampliación de la maquinaria de demuestras, la central de fuerza y el dique de aguas, y ha introducido algunas modificaciones en los canales de cimentación.

Ha construído 135 casas para viviendas de obreros en vista del aumento en el número de éstos debido á la mayor producción.

También ha hecho otras varias obras para atender á los aumentos futuros.

Por todos estos conceptos ha invertido: en investigaciones 12.620,94 pesetas; en preparación general 34.372,84; en preparación del pozo 13 490 206,47; en inmuebles 73.599,16 y 146 217,79 en instalaciones.

La producción ha sido de 98.558 toneladas de piritas y 113 962 kilogramos de cáscara de cobre; contra entregas de 108.288 toneladas de piritas crudas, 27 593 toneladas de piritas calcinadas y 130.483 kilogramos de cáscara.

Las utilidades ascienden á 499 481,07 pesetas, á cuenta de las cuales se repartieron en 1^o de Octubre como primer dividendo 180 000 quedando disponible 319.781,07; de éstas propone el Consejo que se destinen 180 000 al pago de otro dividendo complementario, y las restantes 139.781,07 á los impuestos de los dividendos y amortización de parte del saldo deudor procedente de años anteriores.

Gran Premio Exposición Bruselas 1910

MADRID:

Barquillo, 33

WEISE Y MONSKI

BILBAO:

Gran Vía, 1

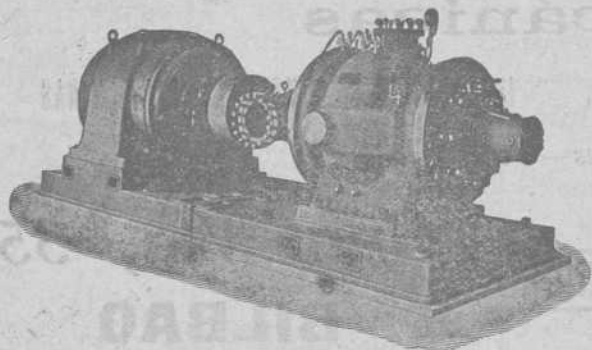

BOMBAS CENTRÍFUGAS
y de pistón para todos usos
BOMBAS de vapor DUPLEX
COMPRESORES de aire

Gran Premio Exposición Bruselas 1910

Los efectos de la huelga inglesa

en nuestras industrias

Con este epígrafe publica nuestro ilustrado colega *La Gaceta del Norte* la siguiente información acerca de las disponibilidades de carbón inglés en algunos de nuestros más importantes centros fabriles y que por su interés trasladamos a nuestras columnas:

ALTOS HORNOS

Esta importante industria metalúrgica es á la que primordialmente afecta la huelga por consumir unas 350 000 toneladas de carbón inglés anualmente.

No ha faltado previsión para afrontar las eventualidades de la huelga, pues, además de tener, al surgir aquella, carbón para unas cuatro semanas, hizo pedidos de importancia á Asturias y Alemania; pero por circunstancias especiales no han llegado los pedidos, habiéndose así agotado las existencias.

Por esta causa han tenido que apagarse dos hornos de los cinco que tiene la fábrica y reducir la marcha de los restantes, ocurriendo lo mismo en los demás servicios en que el carbón entra como factor principal.

También ha sido necesario suspender los trabajos dos días por semana en gran parte de la fábrica, á fin de sostener todo el personal, sin despidos sensibles.

Esta es la situación actual de las fábricas de Altos Hornos, de transcendencia suma por las derivaciones que puede originar.

Quizá esté relacionado con el problema de solucionar la falta de combustible el viaje del Sr. Goyoaga á Londres.

LA BASCONIA

Es otra de las más importantes fábricas de Vizcaya y á la que también afecta mucho la actual huelga.

Su situación, en verdad, no es muy desahogada.

Desde que estalló la huelga inglesa empezó el prudente sistema de las economías, sin alterar la normalidad de los servicios, así como la del personal.

Ultimamente su situación ha llegado á ser apurada, aun cuando se nos manifestó que de las 280 toneladas de carbón que ayer entraron en nuestro puerto, la mayor parte iba destinado á dicha fábrica.

ASTILLEROS DEL NERVION

De las fábricas La Mudela y San Francisco, que componen estos Astilleros, no hemos adquirido datos concretos.

Únicamente por referencias sabemos que desde hace días

se encuentra en situación poco halagüeña, como los anteriores, y aún se han parado algunos trabajos secundarios.

Sin embargo, se trabaja en todos los departamentos, y el personal de plantilla sigue íntegro, esperándose que, con las medidas adoptadas por la Dirección, se pueda ir sosteniendo la huelga, hasta ver si se soluciona en plazo breve.

SANTA ANA DE BOLUETA

Esta fábrica de fundición se encuentra en situación algo más desahogada.

Tienen reservas de carbón para unos veinte días y aun algo más empleando el sistema de una prudente economía.

Ya hace mucho tiempo que no reciben carbón, sobre todo de procedencia inglesa; pero hicieron un gran pedido de esta nación cuando se oyeron los rumores de huelga, y, además, hace poco tiempo recibieron varias toneladas de carbón de Asturias.

En todos los departamentos se trabaja con regularidad, sin alteración tampoco en el personal.

AURRERA DE SESTAO

También es buena la situación carbonífera de esta fábrica de fundición.

Desde el principio de la huelga se aprovisionaron de carbón, y como el consumo no es grande y se hacen á la vez prudentes economías, esperan poderse sostener mes y medio con las reservas que tienen.

Trabajan todos los obreros y en todos los departamentos con perfecta regularidad.

GRACIA Y COMPAÑIA

Estos talleres de fundición, situados en el muelle de Churruca, cuentan con carbón para bastante tiempo.

Además tienen instalación de fuerza eléctrica para suplir la falta de combustible en caso necesario.

Cree la Dirección asegurada la regularidad en los trabajos todo el tiempo que dure la huelga inglesa, no habiendo sufrido alteración ninguna los trabajos ni el personal.

OTRAS FÁBRICAS

Aducimos algunos detalles de las fábricas más importantes de fundición, que es á las que más directamente afecta la crisis actual, por necesitar mayor consumo de carbón; nos limitamos á decir en líneas generales que otras, como diques Euskalduna, Talleres de Zorroza y Deusto, Trefilería y demás establecimientos siderúrgicos, dependen en gran parte de lo que ocurra en Altos Hornos, pues necesitando recibir de esta fábrica la mayor parte de los elementos necesarios para su funcionamiento, la paralización de Altos Hornos traería consigo la de éstos.

Descargad el cerebro, reservándolo para trabajos
que no admiten substitución mecánica, y usad la

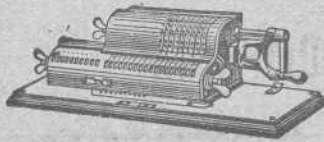

Rapidísima
Infalible
Incansable

Máquina de calcular Brunsviga

Pídase el Catálogo á Guillermo Trúniger & C.º : Barcelona : Balmes, 7

En Bilbao: D. MARCOS MUÑOZ Victor, 6.

Minas de Irún y Lesaca

Anunciada para hoy la Junta general de accionistas, nos ocupamos de la Memoria que abarca el ejercicio último, cuya gestión ha merecido la aprobación de los accionistas.

La cuenta de pérdidas y ganancias acusa en su haber beneficios del ejercicio de 1911 por 240 658 pesetas, que con el remanente del anterior ejercicio da una suma de 339 412 pesetas; de la cual se ha destinado pesetas 105.416 para amortización de gastos de establecimiento; pesetas 11.000 para reserva; 100.000 para dividendo activo ya repartido. Después de otras varias pequeñas asignaciones para varios quebrantos, queda un remanente de 109.712 pesetas.

Es muy importante su capítulo «Situación económica», en que se da idea clara del presente y porvenir de la Sociedad.

La deuda que agobiaba á la Sociedad y que consistía en un crédito abierto á la misma por un Banco local, ha sido amortizada totalmente, llegando así á una situación económica desahogada, libre de la citada obligación.

Consumada la venta del ferrocarril por 1 500 000 pesetas y cobrado el primer plazo, el capital actual de cinco millones de pesetas, quedaría reducido á 3.403.742 pesetas

El Consejo está muy esperanzado de la explotación del excelente filón «Miazuri» que por las labores que están efectuando dará mucho mineral, además de los rendimientos de los filones San Pablo, Miagorre y algunos otros.

También espera mayores beneficios por los menores gastos de administración y explotación, pues el nuevo contrato de arranque ha sido hecho con una rebaja de 0,25 pesetas por tonelada, y por la enajenación del ferrocarril, que ya no exigirá los gastos de su atención.

Por lo expuesto se saca en consecuencia la activa gestión y buena administración del Consejo de la Sociedad de Irún y Lesaca.



Sociedad «Aurrerá»

La Memoria aprobada en reunión de ayer refiere que las utilidades líquidas son representadas por pesetas 172 696, de las cuales se han destinado pesetas 48.524 para amortización de fábrica, y 105.320 pesetas á los accionistas por reparto de dividendo de 8 por 100.

No han sido mayores los beneficios de esta Sociedad metalúrgica debido á la suspensión de las labores por los desórdenes habidos en el mes de Septiembre con motivo de la huelga.

Para un capital social de 1.500 000 pesetas tiene la Sociedad una reserva de pesetas 822.630, y acciones en cartera por valor de pesetas 183.675.

SOCIEDAD ANÓNIMA «Collado del Lobo»

SU SITUACIÓN EN 29 DE FEBRERO DE 1912

Activo	Pesetas
Acciones en cartera	250.000,00
Caja y Bancos (Bilbao y Linares).	153.962,26
Coto minero	1.500.000,00
Material fijo	25.882,62
Material móvil	2.210,00
Ganado, carros, etc.	14.211,88
Edificios	8.430,84
Terrenos adquiridos.	33.128,82
Pozo «Cinco Hermanos»	1,00
Pozo «San Blas»	60.000,00
Pozo «Los Dolores»	30.000,00
Pozo «Bilbao»	240.010,80
Pozo «Agustina»	3.019,14
Pozo «Vizcaya»	77.716,30
Trabajos de investigación.	63.708,83
Lavadero	10.793,61
Mobiliario	2.297,55
Materiales y efectos.	30.241,40
Gastos generales y sueldos en 1912	9.284,89
Impuestos del Estado » »	10.316,04
Accidentes del trabajo » »	1.654,46
Preparación de labores » »	66.115,05
Explotación » » » »	114.185,49
Gastos de conservación » »	4.235,90
	<hr/>
	2.711.406,88
Depósitos necesarios	175.000,00
Conversión Cédulas	84.007,80
	<hr/>
	2.970.414,68
	<hr/>
Pasivo	
Capital.	2.500.000,00
Productos obtenidos en 1912.	211.406,88
	<hr/>
	2.711.406,88
Acreedores por Depósitos necesarios	175.000,00
Obligaciones especiales	84.007,80
	<hr/>
	2.970.414,68

El Gerente, JOAQUÍN VELILLA.—V.º B.º, El Presidente, EMILIANO DE OLANO.

Pablo Martínez y Compañía

Ingenieros

Antiguos empleados de JUAN WENZEL Y COMPAÑÍA

MAQUINARIA Y MATERIAL ELECTRICO

Luchana, 2.--Bilbao

Teléfono 1.374

Hulleras de Sabero y Anexas

Esta importante Sociedad celebró su Junta anual de accionistas el 23 del corriente, dándose en ésta cuenta de los trabajos ejecutados é ingresos y gastos habidos durante el ejercicio de 1911.

La Memoria contiene datos muy interesantes y refleja opiniones optimistas respecto al desarrollo y porvenir de la Compañía.

Un breve extracto de aquélla dará clara idea de la excelente situación de la Sociedad. Se consigna en el mencionado documento que la relación de las causas que han determinado los resultados señalados en el Balance y cuentas pudieran ser expuestas sin trabajo alguno, con solo insertar una copia casi exacta de cuanto se fijaba en la Memoria del año 1910, toda vez que en el ejercicio que ésta comprende, y en la parte referente á la venta de carbones preparados, continuaron siendo las mismas las condiciones del mercado, sufriendo pequeña variación respecto del arranque.

De otra suerte tampoco ha existido diferencia mencionable en la cantidad de carbones vendidos, y el mayor beneficio, de pesetas 13.000 en números redondos, que representa este extremo para el último ejercicio, relacionado con el de 1910, proviene del cuidado tenido para aminorar los gastos de la explotación general.

Otro dato que demuestra el interés especial del Consejo en que el capítulo de gastos por todos conceptos comprenda solamente aquellos que sean los estrictamente necesarios en los momentos actuales de desenvolvimiento de la Sociedad, es que habiendo sido mayor en 4 000 toneladas la cantidad de carbones arrancados, y, por tanto, el gasto de ese capítulo mayor, en el importe que ese tonelaje representa, el beneficio general de este año sea superior en la cantidad antes señalada.

Siguiendo la Compañía un plan económico, que, si priva por ahora de la remuneración al capital con el reparto de dividendos activos, y cuyo sacrificio pasajero resulta pequeño, ante la realización de obras de preparación de las minas en forma tal que llegada su terminación puede asegurarse que esta Sociedad cuenta con una instalación de lo mejor que exista en España, á la altura de las del Extranjero, capaz de rendir productos que compensen con exceso á las privaciones y trabajos que hasta el presente se vienen ocasionando, ha dispuesto de una parte de los beneficios del ejercicio, que han sido necesarios á la prosecución de esos trabajos.

Todavía en el ejercicio de 1912, en el cual espera dar término á la nueva instalación, se hará preciso el empleo de cantidades importantes, y, en atención á ello, la Junta adoptó el acuerdo de que el saldo aproximado que resulta de descontar 87.000 pesetas del total de beneficios del año representado por pesetas 231.000, ó sea la cantidad de 144.000 pesetas en nú-

meros redondos, se destine á las obras de la nueva instalación en la parte que de ella se haga necesaria.

Extracto de la cuenta de pérdidas y ganancias —Debe: Cupón de primero de Julio de 1911, pesetas 98 750; idem de primero de Enero de 1912, 98 750; Amortización de 100 Obligaciones, 50.000; impuesto satisfecho por cotización de Acciones, 4.308,52; Quebranto en negociaciones de Letras, 6.327,53; pérdida sufrida por venta de valores, 4.360,16; beneficio líquido, 231.724,53. Total pesetas, 494.220,74

Haber: Beneficio obtenido en la cuenta de Almacén de carbones, pesetas 419.850,78; idem en la cuenta de Alquileres y Fincas rústicas, 6.728; idem en la cuenta de Contrato de fabricación de cok, 4.261,10; idem en la cuenta de Intereses de valores, 1.848; idem en varias cuentas, 4 688,46; remanente de beneficios del ejercicio anterior, 56.844,40; Total, 494 220,74 pesetas.

Se han extraído durante el año 1911, 132.767.620 kilogramos de carbones, con una pérdida por la preparación mecánica de 22,47 por 100, ó sean 102 930.746 kilogramos.

Construcciones Metalicas de Mariano de Corral

Es una de las industrias que honran el trabajo nacional.

Se fundaron modestamente en 1881 y hubieron de sostener una gran lucha contra la industria extranjera.

Entre los triunfos alcanzados por la inteligente tenacidad del Sr. Corral, figuran varios suministros concedidos en concursos á que acudieron casas inglesas, alemanas, belgas, francesas y norteamericanas.

En el concurso iniciado por los ferrocarriles de La Robla fué la casa del Sr. Corral la encargada de construir 110 vagones.

En otros varios concursos abiertos por otras Compañías de transportes ferroviarios, ha alcanzado la Casa bilbaína la merecida preferencia que obtuvo en el de La Robla á Valmaseda. Consignaremos únicamente un expresivo párrafo de las noticias publicadas hace años por la Prensa de Sevilla y copiados de una de las primeras Memorias anuales de la Compañía del ferrocarril y minas de Cala. Dice así:

«Examinadas las diferentes proposiciones que para el suministro de material hacían diferentes Casas nacionales y extranjeras, se eligió la de D. Mariano de Corral, con quien se han contratado en buenas condiciones 150 vagones para mineral de 15 000 kilos de carga cada uno, 12 plataformas, 12 vagones bordes altos, 14 cubiertas, 3 furgones, 4 coches mixtos de primera y segunda, 4 de tercera y un coche-salón.»

Para esta Compañía ferroviaria y para sus minas ha sido construido por la Casa Corral casi todo el material fijo y móvil que emplea en sus explotaciones, figurando entre el fijo un

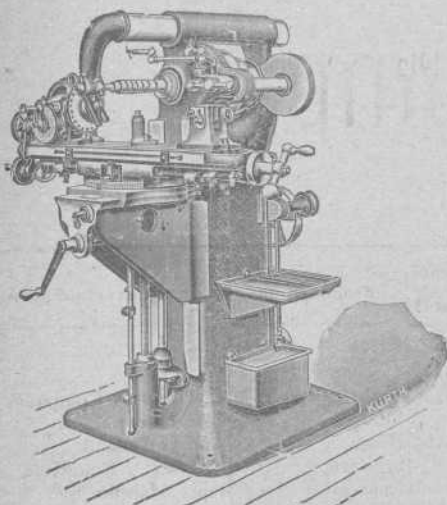

ARCADIO D. de CORCUERA y C.^a

Sucesores de Juan Caballero

Gran Vía, 36

Teléfono 801

Grandes Almacenes de Maquinaria, Herramientas y Accesorios

Máquinas, Herramientas, Accesorios y Materiales para Astilleros, Ferrocarriles, Minas, Fundiciones, Forjas, Talleres de construcción, etc., etc.

Las mayores existencias en ejes comprimidos para transmisiones, sillas, cojinetes de engrase automático, poleas de chapa de hierro y madera, correas, etc., etc.

Precios sin competencia

cargadero de mineral que llamó grandemente la atención de los técnicos y que tiene una longitud de 234 metros.

Este cargadero, dotado de un aparato basculador que funciona con suavidad con un vagón de 20.000 kilos de peso total, descarga cuarenta vagones por hora, y está, puede decirse, á la cabeza de los que, con menor coste, realizan mayor trabajo. En siete años transcurridos desde que está instalado nada se ha gastado en averías, salvo el natural desgaste que proporciona el uso.

Ha ideado también el Sr. Corral un aparato para la descarga y cierre automático de puertas de vagones tolvas de todos sistemas que economiza un 50 por 100 de las indicadas operaciones.

Y figura también un procedimiento de construcción de vagones mixtos con bogias, ó carros giratorios con el fin de que pasen los vehículos con toda facilidad y seguridad desde una vía estrecha de un metro de anchura á una vía normal de un metro 67 centímetros, ó viceversa.

Para ambos inventos, que tuvieron en las pruebas prescritas por la ley satisfactorios resultados, y que han merecido elogios de ingenieros y empresas, fueron obtenidas las correspondientes patentes de invención.

Añadiremos que el vagón Tolva sistema Corral, ha venido á resolver un problema en cierta clase de transportes, pues reúne todas las ventajas que pueden desearse y que son las siguientes: espacio reducido y centro de gravedad bajo cierre sencillo, automático y seguro; facilidad, rapidez y poco esfuerzo en la maniobra; mecanismo permanente por carecer de órganos delicados como son: sinfines, tornillos, ruedas, cremalleras etc., que llevan otros sistemas.

Otra especialidad de la Casa constructora de que nos ocupamos son los vagones-cubas y los vagones-cisternas.

La importante Sociedad «Bodegas Bilbainas» fué la primera que el año 1902, encargó diez vagones de esta clase provistos cada uno de una gran cuba capaz para 140 hectolitros de cabida.

Posteriormente han sido muchos los encargos que han hecho la citada Sociedad y otras Casas dedicadas también al negocio de vinos, ó al de petróleos en gran escala; y se han construido vagones con una sola cuba y con dos cubas, que circulan actualmente por todas las líneas férreas de España.

Llevan construídos los talleres de D. Mariano de Corral, desde su fundación, 6 000 coches y vagones, siendo éste uno de los datos más elocuentes reveladores de la importancia de esta Casa bilbaína.

EY de Comunicaciones é Industrias Marítimas Nacionales

2.^a Edición Precio UNA peseta

De venta en la imprenta de esta Revista

Banco de Bilbao

Desde el día 1.^o de Abril próximo se pagará á los señores depositantes en este establecimiento los intereses, dividendos y amortizaciones de los valores, cuyo pago está anunciado para la expresada fecha.

Asimismo se pagarán los intereses, dividendos y amortizaciones de los valores cuyo pago ha sido señalado en este Banco por las entidades emisoras

Bilbao, 30 de Marzo de 1912. — *El Secretario, JACOB*
ORTEGA.

Junta Sindical del Colegio de Agentes de Cambio y Bolsa

Esta Junta Sindical, en sesión del día de hoy ha señalado para la liquidación por diferencias de las operaciones á plazo en curso, de valores admitidos á Contratación oficial en Bolsa, los CAMBIOS MEDIOS siguientes:

ACCIONES DE LA SDAD. MINAS DE CALA.	á 98	%
ID. ID. MINERA DE VILLODRID.	á 94	>
ID. ID. HIDROELECTRICA IBERICA.	á 110	>
ID. ID. HULLERAS DE SABERO Y ANEXAS.	á 73	>
ID. ID. COLLADO DEL LOBO.	á 122	>
ID. ID. ANÓNIMA AURRERA.	á 134	>
ID. ID. PAPELERA ESPAÑOLA.	á 71	>
ID. ID. GENERAL AZUCARERA DE ESPAÑA, PREFERENTES.	á 45,25	>
ID. DE LA COMP. ^a DE LOS FERROCARRILES DE LA ROBLA.	á 48	>
ID. CREDITO DE LA UNION MINERA	á 480	>
ID. DEL BANCO DE VIZCAYA.	á 294	>

Material usado

Ofertas

28 Canal para abastecimiento de aguas y producción de fluido eléctrico, á 70 kilómetros de Madrid. La fuerza que desarrollan los saltos que en su canalización se van formando suman 39.000 caballos.

61 Caldera Ideal Premier para vapor, número 12 de 14.500 calorías.

Demandas

63 Cable aéreo «sistema Pohlig». Se compra 30/50 vagone-tas colgantes completos, usados, en buen estado, para aparatos «Universal» de 2 1/2 hectolitros, ó sean para 500 kilos de carga. Diríjanse las ofertas bajo H. 472 B. Haasenstien & Vogler.—Barcelona.

Buques entrados desde el 23 al 29 de Marzo de 1912

IMPORTACION

Núm. de orden	Día	Pabellón	Nombre del buque	Tons. de reg.	CAPITAN	Kilogramos de carbón	Kilogr. de bacalao	Kilogramos de carga total	Procedencia	Consignatario ó corredor
					SUMAS ANTERIORES.	103835060	2082078	130895508		
428	24	Alemán	Achilles.....	580	H. Hammse.....	»	»	308735	Amberes	E. Hoppé y Compañía
429	»	Español	Malaespera.....	1314	E. Allica.....	»	»	»	Burdeos	José Picaza
430	25	Noruego	Segovia.....	873	H. O. Hansen.....	»	407798	459405	Bergen y otros	Andrés Amland
431	»	Belga	Congo.....	1024	V. Potoliege.....	»	»	»	S. Nazaire	Chávarri y Compañía
432	»	Español	Cobetas.....	1372	T. Enciondo.....	»	»	»	Charente	Félix Abásolo
433	»	»	España.....	540	E. Tuya.....	»	»	828	Trieste	Aznar y Compañía
434	»	Alemán	Bavaria.....	2466	H. Hintze.....	»	»	»	Hamburgo	Edmundo Couto
435	»	Noruego	Ageroen.....	596	H. Johansen.....	»	»	»	Oporto	Macleod y Compañía
436	26	Danés	Erik II.....	1202	A. Manhke.....	»	»	»	Rotterdam	Eduardo Salvidegoitia
437	»	»	Uffe.....	1164	J. P. Lorenzen.....	»	»	»	Burdeos	Chávarri y Compañía
438	»	Español	Uriarte núm. 5.....	1268	J. Bengoechea.....	»	»	»	Rotterdam	Uribe y Eguiraun
439	»	Alemán	Bavaria.....	1133	R. Falk.....	»	»	»	Idem	Miguel P. Ferrer
440	»	»	Najade.....	453	A. Bohmer.....	»	»	503950	Amberes	C. Hoppe y Compañía
441	27	Inglés	Deerhound.....	217	A. Jitins.....	»	»	210613	Fowey	Carlos Maruri
442	»	»	Ciscar.....	947	J. Quick.....	»	19490	424030	Hamburgo	R. de Azqueta
443	»	Holandés	Leonora.....	1693	A. Schaap.....	»	»	»	Rotterdam	Tomás Urquijo
444	»	Alemán	Tucuman.....	3036	A. Schulz.....	»	»	»	Hamburgo	Edmundo Couto
445	»	Ruso	Leo.....	1271	W. Lachestron.....	»	»	»	Rotterdam	Erhardt y Compañía
446	»	Noruego	Tordenvoré.....	980	F. H. Lundegaard.....	»	»	»	Nantes	Agencia J. Wild y Comp.ª
447	»	»	Hangastol.....	1278	Ch. Olsen.....	»	»	»	Rotterdam	Chávarri y Compañía
448	»	Uruguayo	Horacio.....	1476	J. B. Zubieta.....	»	»	»	Calais	Miguel P. Ferrer
449	»	Español	Arrechondo.....	1230	I. Pastor.....	»	»	»	Hartlepool	Compañía Algortefia
450	28	»	Ereaga.....	1341	A. Candina.....	»	»	»	Bayona	Tomás Urquijo
451	»	»	Cataluña.....	1439	F. Luzárraga.....	»	»	1314	B. Aires	Bergé y Compañía
452	»	»	Cid.....	1019	F. Puntí.....	»	»	215563	Amberes	R. de Azqueta
453	»	Francés	San Martin.....	759	J. Berquin.....	»	29075	119173	Dunkerque	José L. Olloqui
454	»	Español	Claudio.....	1540	E. Irusquieta.....	»	»	»	Rotterdam	Hijos de Astigarraga
455	»	»	Bachi.....	1337	J. Eguiguren.....	»	»	»	Idem	Idem
456	»	Noruego	Ulabrand.....	1269	O. Kristiansen.....	»	»	»	Idem	Erhardt y Compañía
457	»	Sueco	Myrdal.....	1641	N. J. Olsen.....	»	»	»	Nantes	Edgar J. Turner
358	29	Noruego	Dagrum.....	670	B. Th. Bjornsen.....	»	»	»	Bayona	Miguel P. Ferrer
359	»	»	Norman.....	1194	H. O. Anderson.....	»	»	»	Rouen	El Capitán
					TOTALES..	103835060	2538141	133139119		

CABOTAJE

Núm. de ord.	Día	Aparejo	Nombre del buque	Tons. de reg.	CAPITAN	Kilogramos de carbón	Kilogr. de cemento	Kilogr. de vino	Kilogramos de carga total	Procedencia	Consignatario ó corredor
					S. ANTERIORES.	66866850	555800	4130704	89992958		
324	24	Vapor	Isidoro.....	1176	A. Echevarrieta.....	3088820	»	»	3088820	Gijón	Miguel P. Ferrer
325	»	»	Luarca.....	57	J. Casariego.....	145300	»	»	145300	Idem	E. de Arriaga y Compañía
326	»	Balandra	San Pedro.....	30	P. Egurrola.....	»	»	»	21200	Lequeitio	Viuda de Vicuña
327	»	»	Unión núm. 2.....	20	S. Arrasate.....	»	»	»	8100	Idem	E. de Arriaga y Comp.ª
328	»	Goleta	Santiago Alvarez.....	47	M. Bermúdez.....	»	»	»	80000	Castro Urdiales	Viuda de Vicuña
329	»	Vapor	Cresalubi.....	755	E. Onzain.....	168787	»	»	1687870	Gijón	Aznar y Compañía
330	25	Balandra	Simón.....	28	E. Anduiza.....	»	»	»	»	Bermeo	E. de Arriaga y Compañía
331	»	»	Concha.....	24	S. Astralaga.....	»	»	»	»	Idem	R. de Azqueta
332	»	»	Bizkaya.....	30	J. Fradua.....	»	»	»	»	Idem	Luciano Landáburu
333	»	»	San Juan Bautista.....	23	L. Andonegui.....	»	»	»	3440	Lequeitio	E. de Arriaga y Comp.ª
334	»	Vapor	España.....	450	E. Tuya.....	»	»	»	97157	Gijón y S. Sebas	Aznar y Compañía
335	26	Balandra	Rosario.....	20	J. Urosolo.....	»	»	»	6000	Bermeo	E. de Arriaga y Compañía
336	»	Vapor	Cabo Blanco.....	1857	M. Eguiguren.....	»	»	240595	625244	Barcelona y esc.	Bergé y Compañía
337	»	»	Aurora.....	351	M. Echevarría.....	958000	»	»	958000	Gijón	J. y J. de Goyoaga
338	»	»	Koldobika.....	314	L. Otaola.....	819300	»	»	814206	S. E. de Pravia	Atanasio Aréizaga
339	28	»	Chío.....	266	F. Achurra.....	436000	»	»	436000	Vilés	Idem
340	»	»	María Mercedes.....	122	B. Fernández.....	»	»	»	55389	Gijón y Santander	Francisco García
341	»	»	María Gertrudis.....	56	A. López.....	»	»	»	38192	Pasajes	Idem
342	»	»	Santofña.....	30	S. Taramundi.....	»	»	»	6380	Castro Urdiales	E. de Arriaga y Compañía
343	29	Balandra	Chorrocha.....	16	F. Aranzamendi.....	»	28000	»	28000	Zumaya	Idem
344	»	»	Nueva Unión.....	20	S. Badiola.....	»	»	»	»	Lequeitio	Idem
					TOTALES..	74002140	583800	4371299	98109676		

Buques salidos desde el 23 al 29 de Marzo de 1912

EXPORTACION

Núm. de ord.	Día	Nombre del buque	Tons de reg.	Kilgrs. de mineral	Kilgrs. de lingote	Kilgrs. de vino común	Kilgrs. de carga general	CARGADOR	Destino	Cargaderos	NOMBRE DE LA MINA
S. ANTERIORES				722477660	11380660	2746729	11845926				
376	23	Huanchaco...	2480	"	"	38620	11692	C. Hoppe y Compañía	Valparaiso	P. Exterior	(24 pasajeros)
377	"	Uriarte n.º 4..	1276	3308520	"	2015	781	Aznar y Compañía	Cardiff	Orconera	Cotos de la Orconera
378	"	St. Eloi	1028	2322730	"	"	"	Gustavo Motschman	Calais	F. Belga	Conchas
389	"	Dalbeattie....	819	1000000	"	"	"	Macleod y Compañía	Glasgow	T. Aéreo	Primitiva
380	"	Mizar.....	1219	5124260	"	284	"	Erhardt y Compañía	Rotterdam	Triano	Peñusco de Mendiola
381	"	Bernabé.....	1433	3310210	"	404	"	Echevarrieta y Larrinaga	Idem	Orconera	Parcocha
382	"	Agnes.....	779	1873690	"	80	"	S. J. Dyer J. M. Rivas	Middlesbro	Triano	Triano 1.ª B. Fortuna Martinez
383	"	Lord.....	842	1823370	"	65	"	Agencia J. Wild y Comp.	Stockton	F. Belga	Conchas
384	"	Kataliñ.....	76	182200	"	"	"	Comp. Explt' m. Pepita	Bayona	Galdames	Pepita
385	24	Orinón.....	1540	"	3300000	"	1090	Altos Hornos de Vizcaya	Génova	Sestao	(Lingote)
386	"	Nedenes.....	974	2373580	"	"	"	Erhardt y Compañía	Rotterdam	Orconera	Cotos de la Orconera
387	"	Betis.....	737	"	"	49680	118207	Francisco García	B. Aires	Uribitarte	(19 pasajeros)
388	25	Manuel.....	1530	3244200	"	290	428	Luis Núñez	Rotterdam	Olaveaga	Josefa
399	"	Noordwyk....	1338	3426900	"	184	"	Erhardt y Compañía	Idem	Orconera	Cotos de la Orconera
390	"	Annandale ..	920	2045230	"	"	"	S. J. Dyer J. M. Rivas	Middlesbro	Triano	Triano 1.ª B. Fort.ª Martinez
391	26	Bavaria.....	2466	"	"	201409	1719	Edmundo Couto	Verc. y esc	P. Exterior	(7 pasajeros)
392	"	Fredheim....	665	1513000	"	"	"	Miguel P. Ferrer	Rotterdam	Triano	Petronila y Río Cotorrio
393	27	Congo.....	1024	2029520	"	"	"	Chávarri y Compañía	Amberes	F. Belga	Conchas
394	"	Rhenania....	737	"	"	85669	1218501	Altos Hornos de Vizcaya	Rotterdam	Sestao	(Escorias de hierro etc.)
395	"	Júpiter.....	1303	3298680	"	260	"	Viuda de B. Otero y C.ª	Tyne-Dock	Orconera	Cotos de la Orconera
396	"	Cosme.....	1606	3458580	"	191	"	Echevarrieta y Larrinaga	Rotterdam	Idem	Parcocha
397	28	Ageroen.....	596	"	1380000	"	"	Altos Hornos de Vizcaya	Llanely	Sestao	(Lingote de hierro)
398	"	Tucumán....	3036	"	"	200700	43504	Edmundo Couto	B. Aires	P. Exterior	(124 pasajeros)
409	"	Brünswik....	1348	3470750	"	233	"	Erhardt y Compañía	Rotterdam	Orconera	Cotos de la Orconera
400	"	Uffe.....	1164	2801280	"	"	"	Chávarri y Compañía	Amberes	F. Belga	Conchas
401	29	Achilles....	580	"	5000	"	271583	C. Hoppe y Compañía	Idem	Uribitarte	(General)
402	"	Ciscar.....	947	"	"	"	89	H. de Azqueta	Hamburgo	Idem	(Vía Santander)
403	"	Elantsobe ...	1450	3568320	"	520	419	Sota y Aznar	Newcastle	Orconera	Cotos de la Orconera
TOTALES.				771451780	16065660	3327333	13513930				

CABOTAJE

Núm. de ord.	Día	Nombre del buque	Tons. de reg.	Kilgrs. de mineral	Kilgrs. de lingote	Kilgrs. de hierro y acero	Kilgrs. de hojalata	Kilgrs. de tubos	Kilgrs. de alambre	Kilgrs. de harina	Kilgrs. de vino	Kilgrs. de carga total	Destino	Cargadores
S. ANTERIORES.				2464310	4701000	20900200	2314099	535987	507363	1016755	505645	44920309		
356	23	Castora.....	44	"	6000	4435	"	"	"	"	"	50485	Vega Ribadeo	Varios
357	"	El Gaitero....	69	"	"	"	"	"	"	"	"	115000	Villaviciosa	S. Gral. Ind. y C.
358	"	Churruca....	20	"	"	"	"	"	"	2500	2000	18660	Lequeitio	Varios
359	"	Cabo Peñas....	1213	"	135000	261489	115612	11789	5777	40300	8521	668134	Barcelona y esc.	Altos H. y otros
360	"	María Gertrudis	56	"	"	"	"	"	"	"	"	140	Pasajes	a Basconia
361	"	Lista.....	645	"	"	"	"	"	"	"	"	316800	Huelva y Sevilla	Fourca y Provot
362	"	María Cruz....	85	"	"	220	1400	"	"	30950	8311	94650	Vivero y escalas	Varios
363	"	María Teresa...	65	"	"	"	"	"	"	"	"	70000	Gijón	S. Gral. Ind. y C.
364	"	Jovellanos....	268	"	"	"	"	"	"	"	"	"	Idem	Lastre
365	"	El Gallo.....	380	"	"	"	"	"	"	"	"	"	Idem	Idem
366	"	Duro.....	483	"	"	"	"	"	"	"	142	91075	Idem	Varios
367	"	Cortes.....	933	"	"	"	"	"	"	"	"	"	Santander	Gral. de tránsito
368	"	García núm. 3...	110	"	"	677	"	"	"	"	"	120712	Ribadeo	Francisco García
369	24	Evaristo.....	23	"	"	"	"	"	"	"	"	18000	Deva	Arriaga
370	"	Cabo Sacratif...	1857	"	235000	1004910	95680	32768	68011	"	3380	1583407	Barcelona y esc.	Altos H. y otros
371	"	Betis.....	737	"	"	"	"	"	"	"	2664	3684	Cádiz	F. García
372	"	Gorliz.....	1049	"	10000	339302	"	"	"	"	"	2431822	Sagunto	Sierra Menera
373	25	María Luisa....	65	"	"	"	"	"	"	"	"	70000	Gijón	S. Gral. Ind.ª C.
374	"	Purificación....	73	"	"	"	"	"	"	"	"	70000	Idem	Idem
375	"	Getso.....	632	"	"	"	"	"	"	"	"	"	Castro Urdiales	Lastre
376	"	Oscar Olavarría..	904	"	"	486712	"	"	"	"	"	580467	Barcelona y esc.	Altos H. y otros
377	26	María Gabriela..	74	"	"	"	"	"	"	"	"	70000	Gijón	S. Gral. Ind. y C.
378	"	Bermeo.....	1861	"	"	"	"	"	"	"	"	"	Castro Urdiales	Lastre
379	"	Trinidad.....	641	"	"	"	"	"	"	"	"	"	Gijón	Idem
380	"	Aurora.....	351	"	"	"	"	"	"	"	"	"	Idem	Idem
381	27	España.....	545	"	"	150013	"	"	"	"	"	150013	Pasajes S. Sebas.	Altos H. y otros
382	"	Segovia.....	873	"	"	"	"	"	"	"	"	"	Santander	(Bacalao de trán.)
383	"	Concha.....	24	"	"	"	"	"	"	8050	2400	18818	Bermeo	Varios
384	"	Bizkaya.....	30	"	"	150	"	"	"	4800	800	18219	Idem	Idem
385	"	Simón.....	28	"	"	"	"	"	"	4000	690	20478	Idem	Idem
386	"	Carmen Angeles..	28	"	"	"	"	"	"	7000	2500	21412	Lequeitio	Idem
387	"	San Juan Bautista.	23	"	"	"	"	"	"	100	1000	15349	Idem	Idem
388	"	San Pedro.....	30	"	"	"	"	"	"	"	300	21874	Idem	Idem
389	29	Koldobika.....	314	"	"	"	"	"	"	"	"	"	S. E. de Pravia	Lastre
390	"	Duma.....	109	"	"	"	"	"	"	"	"	"	Idem	Idem
391	"	Santiago Alvarez	47	"	"	"	"	"	"	"	"	52000	Gijón	S. Gral Ind. C.
392	"	Deerhound.....	217	"	"	"	"	"	"	"	"	"	Requejada	Lastre
393	"	Chío.....	266	"	"	"	"	"	"	"	"	"	Avilés	Idem
TOTALES.				2464310	5087000	23148108	2526731	580544	581151	1114405	537753	51609508		

Mineral exportado durante la última semana: Para el extranjero, 58.974.120 k. Cabotaje, 000.000 k. Total 58.974.120 k.

MAPEY

MUEBLES & DECORACIÓN

Instalaciones completas de oficinas y despachos particulares

Muebles para escritorios

Proyectos y presupuestos gratis

LA GRAN BREYANA

6, ESTACIÓN, 6

Société Générale

CAPITAL: 400 MILLONES DE FRANCOS

Sociedad Anónima fundada en 1864

Domicilio social: 54-56, rue de Provence, París

93 SUCURSALES Y AGENCIAS EN PARIS • 800 EN PROVINCIA • SUCURSALES EN LONDRES

Sociedades filiales en Bélgica, Rusia, Suiza, Alemania y Africa

2.000 CORRESPONSALES BANQUEROS EN EL MUNDO

Sucursal de San Sebastián: 1, Miramar

Principales operaciones

Descuento de Papel Comercial—Cobros sobre España y Extranjero

Bolsa—Conservación especial de títulos, Garantías contra los riesgos de reembolso á la par—Cambio de monedas.

Giros, Mandatos y Cartas de crédito circulares sobre todas las plazas de España y Extranjero.

Anticipos sobre valores.—Alquiler de cajas fuertes para guardar alhajas, documentos, platería y objetos preciosos.

Cuentas corrientes en Pesetas, Francos, Libras esterlinas y Marcos

Intereses que se abonon hasta nuevo aviso en los depósitos de pesetas y francos

A la vista. 2 por 100

A tres meses fijos. . . 2 1/2 por 100

A seis meses. 3 por 100

SOCIÉTÉ GÉNÉRALE

pour favoriser le développement du commerce et de l'industrie en France

Balance del 29 de Febrero de 1912

Activo	Francos		Cts.	Pasivo	Francos		Cts.
Caja y Banco.	135.440.645		96	Capital.	400.000.000		00
Cartera. 840.458.830,32	899.236.045		96	Fondos de reserva.	64.872.987		13
Efectos al cobro. 58.777.215,64				Reserva inmobiliaria.	2.113.773		82
Doblas.	68.253.917		34	Cuentas de Cheques.	439.388.350		46
Cupones para cobrar.	7.131.335		72	Depósitos á vencimiento fijo.	112.958.500		00
Rentas y acciones.	47.615.074		28	Efectos á pagar.	140.001.910		95
Cuentas de crédito con garantía.	230.964.171		08	Corresponsales y cuentas corrientes.	1.019.089.957		38
Participaciones financieras.	60.668.112		48	Intereses y dividendo.	524.520		75
Bienes inmuebles.	40.041.951		05	Saldo del último ejercicio.	201.731		80
Corresponsales y Cuentas corrientes.	497.000.016		10	Pérdidas y ganancias:			
Accionistas.	200.000.000		00	Ejercicio 1911	18.417.568		72
Inters. s/ las acciones (cupón 1.º Octbr. 1911).	5.000.000		00	Ejercicio 1912	2.781.968		74
	2.200.351.269		75		2.200.351.269		75

BOLETIN MINERO

Newcastle on Tyne

28 de Marzo de 1912

A consecuencia de la huelga no hay carbones que cotizar.

PLOMOS.—Hoy los desplatados extranjeros valen de £ 16-02-6 á £ 16-03-9 y los ingleses de £ 16-08-9 á £ 16-11-3 por 1016 kilogramos.—Los argentíferos á £ 16-05-7 1/5.

LA PLATA FINA—Disponible á 28 15/16 peniques.—Entrega á dos meses á 29 peniques.—Todo por onza inglesa.

Telegramas de los Sres. Chivers y Fraser

Mineral de hierro en Bilbao

Campanil 1.ª ton. ing. f. á b. 14 á 15 chelines.—Id. 2.ª 13 á 14 — Rubio 1.ª 14.—Id. 2.ª 12 á 13.—Carbonato 1.ª 15 á 16.—Id. 2.ª 14 á 15.

Cotización de hierro en Glasgow

Según despachos recibidos por el Círculo Minero de Bilbao

Marzo	26	Escocia	51/08	Hematites	65/09
	27		51/08		65/09
	28		51/06		65/09
	29		51/03		65/07

Abonos químicos

NOTA DE PRECIOS DE LAS PRIMERAS MATERIAS PARA ABONOS. DE LA CASA OTTO MEDEM, VALENCIA-BARCELONA-SEVILLA-BILBAO

Superfosfato de cal	40/12	por 100 franco estación.	Plas.	6,50
»	12/14			—
»	13/15			—
»	14/16	Acido fosfórico soluble al agua y citrato en sacos de 100 kilogramos.		7,25
»	15/17			—
»	16/18			—
»	18/20			8,50
Superfosfato concentrado	43/48	por 100		28,00
»	15	por 100		6,60
Escorias Thomas, 16			Acido fosfórico total en sacos de 75 kilog.	6,90
» marca Estrella, 17				7,20
»	18			7,50
Cleruro potasa	80/85	por 100 pureza en sacos de 100 kgs.		26,50
Sulfato	»	»	»	»
»	»	»	»	»
»	»	»	»	»
»	»	»	»	»
Polisal potásica	20	por 100 potasa pura		13,50
»	»	»		»
»	»	»		»
Kainita	12,4	por 100		7,75
Nitrato de sosa	15/16	por 100 azoe en sacos dobles.		30,00
Sulfato de amoniaco	24/25	por 100 amoniaco buen gris.		4,00
Nitrato de cal	13	por 100 azoe en barriles de 100 kgs.		29,00
Cal azoada	18/20	»	»	28,00
Cianamida	15/16	en sacos de 100 kilogramos.		27,50
Sulfato de hierro en polvo				
»		grano.		
Azufre precipitado Schloesing			En sacos de sulfatado Schloesing (46 á 50 kgs.)	17,00
»				24,00
Caldo bordelés en latas de 25 á 50 kilogramos.				80,00
»				96,00
»				96,00
Pyralión en barriles de 100 kilogramos.				37,50
Sulfato de cobre en barriles de próximamente 250 kgs.				70,00

Bo'sa de metales.—Ultimos precios de Londres

TELEGRAMAS DE LOS SRES. THOMAS MORRISON Y COMPAÑIA

	Día 26	Día 27	Día 28	Día 29
Cobre.—Standard	89-06-3	89-12-6	88-07-6	89-03-9
» 3 meses	64-02-6	69-03-9	69-05-0	70-13-0
» Best Selected	00-00-0	00-00-0	00-00-0	00-00-0
Estañó del Estrecho	196-10-3	196-10-0	193-00-0	195-00-0
» 3 meses	191-05-0	191-00-0	190-10-0	190-00-0
» Ingleses.—Lingotes	202-00-0	202-00-0	200-00-0	202-00-0
» —Barritas	203-00-0	203-00-0	201-00-0	201-00-0
Plomo Español	16-03-9	16-02-6	16-01-6	16-03-9
Hierro.—Escocés.—Warrant	57/05	58/00	51/07	57/01
» Middlesbro	51/05	52/00	51/07	51/01
» Hematites	63/05	63/04	65/09	65/09
Acciones Rio-Tinto	74-00-0	75-00-0	75-00-0	75-10-0
» Tharsis	5-17-8	5-17-8	5-17-8	5-17-8
Plata	26-13/16	26-8/4	26-13/16	26-8/4
Exterior Español	93-1/10	93-0/6	93-1/10	93-1/10
Cambio á 3 m/f	00-0/9	0-0/0	00-0/0	00-0/0
Regulo de antimonio	29-00-0	29-00-0	29-00-0	29-0/0

Precio de carbones españoles

Asurias: granzas lavadas, 16; menudos lavados, secos, 13; idem fragua y para cok, 15; mezclas para gas, 14; sobre vagón en las minas y á bordo en Gijón ó Avilés de 3 á 4 pesetas más, según cargadero; Puertollano: avellanas lavadas, 12 en vagón por contratas; León: Galletas lavadas, 21 pesetas; menudo lavado, 14; sobre vagón; Antracitas de Santibáñez (Palencia): Galletas lavadas, 28 pesetas; granzas idem, 20; Cok en Gijón ó Avilés: 23 á 26; Belmez, primera, 40.

YANKE HERMANOS

AGENCIA DE ADUANAS

Comisiones, Consignaciones, Embarques, Seguros marítimos

BILBAO

Sucursales: IRÚN, PASAJES, HENDAYA

TELEGRAMAS: YANKE.—BILBAO



Información Marítima

s significa «sacos», f «fardos», c «cajas», b «barriles», y las cantidades son kilos, donde no se indique otra cosa.

Importación

Buques con carga entrados hasta el 29 de Marzo de 1912

Vapor holandés RHENANIA. De Rotterdam: 3 c. 251 lámparas, 3 c. 757 bodega de hierro, 30 piezas 2.100 barriles, 3 c. 510 vidrio hueco, 3 balas 463 redes. 1 c. 91 hilo para idem, 3 c. 65 objetos de metal, E. de Ariaga y Compañía; 4 balas 100 miraguano, 34 balas 915 horcas con mango, 40 cascos 1.642 cerveza, 2 c. 68 ginebra, 22 c. 2.713 ferretería, 281 c. 6.785 quesos, Yanke Hermanos; 1 caja 77 pizarras, 3 c. 189 madera labrada, 7 c. 782 batería de cocina, 1 caja 78 barniz, 22 c. 1.581 colores, 2 cajas 328 hojas y lingotes de aluminio, 95 cajas 9.932 hierro batido, 1 c. 178 porcelana, 1 c. 103 bronce y ferretería, 8 balas, 208 miraguano, 12 rollos 1.452 cables, 24 c. 3.406 ferretería, 87 c. 1.395 ques. s. A. Conrad y Compañía; 1 caja 16 muestras de mineral de hierro; W. Loock; 7 c. 601 agua mineral, A. Larrañaga; 9 cascos 3.130 alambre de latón, 63 c. 1.715 quesos, R. Talasac; 145 bultos 30.242 pasta de madera, La Papelera Española, 4 c. 467 ferretería, Atechavaleta y Richter; 18 tubos 6.514 hierro, Sociedad Española de Construcciones Metálicas; 30 cajas 6.449 tornillos, Erice y Mariscal; 17 c. 3.712 idem, 7 c. 2.045 ferretería, A. Teubmann; 5 c. 513 hierro batido, R. Goicoechea; 1 bala 134 papel pintado, M. Ganinde; 1.000 piezas 7.000 barriles, J. Neyzen; 25 bultos 1.413 pertrechos navales, Uitzar y Aldecoa; 5 balas 483 papel pintado, A. Quintan; 4 cascos 1.241 cola, J. M. Arana y Compañía; 4 cascos 1.282 idem, Barandiarán y Compañía; 4 cascos 1.238 idem, Viuda e Hijos de W. Andersch; 20 cajas 314 quesos, G. Carranza; 2 c. 8.055 partes de máquinas y ejes de acero, Altos Hornos de Vizcaya, 50 cajas 7.189 sidol, Z. Andrés y Urdéizaga; 18 c. 2.212 partes de máquinas, A. H. Schütte; 3 c. 346 ferretería, Viuda de E. Betsellere y Compañía; 10 c. 1.714 fundición de hierro, 3 b. 750 intestinos, 15 lingotes 5.062 estaño, 3 c. 360 dextrina, 33 c. 4.791 papel, 26 bultos 2.944 hoja y alambre de latón, 6 balas 995 papel barnizado, 2 b. 254 hollin, 125 s. 11.587 harina, 6 balas 804 papel pintado, 1 bala 106 redes para pescar, 500 piezas 3.500 barriles, 3 c. 386 anuncios, 27 bultos 21.166 partes de máquinas, 197 c. y á granel 305.094 ladrillos refractarios, 855 s. 50.108 mortero de sílice, 37 s. 4.250 idem de magnetita, 16 c. 3.048 ferretería, á la orden.

Vapor español ELANTSOBE. De Newcastle: 374 toberas 13.094 tierra, Altos Hornos de Vizcaya; 134 chapas 127.687 hierro, 1 pieza 19.285 máquina, 3 bultos 3.521 eje y hélice; 14 bultos 2.191 ventiladores y chapas, 35 bultos 1.485 barras chapas y tubos, 12 tabloneros 761 pino, 575 barras y ángulos, 202.032 hierro, 110 s. 5.075 composición fibra, 90 botes 4.722 pintura, 1 pieza 25.126 caldera, 27 c. 3.332 piezas de hierro, 6 bultos 152 cable y bomba, 21 bultos 1.135 válvulas y piezas, Compañía Euskalduna; 3 bultos 6.786 caldereta, 8 bultos 6.496 molinetes de hierro, Sola y Aznar; 1 eje 1.948 acero, F. García; 1 c. 105 modelo de vapor, Hijos de Astigarraga.

Vapor inglés ORTES. De Ambres: 1 c. 210 vidrio, Delclaux y Compañía; 1 b. la 72 linoleum, P. Weeber; 360 balas 74.210 pasta de madera, La Papelera Española; 1 c. 168 terciopelo, 24 c. 1.186 maquinaria, R. Talasac; 90 b. 18.327 aceite mineral, 69 cajas 3.325 ferretería, A. Conrad y Compañía; 99 tubos 37.870 hierro, M. Ledoux y Compañía; 17 bultos 2.552 papel, cartón y sobres, Guerrero y Compañía; 3 c. 75 metal, G. Ocaña; 2 bidones 112 aceite mineral, 12 c. 731 vaselina, Centro Farmacéutico Vizcaino; 1 f. 318 correa

BODEGAS BILBAINAS

Capital: 6.000 000 de pesetas.

Domicilio social.—BILBAO

La más importante casa española entre las dedicadas al negocio de vinos

Vinos finos de mesa -- Coñac "Faro"

Casas en MADRID = GIJÓN = SEVILLA = BARCELONA

Bodegas de la Sociedad:

Haro—Valdepeñas—Noblejas—Alcázar de San Juan—
Labastida—Santa Cruz de la Zarza—Alicante—Madrid—
Bilbao—Huerta—Rieja—El Ciego—Monóvar.

Especialidad en vinos de Rioja.—Rioja clarete fino.—
Rioja blanco fino.—Cepa Borgoña.—Cepa Sauternes.

Gran premio, Exposición Universal de Bruselas 1910

Exportación á todo el mundo



(MARCA DEL RIOJA FINO)



de algodón, Altos Hornos de Vizcaya; 13 c. 1.799 azulejos, R. Irabáizabal; 18 piezas 15.790 viguetas, Chavarri, Petrement y Compañía; 3 cajas 160 impresos, Yanke Hermanos; 4 b. 610 grasa, Arteche y Zulaica; 43 atados 9.654 barras acero, Hijos de J. A. Muguruza; 2 cajas 1.838 cristales esmerilados, 40 b. 31.970 hierro fundido, 1 caja 73 grasa 6 c. 745 ferretería, 20 jaulas 2.000 azulejos 115 s. 5.103 hilaza de yule, 1 c. 6 herramientas, 20 b. 2.200 productos químicos, á la orden.

Vapor español BARCELONA. Transbordó en Cádiz al vapor «Selis». De Montevideo: 137 f. 9.556 carne tasajo, á la orden.

De Santos: 377 boisas, 22.500 café, á la orden.

Vapor alemán ACHILLES. De Amberes: 1 bulto 282 ferretería, Sociedad Franco Belga; 4 barras 1.155 acero, Sociedad Española de Construcciones Metálicas; 4 c. 773 loza, J. Amann y Compañía; 7 atados 213 barras de hierro, 5 b. 1.018 aceite mineral, 1 caja 47 idem de vaselina, 1 c. 91 horcas, 12 bultos 1.172 ferretería, 3 cajas 1.117 tornillos, 2 jaulas 187 tela para pintar, 6 b. 2.074 botellas, 1 barril 70 tubos de vidrio, 1 c. 100 piezas de maquinaria, 9 bultos 890 máquinas, A. Conrad y Compañía; 61 b. 26.495 arcilla, Viuda é Hijos de L. Castillo; 2 c. 331 tornillos de hierro, 48 c. 8.157 ferretería, E. Ansuátegui; 1 c. 325 motor eléctrico, 1 c. 26 reostato é interruptor, 108 bultos 11.316 obras de gres, Sociedad General de Industria y Comercio; 535 s. 41.000 tierra, 1 c. 135 ferretería, 1 te, 90 hierro, 1 bulto 210 válvulas de hierro, 7 bultos 1.067 tubos y curvas de hierro, Cristalería Española; 26 bultos 2.840 maquinaria, 3 bultos 778 tornillos chapas y ganchos de hierro 1) c. 941 cartón, papel y sobres, 1 c. 3) vino, R. Talasac; 1 bala 375 hilaza de lino, P. Sabas; 784 balas 35.530 pasta de madera, La Papelera Española; 1 bala 412 cordelera, Altos Hornos de Vizcaya; 2 cajas 105 plantas vivas, O. Wolf; 76 atados 4.126 planchas de acero, Ogara y Albizu; 4 b. 488 vidriería, P. Pocheville; 24 c. 2.785 azul de ultramar, Canivell Hermanos; 1.070 s. 50.000 superfosfato, Otto Medem; 8 cascotes 1.748 tornillos y ganchos de hierro, Viuda de E. Bessellere y Compañía; 1 b. 64 libros y ropa, Igarlua y Malauco; 1 caja 64 sosa cáustica, M. Aranguena y Compañía; 1 c. 73 postales fotográficas, G. Gutiérrez; 27 bultos 4.543 vía portátil y accesorios, 1 c. 100 papeles, Orenstein y Koppel-Arthur Koppel; 4 bultos 502 máquinas y tornos, 1 c. 20 maquinaria, El Material Industrial; 9 cajas 599 idem, Garteiz Hermanos, Yermo y Compañía; 25 c. 816 queso, 1 c. 50 semillas de achicoria, 4 c. 386 tierra color, 3 bultos 1.285 cuerda de cáñamo, 74 bultos 4.596 planchas de acero, 372 paquetes 16.789 chapa de hierro, 4 b. 808 aceite de bacalao, 7 c. 863 maquinaria agrícola, 3 c. 150 anuncios, 250 s. 25.000 maíz, 7 rollos 6.330 cable de cobre, 67 s. 5.925 escorias Thomas, 300 sacos 20.000 superfosfato, 231 s. 22.400 nitrato de sosa, á la orden.

Vapor noruego SEGOVI. De Aalesund: 110 f. 5.500 bacalao, 12 barriles 1.800 raba, Yanke Hermanos; 110 f. 5.000 bacalao, Rica Hermanos; 150 f. 7.500 idem, A. Conrad y Compañía; 317 f. 15.500 idem, Acle Hermano; 130 f. 6.500 idem, J. Padró; 20 b. 7.500 raba, 355 f. 17.750 bacalao, P. Sabas; 100 f. 5.000 idem, á granel 10.000 idem, Greaves y Arbaiza; 50 f. 2.500 idem, Viuda de H. Lund y Clausen; á granel 46.200 idem, Diez y Senosiain; 10.000 idem, 100 fardos 5.000 idem, Hijo de P. Basterra; 175 b. 26.250 raba, á la orden.

De Bergen: 1 c. 293 máquina, Compañía de maderas; 250 fardos 12.500 bacalao, Acle Hermano; 200 fardos 10.000 idem, P. Sabas; 50 f. 2.500 idem, J. Padró; 98 f. 4.900 idem, C. de Simón Martínez; 100 b. 16.000 raba, P. Pocheville; 1 caja 21 arenques, A. Amund.

De Christiansund: 746 fardos 36.457 bacalao, 1 caja 36 conservas, P. Sabas; 2 f. 100 bacalao, Hijo de P. Basterra; 536 f. 22.027 idem, A. Conrad y Compañía; 110 fardos 5.500 idem, Rica Hermanos; 57 fardos 250 idem, á granel 45.750 idem, Diez y Senosiain; 36.550 idem, S. R. Renobales; 10.000 idem, Viuda de H. Lund y Clausen; 79.070 idem Greaves y Arbaiza.

Vapor austro-húngaro RAKOCZI. Transbordó en Barcelona al vapor «Primero». De Trieste: 8 b. 828 lámparas, S. W. Hoffmann.

Vapor alemán NAJADE. De Amberes: 1 c. 40 correas, 22 c. 1.701 ferretería, 3 c. 325 maquinaria, Yanke Hermanos; 22 c. 2.116 cerveza, 15 c. 1.873 ferretería, 7 cascotes 2.413 botellas, 1 c. 73 fundición de metal, 2 b. 418 aceite de pescado, 6 b. 1.240 aceite de ballena, 6 sacos 362 parafina, 10 balas 916 papeles pintados, 2 b. 300 cemento mármol, 34 bultos 17.028 maquinaria, A. Conrad y Compañía; 18 piezas 194 ruedas y accesorios, Orenstein y Koppel-Arthur Koppel; 3 c. 225 utensilios de química, 2 balas 795 cuerda, 2 jaulas 374 artículos de cobre, Altos Hornos de Vizcaya; 6 bultos 4.600 maquinaria, 1 bulto 11.900 tijera de palanca, 146 s. 15.000 dolomia, Fábrica de San Francisco; 1 b. 197 aceite industrial, Matths Gruber; 1 c. 342 ferretería, I. Ituarte; 150 f. 15.000 harina de patata, La Papelera Española; 25 b. 1.225 cerveza, Viuda de F. Pérez; 1 pieza 530 placa de fundición, Sociedad Cementos Portland; 66 piezas 9.685 barriles, Viuda é Hijos de A. Zuñillaga; 8 cascotes 935 maquinaria, A. H. Schuthe; 8 bultos 536 cambios de vía, Establecimiento Decauville; 6 balas 300 hortalizas desecadas, A. Marín; 9 balas 1.269 papeles pintados, A. Larrañaga; 1 c. 139 tejidos, C. Mares; 101 s. 10.000 dolomia, Talleres de Deusto; 22 cajas y á granel 171.130 ladrillos refractarios, La Gasconia; 4 c. 633 cartón y papel, R. Talasac; 4 jaulas 129 motor, 1 c. 8 fuelles, 2 jaulas 143 cubos, 301 s. 25.669 grano de lino, 8 jaulas 14.060 vidrio para pavimentos y claraboyas, 1.000 s. 50.000 greda en polvo, 55 tambores 10.202 asfalto, 10 c. 765 barniz, 20 piezas 4.145 viguetas, 6 b. 1.250 aceite mineral, 2 c. 952 pianos, 115 atados 3.081 madera para aros, 8 rollos 252 alambre de bronce, 6 b. 1.245 grasa, 5 b. 560 azul de Ultramar, 1.000 s. 50.000 cemento, 100 rollos 4.200 cartón embreado, á la orden.

Vapor inglés DEERHOUND. De Cowey: 1.134 s. y 150 b. 210.613 kaolin, La Papelera Española.

Vapor inglés OISCAR. De Hamburgo: 14 c. 1446 batería de cocina, 16 bultos 2.671 paño y piedra de esmeril, 2 bultos 690 volante, 1 c. 370 piezas para transmisiones, 1 c. 133 toldos, 1 c. 10 chinches, 5 b. 561 aceite mineral, 66 bultos 4.028 madera, 1 c. 92 arca de caudales, 10 c. 870 ferretería, 5 b. 1.249 aisladores de porcelana, 3 c. 267 cromos para anuncios, 4 c. 152 quincalla, A. Conrad y Compañía; 7 f. 571 empujadores de amianto, 6 c. 468 ferretería, 3 c. maquinaria, 2 c. 47 papeles pintados, 4 c. 246 artículos de escritorio, 1 c. 105 vidrio hueco, 1 f. 11 baútes, 2 b. 180 parrillas, Yanke Hermanos; 4 bultos 11.103 máquina, G. Gutiérrez; 8 bultos 924 máquina, 2 c. 167 colores, C. Hoppe y Compañía; 24 bultos 5.221 maquinaria, 6 c. 574 material eléctrico, A. E. G. Thomson Houston Ibérica; 861 f. 172.200 celulosa, 2 s. 547 máquina, 80 balas 16.391 pasta de madera, La Papelera Española; 100 b. 19.720 aceite mineral, Altos Hornos de Vizcaya; 18 c. 1.201 vaselina, Canivell Hermanos, 10 b. 1.095 hiposulfito de sosa, L. Espiga; 2 b. 272 azul de Ultramar, M. Castellanos y Compañía; 6 bultos 223 esteras y alfombras, Gallardo y Alcorts; 10 cascotes 191 aguardiente, J. Valentín, 1 c. 76 accesorios para maquinaria, Amann y Gans; 1 c. 113 quincalla, A. Taubmann; 1 c. 17 cuadro, R. de Azquets; 8 c. 377 mantequilla, 39 fardos 7.866 papel y cartón, R. Talasac; 44 bultos 10.722 máquina agrícola, Massey Harris Limited; 4 c. 410 tinta, 16 f. 502 junco, 1 571 lingotes, 10.186 cobre, 898 s. 51.099 copra, 2 c. 62 plancha dentista, 14 rollos 20.757 papel para imprimir, 25 s. 2.348 parafina, 108 s. 10.508 lentejas, 4 s. 200 semilla de yerba, 18 c. 1.106 azul de Ultramar, 32 s. 1.600 guisantes, 4 cascotes 786 Avenarius carbolineum, 4 c. 839 material eléctrico, 1 c. 222 cromos, 1 c. 239 porcelana, 5 s. 235 cera carnauba, 5 s. 253 cerecina, 10 b. 1.053 estafío, 100 s. 10.060 sal de Stassfurt, 10 f. 2.030 bacalao, 1 c. 133 artículos de latón, 200 s. 27.068 alubias, 30 bultos 8.977 maquinaria, á la orden.

Cabotaje

Buques entrados hasta el día 29 de Marzo de 1912

Vapor GARCIA NUM. 3. De *Pasajes*: 3.500 madera de roble, á la orden.

De *San Sebastián*: 3.190 botellas vacías, á la orden.

Vapor JOVELLANOS. De *Gijón*: 520.000 carbón, La Basconia.

Vapor LUARCA. De *Gijón*: 145.300 carbón, Talleres de Deusto. Balandro UNION NUM. 2. De *Lequeitio*: 7.000 pescado, 1.100 fleje de castaño, E. de Arriaga y Compañía.

Goleta SANTIAGO ALVAREZ. De *Castro Urdiale*: 80.000 tierra, Altos Hornos de Vizcaya.

Vapor KOLDOBICA. De *San Esteban de Pravia*: 514.500 carbón, Patrás Hermanos; 1.700 alubias, 3.206 pescado, E. Suárez; 294.800 carbón, á la orden.

Vapor CRESALUBI. De *Gijón*: 1.687.870 carbón, á la orden.

Vapor ESPAÑA. De *Gijón*: 6.400 clavazón, M. Ibáñez; 7.305 acero, S. Garvisu; 3.385 bujías, S. Haro; 920 ácido, Viuda de Guillamon; 4.500 azúcar, S. de la Fuente; 2.393 vidrio hueco, 2.830 loza, J. M. Amézaga; 2.453 idem, Tranvía Urbano; 885 idem, S. Cortina; 1.720 idem, Hormaza y Sarasúa; 3.974 batería de cocinas; Hijos de L. Yohn y Compañía; 23.800 hierro, V. Miranda; 4.340 idem, 3.575 clavos, á la orden.

De *San Sebastián*: 11.891 hierro, á la orden.

Transbordo del vapor PRIMERO. De *Tarragona*: 1.430 aceite, á la orden.

De *Valencia*: 8.316 azulejos, Zulaica Hermanos; 7.040 idem, á la orden.

Balandro SAN PEDRO. De *Lequeitio*: 400 envases, 20.000 pescado, E. de Arriaga y Compañía.

Balandro ROSARIO. De *Be meo*: 6.000 madera, E. de Arriaga y Compañía.

Balandro SAN JUAN BAUTISTA. De *Lequeitio*: 2.000 envases, 1.440 pescado, E. de Arriaga y Compañía.

Vapor AURORA. De *Gijón*: 958.000 carbón, Altos Hornos.

Vapor CABO BLANCO. De *Barcelona*: 4.120 cotton, Altos Hornos; 2.760 azúcar, P. Martín y Herm. no; 5.520 idem, Hijos de Zuricalday; 1.380 idem, J. Amann y Compañía; 3.000 cacao, M. de Zuricalday; 2.760 azúcar, D. Ibarreche; 7.653 hilados, Agencia Central de las Hilaturas; 4.707 tejidos, Bergé y Compañía; 695 anisado, D. Ruiz; 25.331 plomo, maderas, aceites, colofonia y otros, á la orden.

De *Valencia*: 10.000 arroz, Calleja, Núñez y Compañía; 15.120 vino, Bodegas Bilbaínas; 2.000 harina, J. T. Uribe; 921 tabaco, Compañía Arrendataria; 2.700 conservas, 4.280 manteca, 12 salvado, 2.400 harina de arroz, 1.224 azules, 44.500 arroz, 10.000 habas, á la orden.

De *Alicante*: 48.360 vino, Bodegas Bilbaínas; 177.115 idem, á la orden.

De *Málaga*: 189 licores, E. Berros; 420 tocino, Z. Andrés y Urdéaga; 1.520 alpiste, Hijos de Apodaca; 1.708 pasas, F. Navarro; 515 chacina, J. Alvarez; 7.000 harinilla, á la orden.

De *Sevilla*: 2.000 aceitunas, C. Cubillo; 2.121 loza, J. M. Amézaga; 160 licores, A. Márquez; 2.892 aceite, Zapala y Aguirre; 570 moldura, G. Orbe; 6.000 salvado, J. M. Lecube; 20.000 maíz, J. Silva; 980 aceitunas, R. González; 320 loza, 20.000 maíz, 19.120 habas, 12.000 crin, 7.500 cebada, 6.000 aceite, 21.747 sulfato de cobre, á la orden.

De *Vigo*: 82.655 tablilla aserrada, 1.250 huevos, á la orden.

De *Villagarcía*: 2.938 huevos, Villa y Mats; 818 pipería, á la orden.

Transbordo del CAEO SAN SEBASTIAN. De *Algeciras*: 16.175 pescado, á la orden.

Vapor ISIDORO. De *Gijón*: 3.088.820 carbón, á la orden.

Vapor CHIO. De *Avilés*: 436.000 carbón, Dubois y Compañía.

Vapor MARIA GERTRUDIS. De *Pasajes*: 53.982 pasta de madera, La Papelera Española; 2.210 aceite, á la orden.

Vapor MARIA MERCEDES. De *Gijón*: 2.915 bujías, S. Haro; 120 bidones, Sociedad Oxígeno; 200 aceite, Tapia y Sobrino; 47 ladrillos, Dubois y Compañía; 1.220 vidrio hueco, 585 loza, F. López; 350 idem, Hormaza y Sarasúa, 485 idem, C. Ceverio; 3.130 idem, A. Cortina; 800 madera, Compañía de Maderas; 1.800 conservas, C. Hoppe y Compañía; 55 latón, Sociedad Franco Española; 4.800 calderas, Sagarduy Hijos; 839 loza, F. Bergua; 268 idem, S. Cortina; 90 tejidos, M. Mendoza; 1.900 sidra, C. Egaña; 2.095 envases, 100 alubias, 18.700 tablilla aserrada, F. García; 6.000 azúcar, 353 tejidos, á la orden.

De *Santander*: 8.950 minera, Gárate Hermanos.

Cabotaje

Buques salidos hasta el día 29 de Marzo de 1912

Vapor CABO PEÑAS. Para *Santander*: 3.366 papel de fumar y empaques, L. Landaluze; 37.394 hierro y acero en barras, chapas, carriles y accesorios, 15.190 hojalata, Altos Hornos de Vizcaya.

Para *Ferrol*: 580 bujías, J. J. Díaz Gamarras; 16.900 hierro en barras, Altos Hornos de Vizcaya; 1.080 oxígeno, Sociedad Española de Oxígeno; 1.848 marcos, soportes y bitones de acero, Talleres de Deusto; 146 drogas, Barandiarán y Compañía; 4.820 vino, R.

Bodegas Bilbaínas; 409 licores, Sucesores de P. Pomés; 600 garbanzos, J. Padró; 192 inodoros y accesorios, Sociedad General de Cementos Portland; 2.030 hierro en barras, S. Garvisu; 1.300 papel y bolsas, R. Coca; 12 equipaje M. Oliven; 800 garbanzos, I. Ubieta; 3.864 maquinaria y tubos hierro, Sociedad Española de Sondeos.

Para *Coruña*: 920 hojalata, R. Rochell é Hijos; 2.073 papel de fumar y empaques, L. Landaluze; 720 vidrio plano, F. Zalvide; 5.390 hierro y acero en vigas y barras, 8.700 hojalata, Altos Hornos de Vizcaya; 2.055 jabón, M. Castellanos y Compañía; 300 garbanzos, E. L. San José; 10.000 harina, Sociedad Harino-Panadera; 306 polvo de vidrio, Sociedad Productos para Pulimento; 1.300 vino tinto, D. Padró; 155 estaño, 100 plomo, W. Baumann; 386 vino, Bodegas Bilbaínas; 1.110 clavos, 1.482 conservas, 1.147 hierro manufacturado, Yanke Hermanos; 224 achicoria, J. Zameza; 2.545 colores, Romero, Muñuzuri y Compañía; 4.684 papel, La Papelera Española; 1.900 hojalata, 1.900 cubos planos, La Basconia; 2.764 vigas de hierro, Fábrica de San Francisco; 3.486 alcohol, La Compañía de Alcoholes; 460 vino, D. Padró; 260 idem, Viuda é Hijo de J. Iturriagaitia; 1.000 clavos, 55 clavazón, Central Internacional; 912 idem, F. Echevarría é Hijos; 820 farfetería, Bergé y Compañía; 179 escabeche, Viuda de E. Aguirre; 100 garbanzos, I. Ubieta; 175 puertas metálicas, Hijos de J. A. Muguruza.

Para *villagarcía*: 500 bacalao, Acle Hermano; 1.875 legía, Agencia Casaniljana; 1.050 camas, La Camera Española; 8.590 hierro en barras, D. Ruiz; 260 vino, Z. Andrés y Urdéaga; 500 estaño, R. Rochell é Hijos; 696 papel para imprimir, La Papelera Española; 1.035 papel, R. Coca; 2.247 clavazón, F. de Echevarría é Hijos.

Para *Marín*: 280 aceite de linaza, Azaola y Compañía; 124 jarabe, Sucesor de P. Pomés; 900 hojalata, La Basconia.

Para *Vigo*: 11.878 cigarrillos, Fábrica de Tabacos; 900 garbanzos, Acle Hermano; 3.096 hierro en barras, 14.400 hojalata, Altos Hornos de Vizcaya; 4.025 camas, M. Ibáñez; 130 tapas de máquinas, Ansuátegui é Hijos; 2.040 azúcar, General Azucarera; 12.000 harina, E. Coste y Vildósola; 4.504 jabón, M. Castellanos y Compañía; 57 clavillo de latón, Pradera Hermanos y Compañía; 431 aceite de linaza, Azaola y Compañía; 194 estaño, L. Martínez; 967 clavos, 205 cadenas, 1.234 hierro manufacturado, Yanke Hermanos; 1.070 clavazón, F. L. Dubus; 1.299 camas, M. Ibáñez; 340 tubos de hierro, M. Lehoux; 5.633 papel para imprimir, La Papelera Española; 13.400 hojalata, 2.600 cubos, La Basconia; 1.770 espino artificial, Alambres del Cadagua; 1.019 tubos de hierro, Tubos Forjados; 3.497 alcohol, La Compañía de Alcoholes; 675 papel y bolsas, R. Coca; 600 tubos de hierro, Sociedad Azucarera; 355 clavazón, 1.007 alambre, F. de Echevarría é Hijos; 600 madera de roble, E. Muguruza, Soloeta y Compañía.

Para *Ayuntamiento*: 4.000 harina, E. Coste y Vildósola.

Para *Huelva*: 345 partrechos, Bergé y Compañía; 4.199 cigarrillos, Fábrica de Tabacos; 135.000 hierro en lingotillos, 31.701 hierro y acero en barras, carriles y eclises, Altos Hornos de Vizcaya; 2.300 garbanzos, E. L. San José; 8.153 palanetas y soportes de acero, Talleres de Deusto; 1.000 palas, 61 herramientas, Elorza é Hijos; 1.000 hojalata, La Basconia; 1.800 pipería, P. Hidalgo; 1.160 clavos, Central Internacional.

Para *Sevilla*: 1.100 pipería, Sociedad Cooperativa Civico Militar; 48.762 hierro y acero en barras, carriles y eclises, 2.140 cubos, 50.360 hojalata, Altos Hornos de Vizcaya.

Para *Bonanza*: 1.000 harina, Sánchez y Ortega.

Para *Cádiz*: 2.664 papel de empaques, L. Landaluze; 2.500 harina, E. Coste y Vildósola; 1.600 garbanzos, E. L. San José; 2.500 harina, Sánchez y Ortega; 2.500 idem, Ugalde y Compañía; 1.140 clavazón, F. de Echevarría é Hijos; 2.735 hierro en barras, Comisario de Marina de Bilbao; 255 tejidos, 3.516 farfetería, Bergé y Compañía.

Para *Algeciras*: 264 vino, Bergé y Compañía; 610 hojalata, Altos Hornos de Vizcaya.

Para *Garrucha*: 3.680 acero en carriles y eclises, Altos Hornos de Vizcaya.

Para *Aguilas*: 700 acero en chapas, 1.150 hojalata, Altos Hornos de Vizcaya; 5.580 papel para envolver, La Papelera Española; 220 vino tinto, Compañía Vinícola del Norte de España; 560 clavos, Central Internacional.

Para *Adra*: 4.800 harina, Ugalde y Compañía; 360 clavos, Central Internacional.

Para *Motril*: 2.200 hojalata, Altos Hornos de Vizcaya.

Para *Almería*: 860 garbanzos, E. L. San José; 69 vino, Yanke Hermanos; 260 idem, Bergé y Compañía; 2.753 papel para imprimir, La Papelera Española; 282 vino, Compañía Vinícola del Norte de España; 500 chapas de hierro, Fábrica de San Francisco; 1.000 harina, Ugalde y Compañía; 600 cubos de hierro, Altos Hornos de Vizcaya.

Para *Cartagena*: 4.074 hierro y acero en barras y chapas; 1.780 cubos de hierro, Altos Hornos de Vizcaya; 310 silicato de sosa, T. de Zubiria y Compañía; 70 tubo de acero, Talleres de Deusto; 605 hierro manufacturado, 153 clavos de hierro, Yanke Hermanos; 1.685 papel para envolver, La Papelera Española; 1.329 tubos chapeados, Earle, Bourne y Compañía; 580 hojalata, La Basconia; 8.870 tubos de hierro, Cros y Brocher Ltd.

Para *Tarragona*: 75.165 hierro en barras, Altos Hornos de Vizcaya; 607 pipería, J. de Barañano; 18.938 fleje de acero, Hijos de R. García.

Para *San Feliu de Guixols*: 996 cubos, Altos Hornos de Vizcaya; 3.000 alambre, Alambres del Cadagua.

Vapor CABO SACRATIF. Para *Santanter*: 20.375 chapa de hierro, Fabrica de San Francisco; 1.980 hierro en barras, La Basconia; 874 tubos y piezas de hierro, Sociedad Tubos Forjados.

Para *Sevilla*: 917 sacos, 126 tubos de cartón, P. Sabas; 1.050 garbanzos, Hijo de P. Basterra; 10.275 fleje de acero, Hijos de R. Garcia; 5.320 papel de fumar y empaques, L. Landaluce; 7.500 pipería, Viuda é Hijos de A. Zuvillaga; 12.100 hierro en barras y rejas, Sociedad Santa Ana de Bolusta; 2.569 vino, Compañía Vinicola del Norte de España; 479 cadenas, 70 clavos, Yanke Hermanos; 1.150 pipería, Hijos de Escós; 890 oxígeno, Sociedad Española de Oxígeno; 1.527 pipería, Zabaia y Aguirre; 3.784 tubos de hierro, 1.417 latón en rollos, Earle, Bourne y Compañía; 276 clavillo de latón, Pradera Hermanos y Compañía; 4.000 harina, Ugalde y Compañía; 11.815 papel para envolver, La Papelera Española; 98 cambios de vía, Orenstein y Koppel-Arthur Koppel; 800 madera de roble, Sociedad Minera Guipuzcoana; 143 cubiertos, Sánchez Díaz y Herrero; 600 pipería, Bodegas Bilbainas; 1.400 clavos, Central Internacional; 4.055 clavazón, F. L. Dubus; 2.900 pipería, Testamentaria de E. Uralde; 443 pertrechos, 2.200 pipería, 96 ruedas, 4.904 cerrajería, Bergé y Compañía; 4.076 tubos y piezas de hierro, Sociedad Aurrera; 24.665 chapa de hierro, Fabrica de San Francisco; 21.500 hojalata, La Basconia; 2.400 pipería, Olavarria, Usobiaga y Compañía; 2.577 tubos de acero, Sociedad Tubos Forjados; 2.270 hojalata, R. Rochelt é Hijos.

Para *Málaga*: 5.716 cigarrillos, Fábrica de Tabacos; 7.775 fleje de acero, Hijos de R. Garcia; 214 cadenas, 127 hierro manufacturado, 118 clavos, Yanke Hermanos; 1.550 oxígeno, Sociedad Española de Oxígeno; 750 hierro en barras, D. Ruiz; 2.440 rejas de hierro, E. Coste y Vildósola; 150 papel de lija, Sociedad Productos para Pulimento; 2.329 clavos, Oiano y Compañía; 4.480 id., Central Internacional; 247 pipería, E. Berros; 459 soportes, Bergé y Compañía; 340 tubos, Sociedad Aurrera; 655 chapas de hierro, Fábrica de San Francisco; 10.500 chapa aplomada, La Basconia; 98.090 hierro y acero en barras y vigas, 3.200 hojalata, Altos Hornos de Vizcaya.

Para *Alicant*: 11.709 papel de empaques, L. Landaluce; 45.007 alambre, Alambres del Cadagua; 9.000 pipería, Viuda de Vañón; 7.059 papel para imprimir, La Papelera Española; 7.592 trenza de yute, La Conchita; 169 cubiertos, Sánchez Díaz y Herrero; 791 vino, 20 corcho, Bodegas Bilbainas; 2.180 clavos, Central Internacional; 15.000 pipería, P. Hidalgo; 3.000 idem, Viuda é Hijo de J. Iturriagoitia; 2.150 barras de hierro, Fábrica de San Francisco; 3.500 hojalata, La Basconia; 4.050 pipería, I. Urrutia; 204.928 hierro y acero en barras, vigas y carriles, 19.396 hojalata, Altos Hornos de Vizcaya.

Para *Valencia*: 900 alubias, J. Padró; 5.502 papel de fumar y empaques, L. Landaluce; 3.265 hilaza de yute, Rica Hermanos y Compañía; 96 conservas de pescado, L. Landáburu; 50.000 lingotes de hierro, 13.928 viga de idem, Fábrica de San Francisco; 555 clavillo de latón, Pradera Hermanos y Compañía; 1.049 tubos y rollos de latón, Earle, Bourne y Compañía; 4.767 trenza de yute, La Conchita; 6.326 alambre, F. de Echevarria é Hijos; 5.080 tubos de hierro, Sociedad Aurrera; 9.800 hojalata, 1.130 hierro en barras, 1.000 chapa aplomada, La Basconia; 5.776 tubos y piezas de hierro, Tubos Forjados; 5.343 papel de empaques, L. Landaluce; 69.173 hierro y acero en barras y vigas, 2.500 hojalata, Altos Hornos de Vizcaya.

Para *Barcelona*: 675 cueros salados, J. Zubeldia; 456 sacos, P. Solans; 5.160 clavos, Alambres del Cadagua; 150.000 lingotes de hierro, 10.000 hierro en barras, Fábrica de San Francisco; 7.590 clavos, Central Internacional; 12.678 alambre, F. de Echevarria é Hijos; 2.572 cabos viejos, Bergé y Compañía; 10.241 tubos hierro, Sociedad Aurrera; 35.000 hierro en lingotes, 546.592 hierro y acero en barras, vigas, chapas, carriles, eclises, placas y rollos, 31.500 hojalata, Altos Hornos de Vizcaya.

Goleta ASIORA. Para *Vega de Ribadeo*: 15.000 hierro viejo, 25.000 ladrillos, 40 vino, M. Méndez; 6.000 hierro en lingotes, 2.450 acero en chapas, Altos Hornos de Vizcaya; 1.995 hierro en barras, D. Ruiz.

Vapor EL GAITERO. Para *Villaviciosa*: 115.000 abono mineral, Sociedad General de Industria y Comercio.

Vapor LISTA. Para *Huelva*: 68.400 petróleo, Fourcade y Provot. Para *Sevilla*: 180.000 azúcar, General Azucarera; 68.400 petróleo, Fourcade y Provot.

Goleta PURIFICACION. Para *Gijón*: 70.000 cenizas de piritas, Sociedad General de Industria y Comercio.

Balandro MARIA LUISA. Para *Gijón*: 70.000 cenizas de piritas, Sociedad General de Industria y Comercio.

Balandro CHURRUCÁ. Para *Lequeitio*: 124 licores, Testamentaria de E. Uralde; 92 idem, Herederos de Abaitua Hermanos; 2.000 vino, 2.000 habas, 2.500 harina, 1.800 salvado, 100 patatas, 5.000 trigo, 5.000 carbón, G. Acarregui; 201 licores, J. Suárez Llaguno; 254 cacao, 149 café, 1.425 azúcar, Hijos de Zúricaldy.

Vapor OSCAR DE OLAVARRIA. Para *San Sebastián*: 1.020 hierro en barras, Urizar y Aldecoa.

Para *Pasajes*: 457.225 hierro en barras, chapas y llantas, Fabrica de San Francisco; 288.467 hierro y acero en barras, tochos, carriles y eclises, Altos Hornos de Vizcaya.

Para *Coruña*: 285 jabón, M. Castellanos y Compañía; 285 albayalde, A. Garmendia.

Para *Villagarcía*: 585 baños y depósitos de hierro, 1.000 baldosas, 13 grifos y porcelana, Sociedad General de Cementos Portland; 469 cubiertos de hierro, Sánchez Díaz y Herrero.

Para *Vigo*: 218 aceite de linaza, Azaola y Compañía.

Para *Almería*: 20.000 sulfato de amoníaco, Sociedad Cros.

Para *Cartagena*: 50.000 sulfato de amoníaco, J. Calle.

Vapor MARIA GERTRUDIS. Para *Pasajes*: 1.140 palas, La Basconia.

Vapor MARIA CRUZ. Para *Avilés*: 100 pintura, A. Garmendia; 1.000 hojalata, La Basconia; 8.700 jabón, Tapia y Sobrino; 12.000 azúcar, General Azucarera; 210 cocinas, L. Arenaza; 103 quesos, Yanke Hermanos; 54 idem, R. Talasac; 260 herramientas, 20 confituras, F. Garcia.

Para *San Esteban de Pravia*: 303 garbanzos, Hijos de J. E. Rochelt, 20 cognac, Barbier é Hijo; 400 hojalata, 27 cobre, R. Rochelt é Hijos; 560 albayalde, 224 aceite de linaza, A. Garmendia; 600 garbanzos, Acle Hermano; 420 cocinas, L. Arenaza; 2.500 idem, F. Garcia.

Para *Tapia*: 1.740 jabón, Tapia y Sobrino; 520 vino, D. Padró; 9.600 abono, Sociedad General de Industria y Comercio; 1.450 salvadillo, Sociedad Harino Panadera.

Para *Ribadeo*: 84 latas, Barandiarán y Compañía; 75 aceite de linaza, Azaola y Compañía; 5.700 harina, 690 harinilla, Ugalde y Compañía; 600 harina, Sociedad Harino Panadera; 4.871 vino, Bodegas Bilbainas; 440 cocinas, 2.200 vino, 550 harina, 3.030 centeno, 115 rastrillos, 220 hierro en barras, 200 aceite, 395 grasa mineral, 149 varios, F. Garcia.

Para *Foz*: 1.100 harina, 290 harinilla, Ugalde y Compañía; 900 cemento, 1.300 cal hidráulica, Sunyer y Compañía.

Para *Vicero*: 457 salvado, 7.000 harina, E. Coste y Vildósola; 7.500 vino, S. Alonso; 5.000 harina, Sánchez y Artaza, 23 coñac, Bodegas Bilbainas.

Vapor SANTOÑA. Para *Castro Urdiales*: 3.000 salvado, 1.000 harina, 2.000 vino, 1.200 cebada, 1.400 habas, 1.000 vino, 600 aceite, 800 lejía, 1.000 cola, 1.000 lingotes de hierro, 330 carbón de calcio, 600 tabla de pino; 1.050 abono mineral, S. Taramundi.

Goleta MARIA TERESA. Para *Gijón*: 70.000 cenizas de piritas, Sociedad General de Industria y Comercio.

Vapor GARCIA NUM 3. Para *Ribadeo*: 90.000 ladrillos, 30.000 tierra, 26 latón, 686 hierro y acero en barras y arandelas, F. Garcia.

Vapor GORLIZ. Para *Agua Amarga*: 10.000 hierro en lingotes, 7.368 acero en barras y chapas, Altos Hornos de Vizcaya; 400.000 carbón, 150 correas de cuero, 213 aceite, 600 mazas, 170.000 traviesas, Compañía Minera de Sierra Alhamilla.

Para *Sagunto*: 329.456 hierro y acero en barras, vigas, carriles, eclises y placas, Altos Hornos de Vizcaya; 20.000 carbón en briquetas, Naviera Sota y Aznar; 1.175.000 madera de roble, 2.200 palas, 102 metal delta, 6.280 ejes montados, 17.302 tornillos, placas cambios de vía y accesorios, Compañía Minera de Sierra Menera; 550 muebles, P. Zala.

Vapor ESPAÑA. Para *San Sebastián*: 4.208 hierro en barras, Urizar y Aldecoa.

Balandra CONCHA. Para *Bermeo*: 104 licores, J. Suárez Llaguno; 8.000 harina, 3.600 salvado, 1.000 patatas, 300 alubias, 500 yeso, 2.514 vino, 400 baldosas, 600 aceite mineral, 500 tubos de gres, 500 tinajas vacías, 200 madera de pino, R. de Azqueta.

Balandra CARMEN ANGELES. Para *Lequeitio*: 238 licores, M. Acha; 7.000 harina; 750 salvado, 800 habas, 1.000 maíz, 300 garbanzos, 500 alubias, 800 patatas, 2.500 vino, 200 aceite mineral, 100 higos, 200 legía, 120 muebles, 200 gasolina, 5.000 carbón, 150 bacalao, 220 varios, B. Bengoechea; 254 bugías, 114 jabón, 66 aceite, 900 licores, J. Barañano.

Balandra BIZKAYA. Para *Bermeo*: 637 aceite, 188 licores, J. Barañano; 144 idem, J. Suárez Llaguno; 180 idem, A. Iturraspe; 4.800 harina, 1.200 salvado, 300 maíz, 150 barra de hierro, 600 patatas, 300 alubias, 120 jabón, 120 garbanzos, 120 conservas, 960 habas, 900 yeso, 200 arroz, 800 vino, 6.000 sal, 160 bacalao, 430 varios, J. Fradua.

Revista Bilbao

Tenemos hecha toda la documentación necesaria para el despacho de buques por la Aduana. Además nos encargamos de servir toda clase de impresos tanto de imprenta como de litografía.

Perfección y economía

Imprenta: Ibáñez de Bilbao, 6 — Oficinas: Barroeta Aldamar, 8

HORAS: DE 8 DE LA MAÑANA A 6 DE LA TARDE



IBARRA Y COMPAÑÍA
 ANTES
COMPAÑÍA VASCO-ANDALUZA
 SERVICIO BISEMANAL
 DE VAPORES DE ESCALA FIJA DE
 BILBAO A MARSELLA

VAPORES	Ts. r.	VAPORES	Ts. r.
Cabo Cullera.....	2246	Cabo Roca.....	1552
Cabo Blanco.....	2163	Cabo Corona.....	1531
Cabo Sacratif.....	2160	Cabo Oropesa.....	1522
Cabo Plata.....	2002	Cabo Toriñana.....	1506
Cabo Carvoeiro.....	1903	Cabo Nao.....	1495
Cabo San Martín.....	1861	Cabo Ortegá.....	1459
Cabo San Vicente.....	1726	Cabo Creux.....	1421
Cabo Higuer.....	1700	Cabo Espartel.....	1349
Cabo Palos.....	1697	Itálica.....	1070
Cabo San Antonio.....	1691	Cabo Silleiro.....	986
Cabo Quejo.....	1691	Cabo Prior.....	986
Cabo Peñas.....	1691	La Cartuja.....	808
Cabo Santa Pola.....	1626	Triana.....	748
Cabo San Sebastián.....	1583		

Línea de Bilbao á Marsella

Salida de Bilbao todos los jueves para los puertos de Santander, Ferrol, Coruña, Villagarcía-Carril, Vigo, Huelva, Bonanza, Cádiz, Algeciras, San Feliú de Guixols, Almería, Cartagena, Tarragona, Palamós Celta y Marsella.

El primero y tercer jueves de cada mes se recibe también carga para los puertos de Marín, Adra, Motril, Aguilas y Garrucha.

El Jueves 4 de Abril saldrá de este puerto el vapor

CABO TORIÑANA

Su capitán, Justo M. Rousse.

Admite carga y pasajeros para los puertos citados.

Línea rápida de Bilbao á Barcelona

Salida de Bilbao todos los domingos para los puertos de Santander, Sevilla, Málaga, Alicante, Valencia y Barcelona.

El itinerario de esta línea está hecho de manera que, salvo circunstancias imprevistas, el viaje de nuestro puerto al de Barcelona y viceversa, se haga en 14 días.

El Domingo 7 de Abril saldrá de este puerto el vapor

CABO LA PLATA

Su capitán, Juan A. de Gangoiti.

Admite carga y pasaje para dichos puertos.

Para tratar de carga ó pasaje dirigirse á los consignatarios Bergé y Compañía—Gran. Vía, 5, principal.

ALMAGEN DE MADERAS FINAS,

tales como: Roble de Hungría y de América, Caoba de Cuba y de México, Cedro de Cuba, Nogal Americano y Satén, Teka de Moulnein y de Java, Palosanto, Etano, Amaranto, etc. etc.

Guayacán, á 0,40 ptas el kilo

Pinó del Norte y de América. Gran Fábrica de Entarimados finos (parquets). Especialidad en parquets sobre betún asfalto, muy recomendables para Iglesias, hospitales, casinos, centros de enseñanza, etc. etc.

TOMAS ECHEVERRÍA

ZABALBIDE. — Teléfono 150

Lacalle y Compañía

Fabricantes de Correas, gomas y amianto

BARCELONA

Pídase catálogo al Representante en Vizcaya:

NICOLÁS GAMINDE. — Jardines, 10, 2.º

E. Sáenz y Compañía

Fábrica de Mosáicos Hidráulicos

PIEDRA ARTIFICIAL Y MARMOL COMPRIMIDO

Vista Alegre, 4 y Autonomía, 15. — BILBAO

Teléfono número 522

Compañía Trasatlántica

Servicio directo de Bilbao para Habana y Veracruz

El día 17 de Abril saldrá de este puerto el vapor

ALFONSO XIII. Capitán, L. Sopolana.

para Habana y Veracruz. Combinaciones para el litoral de Cuba, Isla de Santo Domingo, Centro América y Norte y Sur del Pacífico.

El día 31 de Abril saldrá el vapor

CATALUÑA. Capitán, F. Luzárraga

directamente para Santa Cruz de Tenerife, Montevideo y Buenos Aires.

Para precios y condiciones, dirigirse á los agentes de al Compañía Sres. Bergé y Compañía, Gran Vía, núm. 5 pral.

Grand Hotel Vizcaya

BILBAO

Plaza Nueva y Fueros

Nueva restauración completa. Habitaciones pintadas al esmalte. Teléfonos en todas las habitaciones. Ascensores y calefacción central. Precios en pensión especiales á familias. — Habitaciones á 6, 8, 10 y 15 pesetas. Banquetes desde 6 pesetas cubierto. Coches é intérprete á las Estaciones. — — — — —

Unico Hotel en Bilbao que tiene en planta baja cocinas, sala de recibo, oficinas y un salón para 150 cubiertos. — — — — —

C. Zunzunegui

Maderas: Pino rojo del Norte.—Tea de América

: : : Tablas de Francia.— Roble del país : : :

Fábrica en Desierto-Baracaldo

Escritorio: Gran Vía, 33, 2.º.—Bilbao

Laboratorio del Doctor Aristegui

Jefe del Laboratorio Municipal de Bilbao

ANALISIS | **ANALISIS** | **ANALISIS**
 de aguas químicos | de minerales de hierro, zinc y cobre, | de líquidos orgánicos
 : : y bacteriológicos | | sangre, orina, leche,

Rapidez en los trabajos

Los encargos se pueden remitir por correo — — — — —

Colón de Larreátegui, núm. 23, 1.º

Agencia de la Sociedad Anónima Industrial de Ferrocarriles

(Bahndustrie Actien-Gesellschaft)

Hannover-Herrenhausen (Alemania)

Ibáñez de Bilbao, núm. 11

BILBAO

Apartado en Correos núm. 214

Fábrica de materiales

para

Vías portátiles y fijas

Vagonetas,

Carriles, Cambios de vía,

Placas giratorias, Rodámenes,

Ruedas sueltas

Material de alquiler



Sanjinés y Compañía

INGENIEROS

Campa de la Salve. - Bilbao

Grandes talleres electro-mecánicos. Maquinaria y material eléctrico. Aparatos de medición

Representantes de la importantísima casa

Bergmann - Electricitäts - Werke, de Berlín

Acumuladores EDISON

Reparaciones de Automóviles

BARRENECHEA, CAREAGA y COMPAÑÍA

GRABADORES

✦ ESPAÑA EIBAR GUIPÚZCOA ✦

Establecimientos

DECAUVILLE

MADRID

Nicolás M.^a Rivero, 7

BILBAO

Escuza, núm. 2

HUELVA

Agencia

CARTAGENA

Jara, 35

Ferrocarriles portátiles y fijos

Grandes existencias



Grandes existencias



Venta -- Alquiler -- Cambio -- Material de ocasión

POSTES KYANIZADOS

de la **Selva Negra** para Telégrafos y Teléfonos, Transportes de fuerza eléctrica, Tranvías, etc.
Importación en gran escala

Firma J. Himmelsbach, Friburg (BADEN)

Gran Premio, Milán 1906

Gran Premio, Marsella 1908

Diploma de honor, Nancy 1909

Pidanse precios y detalles a la delegación exclusiva para el Norte de España

R. DE EGUREN, Ingeniero; Apartado 122.-BILBAO

Sociedad General

de Industria y Comercio

Compañía Anónima domiciliada en Bilbao

Capital: Ptas. 25.000.000

Abonos compuestos y primeras materias para toda clase de cultivos, adecuados a todos los terrenos.

Productos Químicos

LABORATORIOS para el análisis de tierras

Los pedidos deberán dirigirse a

MADRID, Villanueva, n.º 11

ó al domicilio social

Dirección Telegráfica: GEINCO

Fatrás Hermanos

RIBERA, 8 Y BARRENCALLE, 38.—BILBAO

— Completo surtido de materiales de construcción —

Cal hidráulica de Zúñiga
 Cemento Portland «El Cangrejo»
 Yacos—Azulejos
 de Valencia Barcelona é ingleses
 Baldosas y Mosáicos
 Bañeras y Frogaderas
 Inodoros, Urinarios y Lavabos
 Bombas inglesas para agua
 Estufas de todas clases
 Plancheros y planchas
 inglesas y francesas
 Jarrones, Veladores, Sillas
 y Bancos de jardín
 Columnas y cadenas para panteones
 Cruces funerarias

Cocinas económicas y a gas
 del país y extranjeras
 Chimeneas francesas é Ing. espa.
 Chapas, hornillos
 y accesorios para cocinas
 Placas de registro
 para saneamientos y puros
 Ollas, calderos y marmitas de hierro
 Luogos y sumideros
 Tubos las de hierro, plomo, grás.
 Cemento y barro
 Ladrillos refractarios
 y demás efectos
 de fundición y construcción
 Tejas, ladrillos, baldosas, tubos, etc.

Areña superior de playa.—En la Estación de San Agustín.
 Agentes en Bilbao de **LA CERÁMICA DE LLODIO**

Maurice LEDOUX & C.º

Almacenes y Oficinas: Uribitarte, letra C

— BILBAO —

DIRECCIÓN POSTAL || DIRECCIÓN TELEGRÁFICA
 APARTADO 193 || ESCOTUB.—BILBAO
 TELÉFONO 1.29

TUBOS DE HIERRO Y DE ACERO
 para conducciones de agua, gas, vapor, aire comprimido
Tubos especiales para calefacción
Tubos de acero sin soldadura para calderas
Accesorios de hierro forjado y maleable
 Canalizaciones de todas clases ejecutada, según dibujos
ROBINETERIA INDUSTRIAL PARA VAPOR, AGUA Y GAS
SOLDADURA AUTÓGENA DE LOS METALES

EXISTENCIAS CONSIDERABLES EN ALMACÉN

Carbón de vapor

de superior calidad

MARCA Bentinck

Se ruega a los importadores pidan este carbón a sus *corresponsales de Newcastle*. Con cribas mecánicas á percusión modernas y limpia esmeradaá mano se obtiene, al embarque sobre vagones, un carbón fuerte de primera, libre de polvo é impurezas.
 Producción diaria, mil toneladas.

Interesante

Llamamos la atención de los propietarios, arquitectos, contratistas, pintores-decoradores y demás personas interesadas en el buen aspecto y conservación de fachadas é interiores de edificios que para la mejor defensa de sus intereses se recomiendan los productos de nuestra **Fábrica de colores, pinturas, barnices, etc.**, la más importante de España en su género, y se convencieran de que **no es necesario acudir al extranjero para encontrar pinturas de primera calidad con las que puede garantizarse tan buen resultado como con las mejores marcas inglesas y francesas** siendo nuestros precios mucho más económicos, empleándose en su esmerada elaboración los mejores productos y los procedimientos industriales más adelantados.

Especialidad en pinturas para buques, colores en polvo y pasta, pintura preparada al aceite y esmalte, barnices de todas clases, masilla para vidrieros, etc.

PIDANSE MUESTRAS Y PRECIOS A

Romero, Muñuzuri y C.º

Fábrica de pinturas. Deusto (Bilbao).—Tel. 618

Despacho y Oficinas: Bilbao, Plaza de Albia 2.—Tel. 1.373

Fábrica de Cierres metálicos y de Ballesta

y Persianas de Hierro y Madera enrollables

(CON PATENTE DE INVENCION)

de

Hijos de J. N. de Muguruza

Madrid

||

Bilbao

TALLERES DE CERRAJERÍA Y CONSTRUCCIONES METALICAS

Vídanse catálogos

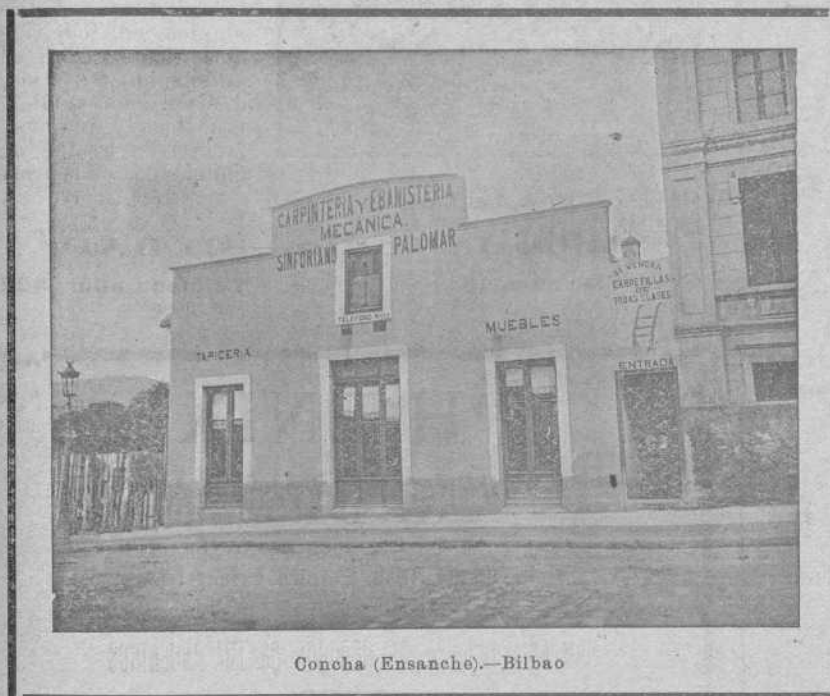

Concha (Ensanche).—Bilbao

Josè Ormazabal y C.^a

Compra-venta de hierros, metales viejos y goma.

Buques naufragados y retirados de servicio.

Acero fundido para herramientas.

Maquinaria usada.

Autonomía, 17.—BILBAO

Teléfono 101

BÁSCULAS

de gran precisión

Fabricante: **S. Cebrián**

García Salazar, 6.—BILBAO

CONSÚLTENSE PRECIOS

“L'UNIÓN”

Compañía francesa de seguros contra incendios

Fundada en 1828

IMPORTANCIA DE LA COMPAÑIA

Capitales asegurados	Francos 26.498 598,600	Reservas según Balance de 1910.. . . .	» 20.855.000
Primas cobradas en el año 1910.	» 31 338,121	Primas á recibir	» 116.331,310

SINIESTROS PAGADOS DESDE EL ORIGEN DE LA COMPAÑIA 392 MILLONES DE FRANCOs

SUBDIRECTOR PARA VIZCAYA Y ALAVA | **RAMIRO DE ORBEGOZO** | BUENOS AIRES, NÚM. 14, 1.º—BILBAO

Autorizado por la Comisaría General de Seguros en 22 de Junio de 1911

FÁBRICA DE BÁSCULAS, ROMANAS Y BALANZAS

Viuda é Hijos de José Rosal

Especialidad en la Construcción de Puentes-Básculas para vía continua

LA CASA DE MÁS EXPORTACIÓN

Calle de Iparraguirre.

Teléfono 1.248.—BILBAO.

Constúntense precios y condiciones

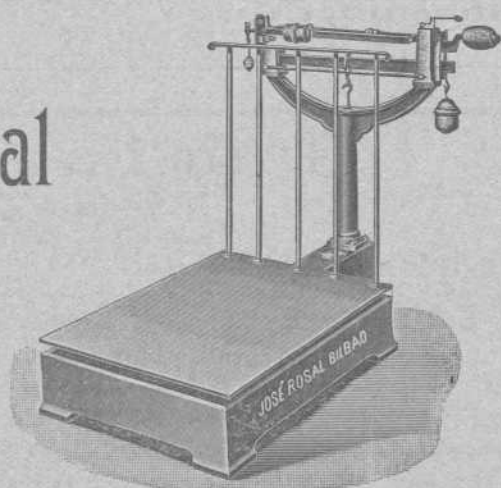

FABRICA DE BISUTERIA ESPAÑOLA

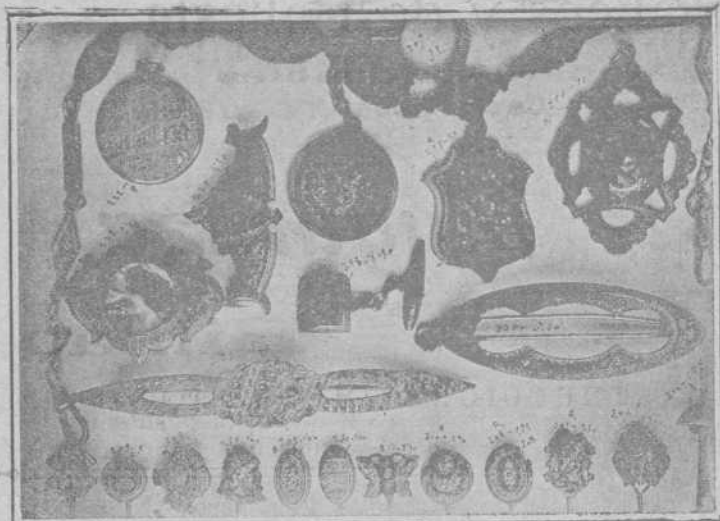

INCRUSTACIONES Y DAMASQUINADOS
 * * EN RELIEVES DE ORO Y PLATA * *
 SOBRE HIERRO Y ACERO FINO

M. EREÑA E HIJOS

Pulseras, Marcos para Retratos, Petacas, Foforeras, Puños para Bastones, Relojes, Cadenas, Hebillas, Imperdibles, &.
 — — — (Especialidad en Estilo Árabe) — — —

España :: EIBAR :: Guipúzcoa

“FLAGG”

ACCESORIOS DE HIERRO MALEABLE PARA
 = = GAS, VAPOR, AIRE Y TUBOS = =
 = = DE PETROLEO Y CAÑERIAS DE AGUA = =



FABRICADOS POR

Stanley G. Flagg & Co.

Establecidos en el año 1856

Oficina principal:

Philadelphia, Pa.,

E. U. de A.

Fábricas:

Pennsylvania, - Philadelphia

Pottstown, E. U. de A.

Representante en España

Luis García Cazaña

Libertad, núm. 1

BILBAO

A los Mineros, Propietarios, Arquitectos, Ingenieros y Contratistas

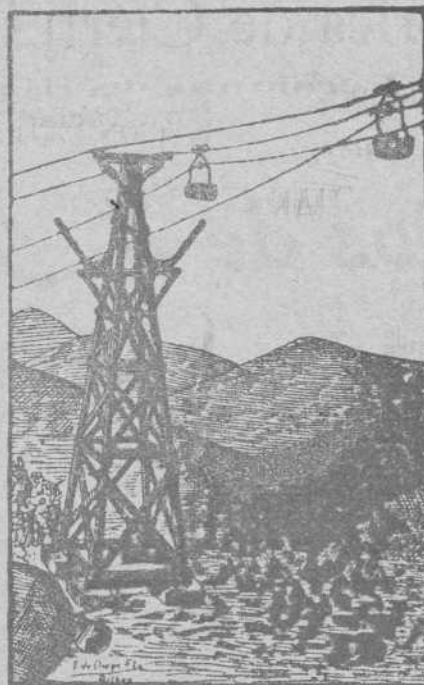

Cables y alambres de cobre desnudo y cubierto con toda clase de aislamiento.

Cables

metálicos de todas clases y formas para puentes inclinados, tranvías aéreos, puentes, pozos, etcétera, de la importante casa Felten & Guillaume Carlswerk.

Pídanse precios y detalles a sus representantes Hijos de Terán — BILBAO.

Ruberoid

es el tejido más barato, de fácil colocación, de menor peso y mayor duración. Completa impermeabilidad de azotes, terrazas, muros, etc. Se emplea en toda clase de edificios. Certificados de sus buenos resultados así como catálogos, muestras y precios se facilitarán gratis dirigiéndose a los represen-

tales exclusivos en el Norte de España:

Hijos de Terán.—BILBAO

Gran Vía, núm. 16

Teléfono núm. 422

PHOENIX

Assurance Company Limited
LONDRES

FUSIONADA CON LA COMPAÑIA

Pelican y British Empire Life Office

COMPAÑIA INGLESA DE SEGUROS CONTRA INCENDIOS

ESTABLECIDA EN 1872

Legalmente autorizada para trabajar en España con arreglo a las disposiciones del Código de Comercio vigente y de la ley de 14 de Mayo de 1908

Depósito constituido con arreglo a la ley para garantizar sus operaciones en España

Director Apoderado de la Sucursal Española:

PROSPER C. LAMOTHE
 Castelar, 5, MÁLAGA

Subdirector en Vizcaya:

CESAREO DE ARTAZA
 Rodríguez Arías, 9, 1.ª deha. BILBAO

Gran Fábrica de Tubería de Grés

Para saneamientos, conducción de aguas, etc., etc.

La mejor que se fabrica en España. Premiada con gran Diploma de Honor y Medalla de Oro en la última Exposición Internacional de Madrid

CAL HIDRÁULICA DE NUESTRAS FÁBRICAS DE ZUMAYA

Yesos, azulejos, tablas de Francia, listones para cielos rasos y demás materiales de construcción. Especialidad en Bañeras, Lababos, Inodoros.—Se hacen grandes descuentos, según la importancia del pedido

Viuda é Hijos de Luis Castillo == Uribarte 1.—BILBAO

ALTOS HORNOS DE VIZCAYA BILBAO

Sociedad anónima. — Capital Social: 32.750.000 Ptas.

Fabricas de hierro, acero y hojalata en Baracaldo y Sestao

Lingote al cok de calidad superior al Bessemer y Martin-Siemens

Hierros pudelados y homogéneos en todas las formas comerciales.

ACEROS BESSEMER, SIEMENS-MARTIN Y TROPENAS en las dimensiones usuales para el comercio y construcciones.

Fabricación especial de hojalata.—Cubos y baños galvanizados.—Latería para fábricas de conservas.—Envases de hojalata para diversas aplicaciones.—Impresión sobre hojalata en todos colores.

Dirigir toda la correspondencia a ALTOS HORNOS DE VIZCAYA.—BILBAO

Carriles Vignole

PESADOS Y LIGEROS, PARA FERROCARRILES, MINAS Y OTRAS INDUSTRIAS

Carriles Phoenix ó broca para tranvías eléctricos.—Viguería para toda clase de construcciones.—Chapas gruesas y finas.—Construcciones de vigas armadas para puentes y edificios.—Fundición de columnas, calderas para desplantación y otros usos y grandes piezas hasta de 20 toneladas



TALLERES DE ZORROZA

OFICINAS: ZORROZA, BILBAO.—TELEGRAMAS: ZORROZA, BILBAO

CONSTRUCCIONES DE PUENTES, calderas de vapor, suelos de hierro, columnas y armaduras para edificios.

MÁQUINAS DE VAPOR, turbinas, tornos, máquinas para hacer remaches, taladros de pared, bombas de varios sistemas, transmisiones de movimiento.

MATERIAL PARA LA EXPLOTACIÓN DE MINAS, tambores y frenos para planos inclinados, templadores para idem, vagonetas y volquetes para transportes de mineral.

HORNOS DE CALCINAR

Instalaciones completas de LAVADEROS DE CARBÓN

GRÚAS DE CORREDERA para talleres, con movimiento á mano y por transmisión por cable, grúas para muelles, montacargas con freno automático.

COLUMNAS DE FUNDICIÓN sencillas y de adorno.

MATERIAL FIJO PARA FERROCARRILES, cambios de vía, placas giratorias, semáforos, tanques, etc.

LLAVES de paso de todas dimensiones para conducciones de agua á vapor.

Informes y presupuestos francos á quien los pida

VICENTE CORREAS

CORREDOR MARÍTIMO

Sworn Ship Broker

Despacho de buques BILBAO

Interesante á la Industria

Desincrustante Marco Olmos

CON REAL PRIVILEGIO DE INVENCION.—FUERZA DE VAPOR A los Sres. Armadores, Industriales, Maquinistas y Compañías de ferrocarriles se les recomienda el ya acreditado

DESINCORUSTANTE MARCO OLMOS

que tan maravillosos resultados obtiene, pues á la par que quita las antiguas incrustaciones, evita la formación de las mismas en toda clase de calderas sin atacar en lo más mínimo á ninguna clase de metal.—Depositarios y representantes únicos en Bilbao

AMANN Y GANA —AYALA

TALLER ELECTROTÉCNICO

— Conde de Romanones, 3 y 5. — MADRID —

SE ARREGLAN: Aparatos eléctricos de calefacción. Ventiladores eléctricos.—Cuadros de distribución. Bombas eléctricas para elevación de aguas.—Motores eléctricos de corriente continua y alterna, y en general toda clase de aparatos electro-mecánicos.

BAJO LA DIRECCION DE UN INGENIERO ESPECIALISTA

CABLES de todas clases VIAS AÉREAS

de todos sistemas

Transbordadores = Planos inclinados

Sdad. Franco-Española

de Trefilería, Cablería y Tranvías Aéreos

Apartado 67 - BILBAO - Teléfono n.º 3.122

Sociedad Anónima TALLERES DE DEUSTO

FABRICACION DE ACEROS Y HIERROS MOLDEADOS
sistemas **SIEMENS** y **ROBERT**
Piezas de Forja, etc., etc.

APARTADO NÚMERO 41 "Talleres de Deusto"-Bilbao
DIRECCIÓN TELEGRÁFICA:

APLICACIONES

Para la Agricultura.—Raspas, Rastrillos, Azadas, Azadones, Piezas de Arados, Rejas, Vertederas, etc., etc.—**Para Minas y Ferrocarriles.**—Ruedas, Ejes-montados, Cruzamientos, Cambios de vía, toda clase de piezas para Vagones, etc.—**Para Constructores.**—Cilindros de prensas hidráulicas, Acumuladores, Bombas, Engranajes, Cilindros de laminación etc.—**Para Maína.**—Rodas, Codastes, Hélices-ejes, Anclas, Barbotones, Estopores, etc.—**Para Tranvías.**—Cambios de vía, Corazones, Ejes, Trucks de todos sistemas, etc.—**Para Industrias Eléctricas.**—Inductores, Piezas polares, Núcleos de imanes, etc.

ESPECIALIDAD EN RUEDAS Y EJES MONTADOS

Toda clase de piezas sobre modelo ó planos

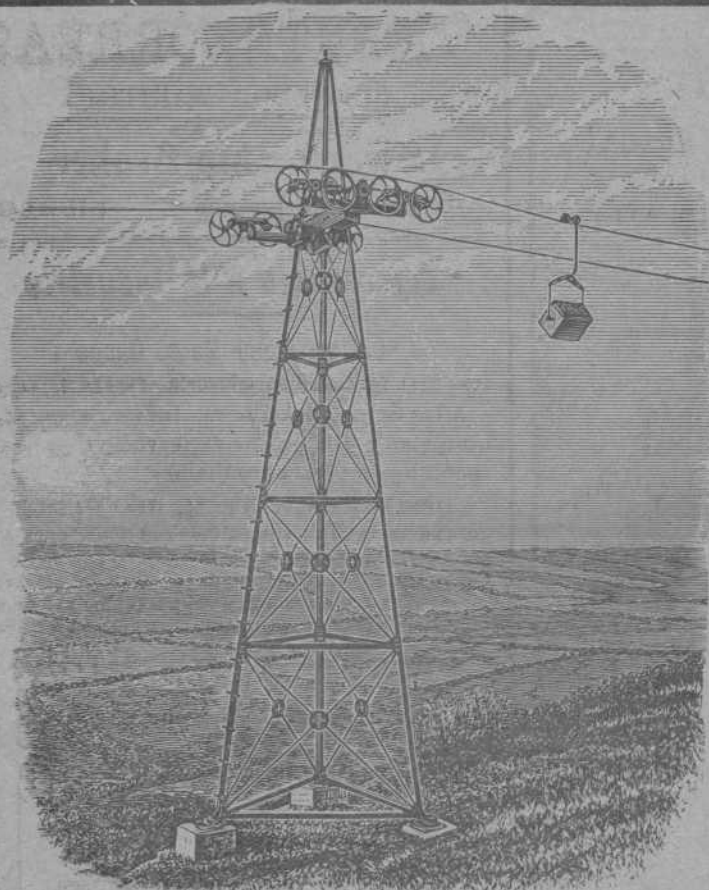

VÍAS AÉREAS SISTEMA ROE

El único sistema con un solo cable que da todas las garantías de su buen funcionamiento, con las ventajas de ser el más moderno, más sencillo y más económico en su montaje y funcionamiento.

Domina cualquier pendiente y los pandos más extensos con completa seguridad, adaptándose al transporte de cualquier material.

Transporta desde 20 á 20.000
ó más toneladas diarias

Numerosas instalaciones en España y demás países del Mundo
Para presupuestos y folletos ilustrados dirigirse á

Los únicos fabricantes

Ropeways, Limited

Casa principal
2 & 3 Eldon Street
LONDRES

Sucursal en España: Calle Particular de Allende, Chalet, núm. 7—Bilbao
Telegramas: ROPEWAYS, London. Teléfono 12.780. Central.—ROPEWAYS, Bilbao. Teléfono 911

Establecimientos
EN BILBAO
Plaza Circular, 1
Ribera, 5



Máquinas Singer y Wheeler & Wilson para coser
Exclusivas de la Compañía Singer de máquinas para coser
TODOS LOS MODELOS A PESETAS 2,50 SEMANALES

Pídase el catálogo ilustrado que se da gratis
MÁQUINAS PARA TODA INDUSTRIA EN QUE SE EMPLEE LA
COSTURA.—Se ruega al público visite nuestros Estableci-
mientos para examinar los bordados de todos estilos;
encajes, realce, matices, punto vainica, etc., ejecutados
con la máquina DOMÉSTICA BOBINA CENTRAL, la misma que
se emplea universalmente para las familias en las labores
de ropa blanca, prendas de vestir y otras similares.

Establecimientos en todas las principales poblaciones
de España



Establecimientos
EN BILBAO
Plaza Circular, 1
Ribera, 5