

Revista Bilbao

MERCANTIL, MINERA, INDUSTRIAL Y MARÍTIMA
Fundada en 1894

Año XVIII

Bilbao 23 de Marzo de 1912

Núm. 882

LOCOMOTORAS A VAPOR DE VIA ANCHA Y ESTRECHA
VAGONES DE FERROCARRILES NORMALES, SECUNDARIOS E INDUSTRIALES
VAGONETAS PARA MINAS Y OBRAS, CAMBIOS DE VIA Y PLACAS GIRATORIAS
RAILES, VIAS FIJAS Y PORTATILES SISTEMA **KOPPEL**
EXCAVADORAS A VAPOR Y ELECTRICAS
PLANOS INCLINADOS, RODAMENES, CAJAS DE ENGRASE, BANDAJES Y ACCESORIOS

Procedentes de la Sociedad Anónima

*Orenstein y Koppel -
Arthur Koppel, de Berlin*

CAPITAL: 60.000.000 DE FRANCOS

12 Fábricas en: Alemania, Bélgica, Austria-Hungría, Rusia y Estados Unidos

Oficinas y Almacenes en Bilbao

Calle Arbieta núm. 1

DECAUVILLE

FERROCARRILES PORTATILES Y FIJOS (véase anuncio página V)

MARIANO DE CORRAL

Talleres de Construcciones Metálicas

*Construcción de material móvil y fijo para ferrocarriles y minas.—Puentes
y armaduras para cubiertas.—Piezas forjadas y estampadas.—Fundición de hierro, acero y otros metales*

Compañías de ferrocarriles que tienen en sus líneas materiales contruidos por esta casa

Bilbao á Portugalete.—Norte y Madrid á Zaragoza y Alicante.—Vagones cubas de las «Bodegas Bilbainas».—Bilbao á Durango y San Sebastián.—Luchana á Munguía.—Bilbao á Lezama.—La Robla á Valmaseda y Luchana.—Bilbao á Santander.—Castejón á Soria.—Villaodrid á Rivadeo.—Bilbao á las Arenas y Plencia.—El Astillero á Ontaneda.—Cantábrico de Santander y otros muchos ferrocarriles mineros y fábricas, como las de Castro-Alen, Mutiolo, Hulleras de Sabero, Minas de Heras y de Nueva Montaña de Santander, La Basconia y Altos Hornos de San Francisco.—Tranvías de San Sebastián á Rentería y de Bilbao á Durango y Arratia.—Tranvía de Linares.—Ferrocarril de Teberga á Trubia.—Andoain á Plazaola.—Aznalcollar á Sevilla.—Cala á Sevilla, etc., etc.

Pídanse informes de esta Casa á los señores Ingenieros de las Compañías ferroviarias antes de decidir sobre los pedidos de materiales.

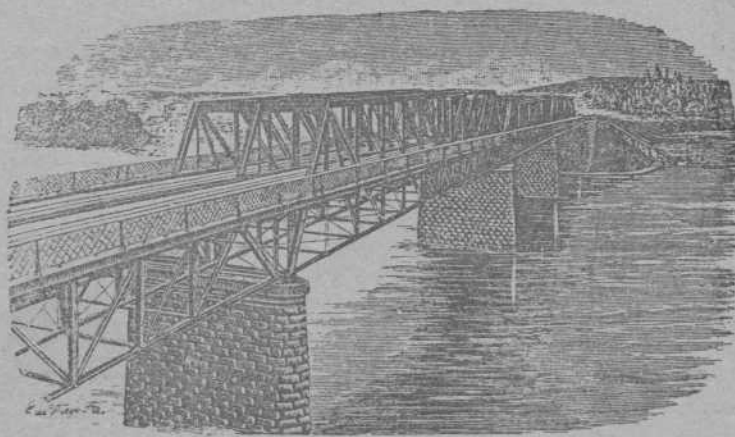

DIRECCIÓN TELEGRÁFICA: CORRAL, BILBAO

Carlos Hoppe y Compañía

CORREDORES MARÍTIMOS Y JURADOS

CONSIGNATARIOS DE BUQUES

Fletadores—Comisiones—Consignaciones—Representantes de la Dampfschiffahrts **Neptun** con servicio regular de vapores entre *Amberes, Rotterdam* y el *Norte de España* y viceversa, admitiendo carga directamente para dichos puertos, y con transbordo para los principales del mundo.—Línea regular de vapores entre Nueva York y Bilbao.—Agentes Generales de las Compañías de Seguros Marítimos, Fluviales y Terrestres.

La Mannheim y La Nord Deutsche
y de la Compañía de Seguros contra incendios y sobre la vida

"The Liverpool & London & Globe"

COMISARIOS DE AVERÍAS

Casas en Santander, San Sebastián y Pasajes.—En Bilbao, Alameda Mazarredo, 1, T. 111

Fundiciones de Molinao

Pasajes (Guipúzcoa)

FUNDICION DIARIA DE HIERRO Y METALES

Columnas, Balcones y demás piezas de construcción

TALLERES DE AJUSTAJE

TRANSMISIONES, PRENSAS, TRITURADORAS, HORNOS PARA PANADERÍA, MALACATES, ETC. ETC.
Y TODA CLASE DE REPARACIÓN DE MAQUINARIA

GRANDES ALMACENES DE MADERAS Y TALLERES MECANICOS

Castro y Compañía, S. C. - Avilés

PINO DEL NORTE—TEA DE AMÉRICA—TABLA DE FRANCIA—GALICIA—MOLDURAS—ETC.

SUCURSAL EN BILBAO

PLAZA DE URIBITARTE

Teléfono núm 1.204

Stè. G è. des Ciments Portland de Sestao y C.ª Anónima del Hormigón Armado FUSIONADAS

Dirección y Administración: San Sebastián, calle de San Bartolomé, núm. 1.º

Los mejores cementos y los de mayores resistencias empleados en las obras de los puertos de Ceuta, Motrico, Navia, Sevilla, Castro Urdiales, por las Compañías de F. c. de M. Z. A., Norte, de Bilbao a Santander y otras Empresas importantes

ESTUDIOS—PLANOS—PRESUPUESTOS GRATIS

350 obras ejecutadas, en ejecución ó contratadas en 137 meses.—Dirección telefónica y telegráfica: Cementos

Laboratorio Químico

A. AMOUROUX
Ingeniero Químico

de

y

L. FONTAINE
Ingeniero Agrónomo

Especialidad de análisis minerales y metalúrgicos

HUELVA

CALLE DE SEVILLA 21
Y 22 DUPLICADO

Abonos, Aguas, etc.

Arbitrages

Contratos a precios reducidos

BILBAO

27, CALLE COLÓN DE LARRETEGUI, 27

SOCIÉTÉ ANONYME WESTINGHOUSE

Domicilio social: PARIS.—7, Rue de Berlin

Nueva lámpara WESTINGHOUSE de filamento metálico

La
mas
perfeccionada

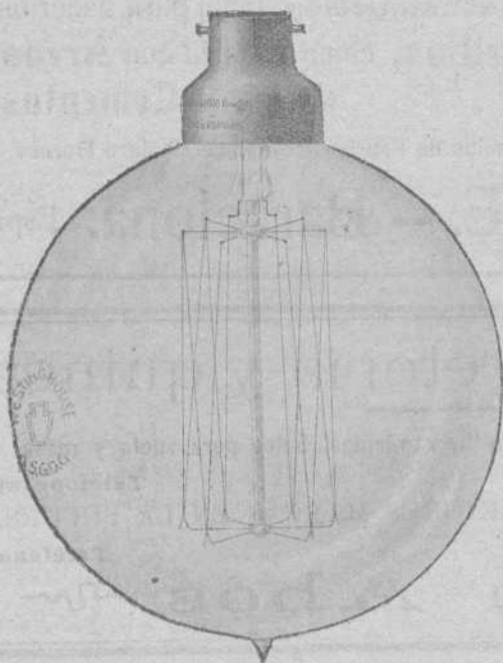

La
mas
económica

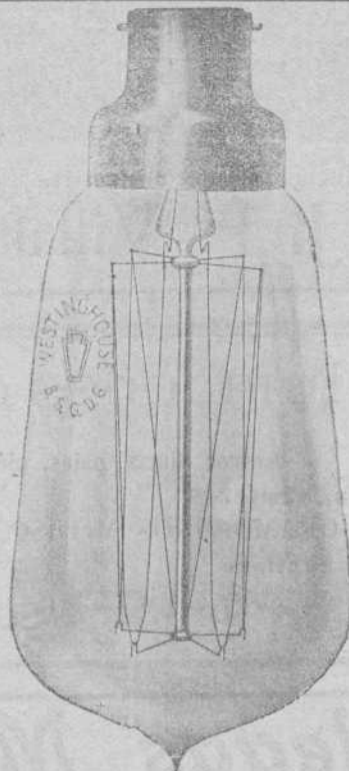

La
menos
fragil

Maquinaria eléctrica en general.—Turbinas de vapor.—
Condensadores de vapor.—Motores de gas.—Contadores.—
Arcos.—Carbones, etc.

Agencias en Barcelona, Valencia, etc — Agencia en Bilbao: Sres. Ortiz y Abásolo, Ingenieros, Ibañez de Bilbao, 8, 1.º

CANIVELL HERMANOS

IMPORTACIÓN & EXPORTACIÓN

Espartero, 11.—BILBAO

DROGAS Y PRODUCTOS QUÍMICOS PARA LA FARMACIA, LA INDUSTRIA Y LAS ARTES

BASALDUA

ARTÍCULOS DE CONSTRUCCIÓN
Sociedad Anónima
H. de Amézaga, 20 --BILBAO

EL MEJOR SURTIDO Y Á PRECIOS DE FÁBRICA

Azulejos—Baldosas—Cocinas—Fregaderas—Chimeneas—Papeles pintados—Bañeras—Inodoros—Bidets
Lavabos—Pinturas—Cubiertas—Yesos—Cementos

Previo estudio y presupuesto, esta casa se encarga de la instalación completa de aguas, gas, calefacciones, ascensores, trabajos de pintura y empapelados, instalaciones eléctricas é instalaciones sanitarias.

Pídase catálogos, muestras, estudios y presupuesto: GRATIS

CAMPOS ELISEOS DE LOGROÑO

Grandes criaderos de árboles frutales y maderables para caminos, carreteras, paseos y ornamentos.
Viveros y plantaciones en Logroño y Lardero

Vides americanas, estaca inertable, estaquilla de vivero, barbados é inertos tempranillo y otras clases

Director propietario: **Rafael León**, Primeros premios en la Escuela de Agricultura

Dirección Telegráfica y Telefónica.—RAFAEL LEÓN, Logroño

(Pedir catálogo)

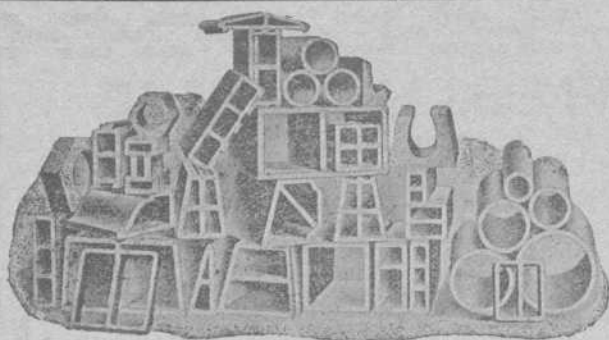

(Algunos Productos hechos con nuestras Máquinas)

Hightown Brick & Block Machinery

Maquinaria moderna para fabricar **Ladrillos, Tejas, Baldosas, Tubería** y demás materiales de construcción, tanto para hacerlos con **Barros** ó **Arcillas**, como también con **Arenas, Gravillas, Cales y Cementos**

Instalación de Fábricas completas, incluso Hornos, Secaderos, etc., etc.

J. F. Villalta, C. E. -- Barcelona. España

Almacenes de ferretería y quincalla

Aceros, limas, palas, picachones y demás herramientas, hules para suelo y mesa

Gran Vía, número 8

Teléfono número 1.001

GRAMÓFONOS Y DISCOS DE LAS MEJORES MARCAS EN LA SUCURSAL

Plazuela de Santiago

Teléfono número 1.002

~ Ramón Abós ~

Bodegas Mariano Bilbao é Hijo Vinos de Exportación - Bilbao

POSTES Y TRAVIESAS INYECTADAS CON CREOSOTA POR EL PROCEDIMIENTO RÜPING

Postes para transportes de energía eléctrica, teléfonos y telégrafos.

Traviesas para ferrocarriles y tranvías.

ENVASES DE CHAPA NEGRA, GALVANIZADOS Y ESTAÑADOS

fabricados sin remaches, los más empleados para el transporte de Alcohol, aceite, leche, etc.

Barriles para PASTEURIZACION DE LECHE Y CERVEZA

MATERIALES REFRACTARIOS DE TODAS CLASES

Dirigirse á : **DUBOIS Y C.^a**

Rodríguez Arias, 1 — Apartado n.º 187

BILBAO

Fried Krupp A. G.-Grusonwerk

MAGDEBURG.-BUCKAU (Alemania)

Maquinaria para el beneficio de minerales, molinos y trituradoras para toda clase de materias.

Grúas á vapor, hidráulicas y eléctricas, Cargaderos mecánicos

Instalaciones completas de fábricas de cemento, material refractario, abonos minerales, aceites, linoleum, gomas, cables, material de plomo, etc.

Representante para el Norte de España:

LEOPOLDO LEWIN.—San Sebastián

Bruselas 1910: Grand Prix. Buenos Aires 1910: Grand Prix.

HEINRICH **LANZ** MANNHEIM.

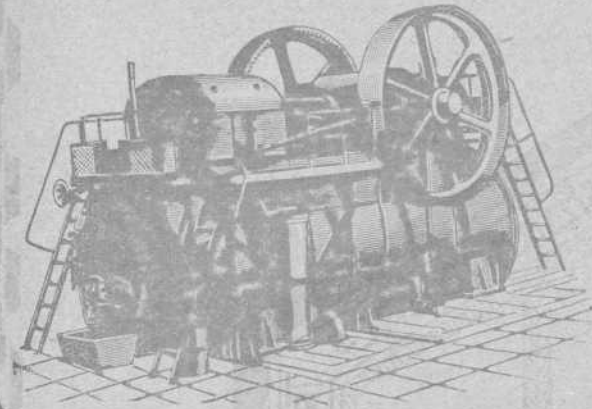

SEMIFIJAS

de vapor recalentado
con distribución por válvulas «Patente Lentz».

La fuerza más moderna, sencilla y económica.
Desde 8 hasta más de 1000 HP.

Representante general:

OTTO WOLF, Plaza Cataluña, 9, Barcelona.

Encalar
económicamente



puede V. tan solo si emplea la máquina "Fix". Hace mas trabajo que 20 albañiles con la brocha. No se necesitan andamios. Prestará á V. inestimables servicios, tambien, para alquitranar, desinfectar, sulfatar, pintar, etc. Cada día encontrará nuevas aplicaciones. Muchos miles funcionando. Precios: Pts. 100 á 250. Cada comprador es un propagandista entusiasta.

Pida V. hoy mismo un catálogo (mencionando este anuncio) al importador exclusivo para España. MATTHS. GRUBER, Iturriza 7, BILBAO.

MATTHS. GRUBER, Iturriza, 7, BILBAO

Representante General para el Centro y Norte de España de las importantes casas constructoras de Material y Maquinaria para minas.

Frölich y Klüpfel en Unterbarmen (Alemania) y Stephan, Frölich y Klüpfel en Scharley (Alemania)

- Ventiladores para minas
- Compresores de aire
- Tornos de extracción
- Barrenos neumáticos
- Máquinas de barrenar
- Retretes y depósitos de agua para minas
- Tubos patentados para el relleno hidráulico
- Tubos de ventilación

PEDID OFERTAS Y PRESUPUESTOS

Padró Hermanos. - S. en C.

Sucesores de Luis Alberni

Manresa (P.^a Barcelona)

Fábrica de cabos algodón peinados blancos y color para la limpieza de máquinas

Se remiten muestras y precios franco destino á quien lo solicite.

NOTA. Se admiten agentes mediante una comisión para la venta de los mismos.

Corresponsales del Banco de España

Teléfono 43. — Telegramas: ALBERNI

ARSENIO ALONSO

Oficinas y Depósito:

HURTADO DE AMEZAGA, 6

Teléfono 1.298.-Bilbao

Gran Almacén de Accesorios y Maquinaria

con especialidad en el ramo de fundición

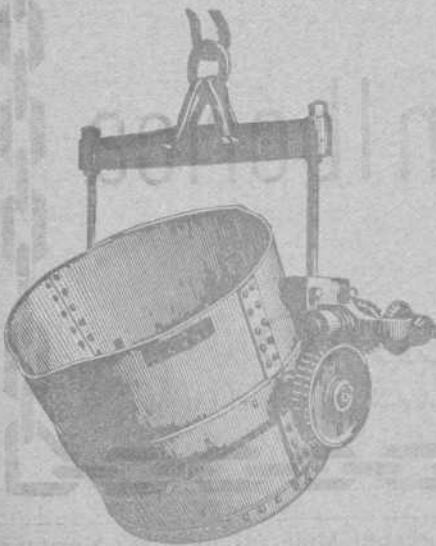



Turbo-dinamos, Turbinas hidráulicas
 Transportes de fuerza
 Dinamos, Motores, Transformadores, aparatos
 de caldear y toda clase de material eléctrico
 adaptable á diferentes industrias

A. E. G.-Thomson Houston Ibérica
 Sociedad Anónima

ESTUDIOS
 Y PRESUPUESTOS GRATIS

BILBAO
 CALLE DE ELCANO (frente al Circo)



De utilidad para los mineros, navieros, industriales, comerciantes y personas de negocio en general.

Revista Bilbao

FUNDADA EN 1894.

Director Propietario

Luis Ruy-Wamba

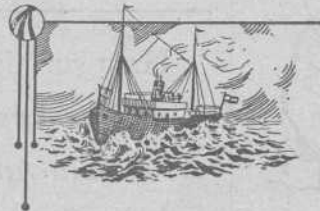

PRECIOS DE SUSCRIPCIÓN

Bilbao, trimestre... Ptas. 3,00
 Provincias año..... 18,00
 Extranjero, id..... Ptas. 24,00
 Número suelto Ptas. 0,50
 Idem atrasado 1,00
 Se publica los sábados

Redacción y Administración: Barroeta Aldamar, 8

CORRESPONSALES:

LONDON E. C.-Walter Judd, Ltd.
 5, Queen Victoria Street

BERLIN.—Mr. Rudolf Mosse
 Jerusa'emer Strasse 46/49

PARIS.—John F. Jones y C.^a
 81, bis, Faubourg Montmartre

BARCELONA.—R. Llorens y C.^a
 Rambla del Centro, 37

PRECIOS DE ANUNCIOS

Ofertas y demandas.. Ptas. 1,00
 Anuncios oficiales... 1,00
 Para los demás anuncios pídase tarifa
 Pago adelantado

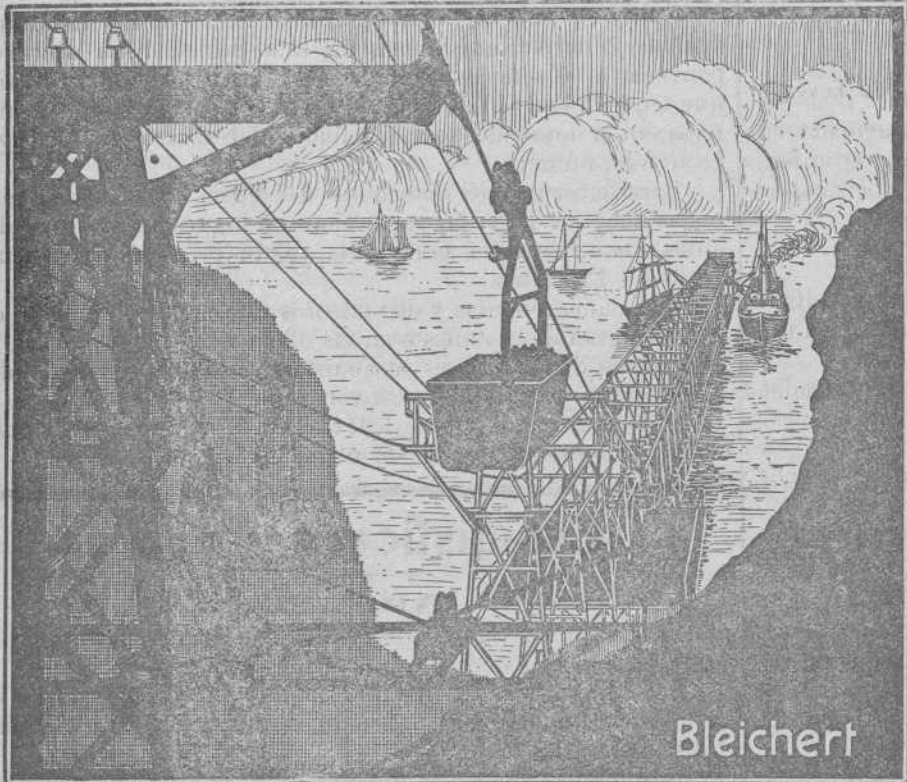

Bleichert

Vías aéreas para cargar barcos, con transporte hasta 500 toneladas por hora

Adolf Bleichert & C. - Leipzig

Representantes:

José y Juan de Goyoaga, Bilbao

Plaza Circular, 4, 1.º

- : : GRÚAS DE CABLE: : :
- FAJAS transportadoras : : :
- INSTALACIONES de toda
- CLASE para transportar : : :
- CARGAR y descargar : : : :

Registro de Patentes

— Marcas, Nombres Comerciales, etc., en España y Extranjero —

REGISTRO INTERNACIONAL DE MARCAS

Informes Comerciales -- Gestión y Cobro de Créditos

Centro de Información Internacional

Teléfono 1.314

Apartado de Correos, núm. 7

Ledesma, núm. 5.—BILBAO

CRÓNICA MERCANTIL É INDUSTRIAL

Las plagas del campo

Por el Ministerio de Fomento se ha dispuesto que los gobernadores de provincias ordenen a los Comisarios regios, presidentes de los Consejos provinciales de Fomento, procedan inmediatamente a la constitución de las Juntas locales de defensa contra las plagas del campo en todos los términos municipales, conforme a las prescripciones de la ley vigente en la materia.

MARCA



REGISTRADA

Sömme & Sundt, Bilbao. Hurtado de Amézaga, 1

ALMACEN DE MAQUINARIA Y TALLER DE CONSTRUCCIONES

Correas transportadoras de mineral, etc., de calidad superior

Gran surtido
de *Correas*
de *Balata-Atlas*
y de *Cuero*.
Calidad superior

Motores Marinos
á Petróleo
Noruegos, Tipo Grey,
seguros como
máquinas de vapor
Motores eléctricos
de Norsk Elektrisk
Brown Boveri

Maquinaria
para Fábricas de
Conservas
y para
Molinos harineros

Molinos
trituradores
para minerales
y otras materias
Desintegradores

Minas de hierro de Morata

Se ha constituido en Ginebra (Suiza) esta nueva Empresa anónima, con un capital de seis millones de francos, para explotar un coto minero en la provincia de Murcia, á cuyo efecto establece el domicilio administrativo en Cartagena.

Minas de Teverga

La Sociedad anónima Minas de Teverga domiciliada en Bilbao, ha acordado dar una opción á una casa extranjera para la venta de sus minas, á base de una nueva Sociedad de seis millones de francos de capital.

El impuesto de transportes

La Dirección general de Aduanas ha publicado la estadística del impuesto de transportes por mar, y á la entrada y salida por las fronteras, durante el año 1911.

De los resúmenes generales aparece que fueron descargadas en dicho año mercancías por peso total de 7.828.928.482 kilogramos, y cargadas por kilogramos 16 786.216.289, ó sea, en junto, 24.615.145 toneladas métricas que pagaron derechos por 18.306.746 pesetas.

Representación

A D. Martín M. de Bilbao se le ha concedido la representación en esta plaza de la casa J. B. González, de Jerez, y muy en breve ofrecerá al público el Jerez Quina Sportman, gran aperitivo premiado en la reciente Exposición Internacional de Buenos Aires.

Así nos lo participa en atenta circular.

Sociedad española del Monolito

Los Sres. Georges Langlois, Louis de Lenne, Marcellin Langlois, D. Manuel de Diego, D. Juan Marzal y D. Félix Capella han constituido esta Sociedad anónima, con domicilio en la Corte, cuyo objeto es la explotación en España de la patente número 47.960, concedida á los señores Langlois y Lenne, referente á un nuevo material para pavimentos y construcciones llamado «Conglomerado Monolito», así como también la de otra patente pendiente de concesión relativa á un cemento especial para el mismo objeto, aplicando dichos productos á trabajos públicos ó privados.

Compañía Cantábrica de Navegación

No habiéndose podido celebrar el día de hoy la Junta general ordinaria por no haber concurrido suficiente número de acciones, se convoca nuevamente á Junta general, la cual tendrá lugar el día 26 del corriente mes, á las once y media de la mañana, en el local de oficinas, plaza Circular, núm. 3, bajo.

Bilbao, 16 de Marzo de 1912.—Los Directores Gerentes, RUFINO DE ORBE.—JUAN DE GORBE.

MINAS DE IRUJ Y LESACA Y FERROCARRIL DEL BIDASOA

SOCIEDAD ANÓNIMA

Cumpliendo lo que dispone el artículo 14 de los Estatutos, el Consejo de Administración de esta Sociedad ha acordado convocar á los señores accionistas á Junta General ordinaria que tendrá lugar el día 30 del corriente, á las once de la mañana, en el domicilio social, edificio del Banco de Vizcaya, Gran-Vía, número 1.

Para hacer uso del derecho de asistencia, los señores accionistas deberán depositar sus acciones ó los resguardos un día antes á la celebración de la Junta, según previene el artículo 16 de los Estatutos.

El balance, cuentas y documentos referentes al ejercicio de 1911 estarán de manifiesto en las oficinas de la Sociedad, á disposición de los señores accionistas, desde el siguiente día al en que se publique esta convocatoria.

Bilbao, 20 de Marzo de 1911.—El Vicepresidente del Consejo de Administración, EUSEBIO ZABALA.

Estadística del cobre

Año 1912

La Asociación de los productores americanos de cobre, publica, para el mes de Febrero de 1912, las cifras siguientes:

Producción 51,802 toneladas, entregas 53,293; stocks en primero de Marzo de 1912, 28,098; disminución para Febrero, 1,491 toneladas.

Resumen en toneladas inglesas de la producción, consumo, etcétera del cobre hasta fin de Febrero último:

	Producción en América	Consumo en América	Exportaciones	Stocks en América
1911—Enero....	51,650	18,785	23,754	63,590
Febrero...	49,030	22,552	20,138	69,924
Marzo...	58,273	29,500	26,375	72,325
Abril....	52,716	23,396	27,737	73,909
Mayo...	56,678	28,814	27,668	74,105
Junio...	55,605	27,525	31,902	70,283
Julio....	50,075	25,438	33,428	61,490
Agosto...	56,024	26,757	31,186	59,571
Septiembre	51,602	25,586	22,689	62,899
Octubre...	52,793	28,602	26,823	60,267
Noviembre	49,944	30,375	29,933	49,904
Diciembre	54,864	29,459	35,375	39,935
1912—Enero....	53,276	27,832	35,789	29,589
Febrero...	51,802	25,102	28,191	28,098

Construcciones, Instalaciones y Reparaciones Electro-Mecánicas

MAQUINARIA, APARATOS Y MATERIALES ELECTRICOS

INSTALACIONES COMPLETAS PARA MINAS

Oficinas técnicas—Almacenes—Talleres

R. DE EGUREN

INGENIERO

Gran Vía, 35
BILBAO

Compañía Euskalduna de Construcción y Reparación de buques

El viernes 15 de los corrientes celebró Junta general de accionistas esta Compañía, que de día en día ve ensanchar su negocio.

La Memoria es detalladísima é interesante.

La cuenta de Propiedades é Instalaciones da un saldo de 7.694.048,05 pesetas y durante el año actual se emplearán unas 70.000 pesetas en adquisición de nueva maquinaria y herramientas.

En el mes de Octubre se puso lo quilla á los vapores *Bisurto* y *Larrasquitu*, para la Compañía del Ferrocarril de Portugalete, que serán entregados en Abril próximo.

Son gemelos y sus características, las siguientes: eslora 46,20 metros, manga 8,29 metros y puntal 3 75 metros. Carga total 530 toneladas. Llevarán máquinas de triple expansión de los Sres. Mac Coll & Pollock Ltd, de Sunderland, con cilindros de 305 m/m \times 510 \times 815 diámetro, 585 m/m de curso y 70 caballos de fuerza.

Se ha contratado con los Sres. Sota y Aznar la construcción de un vapor de 6.750 toneladas de carga, de 363 pies ingleses de eslora, 50' 3 $\frac{1}{2}$ " de manga y 27'-10" de puntal, con máquinas de los Sres. Blair & C.^o, de Stockton de triple expansión, 330 caballos de fuerza, siendo las dimensiones de sus cilindros, las siguientes: 27" \times 44 $\frac{1}{2}$ " \times 73" y 48" de curso. Llevará el nombre de *Gorbea-mendi* y hará el número 23 de los construídos en nuestras gradas.

Igualmente se ha comprometido á construir para la Compañía Vasco-Andaluza (Ibarra y Compañía de Sevilla) un vapor que se llamará *Cabo Cervera* de 3.250 toneladas de carga y llevará el número 25, exactamente igual á los llamados *Cabo Blanco* y *Cabo Sacratif*, que como es sabido proceden también de estos talleres.

Ambos vapores, *Gorbea-mendi* y *Cabo Cervera*, deben ser entregados en el mes de Septiembre próximo.

También tiene en construcción actualmente una pequeña gabarra aljibe para D. Eustoquio Suárez, de Gijón.

En el ejercicio ha cobrado parte de la prima de construcción del *Cabo Sacratif* y el resto que se les adeudaba de la del *Ganecogorta-mendi*.

Se halla ya aprobada, y pendiente de la concesión del respectivo crédito, la del *Bizkargi-mendi*, entregado á sus Armadores los Sres. Sota y Aznar á fines de 1910, que asciende á pesetas 500.888,12. Como se ve, los procedimientos burocráticos para el pago de las primas son sumamente lentos, causando serios perjuicios, pues se trata de dinero adelantado, en su mayor parte, en pago de materiales y derechos de Aduana de la maquinaria, calderas, máquinas auxiliares y demás efectos introducidos del extranjero.

Se han colocado durante el año, 292 obligaciones de 2.^a hi-

poteca, existiendo por consiguiente el 31 de Diciembre en circulación un total de 4.892, por valor de pesetas 2.446.000, contra 2.300.000 al final de 1910.

En cambio las cargas de la Compañía por otros conceptos han disminuído notablemente. Las cuentas corrientes de crédito en el Banco de Bilbao han bajado pesetas 148.435,04, quedando reducidas á 1.012.863,85; y la de los Sres. Sota y Aznar, cuyo saldo en el Balance de 1910 era de 519.565,99, se ha reducido en el que examinamos á 268.814,24, ó sean pesetas 250.751,75 menos. Las demás cuentas corrientes acreedoras han tenido un pequeño aumento de pesetas 37.433,81. En resumen, las cuentas corrientes acreedoras han disminuído durante el ejercicio en pesetas 361.752,98.

Los intereses de las obligaciones y cuentas corrientes han ascendido á pesetas 204.409,33 ó sean 11.990 58 más que en 1910, debido á que si bien el saldo final de las cuentas de crédito ha sido menor, el medio ha sobrepasado al de aquel año, lo que se explica fijándose en que el valor de las obras en mano al cerrar los libros era de pesetas 1.666.726,75, mientras que en 1910 solo sumaban 496.090,40.

Dada la situación sana y despejada de la Compañía, confía el Consejo poder colocar ventajosamente las 1.108 obligaciones que actualmente se hallan en cartera y garantía, y cuyo valor nominal es de pesetas 554.000. Con su producto y el importe de las primas de construcción aprobadas y pendientes de cobro, que asciende á 1.167.811,55, enjugará por completo la deuda flotante, dejando reducidas sus cargas á las obligaciones que queden en circulación.

Las utilidades obtenidas por reparaciones y carenas ascienden a pesetas 744.314,13, ó sean 283.887,25 más que el año precedente; no figurando para nada en Pérdidas y Ganancias la cuenta de Construcción de Buques por no haberse terminado en el ejercicio el vapor *Upp-mendi*. Si se agregan pesetas 44.657,85 remanente del anterior y pesetas 1.201,50 de alquileres, tendremos una suma total al haber de la cuenta de Pérdidas y Ganancias de 790.173,48. Restando pesetas 204.409,33 por intereses, comisiones y descuentos y pesetas 45.991,64 por Gastos generales y sueldos, queda una ganancia líquida de pesetas 539.772,51.

El resultado es tan sumamente lisonjero que se ha acordado el reparto de un dividendo de 3 por ciento.

El Consejo y la Gerencia han renunciado á una cuarta parte de los beneficios que les corresponden.

L EY de Comunicaciones é Industrias Marítimas Nacionales

2.^a Edición

Precio UNA peseta

De venta en la imprenta de esta Revista

Gran Premio Exposición Bruselas 1910

MADRID:

Barquillo, 33

WEISE Y MONSKI

BILBAO:

Gran Vía, 1

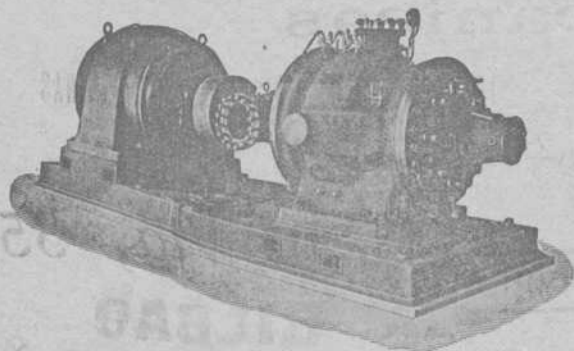

BOMBAS CENTRÍFUGAS
y de pistón para todos usos
BOMBAS de vapor DUPLEX
COMPRESORES de aire

Gran Premio Exposición Bruselas 1910

Altos Hornos de Vizcaya

El Consejo de Administración de esta Sociedad, en uso de las facultades que le concede el artículo 17 de los Estatutos, convoca a Junta general ordinaria de accionistas que tendrá lugar en el salón de sesiones de la Fábrica de Baracaldo el día 9 de Abril próximo, á las cuatro de la tarde.

Se someterán á la aprobación de la Junta el Balance y cuentas sociales correspondientes al año 1911, tratándose además de los asuntos á que se refieren los artículos 18 y 36 de los Estatutos.

Tendrá derecho de asistencia todo accionista poseedor de 100 ó más acciones, pudiendo los de menor número agruparse para completarlo y confiar la representación á uno de ellos.

Los que no asistan personalmente deberán estar representados por accionistas que tengan derecho de asistencia, salvo en los casos previstos por el artículo 19 de los Estatutos.

Para ejercer el derecho de asistencia será necesario depositar las acciones ó sus correspondientes resguardos de depósito antes del día 2 de Abril próximo en las oficinas de la Sociedad, en Bilbao, ó en las del Comité de Madrid (Serrano, 5). A cambio de este depósito se expedirá el oportuno resguardo que servirá para entrar á la Junta, cangeándolo al terminar ésta por las acciones depositadas.

A partir del citado día 2 de Abril, los señores accionistas que hayan adquirido derecho de asistencia tendrán á su disposición en las oficinas de Baracaldo los libros de contabilidad relativos al ejercicio para poder examinarlos de nueve á doce de la mañana y de tres á seis de la tarde.

Bilbao 16 de Marzo de 1912 — *El Secretario del Consejo de Administración*, GUILLERMO DE IPIÑA. 1-2-3

Cantábrica de Navegación

Está convocada la Junta general para el día 26 con objeto de aprobar la Memoria correspondiente al ejercicio último.

Las utilidades líquidas obtenidas durante el ejercicio importan la cantidad de pesetas 267.612,23, en cuya cantidad viene á quedar aminorado su saldo deudor.

Proviene esas utilidades de los viajes, de diferencias en cambio, de efectos á negociar, de obligaciones compradas y de riesgos de seguros por cuenta de la Compañía, que en total importan pesetas 444.346,89. Deduciendo de esta cantidad lo pagado por intereses, reparaciones y diques, gastos generales, seguro de indemnizaciones, artículo transitorio, averías, reflotamientos y lo dedicado á amortización de visitas de los vapores, cuyo conjunto es de pesetas 176.734,66, queda el referido saldo acreedor de pesetas 267.612,23.

Collado del Lobo

Ha celebrado junta general ordinaria de accionistas la Sociedad Collado del Lobo, siendo aprobadas las cuentas, balances y Memoria, correspondientes al pasado ejercicio de 1911.

La Memoria contiene detallada é interesante relación, hecha por el director señor Gillet, de los trabajos realizados durante el pasado ejercicio, y los que á su juicio deben realizarse en el actual de 1912.

Los productos obtenidos en 1911 se elevaron á 1.443.823,09 pesetas, á los que hay que sumar 5.200,79 pesetas de intereses de imposiciones.

La cantidad de 1.449.023,88 pesetas se ha distribuido así:

Primer dividendo (3 por 100), 67.500 pesetas Segundo dividendo (2 por 100), 45.000. Amortización de obligaciones especiales, 8.434,80 Gastos generales, 37.842,02, Sueldos y gratificaciones, 33.170,90. Impuestos del Estado, 33.497,46. Accidentes del trabajo, 26.357,09. Gastos de conservación, 19.229,06. Preparación de labores, 396.743,23. Explotación de labores, 745.270,12. Pozo «Bilbao» (amortización parcial), 29.989,20

Ingresos por Renta de Aduanas

La recaudación de esta Aduana ascendió por todos conceptos durante el pasado Febrero á 1.432.540,45 pesetas, resultando una baja con relación á igual período del año anterior de 54.464,53 pesetas, debido principalmente á la menor importación de café, maíz y maquinaria.

De los artículos importados hubo baja: en petróleo, de 6.778 kilogramos; en maíz, de 2.555.190; en café, de 16.471; en maquinaria, de 21.778 kilogramos; y aumento: en carbones, de 3.531.863 kilogramos; en aceite lubricante, de 45.565; en bacalao, de 22.629; en cacao, de 4.665, y en legumbres, de 14.332 kilogramos.

En el comercio de exportación hubo baja: en mineral de hierro, de 4.539.297 kilogramos; en lingote de hierro, de 5.480.780; y aumento: en vinos, de 380.710 litros.

De los artículos extranjeros entrados por cabotaje hubo baja: en café, de 446 kilogramos; en cacao, de 16.809; en aceite mineral, de 3.180; en duelas, de 4.250; en madera, de 16.412; en cebada, de 10.000 kilogramos; y aumento: en algodón en rama, de 6.811; en yute, de 10.800; en raba, de 15.000; en bacalao, de 50 kilogramos.

La recaudación obtenida por el impuesto sobre la achicoria durante el mes de Febrero último fué de 18.460 pesetas con un aumento de 1.299 pesetas sobre la obtenida en 1911.

<h2 style="margin: 0;">Martin & Pagenstecher</h2> <p style="margin: 0;">Fábrica de material refractario</p> <p style="margin: 0;">Ladrillos refractarios para Hornos Siemens--Martin Ladrillos de Sílice, de magnesia, etc. Materiales aluminosos y de grafito Toberas para Cowpers y Bessemers Retortas para fábricas de gas</p> <p style="margin: 0;"><i>Instalaciones completas de fábrica de gas sistema Martin & Pagenstecher</i></p> <p style="margin: 0;">Pidanse ofertas, catálogos y referencias á nuestro representante:</p> <p style="margin: 0;">Urbano Eggénberger</p>	<h2 style="margin: 0;">Muelheim a. Rh.</h2> <p style="margin: 0;">Producción anual: 40.000 toneladas</p>
<p style="margin: 0;">Bilbao, Ercilla, S. M.</p>	

Puerto de Sevilla

Embarques de minerales durante el mes de Febrero de 1912

CARGADORES	Kilogramos	Clase del mineral	NOMBRE DE LA MINA
W. Bairdy Comp.	24.444.000	Hierro	Monte de hierro
J. R. Noel	7 804.000	Idem	La Lima Pedro
Minas de Cala	6 365.119	Idem	N. S. de los Dolores
M. Guerra	2.927.000	Idem	Virgen del Monte
Minera la Caridad	1.300 009	Pirita ferro.	La Caridad
Castillo Guardas	12.467.600	Id. de hierro	Admirable C. las G.
Idem	17.011	Cásc. cobre	Id. id.
Sd. Anónima Cros	1.492 232	Pirita hiero	Id. id.
S. I. Pirita Sevilla	1.300.000	Idem	La Candad
TheSevilleSulphur	40 000	Cásc. cobre	Cuchichón
Córdoba Copper	1.535 000	Idem	Idem
J. S. Macdougall	251 503	Ling. cobre	Cerro Muriano
M. G. Vinuesa	38.500	Vanadt. pl	Idem
Idem	445.000	Blenda	N. S. de los Dolores
Idem	126.306	Galena	Segdo. y Cinco Amig.
H. de Ibarra	48 300	Plomo	Id. id.
R. C. Asturiana	1.800	Idem	Id. id.
Rostchild Hnos.	210 0 0	Idem	Id. id.
Idem	205.000	Azogue	El Patracinio
Idem	205.000	Idem	Almadén
Idem	5.142.039	Plomo barr	Peñarroya

Resumen de exportación de minerales durante el mes de Enero 1912

Kilogramos	Kilogramos
Azogue 410.000	Plomo 260 100
Blenda 445 000	Lingote de cobre. . 251.503
Galena 126.306	Plomo en barras. . 5.142 039
Hierro 41.540.110	Vanadato plomo. . 38.500
Cáscara de cobre . . 57.011	
Pirita ferrocobrizada 1.300.000	
Pirita de hierro. . 17.194.632	TOTALES. . 66 765.201

La Hidroeléctrica Española

El sábado último se celebró en Madrid la junta general ordinaria de esta Sociedad, aprobándose la Memoria de la que hacemos un ligero extracto.

Son muy importantes las obras hidráulicas ejecutadas en el Salto del Molinar, la Central generadora, línea de transporte

de Alicante á Cartagena y en las estaciones de reserva y transformación de Madrid, Valencia, Alcoy y Cartagena.

La Hidroeléctrica Española ha alcanzado ya la cifra de 189.900 kilovatios hora en el día, siendo las condiciones de consumo mejores que las esperadas.

En el año actual espera alcanzar la cifra de 70 millones de kilovatios-hora anuales, lo que supone un aumento de cerca de 45 millones sobre la producción de 1911.

Habrán ampliaciones en Valencia y Alcoy, principalmente, y durante algún tiempo en Cartagena; pero las más importantes procederán de la plaza de Alicante, cuya instalación se llevará á efecto en el año corriente, y del desarrollo de las Sociedades de distribución en Madrid y Valencia, que lleva una marcha progresiva muy rápida.

Se han concertado por cincuenta años una inteligencia con la entidad «Salto de Bolarque», cumpliendo fielmente cuantas obligaciones contrajo en el convenio correspondiente, y sin mediar motivos que lo justificasen, el 9 de Noviembre último aquella Compañía manifestó que rescindía y dejaba sin efecto el expresado contrato firmado en 9 de Noviembre de 1910.

Consultado el caso con los letrados señores Maura, Azcárate, Cierva, Prieto Mera y Chapaprieta, y en vista de sus dictámenes categóricos y terminantes, esta Sociedad contestó que estaba dispuesta á respetar y hacer cumplir los pactos convenidos; por lo cual, se ha sometido el asunto á la resolución de los Tribunales de Justicia, esperando les será otorgada.

Las utilidades líquidas después de convertir muy respetables cantidades en gastos indispensables é imprevistos, pero que afianzan poderosamente el negocio, ascienden á 417.593,07 pesetas.

Puerto de Castro-Urdiales

Mineral exportado hasta el 18 de Marzo de 1912

BUQUES	DESTINO	Toneladas	CARGADORES
SUMA ANTERIOR . . .		32.584	
Behera	Glasgow	2 123	Mina Federico
Gamen	Rotterdam	3.900	C.º M.º de Dícido
Kingsdyke	Glasgow	2 239	Mina Federico
Fredensborg	Rotterdam	2.076	Portillo é Ibáñez
Mar Blanco	Idem	3 012	Chávarri y Compañía
Ural	Idem	3.250	C.º M.º de Dícido
Kontzesi	Boucau	254	Mina Paca
Allie	Dunkerque	1.550	Luis de Ocháran
V. de Bayonne	Rotterdam	2 030	C.º M.º de Dícido
TOTAL. .		53.018	

Pablo Martínez y Compañía

Ingenieros

Antiguos empleados de JUAN WENZEL Y COMPAÑÍA

MAQUINARIA Y MATERIAL ELECTRICO

Luchana, 2.--Bilbao

Teléfono 1.374



Electra de Jallas.—Compañía mercantil anónima, formada por D. Cándido de Arrola Aqueche, D. Fidel Uriarte Arana, D. Juan Antonio Acha Encera, D. Francisco del Campo Lacalle y D. Ildefonso Arrola Bilbao. Domicilio, Bilbao. Duración, indefinida. Objeto: Producción, distribución y venta de energía eléctrica para alumbrado público ó particular, fuerza motriz, calefacción y otros usos y aplicaciones análogas del servicio doméstico á los pueblos de Coreubión, Cee, Noya, Mevas y á cuantos otros crean ser conveniente a sus intereses. Capital: 500.000 pesetas, representado por 1 000 acciones de 500 pesetas de valor nominal cada una. El gobierno y administración de la Compañía corresponderá á la Junta general de accionistas, al Consejo de Administración y á un Director Gerente, cuyo Consejo se compondrá de cinco individuos nombrados por la Junta general de accionistas, siendo designados como excepción para formar el primero, los fundadores de la Sociedad D. Fidel, D. Ildefonso, D. Juan Antonio, D. Cándido y D. Francisco, eligiendo de su seno un Presidente y un Secretario. Se constituyó en escritura otorgada el 21 de Julio de 1911 ante el notario de Bilbao D. Francisco de Santiago Marín.

Sociedad General de Cinc y Plomo.—Compañía anónima, formada por D. Angel Iza Zarrea y D. Ezequiel y D. José María Iza y Bardesí. Domicilio, Bilbao. Duración, 50 años. Objeto: Adquisición de minas y de toda clase de negocios mineros por compra, arrendamiento ó aportación, bien por registro directo ó por cualquier otro título legal para investigarlos, explotarlos y negociarlos. Capital social: 1.000.000 de pesetas, representado por 2 000 acciones de 500 pesetas cada una. La Sociedad estará regida y administrada por la Junta general de accionistas, por un Consejo de Administración, un Director Gerente y un Jefe Administrativo. El Consejo se compondrá de siete individuos, ó sea: un Presidente, un Vicepresidente, cuatro Vocales y un Secretario, y lo formarán provisionalmente D. Agustín Iza Rementería como Presidente; D. Francisco Rementería Lejáregui, Vicepresidente; D. Juan Angel Iza Zarrea, Secretario, y Vocales: D. Fabián Gutiérrez de Celis y de la Torre, D. Pedro Lecanda Axpe, D. Domingo Arrótegui y Arrandiaga y D. Saturnino Lazbal Arteta. Se constituyó en escritura otorgada el 4 de Agosto de 1911 ante el notario de Bilbao D. Agustín Malfaz Illera.

Lazbal, Maza y Santos.—Sociedad mercantil regular colectiva formada por D. Félix Maza Arbistondo, D. Saturnino Lazbal Arteta y D. Andrés Santos Inchausti. Domicilio, Bilbao. Duración, 10 años. Objeto: Compra y venta de hierros y metales y representaciones y consignaciones. Capital social: 60.000 pesetas que aportaron los Sres: D. Félix Maza y D. Saturnino Lazbal

por mitad é iguales partes, teniendo ambos por tanto el carácter de socios capitalistas. D. Andrés Santos será únicamente socio industrial. Los tres socios tendrán á su cargo la firma y representación de la Compañía. Se constituyó en escritura otorgada el 15 de Noviembre de 1911 ante el notario de Bilbao D. Felipe Barrena Aguirrezabala.

Angel Banzo y Compañía.—Sociedad mercantil regular colectiva formada por D. Valero Betrán Gallego y D. Angel Banzo Palacios. Domicilio, Bilbao. Duración, indefinida. Objeto: Depósito, comisión y venta de muebles y cualquiera otro género de comercio á que ambos socios acordaren dedicarse. Capital: 15 000 pesetas que aportó exclusivamente D. Valero. El don Angel será únicamente socio industrial, dedicando al negocio social todo el tiempo y actividad necesarios para la buena marcha de la Compañía. Ambos socios tendrán á su cargo la gestión y administración de la Compañía, así como el uso de la firma social. Se constituyó en escritura otorgada el 1.º de Diciembre de 1911 ante el notario de Bilbao D. Celestino María del Arenal.

Mac-Lennan, Cobreros, Goicoechea y Compañía.—Sociedad regular colectiva formada por D. Eduardo Mac Lennan Marmolejo, D. José Cobreros Arellano, D. Serapio Goicoechea Palacios, D. Tomás Undabarrena y D. Tomás Santurtún Bursaco. Domicilio, Bilbao. Duración, indefinida. Objeto: Explotación, arranque, transporte y venta de los minerales que extraigan de las minas *Figuera, Negra, Elena*, y demasías *Mercedes, Elena y Figueras*, que componen el coto minero titulado Minas de Telliú, sito en el paraje del mismo nombre, término de Baracaldo, pudiendo ampliar el negocio á otras minas en el mismo distrito previo acuerdo de todos los socios. Capital: 5 000 pesetas, aportado en la proporción de un 29 $\frac{1}{2}$ por 100 el D. Eduardo, otro 29 $\frac{1}{2}$ por 100 D. José, un 25 por 100 D. Serapio, un 3 por 100 el Sr. Undabarrena y el 8 por 100 restante el Sr. Santurtún. La Dirección y Gerencia de la Compañía estará encomendada á D. Eduardo Mac Lennan, y el uso de la firma social al D. Eduardo, al D. José y al D. Serapio. Se constituyó en escritura otorgada el 13 de Enero de 1912 ante el notario de Baracaldo D. Ambrosio Gutiérrez Alonso.

Compañía de los Ferrocarriles de La Robla

Desde el día 1.º de Abril próximo, y á cuenta de los beneficios del año 1911, podrán hacer efectivo los señores accionistas, contra cupón número 11, un dividendo de 7,50 pesetas por acción, libre de impuestos, que, con el repartido en Octubre último, completa el 2 $\frac{1}{2}$ por 100.

El pago se verificará en las oficinas de la Compañía, Bailén, 9, principal.

Bilbao, 20 de Marzo de 1912 — *El Director Gerente, MARCELINO DEL RÍO.*

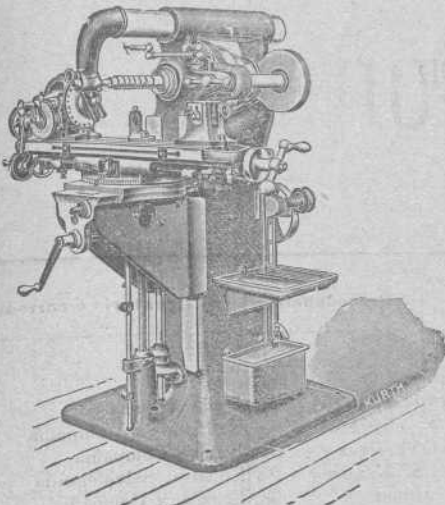

ARCADIO D. de CORCUERA y C.^a

Sucesores de Juan Caballero

Gran Vía, 36

Teléfono 801

Grandes Almacenes de Maquinaria, Herramientas y Accesorios

Máquinas, Herramientas, Accesorios y Materiales para Astilleros, Ferrocarriles, Minas, Fundiciones, Forjas, Talleres de construcción, etc., etc.

Las mayores existencias en ejes comprimidos para transmisiones, sillas, cojinetes de engrase automático, poleas de chapa de hierro y madera, correas, etc., etc.

Precios sin competencia

Estadística de 1911

Resumen de algunas importaciones y exportaciones de España durante los doce meses de 1911, comparadas con las de los mismos meses de 1910, según la Dirección General de Aduanas.

IMPORTACIONES

Minerales y metales en toneladas

Años	Hulla	Kok	Fosfatos de cal	Estatío en lingotes y obrado	HIERRO,			
					Colado	Moldeado	Carriles barras y planchas	Hoja de lata
1910	2.011.116	294.478	106.726	1.385	5.317	3.256	26.182	1.258
1911	2.055.466	318.448	163.651	1.490	6.057	5.300	26.632	1.432

Abonos y productos químicos en toneladas

Años	Sup. fosfatos y escorias Thomas	Nitrato de sosa	Los demás abonos minerales	Carbonatos, boratos y silicatos alcalinos	Sosa y potasa cáustica	Sulfato de sosa	Azufre
1910	257.302	32.691	91.784	7.260	3.395	2.451	8.631
1911	256.109	41.878	67.343	5.607	1.201	2.062	7.650

EXPORTACIONES

Minerales en toneladas

Años	Hierro	Cobre	Zinc	Plomo	Piritas de hierro	Manganeso	Sal
1910	8.284.054	1.016.847	124.503	3.519	1.534.640	6.322	496.138
1911	7.282.279	(1)279.427	121.768	3.473	2.728.516	33.266	524.110

Metales en toneladas

Años	Hierro colado	Hierro manufacturado	Cáscara de cobre	Cobre	Zinc	Plomo en barras	Az. gne	Azufre
1910	27.206	9.649	14.094	17.196	2.345	191.387	1.311	5
1911	39.670	1.769	13.601	17.670	2.615	171.048	1.487	5

(1) La baja de esta partida, correspondiente a una parte de alza de las piritas de hierro, consiste en que desde primeros de año se consideran minerales de cobre, para los efectos del Arancel, los que tienen más de 2 y medio por 100 en vez del por 100 que era el tipo anterior.

Puerto de Cartagena

EMBARQUE DE MINERALES Y METALES HASTA EL 7 DE MARZO 1912

Mineral de hierro

Suma anterior.	48.990.160	kilogramos.
Para Middlesbro V. Andreu.	2.530.100	»
Para Rotterdam, id.	6.800.000	»
Para id. id.	4.900.000	»
Para Glasgow, C. Marin	3.431.000	»
Para Rotterdam, V. Andreu.	2.670.000	»
Para Dunkerque, Tobal y Compañía.	3.600.000	»
Para O-leb-hausen, V. Andreu.	3.825.000	»
Para Rotterdam, id.	4.000.000	»
Para id. id.	4.100.000	»
Para id. id.	3.800.000	»
Para Maryport, C. Marin.	3.000.000	»
Total.	91.146.260	»

Mineral de zinc

Suma anterior.	22.725	toneladas.
Para Amberes, Bienert Sbn., blenda.	775	»
Total.	23.500	»

Plomo en barras

Suma anterior.	123.561	barras	8.485.816	kilogr.
Para Marsella, desplatado.	1.150	»	73.000	»
Para Londres, argentífero.	7.000	»	427.970	»
Para id., id.	9.400	»	561.229	»
Para id., id.	8.400	»	512.315	»
Para id., id.	9.600	»	580.657	»
Para id., id.	1.800	»	107.892	»
Total.	160.911	»	10.748.879	»

Varios

Para Marsella, 10.000 kgs. mineral de plomo, G. Gilabert.
Para Marsella, 51.500 kilogramos pirita de cobre, N. Pérez y Compañía.

Sociedad anónima "Casa Dotesio"

BILBAO

Por acuerdo del Consejo de Administración, tomado en sesión celebrada ayer, se avisa a los señores accionistas el reparto de un dividendo activo de 2 por 100, ó sea diez pesetas por acción, libre de todo impuesto, a buena cuenta de las utilidades realizadas en el primer semestre del año social en curso.

El pago se efectuará a partir del día 28 del corriente, en Bilbao por el Banco de Vizcaya, y en Madrid por la Caja social, 34, Carrera de San Jerónimo.

Bilbao, 22 Marzo 1912. — El Subgerente, PLÁCIDO CASTRO.

Buques entrados desde el 16 al 22 de Marzo de 1912

IMPORTACION

Núm. de orden	Día	Pañellón	Nombre del buque	Tons. de reg.	CAPITAN	Kilogramos de carbón	Kilogr. de bacalao	Kilogramos de carga total	Procedencia	Consignatario ó corredor
					SUMAS ANTERIORES.	103835060	2041205	128508846		
396	16	Inglés	Pinta	916	B. G. Lambert		40873	448920	Hamburgo	R. de Azqueta
397	»	Alemán	Ceres	487	B. Pieper		»	38808	Amberes	C. Hopp y Compañía
398	»	Español	R. M.ª Cristina	2436	J. Oyarbide		»	8531	Veracruz y escalas	Bergé y Compañía
399	»	Inglés	Annandale	920	W. Claybon		»	»	S. Nazaire	Eduardo Salvidegoitia
400	»	Holandés	Noordwyk	1338	K. Klei kamp		»	»	Idem	Erhardt y Compañía
401	»	Noruego	Fredheim	665	O. Anderssen		»	»	Underland	Miguel P. Ferrer
402	»	Inglés	Jupiter	1363	E. H. Dagnall		»	»	Burdeos	Alfredo de Otero
403	»	Español	Lista	645	J. M. Hernández		»	220829	Londres	R. de Azqueta
404	»	»	Cabo Oropesa	909	J. Durana		»	61371	Marsella	Bergé y Compañía
405	»	Sueco	Malcolm	712	K. Karlsson		»	»	La Pallice	Edgar J. Turner
406	»	Español	Bartolo	1653	M. Lemes		»	»	Rotterdam	Hijos de Astigarraga
407	»	Inglés	Pardo	2782	E. W. Morrison		»	893	Londres	Carlos Maruri
408	17	Uruguayo	Manuel	1530	A. Izárraga		»	»	Burdeos	Miguel P. Ferrer
409	18	Español	María Cruz	85	M. Suárez		»	381	Génova	Francisco García
410	»	Holandés	Brunswick	1348	T. Teensma		»	»	Burdeos	Erhardt y Compañía
411	»	Español	Getso	632	R. Leal		»	»	Rotterdam	Sota y Aznar
412	»	»	Junio	1261	A. Garrichategui		»	»	S. Nazaire	Hijos de Astigarraga
413	»	Francés	Saint Eloi	1028	A. Levigoureux		»	»	Brest	Gustavo Motschman
414	»	Noruego	Jenny	475	R. Ness		»	»	Nantes	Edgar J. Turner
415	»	Danés	Leif	1330	C. Danhaef		»	»	Burdeos	Erhardt y Compañía
416	»	Español	Julio	1084	J. M. Scala		»	»	Rotterdam	Hijos de Astigarraga
417	19	»	Amboto-Mendi	1326	I. San José		»	»	Idem	Sota y Aznar
418	»	»	Cabo Sacratif	1857	I. Jáuregui		»	4660	Colón y escalas	Bergé y Compañía
419	20	Noruego	Lord	842	S. Schjotledig		»	»	Lisboa	Agencia J. Wild y Comp.ª
420	»	Español	Duro	447	J. V. Prida		»	1604	Génova	Aznar y Compañía
421	»	»	María Gertrudis	56	A. López		»	27188	Tampico	Francisco García
422	21	»	Algorta	1315	E. del Villar		»	»	Rotterdam	Sota y Aznar
423	»	Holandés	Rhenania	785	I. Vegter		»	524613	Idem	E. de Arriaga y Compañía
424	»	Español	Elantsobe	1450	L. Ispizua		»	426921	Newcastle	Sota y Aznar
425	»	Inglés	Portes	933	J. C. Taylor		»	232630	Amberes	R. de Azqueta
426	»	»	Huanchaco	2840	J. Beale		»	»	Liverpool	C. Hoppe y Compañía
427	22	Español	Betis	737	J. García		»	32056	Buenos Aires	Francisco García
					TOTALES.	103835000	2082078	130895508		

CABOTAJE

Núm. de ord.	Día	Aparejo	Nombre del buque	Tons. de reg.	CAPITAN	Kilogramos de carbón	Kilogr. de cemento	Kilogr. de vino	Kilogramos de carga total	Procedencia	Consignatario ó corredor
					S. ANTERIORES.	63940020	555800	4060344	86202937		
303	16	Vapor	Santofia	36	S. Taramendi		»	»	63700	Castro Urdiales	E. de Arriaga y Compañía
304	»	»	Unión Hullera	282	F. N. Junquera	498830	»	»	498830	Gijón	Ignacio Abaitua
305	»	»	Chío	266	F. Achurra	430000	»	»	430000	S. E. de Pravia	Atanasio Aréizaga
306	»	»	Cabo Oropesa	1003	J. Durana	»	»	»	384859	Barcelona y esc.	Bergé y Compañía
307	»	»	Dalbeattie	819	J. Sidal	»	»	»	»	Vilés	Macleod y Compañía
308	17	»	El Gaitero	69	J. Barturen	»	»	»	»	San Sebastián	Carlos Maruri
309	»	Balandra	Carmen Angeles	28	B. Bengoechea	»	»	»	»	Castro Urdiales	E. de Arriaga y Comp.ª
310	»	Vapor	María Cruz	85	M. Suárez	»	»	»	23130	Pravia y escalas	Francisco García
311	18	»	Oscar de Olavarria	904	R. Suárez	1478000	»	»	1518775	Gijón	Aznar y Compañía
312	19	»	Cabo Sacratif	1857	I. Jáuregui	»	»	64360	160056	Barcelona y esc.	Bergé y Compañía
313	»	»	Cabo Roca	1075	J. Ruiz de Salas	»	»	»	70222	Huelva y escalas	Idem
314	20	»	María Gertrudis	65	A. López	»	»	»	8530	Vivero y Boz	Francisco García
315	»	»	García núm. 2	85	H. López	»	»	»	»	Santander	Idem
316	»	»	García núm. 3	110	J. Méndez	»	»	»	6690	Pasajes y S. Seb	Idem
317	»	»	Jovellanos	268	G. Navarro	520000	»	»	520000	Gijón	Ignacio Abaitua
318	»	»	Unión Hullera	282	F. N. Junquera	»	»	»	»	De arribada	Idem
319	»	»	Duro	483	J. V. Prida	»	»	»	68729	Barcelona y esc.	Aznar y Compañía
320	21	Goleta	Forua	77	J. M. Arrasate	»	»	»	»	Santofia	E. de Arriaga y Compañía
321	»	Vapor	García núm. 1	47	J. López	»	»	»	»	Pasajes	Francisco García
322	»	»	Nemrod	211	J. Ibarguren	»	»	»	36500	Sevilla	Hijos de Astigarraga
323	»	»	Katalib	76	C. Cortazar	»	»	»	»	Castro Urdiales	Atanasio Aréizaga
					TOTALES.	66860850	555800	4130704	89992958		

Buques salidos desde el 16 al 22 de Marzo de 1912

EXPORTACION

Núm. de ord.	Día	Nombre del buque	Tons. de reg.	Kilgrs. de mineral	Kilgrs. de lingote	Kilgrs. de vino común	Kilgrs. de carga general	CARGADOR	Destino	Cargaderos	NOMBRE DE LA MINA	
S. ANTERIORES				657246670	7877380	2378510	8577446					
340	16	Wasservald	2880	»	»	72513	35637	Edmundo Couto	Verc. y esc	P. Exterior	(13 pasajeros)	
341	»	Stokesley	448	»	1116500	»	»	Altos Hornos de Vizcaya	B-Ferry	Sestao	(Lingote)	
342	»	J Marychurch	942	1937600	»	»	»	Erhardt y Compañía	Ardrrossan	Galdames	Pepita	
343	»	» orto	773	1600000	»	»	»	Sydne J. Dyer	Newport	Olaveaga	Axpe y Arrázola	
344	»	Phyllis	893	1844300	»	»	»	Agencia J. Wild y Comp	Middlesbro	Orconera	Trinidad	
345	»	Marhslands	691	1428.00	»	»	»	J. M. Rivas S. J. Dyer	Rotterdam	Triano	Marín Dom.º y Triano r.º	
346	»	St Aubin	701	1584600	»	»	»	Macleod y Compañía	Tyne-Dock	Galdames	Elvira	
347	»	Hedwig	1540	3360000	»	»	»	C hávarri y Hermanos	Rotterdam	Cadagua	Montefuerte	
348	»	Katwyk	1287	3573720	»	251	»	Erhardt y Compañía	Idem	Orconera	Cotos de la Orconera	
349	»	Driebergen	1084	3003120	»	»	»	Miguel P. Ferrer	Idem	Triano	Triano y Río Lotorrio	
350	»	Niobe.	549	»	1150780	»	»	Altos Hornos de Vizcaya	Llanelly	Sestao	(1 ingote)	
351	17	Nicolás	1554	3329060	»	452	»	Chevarrieta y Arrínaga	Rotterdam	Orconera	Parcocha	
352	»	Pinta	916	»	3000000	»	»	Altos Hornos de Vizcaya	Hamburgo	Sestao	(Lingote)	
353	»	Alaska	1748	2770740	»	»	»	Edgar J. Turner	Glasgow	Indauchu	Abandonada	
354	»	R. M. Cristina	2436	»	»	256020	115457	Bergé y Compañía	Verc. y esc	P. Exterior	(21 pasajeros)	
355	»	Hazelmere	722	1429380	»	»	»	J. M. Rivas Martyn y C.º	Newport	Triano	Unión Amist.º Conf.º y Lorena	
356	»	Pardo	2782	»	»	4363	39212	Carlos Maruri	B Aires	P. Exterior	(74 pasajeros)	
357	18	Dagrún	670	1529100	»	»	»	Comp. Explot. m. Pepita	Boucau	Galdames	Pepita	
358	»	Falcon	1349	3416770	»	180	2002	Aznar y Compañía	Cardiff	Orconera	Cotos de la Orconera	
359	»	Swambridge	1170	»	»	235	2600000	C.º Minas Minerías y Mets.	Rotterdam	Olaveaga	(Escorias de hierro)	
360	»	Annie	690	1518270	»	98	»	Edgar J. Turner	Grangemth	Cadagua	Malaespera	
361	»	Carolus	673	1376020	»	»	»	Vida de B. Otero y C.º	Tyne Dock	Orconera	Cotos de la Orconera	
362	19	Mar Negro	1622	4020200	»	2271	1483	Tomás Urquijo	Rotterdam	Luchana	Juliana	
363	»	Oden	897	2100000	»	»	»	Edgar J. Turner	Idem	T. Aéreo	Primitiva	
364	»	Sphyns	953	1900000	»	»	»	Luis Núñez	Stockton	Olaveaga	San Luis	
365	20	Jenny	475	»	936000	»	»	Altos Hornos de Vizcaya	B. Ferry	Sestao	(Lingote)	
366	»	Malcolm	712	1602960	»	»	»	Edgar J. Turner	Grangemth	Cadagua	Malaespera	
367	21	Garonne	664	1510220	»	120	»	J. M. de las Rivas	Rotterdam	Triano	Unión y Amistosa	
368	»	Truma	979	2386820	»	»	»	Rigardo Ortiz	Middlesbro	Galdames	Ayormal, Buena, Rub'ia, Justa	
369	»	Ceres	487	»	»	31225	473663	Hoppe y Compañía	Amberes	Uribitarte	(General)	
370	»	Moldavia	1491	3185490	»	»	»	Gustavo Motschman	Rotterdam	Luchana	Juliana	
371	»	Cabo Peñas	1214	»	»	»	1026	J. Ormazábal y Comañía	Marsella	Sestao	(Cobre viejo)	
372	22	Charito	1535	3525150	»	»	»	Agencia J. Wild y U.º	Cardiff	F. Belga	Concha	
372	»	Ivar	1328	3579900	»	»	»	Erhardt y Compañía	Rotterdam	Orconera	Cotos de la Orconera	
373	»	Poolster	1296	3371930	»	»	»	Idem	Rotterdam	Galdames	Catalina y San Antonio	
374	»	Dimsdale	1779	1200000	»	»	»	Sydney J. Dyer	Newport	Olaveaga	Axpe y Arrázola	
375	»	Albia	1473	3568940	»	561	»	Sota y Aznar	Rotterdam	Triano	Luisa	
TOTALES.				722477660	11380660	2746729	11845920					

CABOTAJE

Núm. de ord.	Día	Nombre del buque	Tons. de reg.	Kilgrs. de mineral	Kilgrs. de lingote	Kilgrs. de hierro y acero	Kilgrs. de hojalata	Kilgrs. de tubos	Kilgrs. de alambre	Kilgrs. de harina	Kilgrs. de vino	Kilgrs. de carga total	Destino	Cargadores
S. ANTERIORES.				1974440	4226000	19432287	2153679	479463	448270	946055	466610	40967652		
328	15	Cabo San Vicente	1107	»	170000	491548	68290	648	1547	19400	27090	958885	Barcelona y esc.	Altos H. y otros
329	»	San Juan Bautista	23	»	»	»	»	»	»	6000	600	14929	Lequeitio	Varios
330	»	María Magdalena	75	»	»	»	»	»	»	»	»	»	Gijón	Lastre
331	»	Aurora	351	»	»	»	»	»	»	»	»	»	Idem	Idem
332	»	María Pilar	114	»	»	9070	»	»	»	»	»	19531	Pasajes S Sebas.	Varios
333	»	Bazán	535	»	»	»	»	»	»	»	»	»	S. E. de Pravia	Lastre
334	»	Concha	24	»	»	»	»	»	»	5000	»	2600	Bermeo	Varios
335	16	Hosario	20	»	»	»	»	»	»	»	»	20000	Idem	J. Urrosolo
336	»	Simón	28	»	»	»	»	»	»	4000	1000	22031	Idem	Varios
337	»	Dominica	54	»	»	»	»	»	»	»	»	50000	Gijón	S. Gral. Ind. y C.
338	»	Donata	483	»	»	»	»	»	»	»	»	»	Santander	Gral de tránsito
339	17	Cabo Higuera	1007	»	195000	688917	91430	47295	54310	6800	878	1295410	Barcelona y esc.	Altos H. y otros
340	»	García núm. 1	47	»	»	2910	»	3581	3230	12500	1717	98136	Gijón	Varios
341	»	Kataliñ.	76	»	»	»	»	»	»	»	»	»	Castro Urdiales	Lastre
342	»	Aitor	528	»	»	»	»	»	»	»	»	»	San E. de Pravia	Idem
343	»	Chorrocha	16	»	»	»	»	»	»	3000	600	14865	Lequeitio	Varios
344	»	San Pedro	30	»	»	500	»	5000	»	»	3000	27625	Idem	Idem
345	18	Plencia	1644	»	»	»	»	»	»	»	»	»	Castro Urdiales	Lastre
346	»	Corso	47	»	»	»	»	»	»	»	»	30000	Avilés	S. Gral. Ind. y C.
347	»	Chío	266	»	»	»	»	»	»	»	»	»	Idem	Lastre
348	19	Cabo Roca	1136	»	110000	274968	»	»	»	»	»	500718	Alicante	Altos H. y otros
349	»	Unión Hullera	282	»	»	»	»	»	»	»	»	»	Gijón	Lastre
350	»	Cisne	71	»	»	»	»	»	»	»	»	30000	Coruña	C. Portland
351	20	Blas	19	»	»	»	»	»	»	17000	»	17000	Castro Urdiales	P. Ibáñez y C.º
352	21	Nueva Unión	20	»	»	»	700	»	»	7000	150	22577	Lequeitio	Varios
353	»	Santoña	36	»	»	»	»	»	»	2000	4000	254980	Castro Urdiales	Idem
354	»	Unión Hullera	282	489870	»	»	»	»	»	»	»	485870	Gijón	Zunzunegui y C.º
355	22	Algorta	1305	»	»	»	»	»	»	»	»	»	Santander	Lastre
TOTALES.				2464310	4701000	20900200	2314099	535987	507363	1016755	505645	44920309		

Mineral exportado durante la última semana: Para el extranjero, 65.230.990 k. Cabotaje, 489.870 k. Total 65.720.870 k.

MAPEY

MUEBLES & DECORACIÓN

Instalaciones completas de oficinas y despachos particulares

Muebles para escritorios

Proyectos y presupuestos gratis

LA GRAN BRETAÑA

6, ESTACIÓN, 6

Société Générale

CAPITAL: 400 MILLONES DE FRANCOS

Sociedad Anónima fundada en 1864

Domicilio social: 54-56, rue de Provence, París

93 SUCURSALES Y AGENCIAS EN PARÍS • 800 EN PROVINCIA • SUCURSALES EN LONDRES

Sociedades filiales en Bélgica, Rusia, Suiza, Alemania y Africa

2.000 CORRESPONSALES BANQUEROS EN EL MUNDO

Sucursal de San Sebastián: 1, Miramar

Principales operaciones

Descuento de Papel Comercial—Cobros sobre España y Extranjero

Bolsa—Conservación especial de títulos, Garantías contra los riesgos de reembolso á la par—Cambio de monedas.

Giros, Mandatos y Cartas de crédito circulares sobre todas las plazas de España y Extranjero.

Anticipos sobre valores.—Alquiler de cajas fuertes para guardar alhajas, documentos, platería y objetos preciosos.

Cuentas corrientes en Pesetas, Francos, Libras esterlinas y Marcos

Intereses que se abonan hasta nuevo aviso en los depósitos de pesetas y francos

A la vista. 2 por 100

A tres meses fijos. . . 2 1/2 por 100

A seis meses. 3 por 100

Nuestra Información Consular

ALEMANIA

La industria azucarera.—Alemania es hoy el primer país productor de azúcar del mundo entero. En Sajonia y el Este del Imperio es donde principalmente se cultiva la remolacha, habiendo actualmente dedicada á la producción de la misma una superficie de 474 000 hectáreas.

De 15 753.400 toneladas de remolacha producida el año último, se han obtenido 2 590 000 toneladas de azúcar bruto, que representa un valor de 550 millones de marcos; 350 fábricas han trabajado la remolacha para convertirla en azúcar bruto, y 50 refinerías la han puesto en condiciones de ser destinada al público. Los dos tercios de la producción anual se consumen en el país mismo y el resto se exporta, principalmente á Inglaterra.

Los capitales empleados en la industria azucarera (la mayor parte está constituida por sociedades anonimas ó en comandita) están calculados en 350 millones de marcos, sin contar las reservas y las obligaciones.

Los gastos de fabricación son considerables, pues sólo los salarios y sueldos pagados á obreros y empleados importan 159 millones de marcos anuales.

El Tesoro grava con impuesto directo el azúcar que se

consume en el país, y por este concepto recaudó 159 millones de marcos el año último.

Vinos.—Para retirar los vinos de la aduana, tanto sean de mesa como para la fabricación del cognac, ó cualquier otro uso, debe presentarse el certificado del análisis químico del vino (si se ha hecho en España) y si no se procede aquí á verificar dicho examen.

Los derechos de aduana se pagan en razón de la riqueza alcohólica del mismo y aun cuando los empleados lo comprueban, los interesados, al retirar el envío, presentan las facturas ó cualquier otro documento (correspondencia cruzada entre el vendedor y el comprador, factura de venta, factura de compra), con objeto de presentar algún nombre impreso de comerciante ó razón social para dar más veracidad á la declaración que tiene que hacer él ó los encargados de retirar el vino y que dice: *bajo garantía de que el vino procede de jugo puro de uva sin adición de azúcar y que contiene menos de 14 unidades procentuales de peso de alcohol*

Si el vino contuviese más de 14 unidades porcentuales de peso de alcohol, habría que declararlo así.

En esta forma proceden varios comerciantes de esta plaza y nunca han tenido dificultades. Es necesario hacer observar que cuando la casa que se encarga de retirar los vinos de la aduana es conocida, no se acostumbra á comprobar la graduación alcohólica.

Puerto de Santander

Minerales exportados durante el mes de Enero de 1912

Vapor	Peso kilos	NOMBRE de la mina	Emb. readores
Peña Castillo	2.534.270	Chirt ^a Cañ.	Ms. Entrambasags.
Ryswijk	2.642.546	Complemt. ^o	Ms. Complemento
Labor	1.909.417	Idem	Idem
Torquay	2.098.910	Concha 2 ^a	Leandro Aldecoa
Matienco	2.908.800	Francisca	Wm. Baird y C. ^a
Peña Cabarga	2.498.890	Maximina	Ms. de Cartes
Cairnlyon	1.901.520	Alicia	The San Salvador
Leersum	2.217.820	Dem. Elisa	Mra. C. S. Miguel
Astiller	2.187.200	Francisca	Wm. Baird y C. ^a
Asturias	1.909.027	Complemt. ^o	Ms. Complemento
Peña Angustina	2.533.600	Orconera	Laureano Diaz
Octo	2.570.136	Complemt. ^o	Ms. Complemento
Addington	2.236.750	Concha 2 ^a	Leandro Aldecoa
Peña Rocías	2.454.220	Heras	Minas de Heras
Gwendoline	1.964.794	Complemt. ^o	Ms. Complemento
Falkenberg	2.209.420	Heras	Minas de Heras
Iberia	1.618.194	Complemt. ^o	Ms. Complemento
Dr. Ad. Semidt	3.526.400	Orconera	Laureano Diaz
Peña Rubia	2.603.760	Maximina	Minas de Cartes
Tregenna	1.810.635	3. ^o Resgdo.	Minas de Solia
Biscaya	2.041.632	Alicia	The San Salvador
Frogner	2.248.550	Deseada 9 ^a	Mra. C. S. Miguel
Donata	822.730	Chirt. Cañ.	Ms. Entrambsgtas.
Rhenania	1.112.000	Alicia	The San Salvador
Tormod	1.845.750	Concha 2. ^a	Leandro Aldecoa
Ryswijk	2.672.400	Orconera	Laureano Diaz
Astiller	2.204.670	Francisca	Wm. Baird y C. ^a
P. L. Lacave	2.965.300	Orconera	Enrique Plasencia
Inger	1.275.630	Dem. Elisa	Mra. C. S. Miguel
Hispania	1.567.920	Alicia	The San Salvador
Rhio	3.832.900	Orconera	Eurique Plasencia
Total . . .	58.925.821		

BOLETIN MINERO

Newcastle on Tyne

21 de Marzo de 1912

A consecuencia de la huelga no hay carbones que cotizar.

PLOMOS.—Hoy los desplataados extranjeros valem de £ 16.01-3 á £ 16.02-6 y los ingleses de £ 16.08-9 á £ 16.10-0 por 1016 kilogramos.—Los argentíferos á £ 16.04-4 ½.

LA PLATA FINA.—Disponible á 29 1/16 peniques.—Entrega á dos meses á 29 peniques.—Todo por onza inglesa.

Telegramas de los Sres. Chivers y Fraser

Abonos quimicos

NOTA DE PRECIOS DE LAS PRIMERAS MATERIAS PARA ABONOS. DE LA CASA OTTO MEDEM, VALENCIA-BARCELONA-SEVILLA-BILBAO
superfosfato de cal 10/12 por 100 franco estación. Plas. 6,50

» » 12/14	—	—
» » 13/15	—	—
» » 14/16	—	—
» » 15/17	—	—
» » 16/18	—	—
» » 18/20	—	—
Superfosfato concentrado 43/48 por 100	—	28,10
» » 15 por 100.	—	6,60
Escorias Thomas, 16 » } Acido fosfórico total en	—	6,90
marca Estrella, 17 » } sacos de 75 kilog.	—	7,20
» » 18 » }	—	7,50
Cloruro potasa 80,85 por 100 pureza en sacos de 100 kgs.	—	26,50
Sulfato » minimum 90 por 100 » » » »	—	30,50
» » 96 » » » » » »	—	—
Polisal potásica 20 por 100 potasa pura » » » »	—	13,50
» » 30 » » » » » »	—	15,50

Cotización de hierro en Glasgow

Según despachos recibidos por el Círculo Minero de Bilbao

Marzo	18	Escocia	51/06	Hematites	65/06
»	19	»	51/03	»	65/07
»	20	»	51/04	»	65/08
»	21	»	51/05	»	65/09

Bolsa de metales.—Ultimos precios de Londres

TELEGRAMAS DE LOS SRES. THOMAS MORRISON Y COMPAÑIA

	Día 15	Día 20	Día 21
Cobre.—Standard	84-15-0	85-16-3	86-06-0
» » 3 meses	85-10-0	86-11-3	86-16-0
» » Best Selected	86-00-0	86-00-0	86-00-0
Estafío del Estrecho	192-00-0	190-10-0	190-05-0
» » 3 meses	188-05-0	187-00-0	187-00-0
» » Ingleses.—Lingotes	195-00-0	195-00-0	197-00-0
» » —Barritas	193-00-0	193-00-0	194-00-0
Plomo Español	16-01-6	16-05-0	16-13-9
Hierro.—Escocés.—Warrant	57/07	57/08	57/05
» » Middlebro	51/07	51/08	51/08
» » Hematites	63/04	65/07	65/09
Acciones Rio-Tinto	71-15-0	73-4-0	72-17-6
» » Tharsis	6-15-0	6-15-0	6-17-6
Plata	26-7/8	26-18/8	26-1/10
Esterior Español	93-60	9-0/11	26-1/6
Cambio á 3 m/f	00-0/0	0-0/0	00-0/0
Regulo de antimonio	29-00-0	29-00-0	29-00-0

YANKE HERMANOS

AGENCIA DE ADUANAS

Comisiones, Consignaciones, Embarques, Seguros marítimos

BILBAO

Sucursales: IRÓN, PASAJES, HENDAYA

TELEGRAMAS: YANKE.—BILBAO



s significa «sacos», f «fardos», c «cajas», b «barriles», y las cantidades son kilos, donde no se indique otra cosa.

Importación

Buques con carga entrados hasta el 22 de Marzo de 1912

Vapor alemán CERES. De Amber: s: 2 b. 150 artículos de vidrio; S. Cortina, 2 c. 400 vidrio plano, T. García; 3 c. 570 idem, A. Deprit; 6 c. 1.170 idem, R. Talas; 600 s. 30.000 yeso, 1 c. 36 goma, 1 c. 35 betún, Cristalería Española; 1 c. 22 artículos de latón, 1 bala 92 artículos de caucho, 2 balsas 138 correas, 1 c. 8 ferretería, 3 c. 954 jaulas, 12 c. 660 acero, 24 balsas 624 k-pok, 3 c. 319 ferretería, 8 barriles 952 papeles pintados, Yanke Hermanos; 1 c. 319 manufactura de hierro, Orconera Iron Ore; 1 c. 35 máquinas de taladrar, 1 caja 58 caños de gas, G. Gutiérrez; 1 c. 20 porcelana, 1 c. 36 aparatos de latón, 1 c. 55 transformador, 33 c. 4.976 maquinaria, 6 c. 713 azul de Ultramar, 2 c. 421 piezas de maquinaria, 4 c. 528 papel pintado, 3 c. 649 cartón, 4 c. 749 papel para escribir, 1 bulto 38 radiadores de hierro, 1 c. 12 herramientas, 1 c. 25 metal fundido, 28 b. 9.734 botellas, A. Conrad y Compañía; 5 b. 995 aceite mineral, Compañía de Maderas; 2 atados 12 cañales de hierro, 21 radiadores 1.383 hierro, Ara Hermanos, Baquero y Compañía; 2 c. 261 carton, 19 c. 3.326 papel para escribir, Rica Hermanos; 7 balsas 629 papeles pintados, J. M. Arana y Compañía; 1 c. 864 ventilador, Sociedad General de Industria y Comercio; 12 b. 1.335 vidriería, P. Pocheville; 2 c. 265 artículos de latón, Z. Andrés y Urizaga; 30 sacos 3.000 fécula de patata, 22 b. 2.850 azul de Ultramar, Barandiarán y Compañía; 20 b. 4.008 aceite mineral, Urizar y Aldecoa; 4 rollos 38 inoleum, 30 paquetes, 545 placas de presión, Igartua y Compañía; 14 atados 1.032 placas de hierro, 19 bultos 1.985 maquinaria, El Material Industrial, 60 ruedas 11.344 hierro, Sociedad Tranvías de Zaragoza; 268 s. 18.987 hilo de yute, 2 c. 214 partes de máquinas, P. Sabas; 10 b. 1.152 azul de Ultramar, T. de Zubiria y Compañía; 16 c. 11.510 ladrillos refractarios, Unión Cerrajera; 4 cajas 1.713 soportes de acero, M. Vanderheghe y Compañía; 3 jaulas 492 aparato para sacar copias, La Basconia 90 s. 10.000 dolomía, Fábrica de San Francisco; 1 bala 4 papel de embalar, 1 c. 180 tejidos de algodón, Hernáiz y Sobrinos; 3 c. 183 maquinaria, A. H. Schutte; 6 c. 26 amidón, 1 c. 70 poleas, Amann y Gans; 1 bulto 7 percha de bambú, J. D. Somonte; 2 c. 136 cojinetes y cajas de engrase, Orenstein y Koppel-Arthur Koppe; 17 bultos 27.618 piezas de máquina, Altos Hornos de Vizcaya; 10 s. 700 guano, 618 s. 30.000 superfosfato, 6 jaulas 10.280 vidrio grueso, 46.606 papel, 600 sacos

BODEGAS BILBAINAS

Capital: 6.000 000 de pesetas.

Domicilio social.—BILBAO



COÑAC "FARO"

La más importante casa española entre las dedicadas al negocio de vinos

Vinos finos de mesa -- Coñac "Faro"

Casas en MADRID = GIJÓN = SEVILLA = BARCELONA

Bodegas de la Sociedad:

Haro—Valdepeñas—Noblejas—Alcázar de San Juan—
Labastida—Santa Cruz de la Zarza—Alicante—Madrid—
Bilbao—Huerta—Ricla—El Ciego—Monóvar.

Especialidad en vinos de Rioja.—Rioja clarete fino.—
Rioja blanco fino.—Cepa Borgoña.—Cepa Sauternes.

Gran premio, Exposición Universal de Bruselas 1910

Exportación á todo el mundo

(MARCA DEL RIOJA FINO)



30.000 cemento, 65 s. 4.550 granos de cañamo, 9 b. 700 manteca, 83 bala 2.616 hilo de yute, 10 s. 802 remachadores, 520 s. 52.000 maíz, 10 c. 270 leche condensada, 950 lingotes 10 150 cobre, 2 rollos 300 cables, 219 lingotes 10.155 estaño, 2 c. 60 queso, 1 c. 65 calentadores de cobre, 1 b. 130 colores, 3 b. 633 grasa 1 c. 15 cajas de hierro, 1 pieza 117 wagoneta, 3 c. 1.025 cajas de engrase, 52 tubos 2.314 hierro, á la orden.

Vapor español REINA MARIA CRISTINA. De Veracruz: 8 cajas 757 menaje de casa, C. Partearroyo.

De San Juan: 35 s. 3.500 café, V. Urigüen; 12 s. 1.110 idem, á la orden.

De Habana: 28 s. 3.164 cacao, V. Urigüen.

Vapor español LISTA. De Londres: 1 c. 54 té, 2 bala, 26 esponjas, 6 c. 526 iustre para el suelo, 1 casco 58 wisky, 14 paquetes 3.340 madera labrada, 23 lingotes 1.021 estaño, 4 c. 108 motores eléctricos, 1 c. 42 jarras de vidrio, 6 c. 166 escupideras para dentistas, 1 caja 29 grifos de bronce, 1 caja 21 piezas de hierro, Yanke Hermanos; 3 barriles 551 aceite lubricante, 3 barriles 105 estante para libros, 1 c. 19 tabu etc, 1 c. 140 capritilla lustrada, 29 bultos 2.596 maquinaria, 1 c. 127 llantas para autos A. Courad y Compañía; 200 tamboras 5.845 insecticida, 1 caja 169 bombas para idem; A. Compigne; 8 bultos 1.299 objetos de barro, Sociedad General de Industria y Comercio; 1 c. 37 té, J. Merino; 75 c. 2.498 dátiles, P. Sabas; 2 c. 139 aparatos científicos, 55 c. 10.355 betún, 1 caja 15 material para anuncio, 1 c. 52 p. acas en blanco para dictafono, 1 c. 30 materia impresa, 8 c. 1.603 papel continuo y p. ra escribir, 10 c. 545 metal antifricción, A. T. Simpson; 10 c. 778 tinta y goma botellas, 1 c. 117 papel para dibujar, Arteche y Zalaca; 1 caja 92 cerradura de acero, 40 cascos 10 643 plombagina, Altos Hornos de Vizcaya; 1 c. 28 escafandras, Ferrocarril de Galdames; 30 pipas 5.106 pipería, Bodegas Bilbainas; 1 bala 44 tejidos, P. Pedrajo; 1 bala 38 idem, Viuda de J. Benito Martínez; 6 c. 144 vino, J. Valentín; 1 casco 59 whisky, S. J. Martín; 4 cascos 1.321 crisoles de plombagina, Erico y Mariscal; 3 cascos 832 idem, Amann y Gana; 4 tambores 2.283 acetileno, 1 c. 33 productos químicos, 1 caja 117 glicerina, Rica Hermanos; 4 c. 411 papel recortado, M. Espinosa; 2 c. 256 pimienta, 4 atados 143 mostaza, S. de la Fuente; 1 c. 194 tejidos, A. Martínez. 1 trozo 1.852 madera de cedro, Compañía Euskalduna; 1 c. 36 bitulin, 1 c. 27 desinfectante, 1 casco 60 sal amoníaco, 1 c. 25 mercurio, 1 c. 145 papel para telégrafo, A. B. Tonkin; 2 cerdos, A. Tenery; 1 c. 14 papel carbon, Diaz de Corcuera y Compañía; 25 churlas 1.138 cañeta, 1 c. 5 té, 10 s. 644 pimienta, V. Urigüen; 2 c. 315 tejidos, 1 atado 64 madera para cajas, 1 c. 38 baños de piedra, M. Sala; 1 c. 156 maquina de taladrar, 1 c. 22 bomba, Vanderheghe y Compañía; 13 c. 513 grasa, British Mave Limited; 1 baúl 169 efectos, 4 balas 737 desperdicios de papel, 2 cajas 218 metal blanco en lingotes, 1 c. 66 papel de música, 1 bala 23 fieltro de lana, 1 c. 135 pelo de caballo, 1 c. 61 chapas de hierro, 6 b. 1.295 aceite, 3 c. 256 lacre, 3 c. 1.251 maquinaria, 2 b. 259 pintura, 5 c. 662 barniz, 2 c. 141 productos químicos, 491 balas 88.993 yute, 125 s. 12.857 arroz, 66 s. 4.005 café 1 c. 172 jabón, 1 c. 13 nuez moscada, 10 c. 144 pasas sultanas, 50 c. 1.220 idem de Corinto, 3 c. 216 clavo, 29 s. 185 pimienta, 4 c. 48 comestibles, 4 c. 84 whisky, 10 c. 952 goma laca, 25 b. 5.907 tuétano, 13 s. 457 muelles de rafia, á la orden.

Vapor español JUAN CUNNINGHAM. Transbordo en Pasajes al vapor «Lista». De Liverpool: 161 bultos 8 145 chapas de hierro, 3 cajas 160 hojalata, 18 c. 5.306 planchas de acero, 525 c. 25.930 hojalata, R. Rochelt é Hijos.

Vapor español CABO OROPESA. De Marsella: 1.4350 s. 53.980 copra, Tapia y Sobrino; 23 s. 2.015 cacahuet, 119 s. 5.000 insecticida para la viña, 1 b. 208 esmalte, 4 b. 168 negro de humo, á la orden.

Vapor inglés PARDO. De Londres: 11 cascos 4.212 colores, Cannivell Hermanos; 16 c. 1.897 idem, 1 c. 95 camas, 6 c. 1.291 muebles accesorios, 5 huacales 630 tablas de madera, 7 c. 810 té, Yanke

Hermanos; 7 b. 1.469 aceite, Amann y Gana; 5. b. 1.104 grasa, á la orden.

Vapor noruego STORFOND. Transbordo en Santander al vapor «Maria Cruz». De New York: 3 c. 881 productos farmacéuticos, C. Hoppe y Compañía.

Vapor español MONTERRAT. Transbordo en Cádiz al vapor «C. Sacristán». De Coló: 1 paquete 9 sombreros, J. Pacheco.

Dé Ponce: 50 s. 4.660 café, F. de Lezana.

Vapor español ALCIRA. Transbordo en Barcelona al vapor «Duro». De Génova: 6 b. 1.604 extracto tintóreo, á la orden.

Vapor alemán CORCOVADO. Transbordo en Santander al vapor «Maria Gertrudis». De Tampico: 295 s. 27.188 garbanzos, Viuda de J. Velasco.

Exportación

Buques salidos con carga general hasta el 22 de Marzo de 1912

Vapor alemán WASGENVALD Para Habana: 70 cascos 9 307 vino tinto, 1 c. 54 libros, 1 f. 30 ropa, E. Couto; 866 cajas 27.959 conservas, 2 c. 48 embutidos, L. Landaburu.

Para Tampico: 40 c. 960 conservas de pescado, 30 cascos 2.907 vino tinto, E. Couto.

Para Veracruz: 105 b. 9 080 vino tinto, D. Padró; 191 cascos 10 456 idem, 10 c. 250 vinagre, 3 c. 472 vino blanco, 7 cajas 296 conserva de carne, 6 s. 603 alubias, 1 c. 132 embutidos, 2 c. 221 naipes, 92 cajas 3.152 conservas, L. Landaburu; 4 c. 96 vino blanco, 2 c. 455 papel de barba, 1 c. 50 conservas de carne, 10 c. 1 000 sidra, 392 cascos 34 390 vino, E. Couto; 6 c. 682 armas de fuego, Quintana Hermanos; 10 b. 1.200 vino tinto, J. Vildósola. Pasajeros, 13.

Vapor español DONATA Para Liverpool: 1 baúl 60 ropa y libros, Yanke Hermanos; 25 c. 825 conservas, 3 s. 150 pimentón, Herederos de Abaitua Hermanos; 10 b. 2.650 vino, Aldecoa Hermanos; 10 cascos 2 000 mármol triturado, Mármol del Norte de España; 28 c. 2.583 vino, Bodegas Bilbainas; 2 b. 520 vino tinto, E. de Arriaga y Compañía.

Vapor inglés PINTA. Para Hamburgo: 300.000 lingotes de hierro, Altos Hornos de Vizcaya.

Vapor español REINA MARIA CRISTINA. Para Habana: 1 130 cascos 47.860 vino, 1 c. 12 etiquetas, Compañía Vinícola del Norte de España; 10 cajas 293 conservas de pescado, C. Hoppe y Compañía; 2.105 cajas 69.585 conservas, L. Landaburu; 100 abales 2.900 sardinas, 1 caja 45 chorizos, 1 caja 26 salchichón, 3 c. 146 ornamentos de iglesia, 8 atados 833 hierro, 1 c. 204 máquina para hacer velas, 1 c. 56 cristales, 2 c. 409 campanas, 34 atados 484 madera, 567 cascos 70.417 vino, Bergé y Compañía; 57 bultos 5.478 alpargatas, 20 cascos 2.232 vino, Yanke Hermanos; 2 f. 474 tejidos, Z. Andrés y Urlézag; 80 cajas 8.860 vino, D. Padró; 30 cascos 5.561 vino, 1 caja 34 corchos y demás, Bodegas Bilbainas; 24 cajas 1.056 carne en conserva, C. Palacio y Hermanos; 21 cascos 3.181 aceite mineral, Vacuum Oil Company.

Para Veracruz: 40 c. 1.820 vino tinto, 35 c. 1.135 conservas, 3 c. 116 embutidos, 5 c. 120 vinagre, 1 caja 2 grabados, L. Landaburu; 100 cascos 5 400 vino, Viuda é Hijo de J.

Iturriagaotia; 50 b. 4250 vino, La Vinícola Vizcaína; 10 cajas 250 licor Maía, 270 cascos 22.650 vino, A. Marcelino; 199 fardos 15 971 alpargatas, 111 cajas 3 865 conservas, 725 cascos 64.582 vino, 10 c. 1 010 alubias, 1 s. 36 orégano, 1 caja 42 etiquetas, Bergé y Compañía; 1 c. 58 grapas, 1 c. 15 ajos, 11 c. 308 conservas, 80 c. 2 574 aceite, 1 c. 249 naipes, 378 cascos 24.305 vino, C. Palacio y Hermanos; 70 cascos 8 788 idem, Compañía Vinícola del Sur de España. Pasajeros, 21

Vapor inglés PARDO. Para *Buenos Aires*: 18 b. 2.840 vino, Bodegas Franco Españolas; 18 c. 5.000 sifones y partes, 60 c. 1 820 chorizos en manteca, 4 c. 1.410 cartón, 56 bultos 1.157 madera, 17 b. 2 023 vino, C. Maruri; 500 c. 16.500 conservas, Hijo de R. Díaz; 380 c. 14.725 idem, L. Landáburu; 104 bultos 5.185 tubos de hierro, Tubos Forjados. Pasajeros, 81.

Cabotaje

Buques entrados hasta el día 22 de Marzo de 1912

Balandra CHURRUCÁ. De *Zumaya*: 34 500 cemento, L. Castillo y Compañía.

Pailebot MARIA TERESA. De *Gijón*: 143.440 carbón, Sociedad Santa Ana de Bolueta; 1.10 sidra J. lavia.

Vapor AURORA. De *Gijón*: 962 000 carbón, Altos Hornos de Vizcaya.

Vapor CHIO. De *San Esteban de Pravia*: 430.000 carbón, á la orden.

Vapor SANTOÑA. De *Castro Urdiales*: 60.000 tierra, Altos Hornos de Vizcaya; 3.700 pipería, B. de Arriaga y Compañía.

Goleta PURIFICACION. De *Gijón*: 152.960 carbón, The Somorro Iron Ore.

Goleta MARIA GABRIELA. De *Gijón*: 147 100 carbón, The Somorro Iron Ore.

Vapor UNION HULLERA. De *Gijón*: 4 8.830 carbón, La Basconia.

Vapor CABO OROPESA. De *Barcelona*: 1 600 madera, A. Sarrasqueta.

De *Cádiz*: 83 coñac, M. García; 115 bidón, Compañía de Alcoholes; 7.000 salvato, á la orden.

De *Sevilla*: 6.500 garbanzos, L. Salcedo; 808 productos farmacéuticos, 450 vidrio, 1.000 crin, 1 140 loza, 7.500 salvado, á la orden.

De *Vigo*: 4.0 conservas, Viuda é Hijos de E. Aguirre; 3 710 productos químicos, Centro Farmacéutico Vizcaíno; 352.500 garbanzos, Hijos de G. Escudero.

De *Coruña*: 1.503 conservas, C. Hoppe y Compañía; 500 reles, Sociedad Vasco-Gallega.

Vapor MARIA CRUZ. De *San Esteban de Pravia*: 615 conservas, á la orden.

De *Ribadeo*: 100 envases, 10 175 tablilla aserrada, F. García.

De *Santander*: 1 500 azúcar, Cooperativa Aurrerá; 10 020 idem, D. Ibarra; 620 conservas, á la orden.

Vapor OSCAR DE OLAVARRIA. De *Gijón*: 1.478.000 carbón, Altos Hornos de Vizcaya; 350 loza, 2.000 alubias, Barturen y Arribi; 25.100 alambre, V. Miranda; 5 730 hierro en barras, Pradera Hermanos y Compañía; 7.595 acero en barras, S. Garvisu.

Vapor MARIA GERTRUDIS. De *Vigo*: 4.500 tablilla aserrada, 760 huevos, F. García.

De *Vivero*: 2.750 tablilla aserrada, 520 huevos, á la orden.

Vapor CABO ROCA. De *Huelva*: 29 920 habas, á la orden.

De *Sevilla*: 17 560 aceite, Olavarría, Usobiaga y Compañía; 250 idem, Hijos de J. E. Rochet; 12.000 habas, J. M. Lecube; 2.500 cerveza, F. Porta; 3 012 aceite, á la orden.

Vapor CABO SACRATIE. De *Barcelona*: 5.768 hilados, Agencia Central de las Hilaturas; 1.400 vermouth, Arriandiaga y Linaza; 3.500 idem, Viuda é Hijos de A. Zuñillaga; 6 000 garbanzos, Simón, Martínez y Córdoba; 1 984 tejidos, Bergé y Compañía; 13.6659 grasas, madera, colofonia y otros, á la orden.

De *Valencia*: 125 desperdicios de latón, Earle, Bourne y Compañía; 10.000 arroz, Calleja, Núñez y Compañía; 1.200 algodón; Héctor Dalmau; 2 000 arroz, Yanke Hermanos; 20.000 idem, 2.000 harina de idem, 560 manteca, á la orden.

De *Alicante*: 500 cáñamo, Urbarrí, Ruiz y Compañía; 52.260 vino, Bodegas Bilbainas; 9.100 idem, á la orden.

De *Málaga*: 10.020 azúcar, F. Lezana; 1 800 idem, 1.000 tocino, J. Padró; 850 azúcar, Cooperativa Cívico Militar; 1.155 licores, E. Berros; 800 aceite, P. Hidalgo; 3 000 azúcar, J. J. Diaz de Gamarra; 10.020 perdigones, A. Taubmann; 517 tocino, J. Alvarez; 288 idem, P. Martín y Hermano.

De *Cádiz*: 183 vino, Aldecca Hermanos; 311 idem, J. López; 2.220 botellas, Tejada y Compañía; 159 vino, J. San Pedro; 2.460 chacina, F. Cordero; 1.220 idem, B. Santibañes; 8.367 idem, García y Peral; 10.717 idem, J. Padró; 3.343 idem, á la orden.

De *Bonanz*: 1.200 vino, á la orden.

De *Sevilla*: 24 900 maíz, J. Silva; 5.500 idem, A. Conrad y Compañía; 25.120 habas, Olavarría, Usobiaga y Compañía; 1.309 bidones, Sociedad de Oxígeno; 120 batería de cocina, Hormaza y Sarasua; 800 bidones, Yanke Hermanos; 10.000 habas, á la orden.

De *Vigo*: 50 camas, M. Ibáñez; 500 metal, F. Merodio; 82.500 tablilla aserrada, 1.750 huevos, á la orden.

De *Vilagarcía*: 995 redes, Sociedad Vasco-Gallega; 3.900 huevos, V. de Suárez; 11.000 tablilla aserrada, á la orden.

De *Coruña*: 500 bñones, Sociedad Española de Oxígeno.

De *Ayamonte*: Treansbordo del vapor «Elois»: 500 sardinas, á la orden.

Vapor DURO. De *Barcelona*: 23.200 algodón, 11.438 ácido y otros, á la orden.

De *Valencia*: 1 0 aceite de mani, C. Farmacéutico Vizcaíno.

De *Aguilas*: 4 500 esparto, Sociedad Aurrerá; 28.881 azufre, esparto y otros, á la orden.

De *Vilagarcía*: 600 huevos, á la orden.

Vapor NEMROD. De *Barcelona*: 36.500 glicerina, Sociedad General de Industria y Comercio.

Cabotaje

Buques salidos hasta el día 22 de Marzo de 1912

Vapor MARIA CLOTILDE. Para *Santander*: 1.053 vino, Yanke Hermanos.

Para *Ribadesella*: 240 tocino, Acle Hermano; 580 tocino, A. Conrad y Compañía; 507 vino, Bodegas Bilbainas; 1.299 tubería de hierro, Sociedad Aurrerá; 600 legía, 1.500 piedra artificial, 260 vino tinto, F. García.

Para *Luzca*: 3.500 arroz, J. Padró.

Para *Avilés*: 296 hierro manufacturado, 196 cadenas, Yanke Hermanos; 502 garbanzos, 102 bacalao, Simón Martínez y Córdoba; 700 garbanzos, J. Padró; 175 bacalao, Viuda de H. Lund y Clausen; 9 524 hierro y acero en barras, vigas, chapas, carriles y ecuses, Altos Hornos de Vizcaya; 50 hierro manufacturado, Hijos de L. Yohn y Compañía; 252 cable de hierro, Sociedad Franco Española; 260 certería, 190 ruedas, F. García.

Para *Ribadeo*: 5.169 acero en chapas, 2.000 hojalata, Altos Hornos de Vizcaya; 27 ropa, M. Sanz; 493 camas, M. Ibáñez; 100 garbanzo, E. L. San José; 500 hojalata, 136 estaño, R. Rochet é Hijos; 138 vino, F. Ugalde; 2.900 harina, 138 harinilla, Ugalde y Compañía; 275 calderas de cobre, 100 lingotes de plomo, 225 legía, 3.000 petróleo, 420 castos, 102 varios, F. García.

Para *Vivero*: 6.000 vidrio plano, F. Zabide, 3 200 cebada, 50 higos, 58 jabón, A. Conrad y Compañía; 580 bacalao, Diez y Senosiain; 35 drogas, Barandiaran y Compañía; 2.500 harina, Ugalde y Compañía, 1.800 cemento, 2 600 inodoros, 10 900 harina, F. García.

Vapor CABO SAN VICENTE. Para *Santander*: 22.169 acero en chapas, 4.000 hojalata, Altos Hornos de Vizcaya; 10.735 hierro en barras, vigas y chapas, Fabrica de San Francisco; 980 hierro en barras, La Basconia.

Para *Ferrol*: 45.070 hierro y acero en barras y chapas, 550 hojalata, Altos Hornos de Vizcaya; 772 hilados, Agencia Central de las Hilaturas; 2.500 harina, 1 50 salvado, E. Coste y Vildósola; 100 garbanzos, 100 bacalao, Acle Hermano; 200 papel, R. Coca; 420 oxígeno, Sociedad de Oxígeno; 206 cobre viejo, 373 vino tinto, Compañía Vinícola del Norte de España; 520 alambre, Alambres del Cadagua; 200 remches, Pradera Hermanos y Compañía; 1.040 vino, D. Padró; 5.200 vino, Bodegas Bilbainas; 220 piomos, Sociedad Aurrerá; 1.362 clavazón, F. de Echevarría é Hijos; 168 betún, F. Fernández; 500 equipaje, R. Insardi.

Para *Coruña*: 1 100 hierro en barras, Sociedad Santa Ana de Bolueta; 623 nuados, Agencia Central de las Hilaturas; 153 bacalao, Viuda de H. Lund y Clausen; 5.076 cigarrillos, Fabrica de Tabacos; 290 bacalao, Diez y Senosiain; 2.485 papel de fumar y empaques, L. Landaluce; 3.578 camas, M. Ibáñez; 2.000 harina, E. Coste y Vildósola; 380 acero en vigas, 7.800 hojalata, Altos Hornos de Vizcaya; 108 estaño, W. Bauman; 350 papel, R. Coca; 7.172 papel para imprimir, La Papelera Española; 150 bacalao, Greaves y Arbizu; 540 achicoria, J. Zameza; 4 500 harina, 574 harinilla, 280 caizado, Ugalde y Compañía; 182 vino, Bodegas Bilbainas; 700 colquete, A. Landaluce; 2 580 vidrio plano, Murguía, Arangüena y Compañía; 250 fijos de madera, J. Artiach; 216 tubería de hierro, Sd-d. Aurrerá; 9472 clavazón, F. Echevarría é Hijos; 260 vino, Viuda é Hijos de J. Iturriagaotia; 5.000 lingote de hierro, Fábrica de San Francisco; 182 tubos de hierro, Sociedad Tubos Forjados; 9.100 hojalata, La Basconia; 3.115 ferretería, Bergé y Compañía; 6.987 alcohol, La Compañía de Alcoholes.

Para *Vilagarcía*: 1 350 papel y bolsas, R. Coca; 2 900 hierro en barras, Sociedad Santa Ana de Bolueta; 5.400 harina, 1.100 salvado, E. Coste y Vildósola; 700 legía, E. Sahún; 12.776 acero en vigas, 2.770 hojalata, Altos Hornos de Vizcaya; 3.257 jabón, M. Castellanos y Compañía; 160 licores, Sucesores de P. Pomés; 1.050 camas, La Cámara Española; 1.460 clavos, Sociedad Alambres del Cadagua; 425 piezas de hierro, Sagarduy Hijos; 1.906 alcohol, La Compañía de Alcoholes; 720 hojalata, R. Rochet é Hijos; 210 aceite de linaza, Azaola y Compañía; 3.000 hojalata, 390 hierro en barras, La Basconia.

Para *Vigo*: 400 palas, Elorza é Hijo, 4 932 tabaco, Fábrica de Tabacos; 3.500 hierro en barras, Sociedad Santa Ana de Bolueta; 495 camas, M. Ibáñez; 3.000 harina, E. Coste y Vildósola; 1.610 bujías, J. J. Diaz de Gamarra; 10.000 hierro en lingotes, 8.000 acero en vigas, 17 520 hojalata, Altos Hornos de Vizcaya; 8.436 jabón, M. Castellanos y Compañía; 128 licores, Sucesores de P.

Ponés; 192 clavos, 114 hierro manufacturado, Yanke Hermanos; 7.425 plat. forjas y ejes de hierro, E. Ansuategui; 68 s. portes de hierro, Pradera Hermanos y Compañía; 17.000 vino, B. degas Bidainas; 2.788 alcohol, Compañía de Alcoholes; 4.0 latrones de roble, E. Maguerza; 1.000 pipas y bombas R. Gae; 1.027 a. mbre, F. de Echevarría é Hijos; 1.800 hojalata, 2.920 hierro en barras, La Basconia, 1.000 ferreteria, Burgé y Compañía.

Para *Ayuntamiento*: 2.884 chapas ondulada, 5 tuercas y arandelas, Lazbal, Mata y Santos.

Para *Isla Cristina*: 1.800 hojalata, R. Rochell é Hijos.

Para *Huelva*: 160.000 hierro en lingotes, 263.150 hierro y acero en barras, carnes y vigas, Altos Hornos de Vizcaya; 1.400 oxígeno, Sociedad Española de Oxígeno; 60 bombas M. Ache; 82 cajas de engrase, Orenstein y Koppel; Artur Koppel; 60 bombas, R. Coca; 1.300 pipetas, Tejada y Compañía.

Para *Bonanza*: 300 hierro en chapas, D. Ruiz; 4.822 clavazón, F. de Echevarría é Hijos; 1.890 clavos, Central Internacional.

Para *Sevilla*: 81.148 hierro y acero en barras, chapas, vigas, carriles, ecises, flejes y martillados, Altos Hornos de Vizcaya.

Para *Cádiz*: 5.208 (ab.c.), Fabrica de Tabacos; 149 papel de empaques, L. Landauce; 432 pipería, B. Sanabuenos; 510 bacalao, Hijo de P. Bastera; 403 hierro manufacturado, 223 cadenas Yanke Hermanos, 265 vino, O. Paisico y Hermanos; 28 bacalao, Greaves y Arbatza; 1.000 harina, E. Coste y Vidósol; 3.0 bacalao M. Azacra; 500 garbanzos, E. L. San José; 2.750 hojalata, Altos Hornos de Vizcaya.

Para *Algeciras*: 2.480 vino, Compañía Vinícola del Norte de España; 2.800 vidrio plano, F. Zañave.

Para *Almería*: 900 herramientas, Borza é Hijos; 1.59 papel para imprimir, La Papepera Española; 263 hierro manufacturado, 350 vino, Yanke Hermanos, 6.0 hojalata, 1.000 hierro en carnes y ecises, Altos Hornos de Vizcaya; 1.000 harina, Ugarte y Compañía, 360 vagonetas de hierro, Orenstein y Koppel; Artur Koppel.

Para *Cartagena*: 6.050 acero en chapas y vigas, 6.000 lingotes, Altos Hornos de Vizcaya; 3.398 papel para imprimir, La Papepera Española; 307 hierro manufacturado, Yanke Hermanos; 260 u. bria de hierro, Sociedad Aurrera; 3.000 harina J. Silva.

Para *Tarragona*: 7.810 fl. es de acero, Hnos de R. García; 10.000 hierro en lingotes, 57.361 hierro y acero en barras, chapas y flejes, Altos Hornos de Vizcaya.

Balandra SAN JUAN BAUTISTA. Para *Lquillo*: 240 azúcar, V. Urgüen; 6.000 harina, 1.400 nabas, 100 arroz, 3.000 salvado, 3.000 petróleo, 200 g. solina, 250 j. bon, 2.000 aceite, 600 vino, 2.000 higos, L. Andonegui; 184 aceite, 134 licores, Ugarte, Larcena y Aguirre, 180 azúcar, 91 café, J. T. de Uribe.

Vapor MARÍA PILAR. Para *San Sebastián*: 3.016 j. bon, Tapia y Sobrino; 3.500 egia, E. Sanja; 9.070 hierro en vigas, F. García.

Para *Pasajes*: 1.450 jabón, Tapia y Sobrino; 2.495 clavazón, F. de Echevarría é Hijos.

Balandra ROSA LO. Para *Fe meo*: 20.000 carbón, J. Ur solo.

Balandra SIMÓN. Para *Bermeo*: 40 ansad, J. Suárez Laguno; 22 alcohol, Barandiarán y Compañía; 125 bujías, 1.995 jabón, 1.910 aceite, 120 vinagre, 372 licores, Testamentaria de E. U. ald; 70 coñac, Sicesores de P. Pamés; 360 azúcar, J. T. de Uribe; 4.000 harina, 1.800 salvado, 8.000 maíz, 400 aluotas, 7.0 nabas, 10 arroz, 1.000 yeso, 1.000 patatas, 4.000 sal, 120 vidrio plano, 1.000 vino, 40 sidra, 4.0 pino, 175 bacalao, 310 varios, E. Anzuiza, 155 cerveza, 234 licores, J. Berriano.

Balandra DOMINICA. Para *Gijón*: 50.000 semiza de pinta, Sociedad Gae; 100 licor, L. Austria y Compañía.

Vapor CABO HIGUER. Para *Barcelona*: 5.584 hierro en barras, Altos Hornos de Vizcaya; 12.000 barras y chapas de hierro, Fabrica de San Francisco.

Para *Sevilla*: 1.022 pertrechos, 411 soportes de hierro, 392 vino tinto, Be. gé y Compañía; 7.0 ne. raintentas, Borza é Hijos; 1.015 tubos de gres, Vind é Hijos de L. Castañ; 153 bacalao, Díez y Senosiain; 38.400 hierro en barras, 1.917 café, V. Urgüen; 9.800 harina, E. Coste y Vidósol; 3.317 papel para env. ver., La Papepera Española; 3.235 clavazón, F. L. Durus; 10.25 fl. es de acero, Hijos de R. García; 4.000 tubos, Ugarte y Compañía; 2.000 pipería, J. Gurr; 4.240 clavos, 1.000 a. mbre, Sociedad Anónima del Cadagua; 2.443 cubiertos de hierro, Sánchez Liz y Hermanos; 68 clavino de latón, G. Pradera y Compañía; 5.949 tubos de hierro, 489 rollos de latón, E. B. rade, Bourne y Compañía; 2.000 botellas vacías, Testamentaria de E. Urdie; 9.0 pipería, E. Añoa; 500 clavos, Central Internacional; 456 clavazón, F. de Echevarría é Hijos; 1.500 tuberías de hierro, Sociedad Aurrera; 4.0 pipería, Compañía Cívica - Militar; 1.384 clavos, 126 cadenas, 380 hierro manufacturado, Yanke Hermanos; 15.700 hojalata, La Basconia; 3.000 cilindros de acero, Talleres de Deust; 973 piezas de hierro, Sociedad Tubos Forjados; 10.000 lingote de hierro, 2.900 ángulo de hierro, Fabrica de San Francisco; 1500 pipería, Ansuategui y Linaza; 700 idem, A. González.

Para *Málaga*: 760 vino, E. Berros; 5.145 papel para imprimir, La Papepera Española; 750 placas de acero, Talleres de Deust; 12.444 cambios de vía, G. acia y Compañía; 2.600 acero en fl. jes, Hijos de R. García; 530 vino tinto, 8 impresos, F. Ugarte; 3.0 pipería, E. de Arriaga y Compañía; 10.000 zinc, Iturrizar, Borza de Zarate y Compañía; 3.180 clavos, Central Internacional; 6.6 hierro manufacturado, 91 clavos, Yanke Hermanos; 35.0 maquinaria, La Basconia; 9.0 rejas y poleas de acero, Talleres de

Deust; 1.836 ferreteria, Burgé y Compañía; 19.195 hierro en barras, en p. s. y p. l. c. s., Fabrica de San Francisco; 32.188 hierro y acero en barras, vigas y chapas, 8.800 hojalata, Altos Hornos de Vizcaya.

Para *Alcázar*: 150 g. r. b. n. z. s., V. Zapatero; 1.459 papel para imprimir, La Papepera Española; 8.891 trenza de yute, La Concuila; 200 ruinas de acero, Talleres de Deust; 563 alambre de hierro, F. L. Durus; 200 clavos; 4.290 a. mbre; 4.838 paquetes de hierro, Cementos Portland; 10.000 pipería, B. degas Bidainas; 1.260 idem, B. rade y Greñ; 4.000 idem, F. Ansuategui; 275 acucoria, J. Zambrana; 5.3 clavino de latón, Pradera Hermanos y Compañía; 469 chapas de latón, E. B. rade y Compañía; 798 clavazón, F. de Echevarría é Hijos; 1.700 hojalata, La Basconia; 8.440 chapas de hierro, Fabrica de San Francisco; 879 tubos de hierro, Sociedad Tubos Forjados; 900 pipería, V. Echevarría; 03 clavos de vía, Orenstein y Koppel; Artur Koppel; 1.200 pipería, J. Acua; 3.000 idem, R. E. n. ald; 14.000 hierro y acero en barras y chapas, 11.500 hojalata, Altos Hornos de Vizcaya.

Para *Valencia*: 566 glicerina, Sociedad General de Industria y Comercio; 1.500 garbanzos, 500 a. mbre, 50 j. bon, 340 vino, J. Padro; 2.770 trenza de yute, La Concuila; 3.170 hilza de yute, Rica Hermanos y Compañía; 1.778 platos de latón, E. B. rade y Compañía; 1.180 chapas de cobre, Pradera Hermanos y Compañía; 20.166 alambre, 1.368 clavazón, F. de Echevarría é Hijos; 610 clavazón, Rifé y Sánchez; 1.400 clavos, Central Internacional; 6.430 tubos, Sociedad Aurrera; 1.222 hierro manufacturado, 173 cadenas, Yanke Hermanos; 300 tubos de latón, de gé y Compañía; 3.440 hilza de yute, P. W. y E. neguren; 1.200 hojalata, La Basconia; 49.6 tubos y piezas de hierro, Sociedad Tubos Forjados; 1.000 botones, Tejada y Compañía; 3.000 idem, S. Alonso; 8.000 hierro y acero en barras, vigas y chapas, 1.000 hojalata, Altos Hornos de Vizcaya.

Para *Barcelona*: 1.800 tubos hierro, M. Led. ux y C. a; 1.370 cueros, Sociedad A. Mata; 0.00 alambre, A. mbres del Cadagua; 19.581 idem, F. de Echevarría é Hijos; 15.802 tubos, Sociedad Aurrera; 57.375 hierro en barras, chapas y vigas, Fabrica de San Francisco; 9.610 tubos de hierro, Tubos Forjados; 15.000 hierro en lingotes, 50.961 hierro y acero en barras, vigas, chapas, carnes, ecises, p. l. c. s., roles y martillados, 80.140 hojalata, Altos Hornos de Vizcaya.

Vapor G. R. NUM. 1. Para *Gijón*: 900 garbanzos, Acle Hermanos; 50 bacalao, J. P. dro; 2.040 polvo de vidrio, Sociedad Productos para P. m. e. n. t. s.; 157 vino tinto, 4 anu. c. i. o. s., Compañía Vinícola del Norte de España; 255 bacalao, 4.000 garbanzos, Hijo de P. B. sterr; 971 confitura, F. Ingoyen; 153 bacalao, 200 garbanzos, Simón Martínez y Córdoba; 245 gr. fito en polvo, Amanu y Gans; 333 p. u. p. s. de remodelación, Amézola y Zañave; 2.730 alamb. bre, Sociedad Franc. E. p. ñ. o. l. a; 4.310 sa. vadillo, 2.500 harina, Sociedad Harina Panadera; 400 clavazón, F. de Echevarría é Hijos; 153 aceite, Hnos de Escos; 334 alambre en barras y barras de latón, 500 alambre de hierro, Martínez y Oren; 0.00 piedra caliza triturada, 1.600 m. l. e. s. del Norte de España; 13.050 jabón, Tapia y Sobrino; 1.099 hierro manufacturado, Lizau, Hermanos y Compañía; 3.581 tubos, Tubos Forjados; 560 vino, B. degas Bidainas; 3.01 cambios de vía y piezas de hierro, 80 m. d. e. s. m. d. e. r., G. o. c. a y Compañía; 0.000 na. l. i. a, 4.725 egia, 2.0 g. r. b. n. z. s., 1.60 mármol, 2.000 sacos, 9.000 na. s. e. l. o, 1.000 s. d. i. e. r. r. o, 00 est. s. o., 1.000 aguas minerales, 2.800 clavos, 180 x. g. e. n. o, 20 b. l. i. s., 88 c. n. f. i. u. r. a. s., F. García.

Balandra HOHO HO. Para *Lquillo*: 2 aguardiente, 680 aceite, vid. u. e. H. j. s. a. A. Zuvizaga; 8.000 harina, 8.00 salvado, 1.120 na. s. e. l. o, 100 na. g. s., 80 na. z., 650 aceite, 600 vino, 50 cubos, 40 pino, 9.000 na. c. i. o. s., F. Anzuategui.

Balandra SAN PEDRO. Para *Lquillo*: 386 aceite, 248 licores, Ugarte, Barceña y Aguirre; 1.000 azúcar, 51 café, J. J. Díez de G. a. r. a. n. a; 1.000 s. l. i. s., 00 tubos, 3.000 vino, 800 patatas, 700 aceite, 1.000 na. s. e. l. o, 300 aluotas, 3.000 na. z., 5.00 v. i. g. u. e. t. a. s. de hierro, 450 pat. l. s., E. neguren.

Fabrica O. SO. Para *Alcázar*: 30.000 su. f. i. t. o. de sosa, Sociedad General de Industria y Comercio.

Revista Bilbao

Tenemos hecha toda la documentación necesaria para el despacho de buques por la Aduana. Además nos encargamos de servir toda clase de impresos tanto de imprenta como de litografía.

Perfección y economía

Imprenta: Ibáñez de Bilbao, 6 — Oficinas: Barroeta Aldamar, 8

HORAS: EN DE LA MAÑANA A 6 DE LA TARDE



IBARRA Y COMPAÑÍA
ANTES
COMPAÑÍA VASCO-ANDALUZA
SERVICIO BISEMANAL
DE VAPORES DE ESCALA FIJA DE
BILBAO A MARSELLA

VAPORES	Ts. r.	VAPORES	Ts. r.
Cabo Cullera.....	2246	Cabo Roca.....	1582
Cabo Blanco.....	2163	Cabo Corona.....	1531
Cabo Sacratif.....	2160	Cabo Oropesa.....	1522
Cabo Plata.....	2002	Cabo Toriñana.....	1506
Cabo Carvoeiro.....	1993	Cabo Nao.....	1495
Cabo San Martín.....	1861	Cabo Ortegá.....	1458
Cabo San Vicente.....	1726	Cabo Creux.....	1421
Cabo Higuer.....	1700	Cabo Espartel.....	1249
Cabo Palos.....	1697	Itálica.....	1070
Cabo San Antonio.....	1691	Cabo Silheiro.....	986
Cabo Quejío.....	1691	Cabo Prior.....	966
Cabo Peñas.....	1691	La Cartuja.....	808
Cabo Santa Pola.....	1626	Triana.....	748
Cabo San Sebastián.....	1.83		

Línea de Bilbao á Marsella

Salida de Bilbao todos los jueves para los puertos de Santander, Ferrol, Coruña, Villagarcía-Carril, Vigo, Huelva, Bonanza, Cádiz, Algeciras, San Feliú de Guixols, Almería, Cartagena, Tarragona, Palamós Celta y Marsella.

El primero y tercer jueves de cada mes se recibe también carga para los puertos de Marín, Adra, Motril, Aguilas y Garrucha.

El Jueves 28 de Marzo saldrá de este puerto el vapor

CABO OROPESA

Su capitán, Durana

Admite carga y pasajeros para los puertos citados.

Línea rápida de Bilbao á Barcelona

Salida de Bilbao todos los domingos para los puertos de Santander, Sevilla, Málaga, Alicante, Valencia y Barcelona.

El itinerario de esta línea está hecho de manera que, salvo circunstancias imprevistas, el viaje de nuestro puerto al de Barcelona y viceversa, se haga en 14 días.

El Domingo 31 de Marzo saldrá de este puerto el vapor

CABO BLANCO

Su capitán, Eguiguren.

Admite carga y pasaje para dichos puertos.

Para tratar de carga ó pasaje dirigirse á los consignatarios, Bergé y Compañía—Gran. Vía, 5, principal.

ALMAGEN DE MADERAS FINAS,

tales como: Roble de Hungría y de América, Caoba de Cuba y de México, Cedro de Cuba, Nogal Americano y Satén, Teka de Moulmein y de Java, Palosanto, Etano, Amaranto, etc. etc.

Guayacán, á 0,40 ptas el kilo

Pino del Norte y de América. Gran Fábrica de Entarimados finos (parquets). Especialidad en parquets sobre betún asfalto, muy recomendables para Iglesias, hospitales, casinos, centros de enseñanza, etc. etc.

TOMAS ECHEVERRÍA

ZABALBIDE. — Teléfono 150

Lacalle y Compañía

Fabricantes de Correas, gomas y amianto

BARCELONA

Pídase catálogo al Representante en Vizcaya:

NICOLÁS GAMINDE. — Jardines, 10, 2.º

E. Sáenz y Compañía

Fábrica de Mosáicos Hidráulicos

PIEDRA ARTIFICIAL Y MARMOL COMPRIMIDO

Vista Alegre, 4 y Autonomía, 15. — BILBAO

Teléfono número 522

Compañía Trasatlántica

Servicio directo de Bilbao para Habana y Veracruz

El día 17 de Abril saldrá de este puerto el vapor

ALFONSO XIII. Capitán, L. Sopolana.

para Habana y Veracruz. Combinaciones para el litoral de Cuba, Isla de Santo Domingo, Centro América y Norte y Sur del Pacífico.

El día 31 de Marzo saldrá el vapor

CATALUÑA. Capitán, F. Luzárraga

directamente para Santa Cruz de Tenerife, Montevideo y Buenos Aires.

Para precios y condiciones, dirigirse á los agentes de al Compañía Sres. Bergé y Compañía, Gran Vía, núm. 5 pral.

Grand Hotel Vizcaya

BILBAO

Plaza Nueva y Fueros

Nueva restauración completa. Habitaciones pintadas al esmalte. Teléfonos en todas las habitaciones. Ascensores y calefacción central. Precios en pensión especiales á familias. — Habitaciones á 6, 8, 10 y 15 pesetas. Banquetes desde 6 pesetas cubierto. Coches é intérprete á las Estaciones. — — — — —

Unico Hotel en Bilbao que tiene en planta baja cocinas, sala de recibó, oficinas y un salón para 150 cubiertos. — — — — —

C. Zunzunegui

Maderas: Pino rojo del Norte.—Tea de América

: : : Tablas de Francia.—Roble del país : : :

Fábrica en Desierto-Baracaldo

Escritorio: Gran Vía, 33, 2.º.—Bilbao

A los clientes de S. de Orive

No habiendo sido ningún consumidor de mis productos favorecido por la suerte del último sorteo: guarden los billetes que tengan en su poder para entrar á nueva suerte.

Mi deseo es regalar el chalet, al que tenga número igual al del premio mayor de la jugada de Lotería Nacional que oportunamente se anunciará.

Se sigue obsequiando á mis clientes con los billetes que restan: comprando las 6 pesetas en Licor del Polo y Agua de Colonia como se hizo hasta el 20 del actual

Logroño, 21 de Enero de 1912.—S. DE ORIVE.

Agencia de la Sociedad Anónima Industrial de Ferrocarriles

(Bahndindustrie Actien-Gesellschaft)

Hannover-Herrenhausen (Alemania)



Ibáñez de Bilbao, núm. 11

BILBAO

Apartado en Correos núm. 214

Fábrica de materiales

para

Vías portátiles y fijas

Vagonetas,

Carriles, Cambios de vía,

Placas giratorias, Rodámenes,

Ruedas sueltas

Material de alquiler

Sanjinés y Compañía

INGENIEROS

Campa de la Salve. - Bilbao

Grandes talleres electro-mecánicos. Maquinaria y material eléctrico. Aparatos de medición

Representantes de la importantísima casa

Bergmann - Elect. citäts - Werke, de Berlín

Acumuladores EDISON

Reparaciones de Automóviles

BARRENECHEA, CAREAGA y COMPAÑÍA

GRABADORES

✦ ESPAÑA EIBAR GUIPÚZCOA ✦

Establecimientos

DECAUVILLE

MADRID

Nicolás M.^a Rivero, 7

BILBAO

Escuza, núm. 2

HUELVA

Agencia

CARTAGENA

Jara, 35

Ferrocarriles portátiles y fijos



Grandes existencias



Grandes existencias



Venta -- Alquiler -- Cambio -- Material de ocasión

POSTES KYANIZADOS

de la **Selva Negra** para Telégrafos y Teléfonos, Transportes de fuerza eléctrica, Tranvías, etc.
Importación en gran escala

Firma J. Himmelsbach, Friburg (BADEN)

Gran Premio, Milán 1906

Gran Premio, Marsella 1908

Diploma de honor, Nancy 1909

Pídanse precios y detalles á la delegación exclusiva para el Norte de España

R. DE EGUREN, Ingeniero; Apartado 122.-BILBAO

Sociedad General

de Industria y Comercio

Compañía Anónima domiciliada en Bilbao

Capital: Ptas. 25.000.000

Abonos compuestos y primeras materias para toda clase de cultivos, adecuados á todos los terrenos.

Productos Químicos

LABORATORIOS para el análisis de tierras

Los pedidos deberán dirigirse á

MADRID, Villanueva, n.º 11

ó al domicilio social

Dirección Telegráfica: GEINCO

Fatrás Hermanos

RIBERA, 8 Y BARRENCALLE, 38.-BILBAO

— Completo surtido de materiales de construcción —

Cal hidráulica de Zamsa
 Cemento Portland El Cangrejo
 Yesos—Azulejos
 de Valencia, Barcelona é inglesas
 Baldosas y Mosaicos
 Bañeras y Fregaderas
 Inodoros, Urinarios y Lavabos
 Bombas inglesas para agua
 Estufas de todas clases
 Plancheros y planchas
 inglesas y francesas
 Jarrones, Veladores, Sillas
 y Bancos de jardín
 Columnas y cadenas para panteones
 Cruces funerarias

Cocinas económicas y á gas
 del país y extranjeras
 Chimeneas francesas é inglesas
 Chapas, bornillos
 y accesorios para cocinas
 Placas de registro
 para saneamientos y pozos
 Ollas, calderos y maxillitas de hierro
 Luceros y sumideros
 Tubos de hierro, plomo, grés,
 Cemento y barro
 Ladrillos refractarios
 y demás efectos
 de fundición y construcción
 Tejas, ladrillos, baldosas, tubos, etc.

Arena superior de playa.—En la Estación de San Agustín.

Agentes en Bilbao de LA CERÁMICA DE LLODIO

Maurice LEDOUX & C.º

Almacenes y Oficinas: Uribitarte, letra C

— BILBAO —

DIRECCIÓN POSTAL || DIRECCIÓN TELEGRÁFICA
 APARTADO 193 || ESCOTUB.—BILBAO
 TELÉFONO 1.2.9

TUBOS DE HIERRO Y DE ACERO
 para conducciones de agua, gas, vapor, aire comprimido
Tubos especiales para calefacción
Tubos de acero sin soldadura para calderas
Accesorios de hierro forjado y maleable
 Canalizaciones de todas clases ejecutadas según dibujos
 ROBINETERIA INDUSTRIAL PARA VAPOR, AGUA Y GAS
 SOLDADURA AUTÓGENA DE LOS METALES
EXISTENCIAS CONSIDERABLES EN ALMACÉN

Carbón de vapor

de superior calidad

MARCA Bentinck

Se ruega á los importadores pidan este carbón á sus *corresponsales de Newcastle*. Con cribas mecánicas á percusión modernas y limpia esmerada á mano se obtiene, al embarque sobre vagones, un carbón fuerte de primera, libre de polvo é impurezas.
 Producción diaria, mil toneladas.

Interesante

Llamamos la atención de los propietarios, arquitectos, contratistas, pintores-decoradores y demás personas interesadas en el buen aspecto y conservación de fachadas é interiores de edificios que para la mejor defensa de sus intereses se recomiendan los productos de nuestra Fábrica de colores, pinturas, barnices, etc., la más importante de España en su género, y se convencerán de que no es necesario acudir al extranjero para encontrar pinturas de primera calidad con las que puede garantizarse tan buen resultado como con las mejores marcas inglesas y francesas siendo nuestros precios mucho más económicos, empleándose en su esmerada elaboración los mejores productos y los procedimientos industriales más adelantados.

Especialidad en pinturas para buques, colores en polvo y pasta, pintura preparada al aceite y esmalte, barnices de todas clases, masilla para vidrieros, etc.

PÍDANSE MUESTRAS Y PRECIOS Á

Romero, Muñuzuri y C.º

Fábrica de pinturas. Deusto (Bilbao).—Tel. 618
 Despacho y Oficinas: Bilbao, Plaza de Albia 2.—Tel. 1.373

Fábrica de Cierres metálicos y de Ballesta
y Persianas de Hierro y Madera enrollables

(CON PATENTE DE INVENCION)

de

Hijos de J. A. de Muguruza

Madrid

||

Bilbao

TALLERES DE CERRAJERÍA Y CONSTRUCCIONES METALICAS

Vídanse catálogos



Concha (Ensanche).—Bilbao

Josè Ormazabal y C.^a

Compra-venta de hierros, metales viejos y goma.

Buques naufragados y retirados de servicio.

Acero fundido para herramientas.

Maquinaria usada

Autonomía, 17.—BILBAO

Teléfono 101

BÁSCULAS

de gran precisión

Fabricante: S. Cebrián

García Salazar, 6.—BILBAO

CONSÚLTENSE PRECIOS

“L'UNIÓN”

Compañía francesa de seguros contra incendios

Fundada en 1828

IMPORTANCIA DE LA COMPAÑIA

Capitales asegurados	Francos 26.498.598,600	Reservas según Balance de 1910.. . . .	»	20.855.000
Primas cobradas en el año 1910.	» 31.338,121	Primas á recibir.	»	116.331,310

SINIESTROS PAGADOS DESDE EL ORIGEN DE LA COMPAÑIA 392 MILLONES DE FRANCOs

SUBDIRECTOR PARA VIZCAYA Y ALAVA | RAMIRO DE ORBEGOZO | BUENOS AIRES, NÚM. 14, 1.º—BILBAO

Autorizado por la Comisaría General de Seguros en 22 de Junio de 1911

FÁBRICA DE BÁSCULAS, ROMANAS Y BALANZAS

Viuda é Hijos de José Rosal

Especialidad en la Construcción de Puentes-Básculas para vía continua

LA CASA DE MÁS EXPORTACION

Calle de Iparraguirre.

Teléfono 1.248.—BILBAO.

Consúltense precios y condiciones



FABRICA DE BISUTERIA ESPAÑOLA

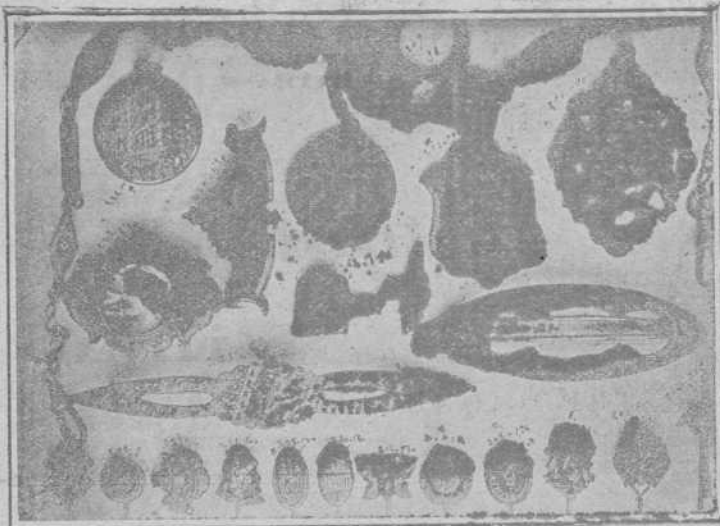

INCRUSTACIONES Y DAMASQUINADOS
 * * EN RELIEVES DE ORO Y PLATA * *
 SOBRE HIERRO Y ACERO FINO

M. EREÑA E HIJOS

Pulseras, Marcos para Retratos, Petacas, Fosforeras, Puños para Bastones, Relojes, Cadenas, Hebillas, Imperdibles, &
 — — — (Especialidad en Estilo Arabe) — — —

España :: EIBAR :: Guipúzcoa

“FLAGG”

ACCESORIOS DE HIERRO MALEABLE PARA
 = = GAS, VAPOR, AIRE Y TUBOS = =
 = = DE PETROLEO Y CAÑERIAS DE AGUA = =

FABRICADOS POR



Stanley G. Flagg & Co.

Establecidos en el año 1856



Oficina principal:

Philadelphia, Pa.,

E. U. de A.

Fabricas:

Pennsylvania, - Philadelphia

Pottstown, E. U. de A.

Representante en España

Luis García Cazaña

Libertad, núm. 1

BILBAO

A los Mineros, Propietarios, Arquitectos, Ingenieros y Contratistas

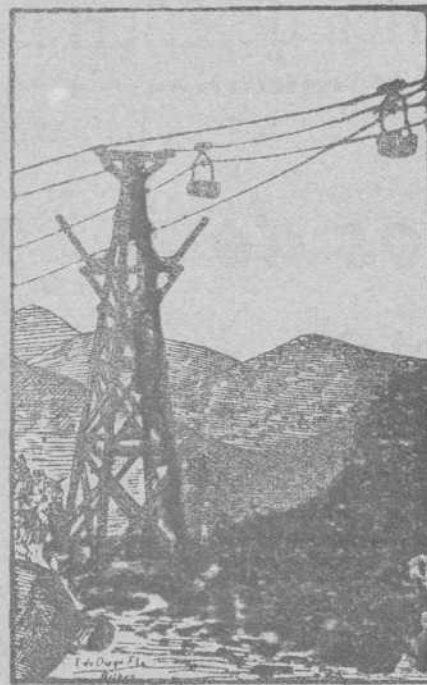

Cables y alambres de cobre desnudo y cubierto con toda clase de aislamiento.

Cables

metálicos de todas clases y formas para planos inclinados, tranvías aéreos, puentes, pozos, etcétera, de la importante casa Felten & Guillaume Carlswerk.

Pidanse precios y detalles á sus representantes Hijos de Terán — BILBAO.

Kuberoid

es el tejado más barato, de fácil colocación, de menor peso y mayor duración. Complete impermeabilidad de azotes, terrazas, muros, etc. Se emplea en toda clase de edificios. Certificados de sus fuertes resultados así como catálogos, muestras y precios se facilitarán gratis dirigiéndose á los represen-

tantes exclusivos en el Norte de España:

Hijos de Terán.—BILBAO

Gran Vía, núm. 16

Teléfono núm. 422

PHOENIX

Assurance Company Limited
LONDRES

FUSIONADA CON LA COMPAÑIA

Pelican y British Empire Life Office

COMPañIA INGLESA DE SEGUROS CONTRA INCENDIOS

ESTABLECIDA EN 1872

Legalmente autorizada para trabajar en España con arreglo á las disposiciones del Código de Comercio vigente y de la ley de 14 de Mayo de 1908

Depósito constituido con arreglo á la ley para garantizar sus operaciones en España

Director Apoderado de la Sucursal Española:

PROSPER C. LAMOTHE
 Castelar, 5, MÁLAGA

Subdirector en Vizcaya:

CESARRO DE ARTEAZA
 Rodríguez Arías, 9, 1.ª deha. BILBAO

Gran Fábrica de Tubería de Grés

Para saneamientos, conducción de aguas, etc., etc.

La mejor que se fabrica en España. Premiada con gran Diploma de Honor y Medalla de Oro en la última Exposición Internacional de Madrid

CAL HIDRÁULICA DE NUESTRAS FÁBRICAS DE ZUMAYA

Yesos, azulejos, tablas de Francia, listones para cielos rasos y demás materiales de construcción Especialidad en Bañeras, Lababos, Inodoros.—Se hacen grandes descuentos, según la importancia del pedido

Viuda é Hijos de Luis Castillo — Uribitarte 1.—BILBAO



ALTOS HORNOS DE VIZCAYA BILBAO

Sociedad anónima. — Capital Social: 32.750.000 Ptas.

Fabricas de hierro, acero y hojalata en Baracaldo y Sestao

Lingote al cok de calidad superior al Bessemer y Martin-Siemens

Hierros pudelados y homogéneos en todas las formas comerciales.

ACEROS BESSEMER, SIEMENS-MARTIN Y TROPENAS

en las dimensiones usuales para el comercio y construcciones.

Fabricación especial de hojalata.—Cubos y baños galvanizados.—Latería para fabricas de conservas.—Envases de hojalata para diversas aplicaciones.—Impresión sobre hojalata en todos colores.

Dirigir toda la correspondencia a ALTOS HORNOS DE VIZCAYA.—BILBAO

Carriles Vignole

PESADOS Y LIGEROS, PARA FERROCARRILES, MINAS Y OTRAS INDUSTRIAS

Carriles Phoenis ó broca para tranvías eléctricos.—Viguería para toda clase de construcciones.—Chapas gruesas y finas.—Construcciones de vigas armadas para puentes y edificios.—Fundición de columnas, calderas para desplantación y otros usos y grandes piezas hasta de 20 toneladas

TALLERES DE ZORROZA

OFICINAS: ZORROZA, BILBAO.—TELEGRAMAS: ZORROZA, BILBAO

CONSTRUCCIONES DE PUENTES, calderas de vapor, suelos de hierro, columnas y armaduras para edificios.

MÁQUINAS DE VAPOR, turbinas, tornos, máquinas para hacer remaches, taladros de pared, bombas de varios sistemas, transmisiones de movimiento.

MATERIAL PARA LA EXPLOTACIÓN DE MINAS, tambores y frenos para planos inclinados, templadores para idem, vagonetas y volquetes para transportes de mineral.

HORNOS DE CALCINAR

Instalaciones completas de LAVADEROS DE CARBÓN

GRÚAS DE CORREDERA para talleres, con movimiento á mano y por transmisión por cable, grúas para muelles, montacargas con freno automático.

COLUMNAS DE FUNDICIÓN sencillas y de adorno.

MATERIAL FIJO PARA FERROCARRILES, cambios de vía, placas giratorias, semáforos, tanques, etc.

LLAVES de paso de todas dimensiones para conducciones de agua á vapor.

Informes y presupuestos francos á quien los pida

VICENTE CORREAS

CORREDOR MARÍTIMO

Sworn Ship Broker

Despacho de buques BILBAO

Interesante á la Industria

Desincrustante Marco Olmos

CON REAL PRIVILEGIO DE INVENCION.—FUERZA DE VAPOR A los Sres. Armadores, Industriales, Maquinistas y Compañías de ferrocarriles se les recomienda el ya acreditado

DESINCRUSTANTE MARCO OLMOS

que tan maravillosos resultados obtiene, pues á la par que quita las antiguas incrustaciones, evita la formación de las mismas en toda clase de calderas sin atacar en lo más mínimo á ninguna clase de metal.—Depositarios y representantes únicos en Bilbao

AMANN Y GANA —AYALA

TALLER ELECTROTÉCNICO

— Conde de Romanones, 3 y 5. — MADRID —

SE ARREGLAN: Aparatos eléctricos de calefacción. Ventiladores eléctricos.—Cuadros de distribución. Bombas eléctricas para elevación de aguas.—Motores eléctricos de corriente continua y alterna, y en general toda clase de aparatos electro-mecánicos.

BAJO LA DIRECCIÓN DE UN INGENIERO ESPECIALISTA

CABLES de todas clases VIAS AÉREAS

de todos sistemas

Transbordadores = Planos inclinados

Sdad. Franco-Española

de Trefilería, Cablería y Tranvías Aéreos

Apartado 67 - BILBAO - Teléfono n.º 3.122

Sociedad Anónima TALLERES DE DEUSTO

FABRICACION DE ACEROS Y HIERROS MOLDEADOS
sistemas SIEMENS y ROBERT
Piezas de Forja, etc., etc.

APARTADO NÚMERO 41 "Talleres de Deusto"-Bilbao
DIRECCIÓN TELEGRÁFICA:

APLICACIONES

Para la Agricultura.—Raspas, Rastrillos, Azadas, Azadones, Piezas de Arados, Rejas, Vertederas, etc., etc.—**Para Minas y Ferrocarriles.**—Ruedas, Ejes-montados, Cruzamientos, Cambios de vía, toda clase de piezas para Vagones, etc.—**Para Constructores.**—Cilindros de prensas hidráulicas, Acumuladores, Bombas, Engranajes, Cilindros de laminación etc.—**Para Marina.**—Rodas, Codastes, Hélices-ejes, Ancles, Barbotones, Estopores, etc.—**Para Tranvías.**—Cambios de vía, Corazones, Ejes, Trucks de todos sistemas, etc.—**Para Industrias Eléctricas.**—Inductores, Piezas polares, Núcleos de imanes, etc.

ESPECIALIDAD EN RUEDAS Y EJES MONTADOS

Toda clase de piezas sobre modelo ó planos

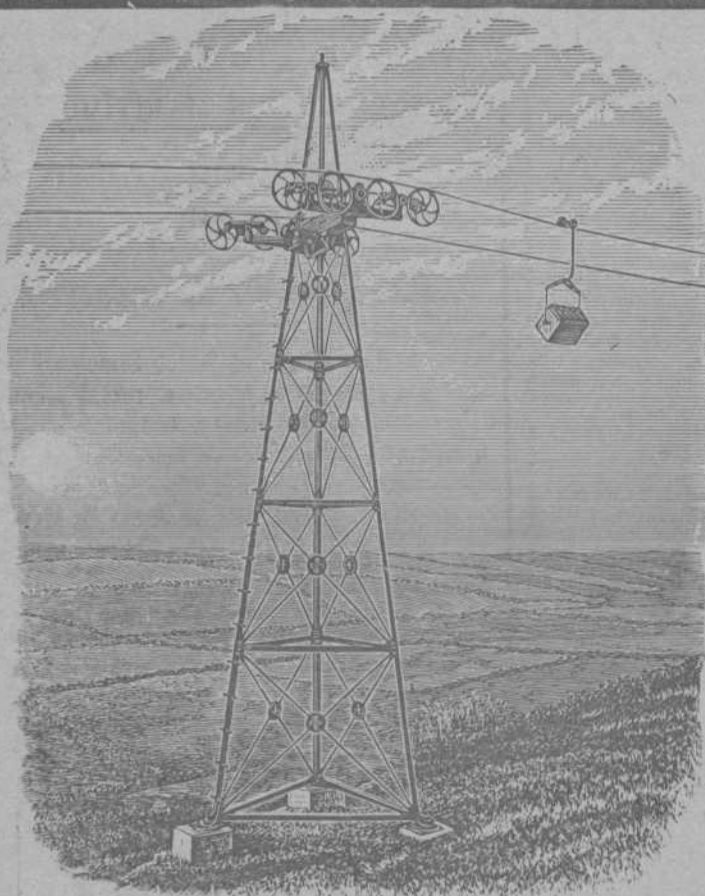

VIAS AÉREAS SISTEMA ROE

El único sistema con un solo cable que da todas las garantías de su buen funcionamiento, con las ventajas de ser el más moderno, más sencillo y más económico en su montaje y funcionamiento.

Domina cualquier pendiente y los pandos más extensos con completa seguridad, adaptándose al transporte de cualquier material.

Transporta desde 20 á 20.000
ó más toneladas diarias

Numerosas instalaciones en España y demás países del Mundo

Para presupuestos y folletos ilustrados dirigirse á

Los únicos fabricantes

Ropeways, Limited

Casa principal
2 & 3 Eldon Street
LONDRES

Sucursal en España: Calle Particular de Allende, Chalet. núm. 7—Bilbao
Telegramas: ROPEWAYS, London. Teléfono 12.780. Central.—ROPEWAYS, Bilbao. Teléfono 911

Establecimientos
EN BILBAO
Plaza Circular, 1
Ribera, 5



Máquinas Singer y Wheeler & Wilson para coser
Exclusivas de la Compañía Singer de máquinas para coser
TODOS LOS MODELOS A PESETAS 2,50 SEMANALES

Pídase el catálogo ilustrado que se da gratis
MÁQUINAS PARA TODA INDUSTRIA EN QUE SE EMPLEE LA
COSTURA.—Se ruega al público visite nuestros Estableci-
mientos para examinar los bordados de todos estilos;
encajes, realce, matices, punto vainica, etc., ejecutados
con la máquina DOMÉSTICA BOBINA CENTRAL, la misma que
se emplea universalmente para las familias en las labores
de ropa blanca, prendas de vestir y otras similares.

Establecimientos en todas las principales poblaciones
de España



Establecimientos
EN BILBAO
Plaza Circular, 1
Ribera, 5