

# Revista Bilbao

MERCANTIL, MINERA, INDUSTRIAL Y MARÍTIMA  
Fundada en 1894

Año XVIII

Bilbao 16 de Marzo de 1912

Núm. 881

## LÁMPARA EG MAR

-- con alambre irrompible --  
Es la mejor del mundo

= A. E. G. - Thomson Houston Ibérica, S. A. =

OFICINAS Y ALMACENES

Calle de Elcano (frente al Circo)

BILBAO

## DECAUVILLE

FERROCARRILES PORTATILES Y FIJOS (véase anuncio página V)

## MARIANO DE CORRAL

### Talleres de Construcciones Metálicas

Construcción de material móvil y fijo para ferrocarriles y minas.—Puentes y armaduras para cubiertas.—Piezas forjadas y estampadas.—Fundición de hierro, acero y otros metales

Compañías de ferrocarriles que tienen en sus líneas materiales contruidos por esta casa

Bilbao á Portugalete.—Norte y Madrid á Zaragoza y Alicante.—Vagones cubas de las «Bodegas Bilbainas».—Bilbao á Durango y San Sebastián.—Luchana á Munguía.—Bilbao á Lezama.—La Robla á Valmaseda y Luchana.—Bilbao á Santander.—Castejón á Soria.—Villaodrid á Rivadeo.—Bilbao á las Arenas y Plencia.—El Astillero á Ontaneda.—Cantábrico de Santander y otros muchos ferrocarriles mineros y fábricas, como las de Castro-Alen, Mutiloa, Hulleras de Sabero, Minas de Heras y de Nueva Montaña de Santander, La Basconia y Altos Hornos de San Francisco.—Tranvías de San Sebastián á Rentería y de Bilbao á Durango y Arratia.—Tranvía de Linares.—Ferrocarril de Teberga á Trubia.—Andoain á Plazaola.—Aznalcollar á Sevilla.—Cala á Sevilla, etc., etc.

Pidanse informes de esta Casa á los señores Ingenieros de las Compañías ferroviarias antes de decidir sobre los pedidos de materiales.

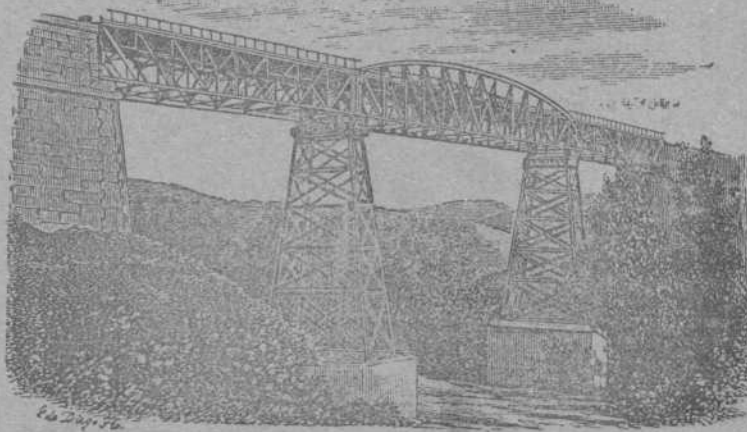

DIRECCIÓN TELEGRÁFICA: CORRAL, BILBAO

# Carlos Hoppe y Compañía

CORREDORES MARÍTIMOS Y JURADOS

CONSIGNATARIOS DE BUQUES

Fletadores—Comisiones—Consignaciones—Representantes de la Dampfschiffahrts **Neptun** con servicio regular de vapores entre *Amberes, Rotterdam* y el *Norte de España* y viceversa, admitiendo carga directamente para dichos puertos, y con transbordo para los principales del mundo.—Línea regular de vapores entre Nueva York y Bilbao.—Agentes Generales de las Compañías de Seguros Marítimos, Fluviales y Terrestres.

**La Mannheim y La Nord Deutsche**  
y de la Compañía de Seguros contra incendios y sobre la vida

**“The Liverpool & London & Globe”**

COMISARIOS DE AVERÍAS

Casas en Santander, San Sebastián y Pasajes.—En Bilbao, Alameda Mazarredo, 1, T. 111

# Fundiciones de Molinao

Pasajes (Guipúzcoa)

FUNDICION DIARIA DE HIERRO Y METALES

Columnas, Balcones y demás piezas de construcción

TALLERES DE AJUSTAJE

TRANSMISIONES, PRENSAS, TRITURADORAS, HORNOS PARA PANADERÍA, MALACATES, ETC. ETC.  
Y TODA CLASE DE REPARACIÓN DE MAQUINARIA

GRANDES ALMACENES DE MADERAS Y TALLERES MECANICOS

Castro y Compañía, S. C.-Avilés

PINO DEL NORTE—TEA DE AMÉRICA—TABLA DE FRANCIA—GALICIA—MOLDURAS—ETC.  
SUCURSAL EN BILBAO

PLAZA DE URIBITARTE

Teléfono núm 1 204

Stè. Grè. des Ciments Portland de Sestao y C.<sup>a</sup> Anónima del Hormigón Armado FUSIONADAS

Dirección y Administración: San Sebastián, calle de San Bartolomé, núm. 1.<sup>o</sup>

Los mejores cementos y los de mayores resistencias empleados en las obras de los puertos de Ceuta, Motrico, Navia, Sevilla, Castro Urdiales, por las Compañías de F. c. de M. Z. A. Norte. de Bilbao a Santander y otras Empresas importantes

ESTUDIOS—PLANOS—PRESUPUESTOS GRATIS

350 obras ejecutadas, en ejecución ó contratadas en 137 meses.— Dirección telefónica y telegráfica: Cementao

# Laboratorio Químico

A. AMOUROUX  
Ingeniero Químico

de

L. FONTAINE  
Ingeniero Agrónomo

y

Especialidad de análisis minerales y metalúrgicos

**HUELVA**

CALLE DE SEVILLA 22  
Y 22 DUPLICADO

Abonos, Aguas, etc.

Arbitrages

Contratos á precios reducidos

**BILBAO**

27, CALLE COLÓN DE LARREÁTEGUI, 27



# SOCIÉTÉ ANONYME WESTINGHOUSE

Domicilio social: PARIS.—7, Rue de Berlin

Nueva lámpara WESTINGHOUSE de filamento metálico

La  
mas  
perfeccionada

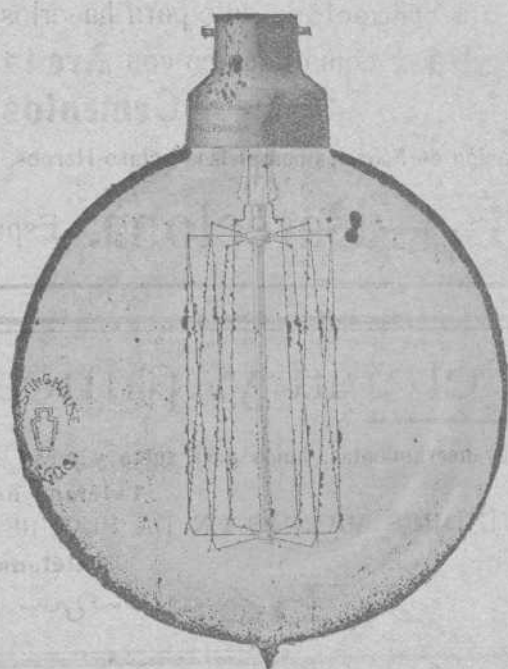

La  
mas  
económica

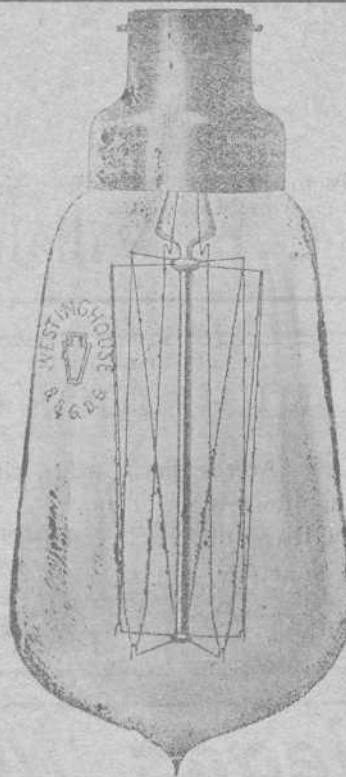

La  
menos  
fragil

Maquinaria eléctrica en general.—Turbinas de vapor.—  
Condensadores de vapor.—Motores de gas.—Fontadores.—  
Arcos.—Carbones, etc.

Agencias en Barcelona, Valencia, etc — Agencia en Bilbao: Sres. Ortiz y Abásolo, Ingenieros, Ibañez de Bilbao, 8, 1.º

# CANIVELL HERMANOS

IMPORTACIÓN & EXPORTACIÓN

Espartero, 11.—BILBAO

DROGAS Y PRODUCTOS QUÍMICOS PARA LA FARMACIA, LA INDUSTRIA Y LAS ARTES

# BASALDUA

ARTÍCULOS DE CONSTRUCCIÓN  
Sociedad Anónima  
H. de Amézaga, 20 —BILBAO

EL MEJOR SURTIDO Y Á PRECIOS DE FÁBRICA

Azulejos—Baldosas—Cocinas—Fregaderas—Chimeneas—Papeles pintados—Bañeras—Inodoros—Bidets  
Lavabos—Pinturas—Cubiertas—Yesos—Cementos

Previo estudio y presupuesto, esta casa se encarga de la instalación completa de aguas, gas, calefacciones, ascensores, trabajos de pintura y empapelados, instalaciones eléctricas é instalaciones sanitarias.

Pídense catálogos, muestras, estudios y presupuestos: GRATIS

# CAMPOS ELISEOS DE LOGROÑO

Grandes criaderos de árboles frutales y maderables para caminos, carreteras, paseos y ornamentos.  
Viveros y plantaciones en Logroño y Lardero

Vides americanas, estaca inertable, estaquilla de vivero, barbados é inertos tempranillo y otras clases

Director propietario: **Rafael León**, Primeros premios en la Escuela de Agricultura

Dirección Telegráfica y Telefónica.—RAFAEL LEÓN, Logroño

(Pedir catálogo)





## Hightown Brick & Block Machinery

Maquinaria moderna para fabricar **Ladrillos, Tejas, Baldosas, Tubería** y demás materiales de construcción, tanto para hacerlos con **Barros ó Arcillas**, como también con **Arenas, Gravillas, Cales y Cementos**

(Algunos Productos hechos con nuestras Máquinas)

Instalación de Fábricas completas, incluso Hornos, Secaderos, etc., etc.

**J. F. Villalta, C. E. -- Barcelona. España**

## Almacenes de ferretería y quincalla

Aceros, limas, palas, picachones y demás herramientas, hules para suelo y mesa

Gran Vía, número 8

Teléfono número 1.001

GRAMÓFONOS Y DISCOS DE LAS MEJORES MARCAS EN LA SUCURSAL

Plazuela de Santiago

Teléfono número 1.002

*~ Ramón Abós ~*

## Bodegas Mariano Bilbao é Hijo Vinos de Exportación - Bilbao

POSTES Y TRAVIESAS INYECTADAS CON CREOSOTA POR EL PROCEDIMIENTO RÜPING

Postes para transportes de energía eléctrica, teléfonos y telégrafos.

Traviesas para ferrocarriles y tranvías.

ENVASES DE CHAPA NEGRA, GALVANIZADOS Y ESTAÑADOS

fabricados sin remaches, los más empleados para el transporte de Alcohol, aceite, leche, etc.

Barriles para PASTEURIZACION DE LECHE Y CERVEZA

MATERIALES REFRACTARIOS DE TODAS CLASES

Dirigirse á : **DUBOIS Y C.<sup>a</sup>**

Rodríguez Arias, 1 — Apartado n.º 187

BILBAO

## Fried Krupp A. G.-Grusonwerk

MAGDEBURG.-BUCKAU (Alemania)

Maquinaria para el beneficio de minerales, molinos y trituradoras para toda clase de materias.

**Grúas á vapor, hidráulicas y eléctricas, Cargaderos mecánicos**

Instalaciones completas de fábricas de cemento, material refractario, abonos minerales, aceites, linoleum, gomas, cables, material de plomo, etc.

Representante para el Norte de España:

**LEOPOLDO LEWIN.—San Sebastián**



Bruselas 1910: Grand Prix. Buenos Aires 1910: Grand Prix.

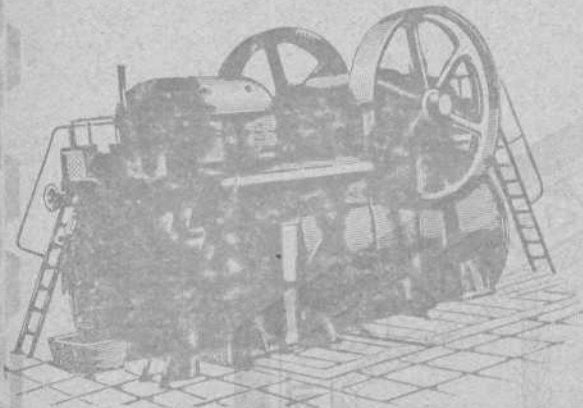

HEINRICH **LANZ** MANNHEIM.

SEMIFIJAS

de vapor recalentado con distribución por válvulas «Patente Lentz».

La fuerza más moderna, sencilla y económica.

Desde 8 hasta más de 1000 HP.

Representante general:

OTTO WOLF, Plaza Cataluña, 9, Barcelona.

**Encalar económicamente**



puede V. tan solo si emplea la máquina «Fix». Hace mas trabajo que 20 albañiles con la brocha. No se necesitan andamios. Prestará á V. inestimables servicios, tambien, para alquitranar, desinfectar, sulfatar, pintar, etc. Cada día encontrará nuevas aplicaciones. Muchos miles funcionando. Precios: Pts. 100 á 250. Cada comprador es un propagandista entusiasta. Pida V. hoy mismo un catálogo (mencionando este anuncio) al importador exclusivo para España: MATTHS. GRUBER, Iturriza 7, BILBAO.

MATTHS. GRUBER, Iturriza, 7, BILBAO

Representante General para el Centro y Norte de España de las importantes casas constructoras de Material y Maquinaria para minas.

Frölich y Klüpfel en Unterbarmen (Alemania) y Stephan, Frölich y Klüpfel en Scharley (Alemania)

- Ventiladores para minas
- Compresores de aire
- Tornos de extracción
- Barrenos neumáticos
- Máquinas de barrenar
- Releves y depósitos de agua para minas
- Tubos patentados para el relleno hidráulico
- Tubos de ventilación

PEDID OFERTAS Y PRESUPUESTOS

**Padró Hermanos. - S. en C.**

Sucesores de Luis Alberni

Menresa (P.<sup>a</sup> Barcelona)

Fábrica de cabos algodón peinados blancos y color para la limpieza de máquinas

Se remiten muestras y precios franco destino á quien lo solicite.

NOTA. Se admitan agentes mediante una comisión para la venta de los mismos.

Corresponsales del Banco de España

Teléfono 43. - Telegramas: ALBERNI

**ARSENIO ALONSO**

Oficinas y Depósito:

HURTADO DE AMEZAGA, 6

Teléfono 1.298.-Bilbao

Gran Almacén de Accesorios y Maquinaria

con especialidad en el ramo de fundición

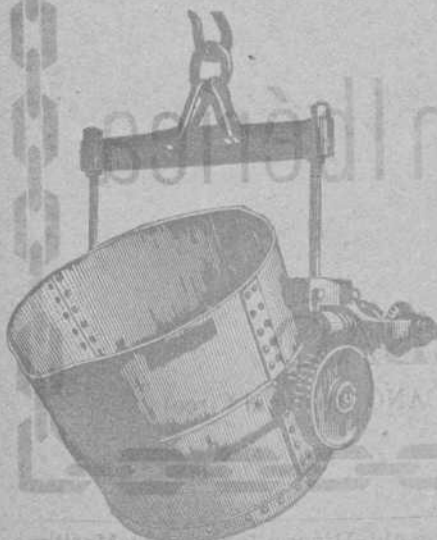





Turbo-dinamos, Turbinas hidráulicas.  
 Transportes de fuerza  
 Dinamos, Motores, Transformadores, aparatos  
 de caldear y toda clase de material eléctrico  
 adaptable á diferentes industrias

**A. E. G.-Thomson Houston Ibérica**  
 Sociedad Anónima

**ESTUDIOS**  
 Y PRESUPUESTOS GRATIS

**BILBAO**  
 CALLE DE ELCANO (frente al Circo)



MERCANTIL MINERA  
INDUSTRIAL MARITIMA

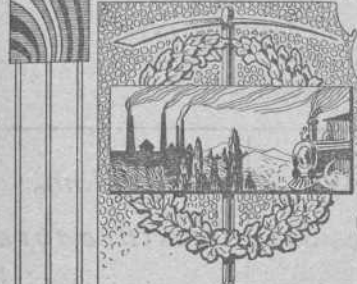

De utilidad para los mineros,  
navieros, industriales, comerciantes  
y personas de negocio en general.

# Revista Bilbao

FUNDADA  
EN 1894.

Director Propietario

Luis Ruy-Wamba



**PRECIOS DE SUSCRIPCIÓN**

Bilbao, trimestre.... Ptas. 3,00  
Provincias año..... 18,00  
Extranjero, id..... For. 24,00  
Número suelto..... Ptas. 0,50  
Idem atrasado..... 1,00  
Se publica los sábados

Redacción y Administración: Barroeta Aldamar, 8

**CORRESPONSALES:**

LONDON E. C. - Walter Judd, Ltd.  
5, Queen Victoria Street

BERLIN - Mr. Rudolf Mosse  
Jerusa'emer Strasse 46/49

PARIS - John F. Jones y C.<sup>a</sup>  
31, bis, Faubourg Montmartre

BARCELONA - R. Llorens y C.<sup>a</sup>  
Rambla del Centro, 37

**PRECIOS DE ANUNCIOS**

Ofertas y demandas.. Ptas. 1,00  
Anuncios oficiales... 1,00  
Para los demás anuncios  
pídase tarifa  
Pago adelantado

# BLEICHERT

LEIPZIG: Representantes: JOSÉ Y JUAN DE GOYOAGA, BILBAO, Plaza Circular, 4, 1.º

Vías aéreas, Grúas de cable. — Vías suspendidas eléctricas.  
Instalaciones para depositar ripios y escorias.—Instalaciones  
: : : : : de transporte de todas clases. : : : : :

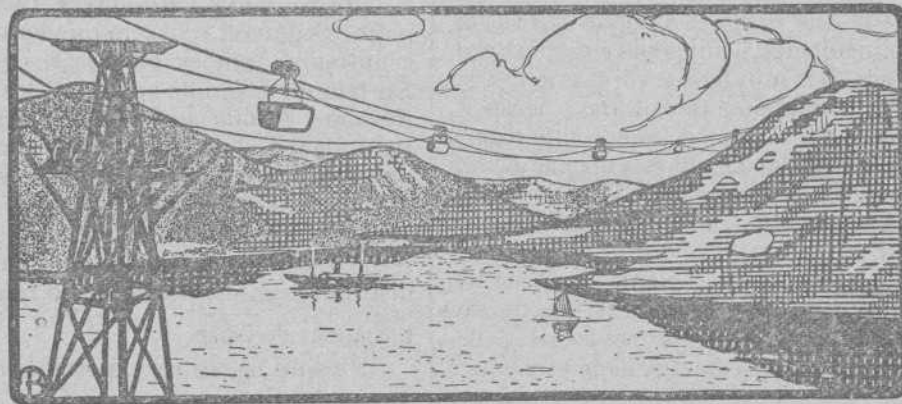

## Registro de Patentes

— Marcas, Nombres Comerciales, etc., en España y Extranjero —

REGISTRO INTERNACIONAL DE MARCAS

Informes Comerciales -- Gestión y Cobro de Créditos

**Centro de Información Internacional**

Teléfono 1.314

Apartado de Correos, núm. 7

Ledesma, núm. 5.—BILBAO

## Sección oficial de la Cámara de Comercio

Acta de la sesión extraordinaria celebrada por la Junta Directiva  
de la Cámara de Comercio el día 9 de Enero de 1912

En la sala de sesiones de la Cámara de Comercio de Bilbao, sita en la calle de Bailén, 5 y 7, principal, previamente convocados, se reunieron, bajo la presidencia de D Vicente Eulate, y con asistencia del Secretario general de la corporación, don Cirilo Vallejo, en sesión extraordinaria, á las cinco de la tarde, del día 9 de Enero de mil novecientos doce, los Sres. Eulate, Vallejo, Elizalde, Lazúrtegui, Portillo, Abaso'o, Ibarrola, La-



MARCA



REGISTRADA

# Sömme & Sundt, Bilbao. Hurtado de Amézaga, 1

ALMACEN DE MAQUINARIA Y TALLER DE CONSTRUCCIONES

Correas transportadoras de mineral, etc., de calidad superior

Gran surtido  
de *Correas*  
de *Balata-Atlas*  
y de *Cuero*.  
Calidad superior

*Motores Marinos*  
á Petróleo  
Noruegos, Tipo Grey,  
seguros como  
máquinas de vapor  
Motores eléctricos  
de Norsk Elektrisk  
Brown Boveri

Maquinaria  
para Fábricas de  
*Conservas*  
y para  
*Molinos harineros*

*Molinos*  
*trituradores*  
para minerales  
y otras materias  
*Desintegradores*

rracoechea, Sanginés, Azqueta y Villabaso, de la Junta Directiva, para tratar del Reglamento provisional de reorganización de Cámaras de Comercio, Industria y Navegación.

Abierta la sesión por el Sr. Presidente se examinó con todo detenimiento el Reglamento provisional de que se hace mérito para el funcionamiento de las Cámaras Oficiales de Comercio, Industria y Navegación, dictado por Real Decreto de 29 de Diciembre del año próximo pasado, deduciendo la Directiva que, en cuanto afecta á esta provincia, no hay posibilidad, al presente, de adaptar esta Cámara de Comercio á las prescripciones dictadas por el Reglamento de referencia, por cuanto, entre otras razones, existe la fundamentalísima de que no hay medio de constituir el censo electoral mercantil en la provincia, por no contar con matrícula industrial y de comercio.

En su virtud y dados los antecedentes que obran en la materia, la Junta acordó.

1.º Ratificarse en su acuerdo de la sesión anterior, de suspender hasta nueva determinación, la celebración de la Asamblea ordinaria; y

2.º Dirigirse nuevamente á la Dirección General de Comercio, Industria y Trabajo, reiterando la comunicación que en 18 de Septiembre de 1911 fué dirigida á dicha Dirección, en donde se exponen las dificultades insuperables que existían en esta provincia para la adaptación referida, suplicando en su consecuencia se dictara la disposición transitoria correspondiente para que esta Cámara de Comercio siguiera organizada como en la actualidad, sin perjuicio de que la misma dictara un Reglamento adaptándose en lo posible al general de la Nación, Reglamento que sería sometido á la aprobación de la Superioridad.

La Directiva tomó este acuerdo para que dicha Dirección General, con fundamento de causa, resolviera en el sentido suplicado, puesto que no existe otro modo de armonizar las disposiciones del Reglamento provisional con el sistema económico vigente en esta provincia.

No obstante el acuerdo anterior, se convino en que, antes de ejecutarlo, se consultara sobre la materia, dando cuenta de estas determinaciones á las Cámaras de Comercio constituídas en la región Vasco Navarra.

Y no habiendo más asuntos de que tratar se levanta la sesión.

Firma esta acta el Sr. Presidente de la Corporación conmigo, el Secretario General, que fui presente y certifico.—*El Presidente, VICENTE EULATE.—El Secretario General, CIRILO VALLEJO.*

LEY de Comunicaciones é Industrias Marítimas Nacionales

2.ª Edición

Precio UNA peseta

De venta en la imprenta de esta Revista

## CRÓNICA MERCANTIL É INDUSTRIAL

### Banco de Créditos Mútuos

Con domicilio en la corte se ha constituido una nueva Empresa, cuyo objeto es realizar toda clase de operaciones mercantiles de crédito autorizadas por el Código de Comercio.

El capital social es 100.000 pesetas, representadas por 100 acciones de 500 pesetas cada una nominativas, el cual se aumentará previo acuerdo de la Junta general extraordinaria de accionistas, si lo requiere el desarrollo del objeto social.

El primer Consejo estará formado por los señores siguientes: Presidente, D. Juan Mariscal; Vicepresidente, D. Bartolomé Jiménez; Vocales, D. Fidel Reguilla y D. José Torás, y Secretario, D. Ramón López.

Será Gerente D. Eduardo Rodríguez Fernández.

### Fusión en proyecto

Parece que el proyecto de acuerdo entre las Sociedades de Peñarroya y de Escombrera Bleyberg, se realizará en breve plazo. Según el proyecto que en breve será sometido á los accionistas de ambas empresas, desaparece la de Escombrera. En remuneración de su activo, los accionistas de esta última recibirán 15 000 acciones de Peñarroya, que se distribuirán á razón de 3 por cada 4 de Escombrera. Para decidir sobre este proyecto se reunirán dentro de dos meses las Juntas generales de ambas Sociedades.

Los accionistas de la Escombrera conservan intacto su derecho á los beneficios de 1911, por los que, según parece, se distribuirá un dividendo de 35 francos.

### Las armas de Eibar

He aquí las armas exportadas durante el mes de Febrero:

Tercerolas Remington . . . . .	2
Escopetas pistón un tiro . . . . .	2.534
Idem idem dos idem . . . . .	393
Idem Lefauchaux un idem . . . . .	220
Idem idem dos idem . . . . .	52
Idem fuego central un idem . . . . .	688
Idem idem dos idem . . . . .	669
Idem Remington . . . . .	179
Idem de salón . . . . .	229
Pistolas varios sistemas . . . . .	4.290
Idem automáticas . . . . .	2.498
Revólvers . . . . .	39.079
<b>TOTAL . . . . .</b>	<b>50 833</b>

Esto es, 5 104 armas más que en igual fecha del año anterior.



# Construcciones, Instalaciones y Reparaciones

## Electro-Mecánicas

MAQUINARIA, APARATOS Y MATERIALES ELECTRICOS

INSTALACIONES COMPLETAS PARA MINAS

Oficinas técnicas—Almacenes—Talleres

# R. DE EGUREN

INGENIERO

## Gran Via, 35

### BILBAO

#### Disolución de Sociedades

Ha sido disuelta la Compañía francesa de minas de cobre de Garganta Lealtad, domiciliada en París; la Sociedad de minas de mercurio de Sierra Nevada, fundada recientemente en París, y que no llegó al período de explotación, y la Compañía de minas de estaño de Almaraz, fundada en Irún, con domicilio central y administrativo en París, que tampoco hizo nada.

#### La Federación Agrícola Catalana Balear

En la reunión mensual de la Federación Agrícola Catalana Balear, últimamente celebrada, se dió cuenta de haberse recibido hasta el día 28 de Febrero, en que terminaba el plazo, los siguientes trabajos, aspirando al premio ofrecido al autor de la mejor cartilla que pueda servir de texto en las escuelas rurales, para la enseñanza á niños y á adultos, de nociones de prácticas mercantiles y contabilidad, suficientes para sostener relaciones con un Banco General Agrario y que den también patrón para la contabilidad de una Caja Rural.

«Vulgarización de conocimientos comerciales y contabilidad elemental para enseñanza de obreros agrícolas».—Lema: Pro Patria.

«Contabilidad agrícola».—Lema: Dios por todos y todos por uno en Caridad Cristiana.

La Industria y el Crédito Agrícolas desde el punto de vista de la contabilidad de sus operaciones».—Lema: Concordia.

«Renovación».—Lema: M. M.

«Cartilla para escuelas rurales».—Lema: Instruir al agricultor es trabajar por el Progreso de la Agricultura.

«Cartilla Agraria».—Lema: Paz y Trabajo.

«El Agricultor español encontrará en la instrucción y en el crédito la emancipación económica y su dignificación social».

«Concurso de la Federación Agrícola Catalana Balear».—Lema: An Ounce of Practice is worth than á ton of theory.

### Sociedad Hulleras de Sabero y Anexas

Por acuerdo del Consejo de Administración de esta Sociedad se convoca á Junta general ordinaria de señores accionistas para el día 23 del corriente, á las once y media de la mañana, en el domicilio social, calle de la Lotería, núm. 3, 1.º.

Durante los diez días anteriores á la celebración de la Junta estarán de manifiesto, para que puedan ser examinados por los señores accionistas que lo deseen, los libros, balances y comprobantes, y se procederá á la entrega de la Memoria.

Para asistir á la Junta es necesario tener presente lo dispuesto en el artículo 32 de los Estatutos.

Bilbao 13 de Marzo de 1912.—Por la Sociedad Hulleras de Sabero y Anexas: *El Director Gerente*, LUIS DE URRUTIA Y BURRIEL.

### Banco de Cartagena

SU SITUACIÓN EL DÍA 29 DE FEBRERO DE 1912

ACTIVO	Pesetas
Caja y Banco de España . . . . .	5.006.587,57
Fondos públicos . . . . .	2.483.674,67
Descuentos sobre la plaza . . . . .	8.594.479,26
Efectos á cobrar . . . . .	6.943.169,20
Cuenta corriente con garantía personal . . . . .	2.771.322,86
» » » de valores . . . . .	4.450.592,84
Solares en el Ensanche de Cartagena . . . . .	20.758,85
Corresponsales . . . . .	4.209.932,04
Varios . . . . .	821.817,80
Inmuebles . . . . .	660.368,94
Mobiliario . . . . .	123.425,39
Cámara acorazada de Cajas de alquiler . . . . .	64.154,66
TOTAL . . . . .	36.150.284,08
<i>Valores nominales</i>	
Depósitos en custodia . . . . .	21.032.798,53
Idem necesarios . . . . .	335.500,00
Idem garantía . . . . .	5.349.656,50
TOTAL GENERAL . . . . .	26.717.955,03
<b>PASIVO</b>	
Cuentas corrientes . . . . .	6.649.733,75
Imposiciones á fecha fija . . . . .	998.963,75
Imponentes de la Caja de Ahorros . . . . .	14.981.728,47
Efectos á pagar . . . . .	163.607,24
Corresponsales . . . . .	1.632.490,11
Varios . . . . .	155.182,70
Dividendos á pagar . . . . .	20.165,50
Utilidades líquidas . . . . .	148.412,56
Fondo de reserva Estatuario . . . . .	1.000.000,00
2.º Fondo de reserva (voluntario) . . . . .	400.000,00
Capital . . . . .	10.000.000,00
TOTAL . . . . .	36.150.284,08
<i>Valores nominales</i>	
Depositos de efectos en custodia . . . . .	21.032.798,53
Acreedores por dep. necesarios . . . . .	335.500,00
Depósitos de valores en garantía . . . . .	5.349.656,50
TOTAL GENERAL . . . . .	26.717.955,03
<b>TOTAL GENERAL . . . . .</b>	
62.868.239,11	

V.º B.º—El Director General, *Joaquín Payá*—El Inter-ventor, *Rafael Sierra*.



Gran Premio Exposición Bruselas 1910

MADRID:

Barquillo, 33

**WEISE Y MONSKI**

BILBAO:

Gran Vía, 1

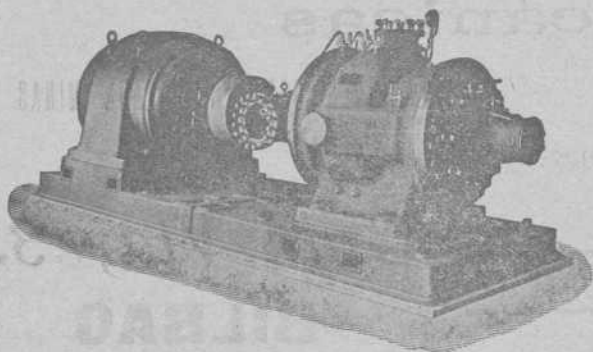

**BOMBAS CENTRÍFUGAS**  
y de pistón para todos usos  
**BOMBAS de vapor DUPLEX**  
**COMPRESORES de aire**

Gran Premio Exposición Bruselas 1910

### Maquinaria para panificación

En la acreditada fabrica de panadería y repostería «La Esperanza» acaba de instalarse una magnífica máquina amasadora, fabricada por la casa «The Read Machinery Company Inc., de York. Pa.,» Estados Unidos de América.

Reune esta máquina los últimos adelantos aplicables á la industria de panadería y á cuantos estén interesados en este ramo, recomendamos visiten la fábrica donde se halla instalada á fin de que puedan verla funcionar.

Esta amasadora mejora la calidad del pan, empleando menos tiempo y menos trabajo en su fabricación, y, debido á la perfección con que hace la mezcla, desarrolla el gluten y la absorción de agua, lo que aumenta el peso y volumen del producto, rindiendo, por lo tanto, más utilidad.

El agente para la venta de estas máquinas en España, es nuestro querido amigo D. Luis García Cazaña, á quien auguramos importantísimos negocios.

### Ensayo histórico

sobre la metalurgia del hierro y de la siderurgia

Este es el tema de una interesante conferencia dada por nuestro distinguido amigo D. Francisco de A. Más en la Sociedad de Geografía Comercial de Barcelona, que preside.

Recogida esta conferencia en un folleto, seguramente será muy bien recibida por cuantos se dedican á esta clase de estudios ó negocios.

En este trabajo se hace la historia del tratamiento del hierro desde su descubrimiento y se ocupa de la situación en que se halla actualmente en los Estados Unidos de Norte América, Alemania y el Gran Ducado de Luxemburgo, Inglaterra, Bélgica, Francia y Argelia, Rusia, Austria Hungría, Suecia, Italia, Canadá é India Británica y España.

Admiradores de la gran cultura y competencia que en estas materias tiene el Sr. de A. Más, le felicitamos por su erudita conferencia, dándole las gracias por el ejemplar que hemos recibido.

### Comercio de Exportación por el puerto de Bilbao

Mes de Febrero de 1912

Resumen de las principales mercancías cargadas y pasajeros embarcados para Europa y Ultramar durante el citado mes.

Mineral de hierro.—Inglaterra, 159.832.550 kilogramos; Francia, 27.520.490; Alemania, 3.884.150; Holanda, 41.430.010; Bélgica, 4.665.710 Total 237.332.910 kilogramos

Lingotes de hierro.—Francia, 265.00 kilogramos.

Aceite de Alquitrán.—Francia, 110.750 kilogramos.

Revólvers.—Argentina, 241 kilogramos; Isla de Cuba, 2.351; Méjico, 1.227; Bélgica, 1.704; Holanda, 77. Total 5.660 kilogramos.

Fscopetas.—Méjico, 600 kilogramos; Argentina, 1.117; Chile, 238; Cuba, 162; Bélgica, 179. Total 2.296 kilogramos.

Chatarra de bronce.—Inglaterra, 43.010 kilogramos; Francia, 4.650; Argentina, 508. Total 48.168 kilogramos.

Maquinaria de hierro.—Bélgica, 13.745 kilogramos; Noruega, 77; Holanda, 1.752; Cuba, 240; Argentina, 340. Total 26.154 kilogramos.

Escorias de zinc.—Inglaterra, 27.025 kilogramos.

Aguas minerales.—Cuba, 600 litros.

Productos químicos.—Inglaterra, 13.214 kilogramos.

Cera en masa.—Cuba, 558 kilogramos.

Yute en rama.—Cuba, 1.190 kilogramos; Argentina, 1.530; Chile, 6.805. Total 9.525 kilogramos.

Tejidos de algodón.—Cuba, 2.223 kilogramos; Argentina, 608 Total 2.831 kilogramos.

Papel continuo para imprimir.—Argentina, 37.098 kilogramos; Bélgica, 39.935; Holanda, 1.728. Total 78.761 kilogramos.

Vino tinto común.—Argentina, 165.767 litros; Cuba, 438.457; Puerto Rico, 14.038; Filipinas, 3.450; Canarias, 1.874; Marruecos, 1.157; Holanda, 26.443; Francia, 1.424; Méjico, 279.853; Inglaterra, 30.330; Chile, 65.120; Noruega, 548. Total 1.028.459 litros.

Conservas vegetales.—Inglaterra, 3.590 kilogramos; Francia, 106.926; Holanda, 23.030; Bélgica, 61.562; Cuba, 212.524; Argentina, 43.504; Méjico, 6.115; Chile, 3.986; Canarias, 188. Total 406.425 kilogramos.

Conservas de pescado.—Cuba, 3.790 kilogramos; Puerto Rico, 6.030; Méjico, 9.776; Inglaterra, 496; Chile, 2.455; Bélgica, 2.640; Argentina, 17.752. Total 42.939 kilogramos.

Embutidos.—Cuba, 2.620 kilogramos; Puerto Rico, 3.584; Francia, 600; Méjico, 344; Argentina, 1.760. Total 8.908 kilogramos.

Alpargatas.—Méjico, 870 docenas; Cubas, 7.338; Argentina, 752. Total 8.960 docenas.



**Martin & Pagenstecher****Fábrica de material refractario**

Ladrillos refractarios para Hornos Siemens--Martin

Ladrillos de Sílice, de magnesia, etc.

Materiales aluminosos y de grafito

Toberas para Cowpers y Bessemers

Retortas para fábricas de gas

**Instalaciones completas de fábrica de gas sistema Martin & Pagenstecher**

Pídanse ofertas, catálogos y referencias á nuestro representante:

**Urbano Eggenberger****Muelheim a. Rh.****Producción anual: 40.000 toneladas****Bilbao, Ercilla, S. M.**

Naipes.—Méjico, 103 kilogramos; Cuba, 522; Argentina, 489. Total 1.114 kilogramos.

Mármol en bruto.—Bélgica, 480 kilogramos; Argentina, 10 389. Total 10.869 kilogramos.

Escorias de hierro.—Holanda, 1.000 000 kilogramos.

Tierra para la industria.—Holanda, 9.900 kilogramos.

Blenda.—Bélgica, 101.000 kilogramos.

Latón labrado.—Argentina, 307 kilogramos.

Latón en planchas.—Holanda, 24 136 kilogramos.

Residuos de estaño.—Bélgica, 44 300 kilogramos; Argentina, 756 kilogramos. Total 45 056 kilogramos.

Pulpa de remolacha.—Holanda, 972.000 kilogramos; Bélgica, 1.559.800. Total 2.531 800 kilogramos.

Tortas de sésamo.—Bélgica, 15.455 kilogramos.

Acido fénico.—Holanda, 11.554 kilogramos.

Jabón común.—Argentina, 300 kilogramos.

Tejidos de lana.—Argentina, 480 kilogramos.

Papel para envolver.—Argentina, 551 kilogramos.

Libros.—Holanda, 87 kilogramos; Argentina, 551. Total 638 kilogramos.

Madera en rollos.—Chile, 6 800 kilogramos; Holanda, 26 000; Bélgica, 6 000. Total 38.800 kilogramos.

Madera en muebles.—Méjico, 100 kilogramos.

Pielas secas.—Bélgica, 55 258 kilogramos; Holanda, 11.057. Total 66.315 kilogramos.

Abonos minerales.—Alemania, 25.250 kilogramos.

Pescado salado.—Holanda, 2.422 kilogramos; Bélgica, 3 500; Argentina, 21.598. Total 27 520 kilogramos.

Residuos de cebada.—Holanda, 5.008 kilogramos.

Garbanzos.—Argentina, 1 960 kilogramos.

Patatas.—Argentina, 1.800 kilogramos.

Alfalfa.—Alemania, 32.689 kilogramos.

Tortas de linaza.—Bélgica, 51.246 kilogramos.

Chocolate.—Argentina, 800 kilogramos.

Conservas de carne.—Argentina, 8.400 kilogramos; Méjico, 522. Total 8.922 kilogramos.

Conservas de sardinas.—Holanda, 975 kilogramos.

Pasajeros.—Argentina, 265; Cuba y Méjico, 57; Chile, 28. Total 350 pasajeros.

**Publicaciones**

Tenemos en nuestro poder los cuadernos 49 y 50 del *Atlas Geográfico Pedagógico de España*, en los que respectivamente se describen las provincias de Logroño y Oviedo.

Las cinco hojas que forman cada cuaderno son otros tantos mapas, uno tirado á nueve tintas con los nombres completos de las poblaciones, ríos, montañas, etc., y las otras cuatro en negro, marcándose en ellas las situaciones de los pueblos, líneas que separan los partidos judiciales, ríos, montañas, carreteras, ferrocarriles, etc.

El estar trazados dichos mapas con exactitud é ir acompañados de la escala correspondiente, acostumbran á la persona que los utiliza á ir aficionándose á hacer con la mayor exactitud los trabajos geográficos.

La forma en que están hechos los mapas permite que separadamente puedan estudiarse los sistemas Orográfico é Hidrográfico de cada provincia, carreteras y ferrocarriles, división judicial, y los municipios de cada partido, para lo cual también lleva cada cuaderno un texto explicativo.

Cada cuaderno vale cincuenta céntimos de peseta, y á los que adquieran toda la colección, para lo cual se acompaña el correspondiente cupón, se les regalará un hermoso mapa de *España y Portugal*, tamaño 75 por 100 y escala de 1 : 1.500,00.

\* \*

Los cuadernos 11 y 12 del *Portfolio Fotográfico de España*, que acabamos de recibir, pertenecen: el primero á Pontevedra, el que, al igual que los anteriores, lleva el mapa de la provincia impreso á varias tintas, la descripción y el nomenclátor de la misma y 16 vistas de la capital, entre las que citaremos las Casas Consistoriales, edificio neoclásico del 1.880; Palacio de Méndez Núñez; Palacio de la Diputación, que es sin duda el mas suntuoso de los edificios modernos; Iglesia de San Bartolomé, del año 1.683, etc.

El número 12 pertenece á Zamora, y entre sus fotografías se hallan: el Palacio de D.<sup>a</sup> Urraca, antigua casa señorial de estilo gótico; el Instituto; la Catedral, fundada en el siglo XII, obra que ofrece en su conjunto aditamentos de diversos estilos, etcétera, etc.

Estas notables publicaciones se halla de venta en todas las librería y en casa del editor Alberto Martín, Barcelona.

**Sociedad Anónima "Minas de Cala"****JUNTA GENERAL ORDINARIA**

El Consejo de Administración de esta Sociedad, en virtud de lo que previene el artículo 18 de los Estatutos, ha acordado convocar á Junta general ordinaria de señores accionistas que se celebrará el día 30 de los corrientes, á las once de la mañana, en la planta baja de la casa señalada en la Gran Vía con el número 44, para tratar de los extremos comprendidos en el artículo 23 de los referidos Estatutos.

Durante los quince días anteriores á la celebración de la Junta estarán de manifiesto en las oficinas centrales, Gran Vía, 44, 1.º, izquierda, la Memoria, libros de contabilidad, cuentas del ejercicio cerrado en 31 de Diciembre de 1911, balance é inventario para que los señores accionistas puedan examinarlos.

Para la asistencia á la Junta general deberá proveerse cada accionista de la correspondiente cédula de admisión, con arreglo al artículo 13 de los Estatutos.

Bilbao 9 de Marzo de 1912.—*El Director General, JUAN DE ARETIO.*



# Pablo Martínez y Compañía

Ingenieros

Antiguos empleados de JUAN WENZEL Y COMPAÑÍA

MAQUINARIA Y MATERIAL ELECTRICO

Luchana, 2.--Bilbao

Teléfono 1.374

## Liga Vizcaína de Productores

En la sesión celebrada por la Junta directiva de esta entidad el miércoles último, entre otros asuntos, se dió cuenta del proyecto de ley de reforma de la de Comunicaciones marítimas, por el que se menoscaba el beneficio concedido á la navegación nacional, acordándose cooperar á la acción que realizan los navieros en el caso de que éstos entendieran serles útil el concurso de la Liga.

También deliberó acerca de la importantísima moción presentada á la de Aranceles y Valoraciones por el vocal de ambas Corporaciones, D. Pablo Alzola. En ésta, después de un detenido examen respecto á las reformas introducidas en el régimen aduanero español en los últimos tiempos, se hace notar que en tanto que son ostensibles los resultados de la política económica á que la Liga ha dedicado sus actividades, en cuanto atañe al desenvolvimiento de la producción nacional y del comercio exterior, el acrecentamiento subsiguiente que ha experimentado el tráfico internacional, no corresponde ciertamente al avance logrado dentro del país. Achaca el Sr. Alzola esta anomalía á la carencia en España de aquellos regímenes y facilidades que en el extranjero existen para la exportación, como los «drawbacks», devolución de derechos, etc., etc.

Termina por proponer se proceda á su estudio, abriéndose al efecto una amplia información acerca de los artículos que habrá de comprender el régimen de «drawbacks» ó bonos de exportación, y la forma de establecerlos.

El Sr. Alzola desarrolló ante la Junta Directiva el propósito de su moción, amplia y eruditamente.

La Junta Directiva después de cambiar impresiones respecto á dicha moción del Sr. Alzola, acordó declarar haberla visto con gusto, aceptando las consideraciones y las iniciativas en ella consignadas.

## Sociedad Anónima "Hidroeléctrica Ibérica"

Por acuerdo del Consejo de Administración y en cumplimiento del art. 15 de los Estatutos, se convoca á Junta general ordinaria para el día 11 del próximo Abril, á las once y media de la mañana, en el domicilio social, Bailén, 7, bajo.

Los señores accionistas que deseen concurrir, deberán depositar previamente las acciones ó resguardos que acrediten su propiedad con 48 horas de anticipación por lo menos, en la Caja de la Sociedad, en cuyas oficinas, estarán á su disposición durante los 8 días anteriores á la fecha de la celebración de la Junta, el Balance y Cuentas del ejercicio

Bilbao, 8 de Marzo de 1912.—El Presidente del Consejo de Administración, FERNANDO M.<sup>a</sup> DE IBARRA.

Compañía Euskalduna de Construcción y Reparación de Buques

BILBAO

La Junta general ordinaria de accionistas celebrada el día de la fecha acordó repartir un dividendo de 3 por 100, equivalente á 15 pesetas por acción, que podrá hacerse efectivo en los Bancos de Bilbao y Comercio desde el día 18 del actual.

Bilbao, 15 de Marzo de 1912.—El Director Gerente, RAMÓN DE LA SOTA.

## Puerto de Caragana

EMBARQUE DE MINERALES Y METALES HASTA EL 2 DE MARZO 1912

### Mineral de hierro

Suma anterior.	20.761 160	kilogramos.
Para Jarrow, C. Marin.	1.279.000	»
Para Rotterdam, V. Andreu.	2.900.000	»
Para id. id.	3.200.000	»
Para id. id.	7.000.000	»
Para id. id.	5.250.000	»
Para Dunkerque, Tobal y Compañía.	5.000.000	»
Para Rotterdam, V. Andreu.	3.500.000	»
Para Marsella, C. Gilabert.	100.000	»
Total.	48.990.160	»

### Mineral de zinc

Suma anterior.	15.925	toneladas.
Para Stettin, N. Pérez y C. <sup>a</sup> , blenda.	2.500	»
Para Amberes, C. <sup>o</sup> des Minerais, cal.	1.700	»
Para id., Escomb. Bleyberg, bl.	2.600	»
Total.	22.725	»

### Plomo en barras

Suma anterior.	77.952 barras	5.081 238 kilogr.
Para Marsella, desplataado.	1 372	» 91.500
Para Newcastle, id.	22 650	» 1.500.000
Para Génova, id.	1 107	» 76.000
Para id., id.	3.750	» 750 000
Para id., id.	150	» 10.000
Para Londres, argentífero.	8.462	» 511.178
Para Marsella, desplataado.	500	» 33.000
Para Londres, argentífero.	7.168	» 402.900
Para Odessa, desplataado.	450	» 30 000
Total.	123.561	» 8.485 816

### Varios

Para Amberes, 60.000 kilogramos pirita de cobre, Compagnie des Minerais.	
Para Marsella, 3.141 kgs. plata en lingotes, G. y A. Figueroa.	
Para Hartlepool, 3.500.000 kgs. pirita de hierro, M. Ballesteros.	







Buques entrados desde el 9 al 15 de Marzo de 1912.—IMPORTACION

Núm. de orden	Día	Pabellón	Nombre del buque	Tons. de reg.	CAPITAN	Kilogramos de carbón	Kilogr. de bacalao	Kilogramos de carga total	Procedencia	Consignatario ó corredor
						SUMAS ANTERIORES.	100724491	2011626	124263616	
345	8	Holandés	Josephina	825	W. Katlander	»	»	»	S. Nazaire	Edgar J. Turner
346	»	Inglés	Alaska	1248	J. Nichol	»	»	»	Glasgow	Idem
347	»	Sueco	Swanbridge	1170	A. Wilberg	»	»	»	Burdeos	Antonio López
348	»	Español	Trinidad	644	F. de Urreiztieta	»	»	»	Nantes	Chávarri y Compañía
349	»	Inglés	Porthkerry	1117	R. R. Harrison	»	»	»	Portland	Martyn, Martyn y Comp.
350	»	Belga	Dyle	959	T. Tausensfrends	»	»	»	Burdeos	Erhardt y Compañía
351	»	Uruguayo	Salvadora	1447	P. Goitia	»	»	»	Cardiff	Uribe y Eguiraun
352	9	Español	Mendibil-Mendi	2559	A. Urquidi	»	»	»	Rotterdam	Sota y Aznar
353	»	»	Plencia	1644	T. Gaueca	3110569	»	3366874	Newcastle	Idem
354	»	Alemán	Westphalia	1916	L. Bath	»	»	»	Amberes	Edmundo Couto
355	10	Noruego	Rimfakse	648	E. Swinvarsen	»	»	»	S. Nazaire	Edgar J. Turner
356	»	Inglés	Astra	795	J. Hanna	»	»	»	Nantes	Jose Leal
357	»	Noruego	Hugin	1174	A. Brinigaard	»	»	»	Rotterdam	Chávarri y Compañía
358	»	Sueco	Phyllis	893	S. Ziegler	»	»	»	S. Nazaire	Agencia J. Wild y Comp.
359	»	»	Moldavia	1461	M. M. Thore	»	»	»	Idem	Gustavo Motschman
360	»	Holandés	Driebergen	1084	D. Platernik	»	»	»	Middlesbro	Edgar J. Turner
361	»	»	Katwyk	1287	J. P. Groen	»	»	»	Rotterdam	Erhardt y Compañía
362	11	Español	Cresalubi	751	E. Onzain	»	»	»	Bayona	El capitán
363	»	Noruego	Marhlands	691	A. Larsen	»	»	»	Ramfordt	Eduardo Salvidegoitia
364	»	Alemán	Hedwig	1740	B. Jensen	»	»	»	La Rochelle	Chávarri y Compañía
365	»	Inglés	Falcon	1349	G. Hodgson	»	»	»	S. Nazaire	Aznar y Compañía
366	»	»	J. Marychurch	942	E. N. Gray	»	»	»	Rotterdam	Erhardt y Compañía
367	»	Uruguayo	Nicolás	1553	J. Galdona	»	»	»	Middlesbro	Miguel P. Ferrer
368	»	Español	Ogoño	1487	A. Garteiz	»	»	»	S. Nazaire	Hijos de Astigarraga
369	»	»	Orión	154	V. Renteria	»	»	»	Idem	Idem
370	»	Inglés	Hazelmere	722	E. Hosling	»	»	»	Portsmouth	Eduardo Salvidegoitia
371	»	Español	Oiz-Mendi	1312	Q. Uralde	»	»	»	Newcastle	Sota y Aznar
372	»	Noruego	Carolus	673	T. Rodge	»	»	»	Coveron	Vda. de B. Otero y Comp.
373	»	Danés	Ivar	1328	J. Larsen	»	»	»	Burdeos	Erhardt y Compañía
374	»	Uruguayo	osme	1606	K. Arámburu	»	»	»	Newport	Miguel P. Ferrer
375	12	Sueco	Annie	690	A. Irgvarsson	»	»	»	Burdeos	Edgar J. Turner
376	»	Español	biak-Bat	1293	A. Oyarbide	»	»	»	Middlesbro	S. de Navegación «Bat»
377	»	Holandés	Poolster	1297	T. Geers	»	»	»	Rotterdam	Erhardt y Compañía
378	»	Uruguayo	Susana	1386	J. Lasa	»	»	»	Amberes	Uribe y Eguiraun
379	»	Inglés	Sphynx	953	J. C. Colling	»	»	»	Brest	Macleod y Compañía
380	»	»	Greenhill	1205	A. Hughes	»	»	»	Plymouth	Gustavo Motschman
381	»	Español	Cabo Peñas	1213	A. Bordallo	»	»	49573	Marsella	Bergé y Compañía
382	»	Uruguayo	Bernabé	1433	M. Tribisarrospe	»	»	»	Rotterdam	Miguel P. Ferrer
383	»	Sueco	Agnes	779	N. P. Igeblad	»	»	»	Burdeos	Vicente Correas
384	»	Noruego	Stokesley	448	A. R. Mithosel	»	»	»	S. Nazaire	Edgar J. Turner
385	13	Español	Somorrostro	980	A. Bilbao	»	»	»	Rotterdam	Sota y Aznar
386	»	»	Donata	483	S. Mendezona	»	29579	596594	Liverpool	Real de Asta y Compañía
387	»	»	María Pilar	114	V. Lozano	»	»	61603	colón y escalas	Francisco García
388	15	Sueco	Oden	897	J. Johansen	»	»	»	Bayona	Edgar J. Turner
389	»	Noruego	Dagrun	670	B. Ch. Bjornsen	»	»	»	Boucau	Miguel P. Ferrer
390	»	Sueco	Niobe	549	J. Samuelsen	»	»	»	Bayona	Edgar J. Turner
391	»	Alemán	Wasgenvald	2880	H. von Leitner	»	»	»	Amberes	Edmundo Couto
392	»	Noruego	Truma	979	C. Christensen	»	»	»	Burdeos	José Leal
393	»	»	Medenes	974	A. Andersen	»	»	»	Idem	Erhardt y Compañía
394	»	Español	Kataliñ	76	J. Cortázar	»	»	170585	Bayona	Atanasio Aréizaga
395	»	Noruego	Garonne	664	H. Torp	»	»	»	Nantes	Eduardo Salvidegoitia
TOTALES.						103835060	2041205	128508846		

CABOTAJE

Núm. de ord.	Día	Aparejo	Nombre del buque	Tons. de reg.	CAPITAN	Kilogramos de carbón	Kilogr. de cemento	Kilogr. de vino	Kilogramos de carga total	Procedencia	Consignatario ó corredor
						S. ANTERIORES.	57938480	521300	4052104	78155318	
270	9	Vapor	María Pilar	114	V. Lozano	»	»	»	112535	Avilés y Gijón	Francisco García
271	»	»	García núm. 2	47	H. López	»	»	»	»	San Sebastián	Idem
272	»	»	Cabo Higuer	1008	A. González	»	»	»	421748	Barcelona y esc.	Bergé y Compañía
273	»	»	Koldobika	314	L. Otaola	822000	»	»	822000	Avilés	Atanasio Aréizaga
274	10	Balandra	María Luisa	65	J. Arrinda	146080	»	»	146080	Gijón	Viuda de Vicuña
275	»	Vapor	El Gallo	380	J. Menéndez	721070	»	»	721370	Idem	Ulpiano Torre
276	»	»	Santoña	36	S. Taramundi	»	»	»	61100	astro Urdiales	E. de Arriaga y Compañía
277	»	»	García núm. 1	85	J. López	223230	»	»	244723	Gijón	Francisco García
278	11	»	Unión Hullera	282	F. N. Junquera	508000	»	»	508000	Idem	Ignacio Abaitua
279	»	»	Bazán	534	P. López	»	»	»	925000	San Fernando	R. de Azqueta
280	»	»	Mizar	1298	A. Wiesser	»	»	»	»	Vivero	Erhardt y Compañía
281	12	»	Jovellanos	268	G. Navarro	520000	»	»	520000	Gijón	Ignacio Abaitua
282	»	»	España	145	E. Tuya	»	»	»	78785	Idem	Aznar y Compañía
283	»	»	Cabo Peñas	1213	A. Bordallo	»	»	14240	379952	Barcelona y esc.	Bergé y Compañía
284	»	Balandra	Concha	24	S. Astrálagua	»	»	»	»	Bermeo	R. de Azqueta
285	»	»	San Juan Bautista	23	L. Andonegui	»	»	»	5000	Lequeitio	E. de Arriaga y Comp.
286	13	»	Chorrocha	16	R. Chacartegui	»	»	»	»	Idem	Idem
287	»	Vapor	Kontzesi	96	E. Arrinda	260000	»	»	260000	Avilés	Atanasio Aréizaga
288	»	Balandra	Nueva Unión	20	R. Marcue	»	»	»	»	Lequeitio	E. de Arriaga y Compañía
289	»	Vapor	Saint Aubin	701	J. Nelson	»	»	»	»	Santander	Macleod y Compañía
290	»	Balandra	Bizkaya	30	J. Pradua	»	»	»	»	Bermeo	Luciano Landáburu
291	»	»	Simón	28	E. Anduiza	»	»	»	»	Idem	E. de Arriaga y Compañía
292	»	»	San Pedro	30	C. Eguirrola	»	»	»	»	Lequeitio	Viuda de Vicuña
293	»	Vapor	María Magdalena	75	F. Pérez	215600	»	»	215600	Gijón	Francisco García
294	»	Balandra	Rosario	20	J. Urrosolo	»	»	»	»	Bermeo	E. de Arriaga y Compañía
295	»	Vapor	Aitor	528	C. Zabala	1183000	»	»	1180000	S. E. de Pravia	Aznar y Compañía
296	14	»	María Pilar	114	V. Lozano	»	»	»	4666	Santander	Francisco García
297	»	Balandra	Churruca	20	G. Acarregui	»	34500	»	34500	Zumaya	Viuda de Vicuña
298	»	Vapor	Aurora	351	M. Echevarría	962000	»	»	962000	Gijón	J. y J. de Goyoga
299	»	Balandra	Evaristo	23	V. Basterrechea	»	»	»	»	Motrico	E. de Arriaga y Comp.
300	15	Pailebot	María Teresa	65	R. Aguirrezabalag.	143440	»	»	144540	Gijón	Viuda de Vicuña
301	»	Goleta	Purificación	73	L. Andonegui	152960	»	»	152960	Idem	Idem
302	»	»	María Gabriela	74	J. M. Zabala	147160	»	»	147160	Idem	Idem
TOTALES.						63940020	555800	4056344	86202937		



Buques salidos desde el 9 al 15 de Marzo de 1912

EXPORTACION

Núm. de ord.	Día	Nombre del buque	Tons. de reg.	Kilgrs. de mineral	Kilgrs. de lingote	Kilgrs. de vino común	Kilgrs. de carga general	CARGADOR	Destino	Cargadores	NOMBRE DE LA MINA	
S. ANTERIORES				590226710	7877380	2350015	8479508					
308	9	Cabo Nao...	997	»	»	»	25000	F. Alvargonzález	Marsella	Sestao	(Grafito)	
309	»	Ripa.....	249	»	»	657	1127	Salió en lastre	Honess	Uribitarte	(Provisiones)	
310	»	Sunlight...	704	1454900	»	»	»	J. M de las Rivas	B.-Ferry	Triano	Unión y Mora	
311	»	George Allen.	1443	3064640	»	60	»	Ricardo Ortiz	Middlesbro	Idem	Esperanza Sol, Aurora, Rubia	
312	»	Eugenie.....	1091	2492160	»	»	»	Cory's Trading C.º Ld	Rotterdam	Idem	The Triano Ore Company Ltd.	
313	10	Horacio.....	1476	2203360	»	565	255	Miguel P. Ferrer	Calais	Galdames	Sato Catalina, Ayormal, Impda.	
314	»	Universal.....	810	1658050	»	»	»	Cory's Trading C.º Ld	Middlesbro	F. Belga	Demasia San Benito, etc.	
315	»	Westphalia...	1916	»	»	22595	70069	Edmundo Couto	Habana	P. Exterior	(La Málaga)	
316	11	Maur.....	649	1683400	»	»	»	Macleod y Compañía	Glasgow	Galdames	Elvira	
317	»	Sverige.....	959	2188665	»	»	»	Agencia J. Wild y Comp	Boulogne	Idem	Milagros	
318	»	Schaldis.....	756	1633910	»	»	»	Chávarri y Compañía	Amberes	F. Belga	Conchas	
319	»	Relentless...	1490	3377400	»	»	1187	Aznar y Compañía	Cardiff	Orconera	Cotos de la Orconera	
320	»	Serantes.....	1288	2935830	»	789	»	Martyn, Martyn y Comp.	Newport	Cadagua	Malaespera	
321	»	Ciérbana.....	717	1700000	»	200	»	Félix Abásolo	Rotterdam	Olaveaga	Axpe y Arrázola	
322	»	Farmand.....	861	2000790	»	»	»	Martyn Martyn y Comp.	Idem	Galdames	Milagros y atalina	
323	12	Godó.....	525	1047460	»	»	»	Cory's Trading C.º Ld.	Cardiff	F. Belga	Coto minero Franco-Belga	
324	»	Antonio.....	1438	3461880	»	480	»	Uribe y Eguiraun	Rotterdam	Luchana	Juliana	
325	»	Bélgica.....	1230	2908000	»	740	»	J. M Rivas J Wild C.º	Boulogne	Triano	Martínez, Triano, Esperanza, Ser	
326	»	Rive de Gier..	669	1510100	»	764	»	C.º Expl de la mina Pepita	Boucau	Galdames	Pepita	
327	»	Kingswear...	827	1899120	»	»	»	Agencia J. Wild y C.º	Stockton	F. Belga	Conchas	
328	13	Rimfakse.....	648	1550300	»	»	»	Edgar J. Turner	Glasgow	Orconera	Parcocha	
329	»	Salvadora.....	1447	3380710	»	657	300	Aznar y Compañía	Cardiff	Idem	Cotos de la Orconera	
330	»	Josephina.....	825	1840000	»	»	»	Edgar J. Turner	Rotterdam	T. Aéreo	Primitiva	
331	»	Dyle.....	959	2176580	»	352	»	Erhardt y Compañía	Idem	Orconera	Cotos de la Orconera	
332	»	Astra.....	795	949960	»	»	»	Ricardo Ortiz	Glasgow	Triano	Rubia Esperanza Aurora	
333	14	Porthkerri...	1117	2979520	»	»	»	Martyn y C.º, J M Rivas	Cardiff	Idem	Martínez Buena Fortuna.º y Sol	
334	»	Hugin.....	1174	2756420	»	»	»	Chávarri Hermanos	Rotterdam	Cadagua	Montefuerte	
335	»	M. Blumenthal	922	2108900	»	»	»	Edgar J. Turner	Idem	Triano	Triano Ore y Socorro	
336	»	Marie Glaeser.	812	2100000	»	120	»	Luis Núñez	Idem	Olaveaga	Josefa	
337	15	Dauntless.....	1361	3260620	»	200	»	Macleod y Compañía	Cardiff	Galdames	San Antonio, Princesa y Buena	
338	»	Oiz-Mendi....	1312	3144780	»	316	»	Sota y Aznar	Newcastle	Orconera	Cotos de la Orconera	
339	»	Vesta.....	1180	2452510	»	»	»	Gustavo Motschman	Rotterdam	Luchana	Juliana	
TOTALES.				657246670	7877380	2378510	8577446					

CABOTAJE

Núm. de ord.	Día	Nombre del buque	Tons. de reg.	Kilgrs. de mineral	Kilgrs. de lingote	Kilgrs. de hierro y acero	Kilgrs. de hojalata	Kilgrs. de tubos	Kilgrs. de alambre	Kilgrs. de harina	Kilgrs. de vino	Kilgrs. de carga total	Destino	Cargadores
S. ANTERIORES..				1974440	3856000	17063749	1875119	409169	411834	875515	418622	36981006		
295	8	San Pedro...	30	»	»	»	»	»	»	»	1000	24983		
296	»	Santofía.....	36	»	»	»	»	»	»	»	1000	14800	Castro Urdiales	Varios
297	»	Cabo Nao...	933	»	40000	429217	55260	»	7545	14000	7116	755521	Barcelona y esc.	Altos H. y otros
298	»	Concha.....	24	»	»	»	»	»	25	»	7200	23205	Bermeo	Varios
299	»	Maria Cruz...	85	»	»	7560	1400	»	»	2500	3300	32823	Ribadeo y escalas	Idem
300	»	Oscar de Olavarría	904	»	»	2202	»	»	»	11200	»	54842	Barcelona y esc.	Idem
301	9	Bizkaya.....	30	»	»	»	»	»	»	3600	4000	22623	Bermeo	Idem
302	»	Sder.-Lequeitio..	23	»	»	»	»	»	»	5000	4000	17544	Lequeitio	Idem
303	»	Unión núm 2...	20	»	»	»	»	»	»	1000	460	10105	Idem	Idem
304	»	Ural.....	1294	»	»	»	»	»	»	»	»	»	Castro Urdiales	Lastre
305	»	Ant. Velázquez..	667	»	»	508897	»	»	»	»	»	508897	Pasajes	Altos Hornos
306	»	Aurora.....	351	»	»	»	»	»	»	»	»	»	Gijón	Lastre
307	»	María del Carmen	62	»	»	50	»	»	»	1500	402	11162	Ribadeo y escalas	Varios
308	10	María Pilar.....	114	»	»	»	»	»	»	»	»	»	Santander	Gral de tránsito
309	»	Simón.....	28	»	»	»	»	»	»	4000	6000	16672	Bermeo	Varios
310	»	El Gaitero.....	69	»	»	»	»	»	»	»	»	115000	Villaviciosa	S Gral. Ind. y C.
311	11	Lucero.....	404	»	»	»	»	»	»	»	»	»	Gijón	Lastre
312	»	García núm. 2...	47	»	»	42538	800	2732	6000	2020	4500	104301	Idem	Varios
313	»	Izaro.....	1008	»	»	»	»	»	»	»	»	»	Idem	Lastre
314	12	Cabo Santa Pola.	910	»	320000	1188988	118600	67562	22620	9400	2862	1832843	Barcelona y esc.	Altos Hornos
315	»	Unión Hullera...	282	»	»	»	»	»	»	»	»	»	Gijón	Lastre
316	»	Mazagán.....	80	»	»	»	»	»	»	»	»	»	Barcelona	Idem
317	»	Cabo Prior.....	675	»	»	»	»	»	»	»	»	38440	licante	Varios
318	13	Luis.....	125	»	»	19000	»	»	»	»	»	19000	Suances	Altos Hornos
319	»	Santofía.....	36	»	»	»	»	»	»	»	3380	33330	Castro Urdiales	Varios
320	»	Koldobika.....	314	»	»	»	»	»	»	»	»	»	S. E. de Pravia	Lastre
321	»	García núm 3...	110	»	10000	155123	»	»	»	»	»	173166	Pasajes S Sebas.	Varios
322	»	España.....	145	»	»	»	»	»	»	1000	700	71182	Vigo y escalas	Idem
323	14	María Clotilde...	30	»	»	14963	2500	»	252	15320	1988	66207	Ribadeo y esc.	Idem
324	»	Jovellanos.....	268	»	»	»	»	»	»	»	»	»	Gijón	Lastre
325	»	Bizkaya.....	30	»	»	»	»	»	»	»	»	30000	Bermeo	Varios
326	»	Marzo.....	753	»	»	»	»	»	»	»	»	»	San E. de Pravia	Lastre
327	15	Kontzesi.....	96	»	»	»	»	»	»	»	»	»	Gijón	Idem
TOTALES.				1974440	4226000	19432287	253679	479463	448270	946055	466610	40967652		

Mineral exportado durante la última semana: Para el extranjero, 67.019.963 k. Cabotaje, 00.000 k. Total 67.019.960 k.



Valores negociados en Bolsa.—Cotizaciones de la semana

Titulo de la empresa	Ultima cotización	Fecha de la operación			Capital millares de Ptas.	Valor de cada título	Dividendo anual	OBLIGACIONES		Capital Ptas.	Interés	Última cotización
		Día	Mes	Año				Dividendo	Dividendo			
<b>ACCIONES</b>												
<b>Bancos</b>												
De Bilbao	326,00	16	Marzo	1912	30.000	500	Todo	14	0/0			
De Vizcaya	296,00	8	»	1912	15.000	250	90	8	»			
Crédito Unión Minera	470,00	14	»	1912	20.000	250	30	12	»			
Guipuzcoano	230	28	Octubre	1911	5.000	500	60	8	»			
De Vitoria	155	22	Abril	1911	3.000	500	50	6	»			
De Gijón	175	21	Septiembre	1910	10.000	500	50	8	»			
De Burgos	202,50	23	Abril	1910	3.000	500	20	7	»			
De Cartagena	15,00	20	Agosto	1911	10.000	500	Todo	6	»			
Hispano Americano	142,75	8	Enero	1912	100.000	500	40	9	pts			
Español Río la Plata	178,00	13	Marzo	1912	110.000	500	Todo	12	pts			
<b>Ferrocarriles</b>												
Vascongados	101,10	14	Marzo	1912	20.000	500	Todo					
De Bilbao a Portugalete	176,00	14	»	1912	5.000	500		7	0/0			
De Santander a Bilbao	90,00	9	»	1912	12.500	500		4	1/2			
De Castro Alén (ord.)	81,00	6	Junio	1911	1.500	500		3	»			
De Castro Alén (esp.)	106,00	16	Octubre	1911	1.000	500						
De La Robla	42,00	2	Marzo	1912	20.264	500		3	0/0			
<b>Navieras</b>												
Sota y Aznar	120,00	21	Febrero	1911	1.500	500	Todo	5	0/0			
Bilbaina de Navegación	21,40	15	Marzo	1912	2.100	175						
Unión	24,00	15	»	1912	16.000	500						
La Actividad	17	14	Noviembre	1911	3.000	500		1	1/2	0/0		
La Estrella	40	6	»	1908	1.121	500						
Olazarrí	34,50	25	Enero	1912	7.000	500		50	pts			
Marítima del Nervión	121,00	23	Febrero	1912	2.500	250		6	0/0			
Marítima de Vizcaya	101	14	Julio	1902	535.750	210		7	1/2	0/0		
Naviera Vascongada	75	20	Febrero	1912	3.125	250		7	0/0			
<b>Metalúrgicas</b>												
Altos Hornos de Vizcaya	298,00	14	Marzo	1912	32.750	500	Todo					
Talleres de Deusto	117	27	Julio	1909	1.000	500		7	»			
Tubos Forjados	118	31	Marzo	1909	1.500	500		2	»			
La Basconia	85	27	Febrero	1906	7.000	500		3	»			
Aurrerá	134	12	Diciembre	1911	1.500	500		8	»			
Construcciones Metálicas	55,00	6	»	1911	12.500	500		2	»			
<b>Mineras</b>												
Argentifera de Córdoba	150	25	Enero	1909	1.500	50	Todo					
Anglo Vasca de Córdoba	110	2	»	1909	3.500	50						
Alcarracejos en Córdoba	20	13	»	1912	2.000	250						
Minas de Premez	100	9	Julio	1911	1.500	500						
Peñaflor, en Sevilla	75,00	2	Abril	1911	4.500	500						
Cala, en Huelva	99,00	10	Marzo	1912	15.000	500		15	pts			
Hulleras Sabero y Anexas	64,00	24	Febrero	1912	5.000	500		2	0/0			
Iruñ y Lesaca	62,00	16	Marzo	1912	5.090	500	Todo					
Cabárceno	120	10	Abril	1907	1.500	500						
Minas y f.c. de Carreño	50	14	Mayo	1910	4.500	500						
Argentifera de Almagrera	7,00	9	Febrero	1912	5.000	500						
Hulleras del Turón	106	4	Noviembre	1907	4.000	500						
Collado del Lobo	122	9	Marzo	1912	12.500	500		7	0/0			
Atilana	5,00	1	Agosto	1910	4.000	250						
Villaodrid	94,00	13	Marzo	1912	1.000	500		3	0/0			
Sierra Alhamilla	165	18	Noviembre	1911	1.000	1000		10	»			
Minas de Heras	62	1	Agosto	1905	6.350	1000						
Hulleras Vasco-Leonesa	100	19	Mayo	1911	2.000	500	Todo	6	0/0			
De Setares	850	2	Marzo	1911	1.000	1000		100	»			
Propietaria Mina Ceferina	100	2	»	1911	1.000	1000		10	»			
Azufrera Coto de Hellín	118,50	19	Agosto	1909	4.750	500						
<b>Varias</b>												
Unión Resinera Española	96,50	7	Febrero	1912	20.000	250	Todo	5	0/0			
Unión de Explosivos	271,00	15	Marzo	1912	25.000	100		16	»			
Unión Eléctrica-Vizcaína	133,00	15	»	1912	18.000	500		8	»			
Electra Indust. Española	100	16	Junio	1911	2.500	500		5	0/0			
Eléctrica del Nervión	195	24	Diciembre	1907	400	500						
T. de Bilbao a Durango	30,75	16	»	1911	2.150	500		3	0/0			
C.ª de Seguros Aurora	50,00	26	Enero	1912	20.000	500	30	0/0				
Plomo y Estaño laminados	120	24	Octubre	1907	1.500	500	Todo					
Hidráulica del Fresser	35	16	Diciembre	1911	3.000	500						
Hidro-Eléctrica	110,00	12	Marzo	1912	20.000	500		5	0/0			
Cementos Portland Sestao	120,25	11	Octubre	1909	2.000	100		6	»			
Electra de Viesgo	38	23	»	1908	1.000	500						
Papelera Española	70,00	15	Marzo	1912	20.000	500		2	1/2			
Alambres del Cadagua	120	5	Diciembre	1910	787 1/2	500						
Bodegas Bilbainas	95	15	Marzo	1912	6.000	500		5	0/0			
C.ª Vinícola N. España	163	4	Junio	1907	4.000	500						
Sd. Gral. Ind. y Comercio	215,00	15	Marzo	1912	25.000	500		13	»			
Algodonera Guipuzcoana	62,50	10	Febrero	1905	1.650	500						
Diques Euskalduna	51	28	Noviembre	1909	15.000	500		5	pts			
Bodegas Franco-Españolas	96	4	Agosto	1908	2.000	500		5	1/2			
Azucarera Española, pref.	46,75	15	Febrero	1912	43.000	500		15	»			
Idem idem ordinaria	30	29	Agosto	1909	43.000	500						

Resumen: Fondos públicos, 303.500; Acciones, 829.700; Obligaciones, 325.000  
 Total 1.458.200 Libras, 25.886 Francos, 164.663 Marcos, 11.075

OBLIGACIONES			Capital Ptas.	Interés	Última cotización
<b>Compañías de Ferrocarriles</b>					
Bilbao a Durango—1.ª	500	4	9%		93,00
emisión 1902	500	4			96,75
& Portugalete, 1.ª emisión, 1.ª serie	500	4			100,50
2.ª	100	4			87,00
2.ª	500	4			100,50
Santander a Bilbao, emisión de 1895	500	4			91,50
de 1895	500	4			93,50
de 1900	500	4			93,50
de 1902	500	4			95,50
F.c. de Tudela a Bilbao, 1.ª serie	500	5			103,50
de a a 2.ª	500	5			105,50
de a a 3.ª	250	5			108,00
de Valladolid a Ariza serie, A.	500	5			103,75
de Almansa a Valencia y Tarragona	475	5			86,00
de Asturias, Galicia y León, 1.ª hipoteca	500	3			75,25
de Zaragoza a Pamplona y Barcelona (prioridad)	475	3			83,50
del Norte de España 1.ª serie	500	3			80,50
del Norte de España emisión de 1905	500	4			95,00
de Durango a Zumárraga, 1.ª serie	500	4			95,25
de Madrid a Zaragoza y Alicante, serie O.	500	3			95,00
de Alar y Santander	475	6			105,50
de La Robla	500	4			83,50
Vasco-Asturiano 1.ª hipoteca	500	5			103,25
2.ª id.	500	5			105,00
Económicos de Asturias	500	4			98,00
<b>Compañías Navieras</b>					
Bilbaina de Navegación	500	3			90,00
Navegación Bat.	500	5			90,00
Naviera Vascongada	500	3			101,00
Sota y Aznar (fuera de bolsa)	500	5			101,00
<b>Compañías Mineras</b>					
Sierra Menera (fuera de bolsa)	500	5			101,00
Hullera Vasco-Leonesa	500	5			103,00
<b>Compañías de electricidad</b>					
Tranvía Eléctrico de Bilbao a Durango y Arratia	500	5			95,00
Hidroeléctrica Ibérica (fuera de bolsa)	500	5			104,70
<b>Junta de Obras del Puerto de Bilbao</b>					
Emisión de 7 de Enero de 1899 4 por 100 (4.º empréstito)	500	4			100,00
de 1.º de Diciembre de 1905 (5.º empréstito)	500	4			101,00
<b>Compañías de industrias varias</b>					
Papelera Española 1.ª serie	500	5			101,45
2.ª	500	5			101,25
Sociedad Altos Hornos y Fábrica de acero de Bilbao	500	5			94,00
Metalúrgica y Construcciones de Vizcaya	500	5			101,00
Aurrerá	500	5			102,50
Algodonera Guipuzcoana	500	4	1/2		101,10
Ayuntamiento de Bilbao, 4 por 100	500	4			99,00
Carreteras de Vizcaya, emisión de 1905	500	4			101,50
Cédulas hipotecarias, 4 1/2, 5 por 100, números 1 a 23,613	500	4			112,25
Unión Resinera Española (fuera de bolsa)	500	5			111,00
Diques Euskalduna id.	500	5			100,50
Construcciones Metálicas	500	4	1/2		91,00

BOLSA DE MADRID						
	Día 9	Día 11	Día 12	Día 13	Día 14	Día 15
Interior contado	81.10	85.25	85.25	85.25	85.20	85.31
Interior fin	85.0	85.25	85.2	85.25	85.30	85.00
Amortizable al 5 por 100	101.00	100.9	101.00	101.00	101.00	101.00
Amortizable al 4 por 100	93.00	93.10	93.10	93.10	93.10	93.25
Acciones F.c. N. de España	453.25	454.00	454.00	454.00		



# MAPEY

MUEBLES & DECORACIÓN

Instalaciones completas de oficinas y despachos particulares

## Muebles para escritorios

Proyectos y presupuestos gratis

LA GRAN BRETAÑA

6, ESTACIÓN, 6

# Société Générale

CAPITAL: 400 MILLONES DE FRANCO

## Sociedad Anónima fundada en 1864

Domicilio social: 54-56, rue de Provence, París

93 SUCURSALES Y AGENCIAS EN PARÍS • 800 EN PROVINCIA • SUCURSALES EN LONDRES

Sociedades filiales en Bélgica, Rusia, Suiza, Alemania y Africa

2.000 CORRESPONSALES BANQUEROS EN EL MUNDO

### Sucursal de San Sebastián: 1, Miramar

### Principales operaciones

Descuento de Papel Comercial—Cobros sobre España y Extranjero

Bolsa—Conservación especial de títulos, Garantías contra los riesgos de reembolso á la par—Cambio de monedas.

Giros, Mandatos y Cartas de crédito circulares sobre todas las plazas de España y Extranjero.

Anticipos sobre valores.—Alquiler de cajas fuertes para guardar alhajas, documentos, platería y objetos preciosos.

### Cuentas corrientes en Pesetas, Francos, Libras esterlinas y Marcos

Intereses que se abonan hasta nuevo aviso en los depósitos de pesetas y francos

A la vista. . . . . 2 por 100

A tres meses fijos. . . 2 1/2 por 100

A seis meses. . . . . 3 por 100

### Junta Sindical del Colegio de Agentes de Cambio y Bolsa DE BILBAO

Esta Junta Sindical, en sesión del día 15, ha señalado para la liquidación por diferencias de las operaciones á plazo en curso, de valores admitidos á Contratación oficial en Bolsa, los CAMBIOS MEDIOS siguientes:

ACCIONES DE LA SDAD. ARGENTÍFERA		
ALMAGRERA. . . . .	á	7 %
ID. ID. DE LA SDAD. MINAS DE CALA. . . . .	á	99 >
ID. ID. MINAS DE IRUN Y LESACA. . . . .	á	61,50 >
ID. ID. MINERA DE VILLODRID. . . . .	á	94 >
ID. ID. HIDROELECTRICA IBERICA. . . . .	á	110 >
ID. ID. HULLERAS DE SABERO Y ANEXAS. . . . .	á	75 >
ID. ID. COLLADO DEL LOBO. . . . .	á	122 >
ID. ID. ANÓNIMA AURRERA. . . . .	á	134 >
ID. ID. GENERAL AZUCARERA DE ESPAÑA, PREFERENTES. . . . .	á	46,25 >
ID. DE LA COMP. <sup>a</sup> DE LOS FERROCARRILES DE LA ROBLA. . . . .	á	44 >
ID. CREDITO DE LA UNION MINERA. . . . .	á	470 >
ID. DEL BANCO DE VIZCAYA. . . . .	á	297 >

### Compañía de los Ferrocarriles Vascongados

DIVIDENDO A LAS ACCIONES

Acordado por el Consejo de Administración de esta Compañía el reparto de un dividendo activo de pesetas doce y cincuenta céntimos por acción libre de impuesto, que con el repartido en 1.º de Octubre último, forma un dividendo total de 4 1/2 por 100, con cargo á los beneficios obtenidos en el ejercicio de 1911; el pago se verificará á partir del 1.º de Abril próximo en Bilbao por la Caja de la Compañía, Achuri, 9, desde las diez de la mañana hasta la una de la tarde, y en San Sebastián por el Banco Guipuzcoano, á cambio del cupón número 11.

Bilbao 15 de Marzo de 1912.—Por la Compañía de los Ferrocarriles Vascongados: — *El Director Gerente, JULIO DE IGARTUA.*

### YANKE HERMANOS

AGENCIA DE ADUANAS

Comisiones, Consignaciones, Embarques, Seguros marítimos

BILBAO

Sucursales: IRÚN, PASAJES, HENDAYA

TELEGRAMAS: YANKE.—BILBAO





# Información Marítima

## Importación

### Buques con carga entrados hasta el 15 de Marzo de 1912

Vapor español BERMEO. De *Newcastle*: 3.110.569 carbón, 214.419 tierra refractaria, 86 cascos 61.609 ferromanganeso, 1 rollo 626 alambre, 1 bulto 69 cuaderna de hierro, Altos Hornos de Vizcaya.

Vapor español PLENIA. De *Newcastle*: 3.110.569 carbón, 34 34 bultos 2.150 acero, 1 c. 87 pirómetro, Altos Hornos de Vizcaya: 1 pieza 1.434 timón, 1 rollo 5.918 cadena, Bergé y Compañía: 9 rollos 3.325 cables, 2 c. 377 ferretería, 20 s. 1.269 cemento, 13 c. 1.169 compases, 2 c. 600 piezas de acero, 659 barras 122.042 acero, 1.287 piezas 49.735 madera, 133 chapas 68.259 hierro, Compañía Baskaluna.

Vapor español CABO PEÑAS. De *Marsella*: 100 balas 10.000 azufre sublimado, Hijos de Escos: 280 s. 20.000 alubias, 25 balas 2.055 café, 310 s. 16.460 insecticida para la viña, á la orden.

Vapor español DENIA. Transbordó en Barcelona al vapor «Cabo Peñas». De *Génova*: 47 s. 1.058 amianto, á la orden.

Vapor inglés PINTA. De *Hamurgo*: 5 c. 429 madera, Ramón Abós: 12 c. 834 idem, 1 c. 29 ferretería, Viuda é Hijos de W. Andersch: 4 b. 465 piedras para afilar, 6 c. 457 ferretería, Erice y Mariscal: 4 c. 256 idem, 23 c. 590 piedras de afilar, Hijos de L. Yohn y Compañía: 6 c. 311 ferretería, A. Taubmann: 1 b. 112 nafta, 1 c. 12 instrumentos, 80 s. 4.000 semillas de remolacha, C. Hoppe y Compañía: 28 c. 1.972 goma en amitas, Sömme y Sundt: 1 caja 36 material eléctrico, 18 bultos 7.252 maquinaria, A. E. G-Thomson-Houston Ilérics: 636 s. 21.000 ferro-silicón, Sociedad General de Industria y Comercio: 1 bote 29 tinta de imprenta, A. Echevarría: 2 c. 270 redes para pescar, E. de Arriaga y Compañía: 74 barriles 14.857 aceite mineral, Altos Hornos de Vizcaya: 1 caja 17 esmeril, El Material Industrial: 3 c. 249 astracán, Rica Hermanos: 2 bultos 590 maquinaria, M. Castellanos y Compañía: 3 c. 228 barniz y aceite, Matthe Gruber: 1 caja 45 accesorios de maquinaria, Amann y Gans: 5 b. 1.078 asfalto, G. Húngé: 1 caja 240 papel, Sdad. Babaina Artes Gráficas: 640 f. 32512 bacalao, Hijo de P. Bastera: 1 b. 238 color de azúcar, A. Arrarte: 1 caja 188 hule, 8 cajas 914 batoria de cocina, 1 c. 131 pasta para pulir, Z. Andrés y Urléaga: 15 c. 2.000 máquina para apagar incendios, L. Serrano: 1 caja 403 piano, E. Ornila: 10 c. 1.180 productos químicos, Centro Farmacéutico Vizcaino: 2 atados 144 tubos de hierro, M. Ledoux: 2 c. 700 listones dorados, S. Orbe: 4 c. 457 tejidos, 4 c. 359 ferretería, 4 fardos 405 papel pintado, 1 f. 47 planchas de goma, 2 c. 470 ácido sufúrico, 3 jaulas 1.047 chapas de acero, 1 c. 8 sacos 1.724 papel para imprenta, 1.868 s. 99.837 copra, 100 s. 10.000 garbanzos, 4 c. 370 batería de cocina, 2 c. 101 cara animal, 972 lingotes 10.049 cobre, 200 sacos 20.000 sal de Stassfurt, 10 b. 2.800 carbonato de cal, 2 barriles 885 aceite mineral, 18 bultos 1.254 productos farmacéuticos y vegetales, 4 planchas 944 cobre, 1.037 impresos, 2 cajas 76 madera, 3 b. 544 solución de caucho, 10 b. 304 tripas, 519 s. 50.724 nitrato de sosa, 3 c. 356 pasta para pulir, 14 balas 3.606 papeles pintados, 2 c. 524 porcelana, 1.105 f. 40.869 bacalao, 498 s. 49.958 alubias, 55 bultos 21.835 maquinaria, á la orden.

Vapor francés PEROU. Transbordó en Santander al vapor «María Pilar». De *Puerto Cabell*: 70 s. 4.173 cacao, 25 sacos 1.964 café, V. Urigüen: 45 s. 32.470 idem, 15 s. 960 cacao, á la orden.

De *La Guaira*: 80 s. 4.038 cacao, V. Urigüen: 20 s. 1.000 idem, P. Martín y Hermano.

De *Carúpano*: 50 s. 8.000 crin, V. Urigüen: 125 s. 8.750 idem, Hijos de Zuricalday.

De *Trinidad*: 75 s. 5.250 cacao, á la orden.

Vapor español DONATA. De *Liverpool*: 4 c. 100 extintores de incendios, Matthe Gruber: 48 atados 689 pelotas de hierro, R. Goicoechea: 2 c. 246 tejidos, G. Poirier: 1 f. 38 hules, 1 c. 229 tachuelas, 2 c. 266 tubos de latón, 30 f. 1.500 bacalao, Zabala y Aguirre: 20 f. 1.000 idem, D. Ibarreche: 99 f. 4.050 idem, B. Santibañes: 6 cajas 1.238 maquinaria y accesorios, Sheldon, Goensga y Compañía: 8 f. 135 cartón piedra, A. Larrañaga: 1 c. 221 tejidos, A. García y Hermanos: 78.155 ladrillos refractarios, 200 s. 20.300 tierra refractaria, Orconera Iron Ore: 1 rollo 6.336 cable de acero, J. M. de las Rivas: 1 c. 235 hilo de algodón, 1 c. 221 borra de seda, Agencia Central de las Hilaturas, 13 b. 995 pintura, 22 bultos 2.215 acero en barras y tochos, Z. Andrés y Urléaga: 1 c. 28 tejidos, J. Beltrán: 1 caja 84 idem y botones, J. Pedrajo: 1 caja 14 escala de madera, C. Revison: 3 c. 635 limas de acero, Erice y Mariscal: 7 atados 506 alambre de cobre, Gortázar y Goyarrols: 1 f. 45 colgaduras de papel, F. Diaz: 10 c. 4.294 ferretería, 190 atados 2.600 paños, 5 cascos 1.552 limas, 2 c. 366 herramientas, Hijos de L. Yohn y Compañía: 50 s. 5.165 arroz, J. Padró: 15 b. 2.125 estaño en barras, R. Rochet é Hijos: 1 hual 216 loza, Viuda é Hijos de J. Torre: 3 rollos 288 hules, 2 c. 391 ferretería, A. Conrad y Compañía: 1 barril 111 whisky, Igartua y Matauco: 25 bultos 2.300 hojas, muelles y llantas para vagones, Ferrocarril de Amorebieta á Guernica y Pederñales: 2 c. 706 ladrillos refractarios, 1 c. 127 ruedas de hierro, 11 bultos 436 martillos, sierras, limas, barras y alambre de acero, Yanke Hermanos: 15 c. 3.056 maquinaria, 8 rollos 4.607 alambre, 437 f. 22.129 bacalao, 4 b. 652 crisoles de plomagina, 24 lingotes 1.905 cobre, 1 c. 323 forjados de acero, 323 tubos 3.048 cobre, 2 tubos 76 latón, 1 rollo 685 cuerdas motrices, 2 c. 100 tacones de goma, 2 c. 134 papel fotográfico, 1 c. 37 ferretería, 1 baul 63 ropa y efectos, 1 c. 12 herramientas, 13 rollos 566 cable de acero, 106 barriles 1.776 raba en salmuera, 102 atados 5.140 chapas de hierro, 9.012 s. 372.906 nitrato de sosa, 22 s. 2.080 sifones para gaseosa, 85 lingotes 2.073 estaño, 60 b. 5.460 bicarbonato de sosa, 1 c. 20 embalajes metálicos, 1 c. 24 partes de motor á gas, 3 c. 409 bicicletas, 13 b. 1.914 manteca, 50 tubos 2.540 hierro, 4 huacales 889 loza, 16 cajas 447 jabón, 24 c. 2.367 limas, 225 s. 22.679 arroz, á la orden.

## Cabotsaje

### Buques entrados hasta el día 15 de Marzo de 1912

Vapor CABO HIGUER. De *Barcelona*: 28.649 cacao, V. Urigüen: 35 equipaje, 2.716 tejidos, Bergé y Compañía: 1.160 glucosa, Canivell Hermanos: 1.200 cacao, E. Rámils: 5.479 hilados, Agencia Central de las Huaturas: 613 licores, J. López: 1.100 anisado, 63.366 grasas y aceites minerales, colofonia, plomo y madeas, á la orden.

De *Valencia*: 100 aceite, Centro Farmacéutico Vizcaino: 1.220 idem, L. Otero: 7.725 conservas, 46.000 arroz, 4.050 manteca, 1.500 harina de arroz, 22.000 habas, á la orden.

De *Málaga*: 1.341 chacina, J. Alvarez: 440 licores, D. Ruiz: 1.088 vino, J. Auestia: 915 idem, Mattosi y Compañía: 3.000 azúcar, á la orden.

De *Cádiz*: 80 vino, A. Iturraspa: 643 idem, J. López: 400 pipas, La Rioja Alta: 332 vino, J. Suárez Llaguno: 210 idem, Centro Farmacéutico Vizcaino: 2.838 idem, á la orden.

De *Sevilla*: 1.345 aceites, C. Cubillo: 12.800 idem, A. González: 750 idem, Yanke Hermanos: 480 marcs, J. Rubi: 425 semillas, Centro Farmacéutico Vizcaino: 15.000 maíz, Hijos de Apodaca: 13.822 vino, Bodegas Bilbainas: 552 jabón, D. Montejo: 2.750 aceite, Zabala y Aguirre: 474 perfume, Barandiarán y Compañía: 253 idem, C. Zuazo: 800 aceitunas, F. González: 1.050 tubos, Sociedad de Oxígeno: 1.810 loza, Hormaza y Sarasúa: 240 tejidos, E. Morland: 15.148 aceite, 925 aceitunas, 10.000 maíz, 40.000 habas, 2.100 salvado, á la orden.

De *Vigo*: 5.017 tablilla aserrada, á la orden.

De *Villagarcía*: 2.000 huevos, 240 conservas, Viuda de M. San Juan: 600 huevos, á la orden.

De *Coruña*: 850 camas, M. Ibáñez.

Vapor UNION HULLER. De *Gijón*: 508.000 carbón, Altos Hornos de Vizcaya.

Vapor BAZAN. De *San Fernando*: 925.000 sal, á la orden.

Vapor SANTOÑA. De *Castro Urdiales*: 60.000 tierra, Altos Hornos de Vizcaya; 1.100 pipería, E. de Arriaga y Compañía.

Vapor GARCIA NUM. L. De *Gijón*: 12.640 aceite, Vacuum Oil Company; 3.810 pipería, J. Nebreda; 1.125 loza, F. López; 821 idem, Hormaza y Sarasúa; 985 idem, F. Amézaga; 1.300 envases, 782 loza, F. Garcia.

Balandro MARIA LUISA. De *Gijón*: 146.000 carbón, Tapia y Sobrino.

Vapor ESPAÑA. De *Gijón*: 8.010 hierro en barras y chapas, Urizar y Aldecoa: 24107 grapas y tornillos, Establecimiento Decauville: 2.000 alubias, Acele Hermanos: 7.907 batería de cocina y calderas: 1.940 loza, Hormaza y Sarasúa: 182 tabacos, Compañía de Tabacos: 285 loza, J. M. Amézaga: 330 idem, L. Irizarri: 670 idem, J. Urquiola: 8.443 idem, C. Oeverio: 1.150 idem, S. Cortina: 235 idem, A. Cortina y Hermano: 1.200 idem, F. Bergus: 3.725 idem, E. Arrieta: 7.500 azúcar, á la orden.

Transbordo del vapor «Dolores». De *Valencia*: 2.000 azulejos, R. Irezbal.

De *Aguilas*: 2.000 alquitran, á la orden.

De *Coruña*: 350 molduras, Hijos de L. Yohn y Compañía: 6.349 tabaco, Representante de Tabacos.

Vapor JOVELLANO. De *Gijón*: 520.000 carbón, La Basconia.

Vapor KONTZESI. De *Avilés*: 260.000 carbón, á la orden.

Vapor CABO PEÑAS. De *Barcelona*: 1.020 hierro en barras, Altos Hornos de Vizcaya; 39 madera guayacán, B. Sterreche Hermanos.

De *Taragona*: 4.564 aguardiente, á la orden.

De *Cartagena*: 552 vidrio hueco, Hormaza y Sarasúa.

De *Málaga*: 20.000 azúcar, P. A. Jáuregui: 1.150 pasas, á la orden.

De *Sevilla*: 2.040 bugías, B. Santibañes: 1.103 aceitunas, L. Ajuaria: 14.240 vino, Bodegas Bilbainas: 9.499 resina, Tapia y Sobrino: 12.000 salvado, J. M. Lecube: 200 piezas de hierro, Compañía Singer: 18.160 aceite, Viuda é Hijos de A. Zuñillaga: 20 espejos, F. Bergua: 41.500 garbanzos, S. Martínez: 500 aceite, Hijos de J. E. Rochet: 24.710 maíz, A. Conrad y Compañía: 53.800 idem, 40.000 habas, 800 sémola, 560 bidón, 1.200 crin, á la orden.



# BODEGAS BILBAINAS

Capital: 6.000 000 de pesetas.

Domicilio social.—BILBAO



La más importante casa española entre las dedicadas al negocio de vinos

Vinos finos de mesa -- Coñac "Faro"

Casas en MADRID = GIJÓN = SEVILLA = BARCELONA

Bodegas de la Sociedad:

Haro—Valdepeñas—Noblejas—Alcázar de San Juan—  
Labastida—Santa Cruz de la Zarza—Alicante—Madrid—  
Bilbao—Huerta—Rieja—El Ciego—Monóvar.

Especialidad en vinos de Rioja.—Rioja clarete fino.—  
Rioja blanco fino.—Cepa Borgoña.—Cepa Sauternes.

Gran premio, Exposición Universal de Bruselas 1910

Exportación á todo el mundo



De *Vigo*: 160 conservas, á la orden.  
De *Coaña*: 2.515 tabaco, representante de Tabacos: 2.000 vino común, 900 huevos, á la orden.  
De *Ferrol*: 400 huevos, Viuda de Muñoz.  
Balandra SAN JUAN BAUTISTA. De *Lequeitio*: 1.000 envases, 3.000 conservas, 1.000 flejes de castaño, E. de Arriaga y Compañía.  
Vapor MARIA MAGDALENA. De *Gijón*: 215.600 carbón, á la orden.  
Vapor MARIA PILAR. De *Santander*: 4.100 azúcar, 566 café, J. J. Díaz Gamarra.

## Exportación

*Buques salidos con carga general hasta el 15 de Marzo de 1912*

Vapor holandés RHENANIA. Para *Rotterdam*: 1.050 000 escorias de hierro, Altos Hornos de Vizcaya; 40 b. 23 519 gli cerina, 62 cascos 1.017 pipería, 38 s. 1.920 mineral de hierro 1 c. 1 400 herramientas, 2 bultos 63 acero en barras, 1 c. 492 material eléctrico, 1 c. 48 revólvers, 1 c. 15 vino generoso 1 c. 22 colchón, 1 baúl 56 ropa y libros, 246 f. 39 880 pieles secas, Yanke Hermanos; 34 b. 3 180 vino, Compañía Vinícola del Norte de España; 4 b. 729 idem, Bergé y Compañía; 40 c. 2.220 embutidos, 1 225 c. 41 325 conservas, L. Landáburu; 1 b. 258 creosota, M. Vanderhaeghe; 15 rollos 490 goma usada, 2 c. 109 ropa y libros, A. Conrad y Compañía; 114 barriles 29 977 vino tinto, 2 c. 250 escopetas, 100 s. 10.000 tierra para la industria, 30 000 lanquetas de madera, 2 cajas 992 tiras de cobre, 6 c. 198 conservas, 4 c. 400 muebles de madera, 45 b. 2 243 anchoas en salazón, E. de Arriaga y Compañía.

Vapor español CABO NAO. Para *Marsella*: 25.000 grafito, F. Alvar González.

Vapor alemán WESTPHALIA. Para *Habana*: 375 c. 12375 conservas, M. Vanderhaeghe y Compañía; 50 b. 6 000 vino tinto, D. Pedro; 80 b. 11.395 vino, E. Moneo; 256 cajas 8 448 conservas, C. Baroja; 287 c. 9.471 idem, Hijo de R. Díaz; 58 fardos 5.575 alpagatas, 750 c. 24.300 conservas, 200 c. 5.200 vino, E. Couto; 313 cajas 9.990 conservas, L. Landáburu.

## Gabotaje

*Buques salidos hasta el día 15 de Marzo de 1912*

Vapor CABO CULLERA. Para *Santander*: 3.395 chapas de hierro, Fábrica de San Francisco.

Para *Sevilla*: 1.400 ferreteria, 782 pertrechos, Bergé y Compañía; 27.522 bacalao, 2.122 clavazón, F. L. Dubus; 42.400 hierro en barras, Sociedad Santa Ana de Bolueta; 2.300 clavos, Sociedad Alambres del Cadagua; 19 210 tubos de gas, 252 ino loros y accesorios, Viuda é Hijos de L. Castillo; 1.305 vino, Yanke Hermanos; 2 610 idem, P. Grijalba; 21.962 papel para envolver é imprimir, La Papelera Española; 1.000 sebo, Albizuri y Compañía; 26 vino, Bodegas Riojanas; 1.537 idem, 17 cápsulas y demás, F. Ugaldé; 200 garbanzos, E. L. San José; 25.725 fleje de acero, Hijos de R. García; 740 cubiertos, Sánchez Díaz y Herrero; 120 papel de lija, Sociedad Productos para Pulimento; 3.193 aceite de linaza, A. Garmendia; 6.000 pipería, Viuda é Hijos de A. Zuvillaga; 3.130 vino tinto, Bodegas Bilbainas; 5.776 tubos de hierro, 3.293 latón en chapas,

tubos y rollos, Earle, Bourne y Compañía; 200 garbanzos, 1.173 bacalao, J. M. Carrasco; 1.650 clavos, F. de Echevarría é Hijos; 4.000 harina, Ugaldé y Compañía; 9.200 hojalata, 3.700 cubos y baños, 6 190 hierro en barras, La Basconia; 609 pipería, B. Santibaños; 10.000 hierro en lingotes, 5.850 idem, 5.950 idem en barras, Fábrica de San Francisco; 900 cilindro de acero, Talleres de Deusto; 250 alpargatas, H. Undabeitia; 1.500 pipería, A. González; 1.500 idem, Olavarria, Usobiaga y Compañía; 600 idem, C. Cubillo; 7.900 idem, S. Alonso; 10.000 hierro en lingotes, 26.203 hierro y acero en barras, vigas, chapas y carriles, 9.600 cubos, 39.170 hojalata, Altos Hornos de Vizcaya.

Para *Mátaga*: 90 quesos, R. Talasac; 100 albayalde, A. Garmendia; 1.630 remaches, Pradera Hermanos y Compañía; 1.510 garbanzos, Díez y Senosiain; 1.718 hierro manufacturado, Yanke Hermanos; 26.784 papel para envolver é imprimir, La Papelera Española; 896 rejas de hierro, E. Ortiz; 1.710 vino tinto, Bergé y Compañía; 650 sacos, Ezquerria y Egurbide; 3.820 clavazón, F. L. Dubus, 814 viao tinto, Compañía Vinícola del Norte de España; 1.837 picachones, G. Pradera y Compañía; 807 cubiertos de hierro, Sánchez Díaz y Herrero; 925 pipería, E. Berros; 750 chapas de hierro, La Basconia; 2.480 idem, Fábrica de San Francisco; 61.529 hierro y acero en chapas, barras, vigas, flejes y carriles, 11.580 hojalata, Altos Hornos de Vizcaya.

Para *Alicante*: 6.300 pipería, A. Jaureguibeitia; 3.220 idem, Sador y Greño; 4.500 idem, Viuda é Hijo de J. Iturriagagoitia; 2.850 idem, I. Ubieta; 1.800 idem, Z. Arana; 1.800 idem, Arambarri y Azpitarte; 1.800 idem, Hijos de P. Acha; 8.027 alquitrán, R. Zubiz zarreta; 1 177 papel para imprimir, La Papelera Española; 3.88-trenza de yute, La Conchita; 2.600 garbanzos, V. Zapatero; 6.079 fleje de acero, 8.150 hierro en barras, Hijos de R. García; 469 cubiertos de hierro, Sánchez Díaz y Herrero; 4.497 tubo de hierro, 799 tubo chapeado, Earle, Bourne y Compañía; 1.252 clavazón, Federico de Echevarría é Hijos; 8 500 hojalata, La Basconia; 9.216 ángulos y vigas de hierro, Fábrica de San Francisco; 71 800 hierro y acero en barras, vigas y chapas, 2.800 cubos, 550 hojalata, Altos Hornos de Vizcaya.

Para *Valencia*: 424 achicoria, Baroja y Rodríguez; 15.000 alambre, Alambres del Cadagua; 2.124 trencilla de yute, C. Houpe y Compañía; 384 hilaza de idem, Rica Hermanos y Compañía; 1.078 clavos, 2.264 cadena, 2.883 hierro manufacturado, Yanke Hermanos; 1.447 trenza de yute, La Conchita; 515 miraguano, Z. Andrés y Urtizaga; 1.470 conserva, J. Serrats; 29.846 fleje de acero, Hijos de R. García; 7.500 bidones, La Compañía de Alcoholes, 916 tubos de hierro, 1.051 latón en tubos y chapas, Earle, Bourne y Compañía; 25.044 alambre de hierro, 1.090 clavazón, Federico Echevarría é Hijos; 3 360 clavos, Central Internacional; 4 700 hojalata; 44.180 hierro en barras, La Basconia; 1.050 idem en ángulos, Fábrica de San Francisco; 25 000 hierro en lingotes, 283.402 hierro y acero en barras y vigas, Altos Hornos de Vizcaya.

Para *Barcelona*: 100 000 ladrillos refractarios, Sociedad General de Cementos Portland; 5.700 jabón, M. Castellanos y Compañía; 2.450 alambre, Alambres del Cadagua; 565 sacos, P. Solans; 385 conservas, M. Garavilla é Hijo; 865 cadenas, Yanke Hermanos; 1 000 miraguano, Z. Andrés y Urtizaga; 4.222 flejes de hierro, Bergé y Compañía; 819 tubo de hierro M. Ibáñez; 1.135 cueros, A. Marín; 1.168 alambre, F. L. Dubus; 753 picachones, G. Pradera y Compañía; 19 625 flejes de acero, Hijos de R. García; 6.320 clavos, Central Internacional; 7.759 tubería de hierro, Sociedad Aurrerá; 9 915 barras y chapas de hierro, Fábrica de San Francisco; 302.227 hierro y acero en barras, vigas, chapas, carriles, eclipses y rollos 42.780 hojalata, Altos Hornos de Vizcaya.

Vapor CABO ESPARTAKL. Para *Pasajes*: 2.058 cajas y barricas de madera, Real Compañía Asturiana; 127 papel de empaques, L. Landaluce; 1.500 vino, 210 aceite, Bergé y Compañía.

Para *Alicante*: 990 pertrechos, Bergé y Compañía.



Vapor CABO SILLEIRO. Para *Alicante*: 7.650 pipería, L. Zalvidea; 51 pertrechos, Bergé y Compañía.

Vapor FELISA. Para *Pasajes*: 125 muebles, La Compañía de Maderas; 432 hierro en barras, Urizar y Aldecoa.

Para *Gijón*: 550 alambre, Martínez y Otero; 493 hierro en barras, Urizar y Aldecoa; 4.953 papel de fumar y empaques, L. Landaluce; 5.800 jabón, Tapia y Sobrino; 590 ácido clorhídrico, Sociedad General de Industria y Comercio; 808 azúcar, 1.238 jalea, General Azucarera; 3.642 papel para imprimir y envolver, La Papelera Española.

Para *Avilés*: 5.800 jabón, Tapia y Sobrino.

Para *Navia*: 76 tejidos, H. Muguerza.

Para *Luarca*: 6.000 azúcar, General Azucarera; 10.120 salvado, 2.600 harina, E. Coste y Vildósola.

Para *Foz*: 1.300 vino tinto, Bodegas Bi bairas.

Para *Coruña*: 3.000 azúcar, General Azucarera; 2.000 sulfato de amoníaco, Sociedad Anónima Cros; 406 hilados, Agencia Central de las Hilaturas.

Para *Vilagarcía*: 2.250 abono, O. Medem; 5.960 tubos y piezas de hierro, Sociedad Aurrerá; 280 hilados, Agencia Central de las Hilaturas.

Para *Marín*: 1.260 azúcar, General Azucarera.

Para *Vigo*: 220 camas, La Camera Española; 4.196 vigas de hierro, Urizar y Aldecoa.

Para *Cádiz*: 258 cartuchos vacíos, 1.051 sidra, Yanke Hermanos.

Para *Málaga*: 25.000 sulfato de amoníaco, Sociedad Anónima Cros; 18.200 traviesas de roble, Ruiz de Zarate.

Para *Melilla*: 1.100 garbanzos, 600 lentejas, 200 alubias, 100 bacalao, 49 tasajo, Acle Hermano; 201 conservas, Viuda é Hijos de F. Lumbreras.

Para *Motril*: 1.275 bacalao, 300 garbanzos, Diez y Senosian; 2.219 trenza de yute, Aznar y Compañía.

Para *Cartagena*: 55.000 sulfato de amoníaco, Sociedad Anónima Cros.

Para *Valencia*: 2.860 alabía, J. Padró; 7.500 abono orgánico, Beitia y Compañía; 5.233 pezuñas, 11.794 alpargatas viejas, 5.732 lana, pieles y trapos viejos, M. Martín.

Vapor CABO CREUX. Para *Alicante*: 1.800 pipería, P. Ocón; 900 idem, P. Tapia; 20.000 idem, Bodegas Bibairas; 5.500 idem, A. Ugalde; 4.500 idem, F. Azpilicueta; 15.000 idem, P. Hidalgo; 1.500 idem, Viuda de Valgañón; 12.000 idem, J. de Ojembarris; 3.250 idem, E. Menchaca; 4.000 idem, Viuda é Hijo de J. Iturrigogitia; 6.300 idem, Baldor y Greño; 1.500 idem, Arámbarrí y Azpitarte; 3.000 idem, R. Esnaola; 3.600 idem, Viuda de Videsurrázaga; 6.000 idem, I. Urrutia; 3.000 idem, Larrinaga y Compañía; 3.300 idem, V. Echeverría y Hermanos; 1.700 caldera de hierro, 430 accesorios, E. Bergé; 60.000 hierro en lingotes, 485.690 hierro y acero en barras, vigas, chapas, carriles, eclises y placas, Altos Hornos de Vizcaya.

Para *Palma de Mallorca*: 1.340 clavos, Central Internacional; 15.600 hojalata, La Basconia; 249.235 hierro y acero en barras, vigas y chapas, Altos Hornos de Vizcaya.

De *Barcelona*: 150.000 hierro en lingotes, 299.665 hierro y acero en barras, chapas, flejes, carriles y rollos, Altos Hornos de Vizcaya.

Vapor CABO NAO. Para *Santander*: 11.008 hierro y acero en barras y vigas, Altos Hornos de Vizcaya; 2.825 papel de empaques, L. Landaluce; 6.455 hierro en barras y chapas, Fábrica de San Francisco.

Para *Ferrol*: 205 acero en vigas, Altos Hornos de Vizcaya; 420 oxígeno, Sociedad de Oxígeno; 520 vino tinto, D. Padró; 3.000 harina, 2.300 salvado, E. Coste y Vildósola; 4.980 pintura, Romero, Muñuzuri y Compañía; 4.203 vino, Bodegas Bilbairas; 1.660 remaches, Pradera Hermanos y Compañía; 692 alcohol, La Compañía de Alcoholes; 346 ruedas y casquillos de acero, Talleres de Deusto.

Para *Coruña*: 1.339 hilados, Agencia Central de las Hilaturas; 1.755 vidrio plano, Delcaux y Compañía; 5.000 hierro y acero en barras y vigas, 7.900 hojalata, Altos Hornos de Vizcaya; 307 quesos, Yanke Hermanos; 8.100 hierro en barras, Sociedad Santa Ana de Bolueta; 1.050 camas, M. Ibáñez; 454 estaño, 204 plomo, T. Morrison; 3.069 papel de fumar y empaques, L. Landaluce; 3.025 jabón, M. Castellanos y Compañía; 6.613 papel para imprimir, La Papelera Española; 146 licores, Sucesor de P. Pomes; 6.210 clavos, Alambres del Cadagua; 255 bacalao, Hijo de P. Basterra; 250 bacalao, Acle Hermano; 700 garbanzos, V. Zapatero; 106 cubiertos de hierro, Sánchez Plaza y Herrero; 503 aceite, Hijos de Escó; 1.020 polvo de esmeril, Sociedad Productos para Pulimentos; 440 achicoria, J. Zameza; 400 papel y bolsas, A. Allende; 300 garbanzos, J. Alvarez; 1.120 clavos, Central Internacional; 772 clavazón, F. de Echeverría é Hijos; 1.260 cascarilla de cacao, Hijos de Zuricaldy; 2.125 cerrajería y ferretería, Bergé y Compañía; 1.900 hojalata, 3.100 cubos, La Basconia; 400 legía, P. Paniagua; 300 clavos, Olano y Compañía.

Para *Vilagarcía*: 1.440 vidrio plano, F. Zalvidea; 5.600 azúcar, General Azucarera; 5.400 hierro en barras, Sociedad Santa Ana de Bolueta; 200 garbanzos, Acle Hermano; 1.760 hojalata, R. Rochelt é Hijos; 759 estaño, 60 cobre, 1.008 plomo, T. Morrison y Compañía; 301 bacalao, Diez y Senosian; 6.140 jabón, M. Castellanos y Compañía; 44 vino, 4 anuncios, Compañía Vinícola del Norte de España; 2.669 papel para imprimir, La Papelera Española; 1.020 alambre, Alambres del Cadagua; 390 camas, La Camera Española;

260 vino tinto, D. Padró; 1.160 bacalao, Greaves y Arbaiza; 343 ferretería, Bergé y Compañía; 5.618 alcohol, La Compañía de Alcoholes; 196 cambios de vía, Orenstein y Koppel; 300 garbanzos, I. Ubieta.

Para *Marín*: 1.200 vidrio plano, F. Zalvidea; 1.408 camas, M. Ibáñez; 160 estaño, T. Morrison y Compañía; 627 jabón, M. Castellanos y Compañía; 1.444 papel para imprimir, La Papelera Española; 260 vino, Z. Andrés y Uriéaga; 500 clavazón, D. Ruiz; 1.206 papel y bolsas, R. Coca; 2.500 hojalata, La Basconia; 600 garbanzos, I. Ubieta.

Para *Vigo*: 11.811 hierro y acero en barras y vigas, 15.800 hojalata, Altos Hornos de Vizcaya; 4.006 idem, Yanke Hermanos; 800 garbanzos, Acle Hermano; 2.520 camas, M. Ibáñez; 116 bacalao, Diez y Senosian; 500 inodoros, fregaderas y accesorios, Sociedad Cementos Portland; 210 camas, La Camera Española; 6.525 alambre, F. L. Dubus; 1.500 carbón vegetal, R. de Azqueta; 550 papel y bolsas, A. Allende; 500 bolsas, R. Coca; 1.100 clavos, F. Echeverría é Hijos; 553 ferretería, Bergé y Compañía; 7.400 hojalata, La Basconia; 180 pintura, Sociedad Basaldua; 800 madera de roble, E. Muguruz; 400 clavos, Olano y Compañía; 80 puertas metálicas, Hijos de Muguruza.

Para *Ayamonte*: 4.500 harina, E. Coste y Vildósola.

Para *Isla Cristina*: 1.188 hojalata, R. Rochelt é Hijos.

Para *Huelva*: 1.011 pertrechos, 657 ferretería, Bergé y Compañía; 1.300 bolsas, R. Coca; 2.756 aceite de linaza, 272 harina de idem, A. Garmendia; 1.500 palas, Elorza é Hijo; 4.000 hierro en lingotillos, 22.642 hierro y acero en barras, carriles y chapas, Altos Hornos de Vizcaya; 265 vino, F. Ugalde; 500 pipería, D. Ruiz; 57 escarpas de hierro, Pradera Hermanos y Compañía; 315 pipería, P. Hidalgo; 900 idem, F. Antón.

Para *Veitola*: 25.956 acero en chapas, carriles y eclises, Altos Hornos de Vizcaya.

Para *Bonanza*: 900 hojalata, Altos Hornos de Vizcaya.

Para *Cádiz*: 21.350 ladrillos refractarios, Sociedad General de Cementos Portland; 336 vino Jerez, Igartua y Matauco; 4.213 papel de fumar y empaques, L. Landaluce; 130 vino tinto, Compañía Vinícola del Norte de España; 2.500 garbanzos, Hijo de P. Basterra; 600 garbanzos, E. L. San José; 4.500 harina, E. Coste y Vildósola; 1.000 idem, Ugalde y Compañía; 1.340 clavos, Central Internacional; 4.400 hojalata, Altos Hornos de Vizcaya.

Para *Algeciras*: 370 vino tinto, L. Landaburu; 150 bebidas gaseosas, The Soda Water; 1.060 vino, Bodegas Bilbairas; 400 hojalata, Altos Hornos de Vizcaya.

Para *Motril*: 930 sacos, P. Solans.

Para *Aguilas*: 203 hierro manufacturado, Yanke Hermanos; 2.763 calderas y maquinaria, T. Morrison y Compañía.

Para *Almería*: 663 hierro en barras, 560 cubos, 520 hojalata, Altos Hornos de Vizcaya; 3.450 hierro manufacturado, 176 clavos, 182 cadenas, Yanke Hermanos; 2.000 hierro en barras, Sociedad Santa Ana de Bolueta; 680 herramientas y palas, Elorza é Hijo; 204 papel para imprimir, La Papelera Española; 415 achicoria, Baroja y Rodríguez; 325 clavazón, F. L. Dubus; 1.000 harina, Ugalde y Compañía; 8.155 barras de hierro, Fábrica de San Francisco.

Para *Alicante*: 289.640 acero en carriles y eclises, Altos Hornos de Vizcaya.

Para *Cartagena*: 23.400 ladrillos refractarios, Sociedad de Cementos Portland; 2.260 acero en vigas, Altos Hornos de Vizcaya; 465 hierro manufacturado, 686 cadenas, 685 clavos, Yanke Hermanos; 848 aceite linaza, A. Garmendia; 1.190 ferretería, Bergé y Compañía; 11.600 hojalata, La Basconia; 666 llaves de bronce, I. Iturte.

Para *Tarrogona*: 30.650 hierro y acero en barras y vigas, Altos Hornos de Vizcaya; 13.586 hierro en barras, La Basconia.

Balandra CONCHA. Para *Bermeo*: 15.000 sal 180 patatas, 7.200 vino, 800 sardinas, 25 alambre, R. de Asqueta.

Vapor MARIA CRUZ. Para *Avilés*: 420 camas, La Camera Española; 50 bacalao, 48 tasajo, F. García.

Para *San Esteban de Pravia*: 5.800 jabón, Tapia y Sobrino; 690 cocinas, L. Arana; 650 papel común, A. Conrad y Compañía; 1.050 vino, Yanke Hermanos; 640 bolsas, A. Allende; 2.200 cocinas, F. García.

Para *Riba de*: 500 hojalata, Altos Hornos de Vizcaya; 185 hilados, Agencia Central de las Hilaturas; 165 conservas, L. Landaburu; 900 hojalata, R. Rochelt é Hijos; 1.560 papel común, A. Conrad y Compañía; 1.426 pinturas y accesorios, Barandiarán y Compañía; 6.080 carriles, La Basconia; 2.280 vino S. Alonso; 2.500 harina, 3.036 harinilla, Ugalde y Compañía; 180 cestos 24 beida, 1.100 cocinas, 380 zapatos, 12 bronce, 157 sebo, F. García.

Para *Vivero*: 820 pintura, Romero, Muñuzuri y Compañía.

Vapor OSCAR DE OLAVARRIA. Para *Gijón*: 5.436 tabaco, Fábrica de Tabacos; 1.100 cajas, S. Cortina; 1.102 hierro en barras, Urizar y Aldecoa.

Para *Tapia*: 10.000 harina, Sociedad Harino Panadera.

Para *Vega de Ribadeo*: 1.200 harina, E. Coste y Vildósola.

Para *Coruña*: 13.020 azúcar, General Azucarera; 9.414 ácido sulfúrico, Sociedad General de Industria y Comercio; 658 hilados, Agencia Central de las Hilaturas.

Para *Vilagarcía*: 954 hierro en barras, Urizar y Aldecoa; 4.000 azúcar, General Azucarera.

Para *Marín*: 1.250 pintura, Romero, Muñuzuri y Compañía.

Para *Vigo*: 177 hilados, Agencia Central de las Hilaturas; 50



impresos. Eléxpuru Hermanos; 6.000 azúcar, General Azucarera; 215 ruedas de acero, Talleres de Deusto.

Para *Aguilas*: 186 piezas de hierro, Orenstein y Koppel-Arthur Koppel.

Balandra BIZKAYA. Para *Berme*: 290 aceite, 22 vino, 430 azúcar, 303 garbanzos, 202 arroz, 101 maíz, 40 fileos, 25 galletas, 101 café, Barturen y Arribi; 14 idem, 300 azúcar, Hijos de Zuricalday; 3.600 harina, 1.800 salvado, 460 avena, 200 alubias, 120 maíz, 140 sulfato de cobre, 240 habas, 160 jabón, 4.000 vino, 1.200 patatas, 8.000 sal, 200 madera, 240 bacalao, 315 varios, J. Fradua.

Balandro SANTANDE y LEQUEITIO. Para *Lequeitio*: 128 café, 101 arroz, 406 azúcar, 248 varios, Viuda de F. Astorqui; 101 licores, A. Arrarte; 4.000 vino, 900 aceite, 5.000 harina, 300 salvado, 100 bolsas de papel, 150 tablas de roble, 6.000 piedra para construcción, 100 bacalao, R. Chacartegui.

Balandro UNION NUM. 2. Para *Lequeitio*: 399 jabón, 299 conservas, 449 varios, Testamentaria de E. Uralde; 1.295 azúcar, 87 café, Viuda de F. Astorqui; 540 azúcar, L. Salcedo; 4.000 sal, 800 habas, 1.000 harina, 460 vino, 120 conservas, 200 jabón, 120 chapas de hierro, 200 pino, 245 varios, S. Arrasate.

Vapor ANTONIO VELAZQUEZ. Para *Pasajes*: 508 897 hierro y acero en barras y tochos, Altos Hornos de Vizcaya.

Vapor MARIA DEL CARMEN. Para *San Esteban de Pravia*: 28 azúcar, 165 jabón, 1.000 garbanzos, J. Padró; 104 estaño, R. Rochelt é Hijos.

Para *Navia*: 400 garbanzos, J. Padró; 260 vino, 2 corchos, Bodegas Bilbainas; 82 huados, Agencia Central de las Hilaturas; 50 camas, 1.300 inodoros, 230 conservas, F. García; 2.320 harinilla, Ugalde y Compañía.

Para *Luzca*: 350 camas, G. Alonso; 600 garbanzos, J. Padró; 103 hilados, Agencia Central de las Hilaturas; 140 vino tinto, F. Ugalde; 200 garbanzos, A. Conrad y Compañía; 1.000 harina, 700 mármol, 360 cocinas, F. García.

Para *Tapia*: 650 papel común, A. Conrad y Compañía; 395 pinturas, Romero, Muñuzuri y Compañía; 520 vino tinto, Viuda é Hijo de J. Iturriagaioitia; 300 cocinas, F. García.

Para *Foz*: 800 harina, Ugalde y Compañía

Balandro SIMON. Para *Bermeo*: 720 aceite, 25 bujías, 252 aguardiente, Viuda é Hijos de A. Zuñiga; 4.000 harina, 900 salvado, 400 maíz, 800 habas, 200 alubias, 100 arroz, 200 garbanzos, 1.600 patatas, 6.000 vino, 120 conservas, 200 jabón, 60 loza, 20 flejes de hierro, 20 escobas, 120 naranjas, 200 pino, 750 abono, 75 bacalao, E. Anduiza.

Vapor EL GAITERO. Para *Villaviciosa*: 115.000 abono mineral, Sociedad General de Industria y Comercio.

Vapor GARCIA NUM. 2. Para *Santander*: 4.500 vino, Compañía Vinícola del Norte de España.

Para *Gijón*: 39.413 acero en chapas, carriles y eclises, 800 hojalata, 7.760 cubos, Altos Hornos de Vizcaya; 838 camas, M. Ibáñez; 700 garbanzos, 100 alubias, 50 bacalao, Acle Hermano; 1.380 hojalata, R. Rochelt é Hijos; 500 garbanzos, Hijo de P. Basterra; 357 bacalao, 300 garbanzos, S. Martínez y Córdoba, 914 camas, La Camera Española, 294 calenas, 37 catálogos, 121 herrajes, Yanke Hermanos, 496 tubos y piezas de hierro, Tubos Forjados; 542 idem, Iturribarria, Ortiz de Zárate y Compañía; 549 harina de linaza, A. Garmendia, 685 ruedas y engranes de acero, Talleres de Deusto; 75 barras y chapas de cobre y latón, Martínez y Otero; 100 garbanzos, 100 bacalao, Acle Hermano; 2.500 cadenas, Bergé y Compañía, 221 tubos de hierro, M. Ledoux; 8.120 jabón, Tapia y Sobrino; 3.125 chapa de hierro, La Basconia; 306 bacalao, Diez y Sanosian; 3.135 jabón, M. Castellanos y Compañía; 100 jarra, 160 alpargatas, 100 puertas metálicas, 610 cerrajería, 149 calzado, 6.000 alambre, 105 estaño, 320 tejidos, 1.200 aceite mineral, 400 oxígeno, 194 tubos de cobre, 290 idem latón, 3.960 conservas, 2.020 harina, 600 inodoros, 1.700 cajas, F. García.

Vapor CABO SANTA POLA. Para *Santander*: 1.120 clavos, Central Internacional, 785 acero en vigas, 1.100 hojalata, Altos Hornos de Vizcaya; 1.155 chapa de hierro, Fábrica de San Francisco; 262 tubos y piezas de hierro, Tubos Forjados; 2.675 papel de empaques, L. Landaluze.

Para *Sevilla*: 8.000 harina, E. Coste y Vildósola; 9.202 papel para envolver, La Papelera Española; 1.000 alubias, P. Sabas; 24.400 hierro en barras, Sociedad Santa Ana de Bolueta; 1.000 garbanzos, J. M. Carrasco; 1.200 bidones, Arena y Palacio; 80 herramientas, Elorza é Hijo; 32.960 hierro en barras, Sociedad General Cementos Portland; 779 clavos, 608 hierro manufacturado, Yanke Hermanos; 400 garbanzos, E. L. San José; 105 estaño, W. Baumam; 600 pipería, Barturen y Arribi; 1.101 pipería, J. Padró; 1.000 alambre, 6.570 clavos, Alambres del Cadagua; 973 latón, 2.443 tubos de hierro, Earle, Bourne y Compañía; 10.000 hierro en lingote, 3.150 idem en chapas, Fábrica de San Francisco; 1.500 garbanzos, V. Urigüen; 510 bacalao, Hijo de P. Basterra; 900 pipería, P. Tapia; 1.012 tubos de hierro, M. Ledoux; 2.600 pipería, Hijos de Escós; 540 sacos, Power y Echeguren; 1.190 pipería, J. Barañano; 4.480 clavos, Central Internacional; 6.200 bidones, Sociedad Cros; 112.000 hojalata, La Basconia; 13.11 pertrechos, 1.341 ferretería, Bergé y Compañía; 5.312 papel de fumar y empaques, L. Landaluze; 5.700 pipería, J. Bas; 112.072 hierro y acero en barras y vigas, 19.150 hojalata, Altos Hornos de Vizcaya.

Para *Málaga*: 1.400 harina, E. Coste y Vildósola; 11.631 papel para imprimir, La Papelera Española; 860 cubetas y sifones, Viuda

é Hijos de L. Castillo; 230 herramientas, Elorza é Hijos; 168 pipería, E. de Arriaga y Compañía; 408 clavos, 442 hierro manufacturado, Yanke Hermanos; 718 vino, Bodegas Bilbainas; 330 chapas de hierro, D. Ruiz; 10.135 tubos de hierro, Sociedad Aurrerá; 11.525 barras y chapas de hierro, Fábrica de San Francisco; 1.535 ferretería, Bergé y Compañía; 1.380 vidrio plano, F. Zalvide; 77.026 hierro y acero en barras, vigas y chapas, 5.710 hojalata, Altos Hornos de Vizcaya.

Para *Alicante*: 10.160 papel para imprimir, La Papelera Española; 8.948 trenza de yute, La Conchita; 390 papel de lija, Sociedad Productos para Pulimento; 5.154 hilaza de yute, Rica Hermanos y Compañía; 35 vidrio hueco, A. Muñoz; 1.500 hierro manufacturado, Yanke Hermanos; 2.210 clavos, Alambres del Cadagua; 2.078 vino, 66 corchos, Bodegas Bilbainas; 2.850 hojalata, La Basconia; 1.989 ferretería, Bergé y Compañía; 10.195 ángulos de hierro, Fábrica de San Francisco; 10.245 papel de fumar y empaques, L. Landaluze; 35.000 hierro y acero en barras y chapas; 1.000 hojalata, Altos Hornos de Vizcaya.

Para *Valencia*: 188 tabacos, Fábrica de Tabacos; 5.000 garbanzos, Z. Andrés y Uribeaga; 1.500 agua mineral, F. Garcis; 2.381 hilaza de yute, Rica Hermanos y Compañía; 5.327 hierro manufacturado, Yanke Hermanos; 200 alubias, J. Padró; 20.000 alambre, Alambres del Cadagua; 500 alambre, F. de Echevarría é Hijos; 10.000 hierro en lingotes, 5.175 barras y chapas de hierro, Fábrica de San Francisco; 411 tubos de cobre y latón, Earle Bourne y Compañía; 3.503 tubos de hierro, Tubos Forjados; 2.240 Central Internacional; 1.065 idem, Rifé y Sánchez; 725 clavazón, F. L. Dubus; 340 sacos, Power y Echeguren; 6.850 hojalata, La Basconia; 10.710 tubería de hierro, Sociedad Aurrerá; 16.817 papel de fumar y empaques, L. Landaluze; 117.000 hierro y acero en barras y vigas, 26.950 hojalata, Altos Hornos de Vizcaya.

Para *Barcelona*: 68.710 hierro en barras y chapas, Fábrica de San Francisco; 6.206 plomo en planchas y tubos, Iturribarria, Ortiz de Zárate y Compañía; 1.120 alambre, F. L. Dubus; 34.396 tubería de hierro, Sociedad Aurrerá; 5.101 idem, Tubos Forjados; 3.300 pipería, Viuda de Vilsaurrúaga; 6.90.649 hierro y acero en barras, vigas, chapas, carriles, eclises, rollos y placas, 15.000 lingotes de hierro, 44.650 hojalata, Altos Hornos de Vizcaya.

Vapor CABO PRIOR. Para *Alcánte*: 3.000 pipería, E. Menchaca; 1.500 idem, F. Azpilicueta; 1.960 idem, Baldor y G. eño; 330 idem, C. Fernández; 6.000 idem, P. Tapia; 3.900 idem Arana y Badosa; 750 idem, M. Bilbao; 12.70 idem, J. Urrutia; 2.550 idem, Viuda de Vidaurrúaga.

Goleta LUISA. Para *Requejada*: 19.000 acero en carriles y eclises, Orenstein y Koppel-Arthur Koppel.

Vapor GARCIA NUM. 3. Para *Pasajes*: 1.133 chapa ondulada, Lazbal Mata y Santos; 100.500 acero en carriles, eclises y placas, Altos Hornos de Vizcaya; 3.700 cubos, 270 palas, La Basconia.

Para *San Sebastián*: 2.946 hierro en barras, Altos Hornos de Vizcaya; 10.000 hierro en lingotes, Fábrica de San Francisco; 63.693 hierro en barras, chapas y vigas, Urizar y Aldecoa.

Vapor ESPAÑA. Para *Gijón*: 1.836, papel de empaques, L. Landaluze; 236 cerveza, E. J. Turner; 4.950 sulfato de sosa, Sociedad General de Industria y Comercio; 8.112 papel para imprimir, La Papelera Española.

Para *Tapia*: 1.000 harina, Ugalde y Compañía.

Para *Navia*: 255 bacalao, Greaves y Arbaiza; 780 vino tinto, Bodegas Bilbainas; 560 clavos, Central Internacional; 7.540 harinilla, Ugalde y Compañía.

Para *Coruña*: 355 hilados, Agencia Central de las Hilaturas.

Para *Marín*: 2.927 jabón, M. Castellanos y Compañía.

Para *Vigo*: 3.320 jabón, M. Castellanos y Compañía; 3.100 sosa, 200 pintura, Romero, Muñuzuri y Compañía.

Balandro SAN PEDRO. Para *Lequeitio*: 100 licores, A. Iturraspe; 15.000 carbón, 1.000 vino, 1.800 patatas, 120 garbanzos, 440 alubias, 400 habas, 375 aceite, 5.000 sal, 120 jabón, 100 abono, 250 bacalao, 280 maíz, O. Egurrola.

Balandro COÑCHA. Para *Bermeo*: 20.000 sal, 5.000 harina, 200 patatas, 100 alubias, 600 salvado, 200 madera, R. de Azqueta.

## Revista Bilbao

Tenemos hecha toda la documentación necesaria para el despacho de buques por la Aduana. Además nos encargamos de servir toda clase de impresos tanto de imprenta como de litografía.

*Perfección y economía*

Imprenta: Ibáñez de Bilbao, 6 — Oficinas: Barroeta Aldamar, 8

HORAS: DE 8 DE LA MAÑANA A 6 DE LA TARDE





IBARRA Y COMPAÑÍA  
ANTES  
COMPAÑÍA VASCO-ANDALUZA  
SERVICIO BISEMANAL  
DE VAPORES DE ESCALA FIJA DE  
BILBAO A MARSELLA

VAPORES	Ts. r.	VAPORES	Ts. r.
Cabo Cullera.....	2248	Cabo Roca .....	1552
Cabo Blanco.....	2163	Cabo Corona.....	1451
Cabo Sacratif.....	2160	Cabo Oropesa.....	1522
Cabo Piata.....	2002	Cabo Toriñana.....	1506
Cabo Carvoeiro.....	1993	Cabo Nao.....	1495
Cabo San Martín.....	1881	Cabo Ortegá.....	1458
Cabo San Vicente.....	1726	Cabo Creux.....	1421
Cabo Higuer.....	1700	Cabo Espartel.....	1249
Cabo Palos.....	1697	Itálica.....	1070
Cabo San Antonio.....	1691	Cabo Silheiro.....	986
Cabo Quejo.....	1691	Cabo Prior.....	986
Cabo Peñas.....	1691	La Cartuja.....	806
Cabo Santa Pola.....	1626	Triana.....	748
Cabo San Sebastián.....	1583		

Línea de Bilbao á Marsella

Salida de Bilbao todos los jueves para los puertos de Santander, Ferrol, Coruña, Villagarcía-Carril, Vigo, Huelva, Bonanza, Cádiz, Algeciras, San Feliú de Guixols, Almería, Cartagena, Tarragona, Palamós Celta y Marsella.

El primero y tercer jueves de cada mes se recibe también carga para los puertos de Marín, Adra, Motril, Aguilas y Garrucha.

El Jueves 21 de Marzo saldrá de este puerto el vapor

CABO P Ñ S

Su capitán, Bordallo.

Admite carga y pasajeros para los puertos citados.

Línea rápida de Bilbao á Barcelona

Salida de Bilbao todos los domingos para los puertos de Santander, Sevilla, Málaga, Alicante, Valencia y Barcelona.

El itinerario de esta línea está hecho de manera que, salvo circunstancias imprevistas, el viaje de nuestro puerto al de Barcelona y viceversa, se haga en 14 días.

El Domingo 24 de Marzo saldrá de este puerto el vapor

CABO SACRATIF

Su capitán, Jáuregui.

Admite carga y pasaje para dichos puertos.

Para tratar de carga ó pasaje dirigirse á los consignatarios Bergé y Compañía—Gran. Vía. 5, principal.

ALMACEN DE MADERAS FINAS,

tales como: Roble de Hungría y de América, Caoba de Cuba y de México, Cedro de Cuba, Nogal Americano y Satén, Teka de Moulmein y de Java, Palosanto, El ano, Amaranto, etc. etc.

Guayaquán, á 0,40 ptas el kilo

Pino del Norte y de América. Gran Fábrica de Entarimados finos (parquets). Especialidad en parquets sobre betún asfalto, muy recomendables para Iglesias, hospitales, casinos, centros de enseñanza, etc. etc.

TOMAS ECHEVERRÍA

ZABALBIDE. — Teléfono 150

Lacalle y Compañía

Fabricantes de Correas, gomas y amianto

BARCELONA

Pídase catálogo al Representante en Vizcaya:

NICOLÁS GAMINDE. — Jardines, 10, 2.º

E. Sáenz y Compañía

Fábrica de Mosáicos Hidráulicos

PIEDRA ARTIFICIAL Y MARMOL COMPRIMIDO

Vista Alegre, 4 y Autonomía, 15. — BILBAO

Teléfono número 522

Compañía Trasatlántica

Servicio directo de Bilbao para Habana y Veracruz

El día 17 de Abril saldrá de este puerto el vapor

ALFONSO XIII. Capitán, L. Sopolana.

para Habana y Veracruz. Combinaciones para el litoral de Cuba, Isla de Santo Domingo, Centro América y Norte y Sur del Pacífico.

El día 31 de Marzo saldrá el vapor

CATALUÑA. Capitán, F. Luzárraga

directamente para Santa Cruz de Tenerife, Montevideo y Buenos Aires.

Para precios y condiciones, dirigirse á los agentes de al Compañía Sres. Bergé y Compañía, Gran Vía, núm. 5 pral.

Grand Hotel Vizcaya

BILBAO

Plaza Nueva y Pueros

Nueva restauración completa. Habitaciones pintadas al esmalte. Teléfonos en todas las habitaciones. Ascensores y calefacción central. Precios en pensión especiales á familias. — — Habitaciones á 6, 8, 10 y 15 pesetas. Bañetes desde 6 pesetas cubierto. Coches é intérprete á las Estaciones. — — — — —

Único Hotel en Bilbao que tiene en planta baja cocinas, sala de recibo, oficinas y un salón para 150 cubiertos. — — — — —

C. Zunzunegui

Maderas: Pino rojo del Norte.—Tea de América

: : : Tablas de Francia.— Roble del país : : :

Fábrica en Desierto-Baracaldo

Escritorio: Gran Vía, 33, 2.º.—Bilbao

Laboratorio del Doctor Arístegui

Jefe del Laboratorio Municipal de Bilbao

ANALISIS | ANALISIS | ANALISIS  
de aguas químicas | de minerales de hierro, zinc y cobre, | de líquidos orgánicos  
: : y bacteriológicos | sangre, orina, leche,

Rapidez en los trabajos

Los encargos se pueden remitir por correo — — — — —  
Colón de Lar. eátegui, núm. 23, 1.º



# Agencia de la Sociedad Anónima Industrial de Ferrocarriles

(Bahnindustrie Actien-Gesellschaft)

Hannover-Herrenhausen (Alemania)

Ibáñez de Bilbao, núm. 11

BILBAO

Apartado en Correos núm. 214

Fábrica de materiales

para

Vías portátiles y fijas

Vagonetas,

Carriles, Cambios de vía,

Placas giratorias, Rodámenes,

Ruedas sueltas

Material de alquiler



## Sanjinés y Compañía

INGENIEROS

Campa de la Salve. - Bilbao

Grandes talleres electro-mecánicos. Maquinaria y material eléctrico. Aparatos de medición

Representantes de la importantísima casa

Bergmann - Electrcitäts - Werke, de Berlín

Acumuladores EDISON

Reparaciones de Automóviles

## BARRENECHEA, CAREAGA y COMPAÑÍA

GRABADORES

✠ ESPAÑA EIBAR GUIPÚZCOA ✠

Establecimientos

# DECAUVILLE

MADRID

Nicolás M.<sup>a</sup> Rivero, 7

BILBAO

Escuza, núm. 2

HUELVA

Agencia

CARTAGENA

Jara, 35

Ferrocarriles portátiles y fijos

Grandes existencias

Grandes existencias

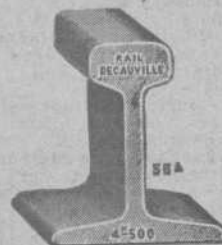
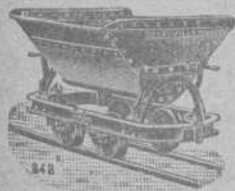

Venta -- Alquiler -- Cambio -- Material de ocasión



## POSTES KYANIZADOS

de la **Selva Negra** para Telégrafos y Teléfonos, Transportes de fuerza eléctrica, Tranvías, etc.  
**Importación en gran escala**

**Firma J. Himmelsbach, Friburg (BADEN)**

Gran Premio, Milán 1906

Gran Premio, Marsella 1908

Diploma de honor, Nancy 1909

Pídanse precios y detalles a la delegación exclusiva para el Norte de España

**R. DE EGUREN, Ingeniero; Apartado 122.-BILBAO**

## Sociedad General

### de Industria y Comercio

Compañía Anónima domiciliada en Bilbao

**Capital: Ptas. 25.000.000**

**Abonos compuestos** y primeras materias para toda clase de cultivos, adecuados a todos los terrenos.

**Productos Químicos**

**LABORATORIOS para el análisis de tierras**

Los pedidos deberán dirigirse a

**MADRID, Villanueva, n.º 11**

ó al domicilio social

Dirección Telegráfica: **GEINCO**

## Fatrás Hermanos

RIBERA 8 Y BARRENCALLE, 28.—BILBAO

— **Completo surtido de materiales de construcción** —

<p>Cal hidráulica de Zumaya          Cemento Portland de Langrejos          Yesos—Azulejos          de Valencia, Barcelona ó ingleses          Baldosas y Mosaicos          Bañeras y Fregaderos          Inodoros, Urinarios y Lavabos          Bombas inglesas para agua          Estufas de todas clases          Plancheros y planchas          inglesas y francesas          Jarrones, Veladores, Sillas          y Bancos de jardín          Columnas y cadenas para panteones          Cruces funerarias</p>	<p>Cocinas económicas y a gas          del país y extranjeras          Chimeneas francesas ó inglesas          Chapas, hornillos          y accesorios para cocinas          Placas de registro          para ascensores y pozos          Ollas, calderos y marmitas de hierro          Luceros y sumideros          Tablas de hierro, plomo, grés,          Cemento y barro          Ladrillos refractarios          y demás efectos          para fundición y construcción          de hornos, ladrillos, baldosas, tubos, etc.</p>
---	---

Área superior de pisos.—En la Estación de San Agustín.

Agentes en Bilbao de **LA CERÁMICA DE LLODÍO**

## Maurice LEDOUX & C.º

Almacenes y Oficinas: Uribitarte, letra C

— BILBAO —

DIRECCIÓN POSTAL || DIRECCIÓN TELEGRÁFICA  
**APARTADO 193 || ESCOTUB.—BILBAO**  
**TELÉFONO 1.219**

**TUBOS DE HIERRO Y DE ACERO**  
 para conducciones de agua, gas, vapor, aire comprimido  
*Tubos especiales para calefacción*  
*Tubos de acero sin soldadura para calderas*  
*Accesorios de hierro forjado y maleable*  
 Canalizaciones de todas clases ejecutadas según dibujos  
**ROBINETERIA INDUSTRIAL PARA VAPOR, AGUA Y GAS**  
**SOLDADURA AUTÓGENA DE LOS METALES**

**EXISTENCIAS CONSIDERABLES EN ALMACÉN**

## Carbón de vapor

de superior calidad

**MARCA Bentinck**

Se ruega a los importadores pidan este carbón a sus *corresponsales de Newcastle*. Con cribas mecánicas á percusión modernas y limpia esmerada á mano se obtiene, al embarque sobre vagones, un carbón fuerte de primera, libre de polvo é impurezas.  
 Producción diaria, mil toneladas.

## Interesante

Llamamos la atención de los propietarios, arquitectos, contratistas, pintores-decoradores y demás personas interesadas en el buen aspecto y conservación de fachadas é interiores de edificios que para la mejor defensa de sus intereses se recomiendan los productos de nuestra **Fábrica de colores, pinturas, barnices, etc.**, la más importante de España en su género, y se convencerán de que **no es necesario acudir al extranjero** para encontrar pinturas de primera calidad con las que puede garantizarse tan buen resultado como con las mejores marcas inglesas y francesas siendo nuestros precios mucho más económicos, empleándose en su esmerada elaboración los mejores productos y los procedimientos industriales más adelantados.

Especialidad en pinturas para buques, colores en polvo y pasta, pintura preparada al aceite y esmalte, barnices de todas clases, masilla para vidrieros, etc.

PÍDANSE MUESTRAS Y PRECIOS A

**Romero, Muñuzuri y C.º**

**Fábrica de pinturas. Deusto (Bilbao).—Tel. 618**

Despacho y Oficinas: Bilbao, Plaza de Albia 2.—Tel. 1.378



Fábrica de Cierres metálicos y de Ballesta  
y Persianas de Hierro y Madera enrollables

(CON PATENTE DE INVENCION)

de

Hijos de J. A. de Muguruza

Madrid



Bilbao

TALLERES DE CERRAJERÍA Y CONSTRUCCIONES METALICAS

Pídanse catálogos



Concha (Ensanche).—Bilbao

Josè Ormazabal y C.<sup>a</sup>

Compra-venta de hierros, metales viejos y goma.

Buques naufragados y retirados de servicio.

Acero fundido para herramientas.

Maquinaria usada.

Autonomía, 17.—BILBAO

Teléfono 101

BÁSCULAS

de gran precisión

Fabricante: S. Cebrián

García Salazar, 6.—BILBAO

CONSÚLTENSE PRECIOS

“L'UNIÓN”

Compañía francesa de seguros contra incendios

Fundada en 1828

IMPORTANCIA DE LA COMPAÑIA

Capitales asegurados . . . . .	Francos 26.498.598,600	Reservas según Balance de 1910. . . . .	»	20.855.000
Primas cobradas en el año 1910. . . . .	» 31.338,121	Primas á recibir . . . . .	»	116.331,310

SINIESTROS PAGADOS DESDE EL ORIGEN DE LA COMPAÑIA 392 MILLONES DE FRANCOS

SUBDIRECTOR PARA VIZCAYA Y ÁLAVA | RAMIRO DE ORBEGOZO | BUENOS AIRES, NÚM. 14, 1.º—BILBAO

Autorizado por la Comisaría General de Seguros en 22 de Junio de 1911

FÁBRICA DE BÁSCULAS, ROMANAS Y BALANZAS

Viuda é Hijos de José Rosal

Especialidad en la Construcción de Puentes-Básculas para vía continua

LA CASA DE MÁS EXPORTACIÓN

Calle de Iparraguirre.

Teléfono 1.248.—BILBAO.

Consúltense precios y condiciones





FABRICA DE BISUTERIA ESPAÑOLA

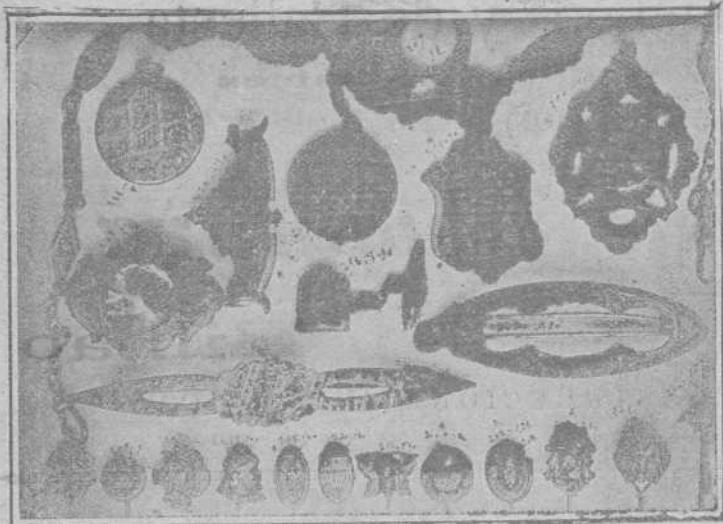

INCRUSTACIONES Y DAMASQUINADOS . . . . .  
 \* \* EN RELIEVES DE ORO Y PLATA \* \*  
 . . . . . SOBRE HIERRO Y ACERO FINO

**M. EREÑA E HIJOS**

Pulseras, Marcos para Retratos, Petacas, Fosforeras, Puños para Bastones, Relojes, Cadenas, Hebillas, Imperdibles, &  
 — — — (Especialidad en Estilo Árabe) — — —

España :: EIBAR :: Guipúzcoa

“FLAGG”

ACCESORIOS DE HIERRO MALEABLE PARA  
 == GAS, VAPOR, AIRE Y TUBOS ==  
 DE PETROLEO Y CAÑERIAS DE AGUA ==

FABRICADOS POR



**Stanley G. Flagg & Co.**

Establecidos en el año 1856

Oficina principal:

Philadelphia, Pa.,

E. U. de A.

Fábricas:

Pennsylvania, - Philadelphia

Pottstown, E. U. de A.

Representante en España

**Luis García Cazaña**

Libertad, núm. 1

BILBAO

A los Mineros, Propietarios, Arquitectos, Ingenieros y Contratistas

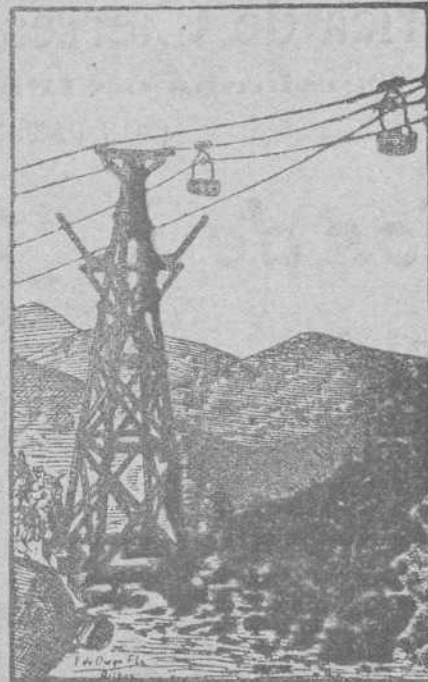

Cables y alambres de cobre desnudo y cubierto con toda clase de aislamiento.

**Cables**

metálicos de todas clases y formas para puentes inclinados, tranvías aéreos, puentes, pozos, etcétera, de la importante casa Felten & Guillaume Carlswerk.

Pidanse precios y detalles a sus representantes Hijos de Terán — BILBAO.

**Ruberoid**

es el tejado más barato, de fácil colocación, de menor peso y mayor duración. Completo impermeabilidad de azoteas, terrazas, muros, etc. Se emplea en toda clase de edificios. Certificados de sus buenos resultados así como catálogos, muestras y precios se facilitarán gratis dirigiéndose a los represen-

tes exclusivos en el Norte de España:

**Hijos de Terán.—BILBAO**

Gran Vía, núm. 16

Teléfono núm. 422

**PHOENIX**

Assurance Company Limited  
**LONDRES**

FUSIONADA CON LA COMPAÑIA

Pelican y British Empire Life Office

COMPAÑIA INGLESA DE SEGUROS CONTRA INCENDIOS

ESTABLECIDA EN 1872

Legalmente autorizada para trabajar en España con arreglo a las disposiciones del Código de Comercio vigente y de la ley de 14 de Mayo de 1908

Depósito constituido con arreglo a la ley para garantizar sus operaciones en España

Director Apoderado de la Sucursal Española:

**PROSPER C. LAMOTHE**

Castelar, 5, MÁLAGA

Subdirector en Vizcaya:

**CESARRO DE ARTAZA**

Rodríguez Vías, 9, 1.ª deha. BILBAO

**Gran Fábrica de Tubería de Grés**

Para saneamientos, conducción de aguas, etc., etc.

La mejor que se fabrica en España. Premada con gran Diploma de Honor y Medalla de Oro en la última Exposición Internacional de Madrid

CAL HIDRÁULICA DE NUESTRAS FÁBRICAS DE ZUMAYA

Yesos, azulejos, tablas de Francia, listones para cielos rasos y demás materiales de construcción. Especialidad en Bañeras, Lababos, Inodoros.—Se hacen grandes descuentos, según la importancia del pedido.

**Vluda é Hijos de Luis Castillo** — Uribitarte 1.—BILBAO





## ALTOS HORNOS DE VIZCAYA BILBAO

Sociedad anónima. — Capital Social: 32.750.000 Ptas.

Fabricas de hierro, acero y hojalata en Baracaldo y Sestao

Lingote al cok de calidad superior al Bessemer y Martin-Siemens

*Hierros pudelados y homogéneos en todas las formas comerciales.*

ACEROS BESSEMER, SIEMENS-MARTIN Y TROPENAS

en las dimensiones usuales para el comercio y construcciones.

Fabricación especial de hojalata.—Cubos y baños galvanizados.—Latería para fábricas de conservas.—Envases de hojalata para diversas aplicaciones.—Impresión sobre hojalata en todos colores.

Dirigir toda la correspondencia a ALTOS HORNOS DE VIZCAYA.—BILBAO

### Carriles Vignole

PESADOS Y LIGEROS, PARA FERROCARRILES, MINAS Y OTRAS INDUSTRIAS

Carriles Phoenix ó broca para tranvías eléctricos.—Viguería para toda clase de construcciones.—Chapas gruesas y finas.—Construcciones de vigas armadas para puentes y edificios.—Fundición de columnas, calderas para desplantación y otros usos y grandes piezas hasta de 20 toneladas

## TALLERES DE ZORROZA

OFICINAS: ZORROZA, BILBAO.—TELEGRAMAS: ZORROZA, BILBAO

CONSTRUCCIONES DE PUENTES, calderas de vapor, suelos de hierro, columnas y armaduras para edificios.

MÁQUINAS DE VAPOR, turbinas, tornos, máquinas para hacer remaches, taladros de pared, bombas de varios sistemas, transmisiones de movimiento.

MATERIAL PARA LA EXPLOTACIÓN DE MINAS, tambores y frenos para planos inclinados, templadores para idem, vagonetas y volquetes para transportes de mineral.

HORNOS DE CALCINAR

Instalaciones completas de LAVADEROS DE CARBÓN

GRÚAS DE CORREDERA para talleres, con movimiento á mano y por transmisión por cable, grúas para muelles, montacargas con freno automático.

COLUMNAS DE FUNDICIÓN sencillas y de adorno.

MATERIAL FIJO PARA FERROCARRILES, cambios de vía, placas giratorias, semáforos, tanques, etc.

LLAVES de paso de todas dimensiones para conducciones de agua á vapor.

*Informes y presupuestos francos á quien los pida*

## VICENTE CORREAS

CORREDOR MARÍTIMO

Sworn Ship Broker

Despacho de buques BILBAO

### Interesante á la Industria

Desincrustante Marco Olmos

CON REAL PRIVILEGIO DE INVENCION.—FUERZA DE VAPOR  
A los Sres. Armadores, Industriales, Maquinistas y Compañías de ferrocarriles se les recomienda el ya acreditado

DESINCRUSTANTE MARCO OLMOS

que tan maravillosos resultados obtiene, pues á la par que quita las antiguas incrustaciones, evita la formación de las mismas en toda clase de calderas sin atacar en lo más mínimo á ninguna clase de metal.—Depositarios y representantes únicos en Bilbao

AMANN Y GANA —AYALA

TALLER ELECTROTÉCNICO  
= Conde de Romanones, 3 y 5. — MADRID =

SE ARREGLAN: Aparatos eléctricos de calefacción. Ventiladores eléctricos.—Cuadros de distribución. Bombas eléctricas para elevación de aguas.—Motores eléctricos de corriente continua y alterna, y en general toda clase de aparatos electro-mecánicos.

BAJO LA DIRECCION DE UN INGENIERO ESPECIALISTA

CABLES de todas clases

VÍAS AÉREAS

de todos sistemas

Transbordadores = Planos inclinados

**Sdad. Franco-Española**

de Trefilería, Cablería y Tranvías Aéreos

Apartado 67 - BILBAO - Teléfono n.º 3.122



# Sociedad Anónima TALLERES DE DEUSTO

FABRICACION DE ACEROS Y HIERROS MOLDEADOS  
sistemas **SIEMENS y ROBERT**

Piezas de Forja, etc., etc.

APARTADO NÚMERO 41 "Talleres de Deusto"-Bilbao  
DIRECCIÓN TELEGRÁFICA:

## APLICACIONES

**Para la Agricultura.**—Respas, Rastrillos, Azadas, Azadones, Piezas de Arados, Rejas, Vertederas, etc., etc.—**Para Minas y Ferrocarriles.**—Ruedas, Ejes-montados, Cruzamientos, Cambios de vía, toda clase de piezas para Vagones, etc.—**Para Constructores.**—Cilindros de prensas hidráulicas, Acumuladores, Bombas, Engranajes, Cilindros de laminación etc.—**Para Maquina.**—Rodas, Codastes, Hélices-ejes, Ancias, Barbotones, Estopores, etc.—**Para Tranvías.**—Cambios de vía, Corazones, Ejes, Trucks de todos sistemas, etc.—**Para Industrias Eléctricas.**—Inductores, Piezas polares, Núcleos de imanes, etc.

ESPECIALIDAD EN RUEDAS Y EJES MONTADOS

Toda clase de piezas sobre modelo ó planos

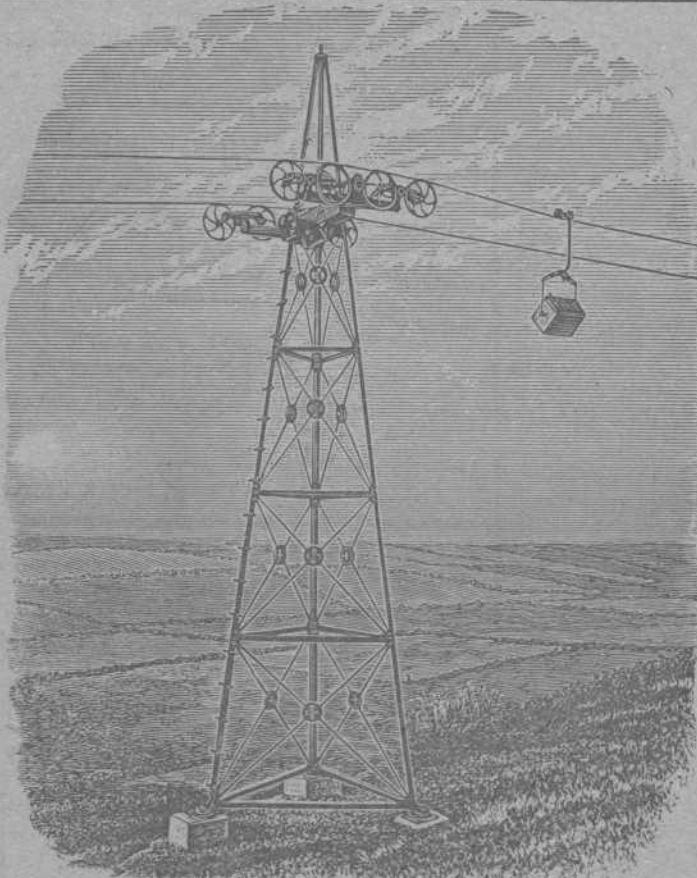

## VIAS AÉREAS SISTEMA ROE

El único sistema con un solo cable que da todas las garantías de su buen funcionamiento, con las ventajas de ser el más moderno, más sencillo y más económico en su montaje y funcionamiento.

Domina cualquier pendiente y los pandos más extensos con completa seguridad, adaptándose al transporte de cualquier material.

Transporta desde 20 á 20.000  
ó más toneladas diarias

Numerosas instalaciones en España y demás países del Mundo

Para presupuestos y folletos ilustrados dirigirse á

Los únicos fabricantes

**Ropeways, Limited**

Casa principal  
2 & 3 Eldon Street  
LONDRES

Sucursal en España: Calle Particular de Allende, Chalet, núm. 7—Bilbao  
Telegramas: ROPEWAYS, London. Teléfono 12.780. Central.—ROPEWAYS, Bilbao. Teléfono 911

Establecimientos  
EN BILBAO  
Plaza Circular, 1  
Ribera, 5



Máquinas Singer y Wheeler & Wilson para coser  
Exclusivas de la Compañía Singer de máquinas para coser  
TODOS LOS MODELOS A PESETAS 2,50 SEMANALES

Pídase el catálogo ilustrado que se da gratis  
MAQUINAS PARA TODA INDUSTRIA EN QUE SE EMPLEE LA  
COSTURA.—Se ruega al público visite nuestros estableci-  
mientos para examinar los bordados de todos estilos;  
encajes, realce, matices, punto vainica, etc., ejecutados  
con la máquina DOMÉSTICA BOBINA CENTRAL, la misma que  
se emplea universalmente para las familias en las labores  
de ropa blanca, prendas de vestir y otras similares.

Establecimientos en todas las principales poblaciones  
de España



Establecimientos  
EN BILBAO  
Plaza Circular, 1  
Ribera, 5