

Revista Bilbao

MERCANTIL, MINERA, INDUSTRIAL Y MARÍTIMA
Fundada en 1894

Año XVII

Bilbao 17 de Junio de 1911

Núm. 842

Orenstein y Koppel-Arthur Koppel, S. A.

MADRID-BILBAO-GIJÓN-BARCELONA-SEVILLA

Material de transporte
para
Ferrocarriles, Tranvías,
Minas, Contratistas,
Fábricas é Industrias

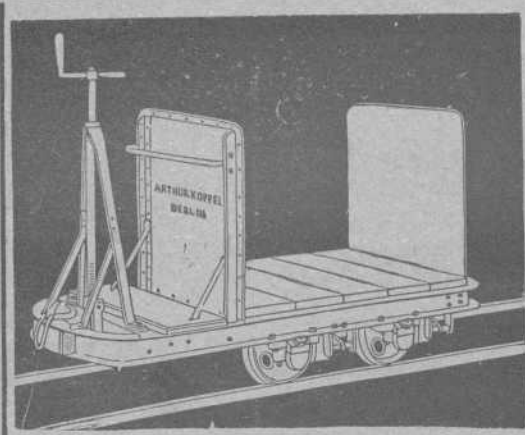

Especialidad en:

Locomotoras, Vagones,
Vías fijas y portátiles,
Vagonetas, Cambios de vía,
Placas giratorias, etc., etc.

Grandes Existencias en: **Bilbao**
CALLE ARBIETO, 1

Depósitos también en:
Gijón, Barcelona, Cartagena

DECAUVILLE

FERROCARRILES PORTATILES Y FIJOS (véase anuncio página 1)

MARIANO DE CORRAL

Talleres de Construcciones Metálicas

Construcción de material móvil y fijo para ferrocarriles y minas.—Puentes
y armaduras para cubiertas.—Piezas forjadas y estampadas.—Fundición de hierro, acero y otros metales

Compañías de ferrocarriles que tienen en sus líneas materiales contruidos por esta casa

Bilbao á Portugalete.—Norte y Madrid á Zaragoza y Alicante.—Vagones cubas de las «Bodegas Bilbaínas».—Bilbao á Durango y San Sebastián.—Luchana á Munguía.—Bilbao á Lezama.—La Robla á Valmaseda y Luchana.—Bilbao á Santander.—Castejón á Soria.—Villadodríd á Rivadeo.—Bilbao á las Arenas y Plencia.—El Astillero á Ontaneda.—Cantábrico de Santander y otros muchos ferrocarriles mineros y fábricas, como las de Castro-Alén, Mutiloa, Hulleras de Sabero, Minas de Heras y de Nueva Montaña de Santander, La Basconia y Altos Hornos de San Francisco.—Tranvías de San Sebastián á Rentería y de Bilbao á Durango y Arratia.—Tranvía de Linares.—Ferrocarril de Teberga á Trubia.—Andoain á Plazaola.—Aznalcollar á Sevilla.—Cala á Sevilla, etc., etc.

Pidanse informes de esta Casa á los señores Ingenieros de las Compañías ferroviarias antes de decidir sobre los pedidos de materiales.

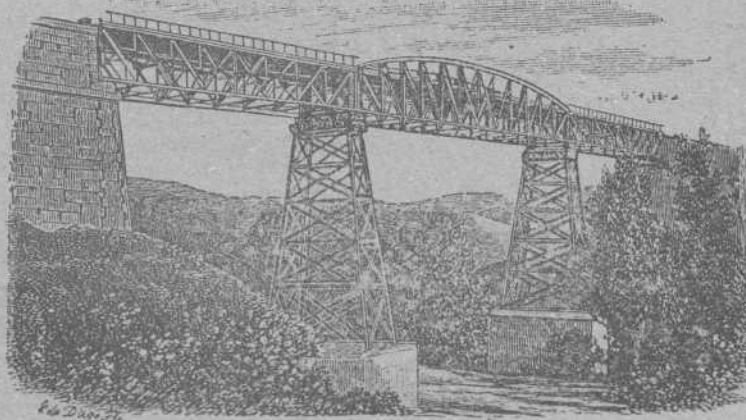

DIRECCIÓN TELEGRÁFICA: CORRAL, BILBAO

**Construcciones
Mecánicas y Eléctricas**
Sociedad Anónima

BARCELONA RAMBLA DE SANTA MONICA, 6

MADRID

GALDO, 3

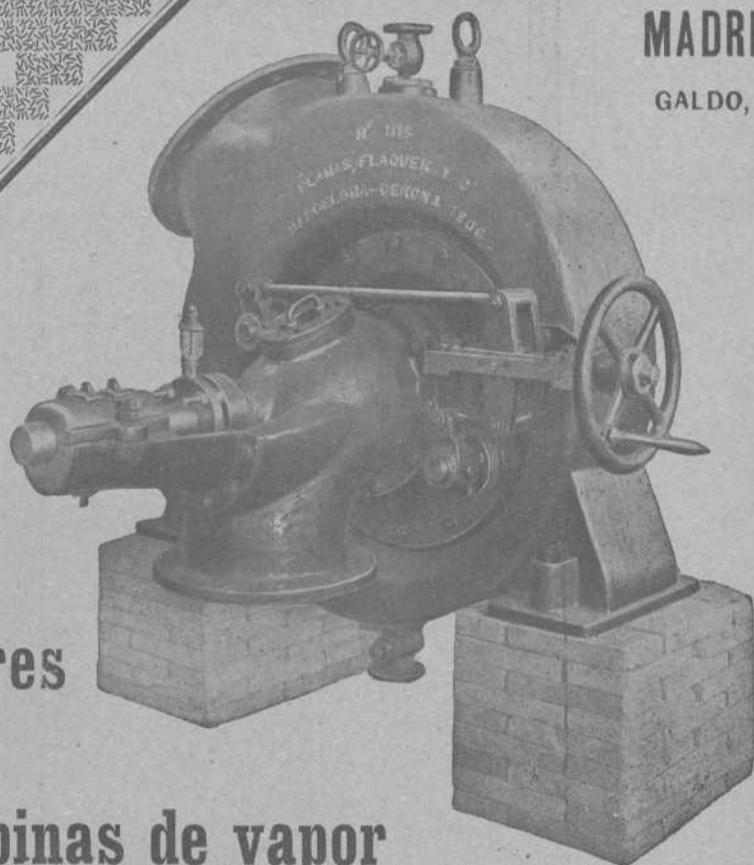

**Turbinas
Dinamos-Motores
Transformadores
Bombas - Gruas - Turbinas de vapor**

Carlos Hoppe y Compañía

CORREDORES MARÍTIMOS Y JURADOS

CONSIGNATARIOS DE BUQUES

Fletadores—Comisiones—Consignaciones—Representantes de la Dampfschiffahrts **Neptun** con servicio regular de vapores entre *Amberes, Rotterdam* y el *Norte de España* y viceversa, admitiendo carga directamente para dichos puertos, y con transbordo para los principales del mundo.—Línea regular de vapores entre Nueva York y Bilbao.—Agentes Generales de las Compañías de Seguros Marítimos, Fluviales y Terrestres.

La Mannheim y La Nord Deutsche
y de la Compañía de Seguros contra incendios y sobre la vida

“The Liverpool & London & Globe”

COMISARIOS DE AVERÍAS

Casas en Santander, San Sebastián y Pasajes.—En Bilbao, Alameda Mazarredo, 1, T. 111

Laboratorio Químico

A. AMOUROUX
Ingeniero Químico

de
y

L. FONTAINE
Ingeniero Agrónomo

Especialidad de análisis minerales y metalúrgicos

HUELVA

CALLE DE SEVILLA 22
Y 22 DUPLICADO

Abonos, Aguas, etc.

Arbitrages

Contratos á precios reducidos

BILBAO

27, CALLE COLÓN DE LARREÁTEGUI, 27

Junta de Obras del Puerto de Bilbao

En el sorteo celebrado en el día de hoy de las obligaciones que se hallan en circulación de los empréstitos 4.º y 5.º, han resultado amortizadas las que á continuación se expresan.

Del 4.º empréstito (160 obligaciones).

Números: 191 á 200—351 á 360—611 á 620—961 á 970—2.931 á 2.940—4.221 á 4.230—5.041 á 5.050—5.981 á 5.990—6.201 á 6.210—6.691 á 6.700—7.761 á 7.770—8.961 á 8.970—9.241 á 9.250—9.331 á 9.340—9.451 á 9.460 y 9.751 á 9.760.

Del 5.º empréstito (107 obligaciones).

Números: 481 á 490—1.481 á 1.490—2.071 á 2.080—2.541 á 2.550—3.371 á 3.380—4.341 á 4.350—4.561 á 4.570—4.681 á 4.690—5.041 á 5.050—5.091 á 5.100 y 4.142—4.143—4.144—4.146—4.147—4.148 y 4.149.

El pago de las mencionados obligaciones y del cupón de 1.º de Julio próximo, se hará en el Banco de Bilbao, desde el 1.º del citado mes, con deducción de los impuestos correspondientes.

Bilbao, 16 de Junio de 1911.—El *Vicepresidente*, EDUARDO DE BARANDIARÁN.

Unión Española de Explosivos

Hemos recibido la Memoria del ejercicio de 1910, y nada vemos en ella que nos sirva de indicio para justificar ó explicar la baja de las acciones de Explosivos, por la que se nos pregunta con natural insistencia; hemos de insistir, por tanto, en la explicación que ya tenemos dada, por no ver ni conocer otra, salvo que se quiera apoyar en la baja sufrida por las acciones de Industria y Comercio, de las que tiene la principal parte la Sociedad de Explosivos.

Y dicho esto, diremos que la Memoria, tan concisa como de costumbre, se limita á manifestar que en nada se ha alterado la normalidad de la marcha general de los asuntos sociales, y que tanto en la industria de explosivos como en la de abonos y productos químicos los resultados obtenidos en 1910 son análogos á los de 1909, lo cual puede apreciarse en el extracto de la cuenta de pérdidas y ganancias que dicho documento publica:

	1910	1909
Beneficios totales.	5.267.261'70	5.226.843'97
Gastos é impuestos.	257.446'04	498.012'42
Beneficios líquidos.	4.739.815'66	4.728.831'55
Remanente anterior.	134.988'56	117.598'56
TOTAL.	4.874.804'22	4.846.430'11

* Tampoco ofrece ninguna novedad la aplicación de beneficios respecto á 1909, según puede verse á continuación:

	1910	1909
Fondo de previsión.	500.000	500.000
Dividendo.	4.000.000	4.000.000
Consejo.	211.990,78	211.441,55
Remanente.	162.813,44	134.988,56
TOTAL.	4.874.804'22	4.846.430'11

Igual que en años anteriores es el dividendo; éste es de 16 pesetas, libres de impuesto, por acción, el 16 por 100; y como se habían repartido ocho pesetas, á cuenta, el saldo á percibir desde el día 15 de Junio es de otras ocho pesetas; y consignando que con la aportación por los beneficios de 1910, el fondo de previsión se eleva á 2.500.000 pesetas, ó sea el 10 por 100 del capital social de 25.000.000, queda consignado cuanto puede decirse sobre la aplicación de beneficios.

Por el aumento del número de almacenes para facilitar el

consumo aparece con aumento en el balance de 1910 el capítulo de mercancías, así como los de deudores y acreedores, todo lo que es fácil apreciar en la comparación del balance en fin de los dos últimos ejercicios:

	1910	1909
ACTIVO		
Acciones y privilegios	24.862.716'40	24.862.716'40
Depósitos varios.	464.516'45	464.792'30
Inmovilizaciones.	1	1
Mercancías.	5.195.650'70	4.760.185'14
Caja, banqueros y efectos.	428.803'01	570.621'33
Inmovilizaciones del arriendo.	3.741.615'44	3.652.372'26
Varios deudores.	8.286.966'62	6.236.968'78
Dividendo á cuenta.	2.000.000	2.000.000
Depósito de valores.	17.166.954'25	17.631.804'25
TOTAL.	62.147.323'87	60.179.561'55
PASIVO		
Capital.	25.000.000	25.000.000
Cupones á pagar.	72.526	175.696
Varios acreedores.	9.376.272'34	7.461.817,19
Inmovilizaciones del arriendo amortizadas y por amortizar.	3.657.037'06	3.563.814
Cuenta de previsión.	2.500.000	2.000.000
Valores en depósito.	17.166.954'25	17.631.804'25
Pérdidas y ganancias.	4.374.804'22	4.346.430'11
TOTAL.	62.147.323'87	60.179.561'55

En el año actual ha adquirido la Unión Española de Explosivos la mayoría de las acciones de la Société Franco-Espagnole d'Explosifs et de Produits Chimiques, con la que le ligaba un contrato de suministro de dinamitas, pasando así á ser un filial más de la Española de Explosivos.

Por consecuencia de esta fusión, se ha nombrado Consejero al Sr. D. E. J. Barber, que era Presidente de aquella Sociedad; la Junta reeligió por seis años á los Consejeros Sres. D. Salomón Halfon y D. Juan L. de Ibarria.

Prueba elocuente de la satisfactoria situación de la Unión Española de Explosivos y de la excelente marcha del negocio son las cifras que acabamos de copiar y ellas nos ahorran las muchas y laudables consideraciones que tan respetable empresa nos sugiere.

Marinos noruegos en Bilbao

El miércoles llegó á este puerto el buque escuela noruego, *Frithjof*.

El jueves asistieron á la corrida de toros; estuvieron en el Club Marítimo del Abra, siendo obsequiados con un espléndido *lunch*, tomando después parte en el baile que la buena sociedad Bilbaína celebra todos los domingos y días festivos.

También fueron espléndidamente obsequiados por la noche con un banquete todos los marinos noruegos, por el cónsul de su nación, en el chalet que posee en Iturrigarrri.

En él reinó gran cordialidad y alegría exteriorizando su gratitud á Bilbao.

El viernes, se dedicaron por la mañana, á recorrer y visitar diversos centros fabriles de las orillas del Nervión, y por la tarde fueron obsequiados con una comida que en su honor celebró el Real Sporting Club.

Algunos alumnos estuvieron en el partido del Frontón Euskalduna, al que habían sido invitados.

Hoy ha tenido lugar la excursión al histórico castillo de Butrón con que les ha obsequiado el cónsul noruego, Sr. J. K. Sómme quien ha estado infatigable en procurar obsequios á sus compatriotas, que, según hemos podido apreciar, salen de Bilbao complacidos.

Lleven feliz viaje los simpáticos marinos.

Los ferrocarriles Vascongados.

Las impresiones optimistas que reflejábamos a última hora la semana pasada, se han desvanecido.

De nada han servido los conciliadores propósitos de la Compañía de los ferrocarriles Vascongados con respecto á los empleados despedidos.

Seducidos por la palabrería de quienes de todo sacan pretexto para sembrar zozobras y trastornos, unos cuantos obreros, una escasa minoría, han abandonado sus puestos sin razón que lo justifique.

Por eso el fracaso de los agitadores ha sido enorme, pues la inmensa mayoría de los empleados de la empresa continúan prestando sus servicios, sin que en éstos se haya notado la menor anomalía.

No sabemos, por tanto, en qué razones se habría fundado el Sr. Gobernador Civil para suspender los trenes especiales dispuestos por la Compañía con motivo de los festejos que se celebraron en Durango.

Se ha demostrado, con números, que el tráfico, durante los días en que la fracasada huelga está planteada, ha sido mayor y tan perfecto como antes, y si la empresa persiste en su ánimo de readmitir á los obreros despedidos, siempre que éstos lo soliciten en debida forma, obedece única y exclusivamente al laudable deseo de aquélla de dar, con su generosidad, una severa lección á los intransigentes.

Se dice que con la llegada del ingeniero jefe, Sr. Faquinetto, se solucionará el conflicto.

Ciertamente, no es culpa de la Compañía si éste no se ha resuelto ya satisfactoriamente.

Sigue el Consejo de Administración de los Ferrocarriles Vascongados estudiando las peticiones de reingreso presentadas por los obreros despedidos.

Ya han sido rehabilitados el jefe de estación de Lasarte, dos agentes del servicio de Tracción y cinco de Movimiento.

La Compañía advierte á los interesados que no hubiesen solicitado el reingreso, que en el término de tres días deberán formular sus peticiones.

Pasado este plazo, ya no serán oídos, y el Consejo de Administración procederá á cubrir las plazas vacantes entre los muchos que las pretenden.

Es cuanto humanamente puede hacer una empresa que, al propio tiempo de mirar por sus intereses, quiere dar una prueba de su benevolencia, con hechos, no con vanos discursos.

Maquinaria extranjera importada en el año último

Las cifras que arrojan las estadísticas de Aduanas sobre la importación de maquinaria en España son halagüeñas y desconsoladoras á la vez; halagüeñas, porque representan un desarrollo industrial de bastante importancia, pues, adquirir en un año por valor de más de 127.000.000 ya significa por sí sólo un progreso industrial nada despreciable, pero el que aún tengamos que ser tributarios del extranjero por tan respetable cantidad en el ramo de maquinaria es altamente desconsolador, pues, poseyendo aquí la primera materia de excelente calidad, es triste que permitamos su exportación para que después nos la traigan elaborada y con un valor centenares de veces superior.

La distribución de estos 127.000.000 de pesetas es como sigue: relojes de todas clases, 6'7 millones; máquinas de escribir, 2; dinamos y electromotores, 11'7; cables para electricidad y telegrafía, 2'8; lámparas eléctricas, 2'3; maquinaria agrícola, 4'5 máquinas de vapor y sus piezas, 8'3; grúas y bombas, 2'5; locomotoras y tenders, 5'4; máquinas de coser, 4'2; máquinas y herramientas, 24'1; armaduras de hierro y acero para carruajes, 2'5; carruajes y automóviles, 5'3; vagones y vagonetas, 2'6; buques de todas clases y diques flotantes, 27'3 y otras partidas menos importantes 1'47 millones de pesetas.

Información consular

RUSSIA

Comercio exterior.—El movimiento general de comercio ruso por la frontera europea y la orilla caucásica del Mar Negro, comprendiendo también el comercio con la Finlandia, se ha elevado en 1910 á 2.336,8 millones de rublos de los cuales 1.383,7 se refieren á la exportación y 953,1 millones á la importación.

Teniendo en cuenta que las cifras medias de la exportación é importación rusas, en el último quinquenio, ascendieron solamente á 1.063,5 y 686,3 millones respectivamente, se hace palpable el considerable aumento del comercio exterior ruso en el finado año 1910.

La exportación de materias alimenticias en 1910 excede á la media de 1905-1909, en 38 por 100; la de materias brutas y medio obradas, en 18,9 por 100; y la de animales, en 26,8 por 100. En cambio ha disminuído la exportación de objetos fabricados, en 11,8 por 100.

En el grupo materias brutas ha aumentado la importación de los abonos, cueros, pieles, simientes, hulla, caucho, metales, productos químicos y materias fibrosas; y ha disminuído la de maderas de construcción y de hierro.

En el grupo objetos fabricados ha aumentado, sobre todo, la importación de máquinas y aparatos cuyo valor ha pasado de 95,3 millones de rublos á 113,4, lo cual representa un aumento de 19 por 100.

Banco Guipuzcoano

SU SITUACIÓN EN 31 DE MAYO DE 1911

ACTIVO	Pesetas
Caja y Banco de España.	1.346.177,57
Corresponsales deudores.	2.100.090,21
Bienes inmuebles.	1.735.549,53
Mobiliario.	10,00
Cartera.	7.762.452,55
Préstamos sobre valores.	741.399,95
Cuentas corrientes de crédito y diversas.	6.466.598,33
Cupones y amortizaciones al cobro.	121.612,60
Gastos generales y sueldos.	76.849,61
Diversas cuentas.	1.752.206,10
Accionistas.	2.000.000,00
TOTAL.	24.102.946,45

Nominales

Vres. en poder de Corresponsales 13.766.790,75	
Efectos en depósito.	120.344.774,15
TOTAL.	134.111.564,90
TOTAL.	158.214.511,35

PASIVO

Capital 10.000 Acciones de pesetas 500.	5.000.000,00
Fondo de reserva (estatuario).	300.000,00
Segundo fondo de reserva (voluntario).	1.000.000,00
Reserva para inmuebles.	36.000,00
Cuentas corrientes.	10.560.047,40
Consignaciones voluntarias en efectivo.	56.971,60
Imposiciones y Bonos á vencimiento fijo.	2.569.992,95
Corresponsales acreedores.	1.944.931,61
Efectos á pagar.	332.464,17
Cupones, amortizaciones y dividendos á pagar.	215.643,61
Acreedores por cup. y amortizaciones al cobro.	»
Diversas cuentas.	1.681.149,36
Beneficios (remanente)	405.745,75
TOTAL.	24.102.946,45

Nominales

Depositantes de vals. en garantía 16.279.307,00	
Idem ídem en custodia.	103.836.967,15
Acreedores por depósitos necesarios 228.500,00	
Id. valores en poder corresponsals 13.766.790,75	134.111.564,90
TOTAL.	158.214.511,35

Agencia de la Sociedad Anónima Industrial de Ferrocarriles

(Bahnindustrie Actien-Gesellschaft)

Hannover-Herrenhausen (Alemania)

5, Calle San Vicente, 5

BILBAO

Apartado en Correos núm. 214

Fábrica de materiales

para

Vías portátiles y fijas

Vagonetas,

Carriles, Cambios de vía,

Placas giratorias, Rodámenes,

Ruedas sueltas

Material de alquiler



POSTES Y TRAVIESAS INYECTADAS CON CREOSOTA POR EL PROCEDIMIENTO RÜPING

Postes para transportes de energía eléctrica, teléfonos y telégrafos.

Traviesas para ferrocarriles y tranvías,

ENVASES DE CHAPA NEGRA, GALVANIZADOS Y ESTAÑADOS

fabricados sin remaches, los más empleados para el transporte de Alcohol, aceite, leche, etc.

Barriles para PASTEURIZACION DE LECHE Y CERVEZA

MATERIALES REFRACTARIOS DE TODAS CLASES

Dirigirse á : **DUBOIS Y C.^a**

Rodríguez Arias, 1 — Apartado n.º 187

BILBAO

Establecimientos

DECAUVILLE

MADRID

BILBAO

HUELVA

GIJÓN

BARCELONA

Monte Esquinza, 18

Marqués del Puerto, 2

Agencia á cargo de D. Luis Romero

Plaza del Carmen

Diputación, 369

Ferrocarriles portátiles y fijos



Grandes existencias



Grandes existencias



Venta -- Alquiler -- Cambio -- Material de ocasión

Agradeceremos á nuestros lectores que al dirigirse á los anunciantes citen la REVISTA BILBAO, Mercantil, Minera, Industrial y Marítima



A. E. G.-Thomson Houston Ibérica

como sucesores de la casa

Juan Wenzel y Compañía

Ruegan á su distinguida clientela se digne honrar con sus pedidos, hechos anteriormente á estas casas, á la que suscribe.

Asimismo les participamos que en el cumplimiento de los pedidos desplegaremos la mayor actividad.

suos afmos. S. S. Q. B. S. M.,

A. E. G.-Thomson Houston Ibérica

SOCIEDAD ANÓNIMA

REVISTA BILBAO

MERCANTIL, MINERA, INDUSTRIAL Y MARITIMA

Fundada en 1894

PRECIOS DE SUSCRIPCIÓN

Bilbao, un año.....	Ptas. 12,00
Provincias id.....	» 16,00
Extranjero, id.....	Pesos. 24,00
Número suelto.....	Ptas. 0,50
Idem atrasado.....	» 1,00

DIRECTOR PROPIETARIO
LUIS RUY-WAMBA

REDACCIÓN Y ADMINISTRACIÓN: BARROETA ALDAMAR, 8
IMPRESA: IBÁÑEZ DE BILBAO, 6

PRECIOS DE ANUNCIOS

En el texto, línea.....	Ptas. 1,00
En notas sueltas id.....	» 0,50
Comunicados, id.....	» 2,00

SE PUBLICA LOS SÁBADOS

CORRESPONSALES:

London E. C.—Walter Judd, Ltd.
5, Queen Victoria Street

BERLIN.—Mr. Rudolf Mosse
Jerusalemmer Strasse 46/49

PARIS.—John F. Jones y C.^a
31, bis, Faubourg Montmartre

NEW YORK.—Solman Advertising Company
95, Liberty Street

BLEICHERT

LEIPZIG: Representantes: José y Juan de Goyoaga, **BILBAO**, Colón de Larreátegui, 15 y 17.
Miguel Milano, **MADRID**, Núñez de Balboa, 7. Luis G. Ferrán, **BARCELONA**, Furtuny, 7.

Vías aéreas, Grúas, Cubetas-dragas. — Vías suspendidas eléctricas. — Instalaciones para depositar ripios y escorias.
: : : : Instalaciones de transporte de todas clases : : : :

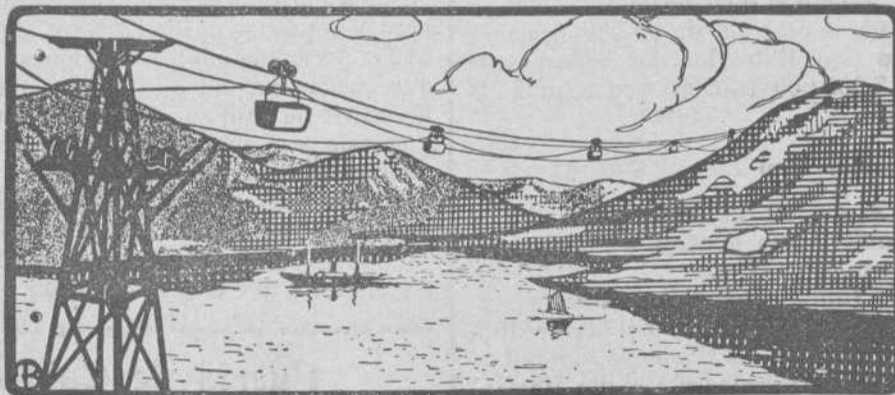

CRÓNICA MERCANTIL É INDUSTRIAL

Banco Franco-Español.

La base de la reorganización de este Banco este, es su fusión con un grupo de financieros mejicanos. En consecuencia de este acuerdo, la razón social no será Banco Franco-Español, sino Banco Franco-Español y Mejicano.

La realización de este acuerdo, se obtiene por los siguientes medios:

Canje de títulos mejicanos, de un valor nominal de

20 625 000 francos, por 40.667 acciones del Franco-Español que éste tenía en cartera, de cuyas acciones 36.000 tendrán carácter de preferencia en los beneficios sociales y en el voto de las Juntas generales.

También se canjean 800 partes de fundador por 800 acciones ordinarias.

Los valores mejicanos que se permutan por las indicadas 40.667 acciones preferentes del Franco Español, son los siguientes:

1.º 9.500 acciones ordinarias de 100 pesos, liberadas de la Compañía del ferrocarril mejicano del Centro.

2.º 2.500 acciones de preferencia, 8 por 100, de 100 pesos, liberadas de la misma Sociedad.

MARCA



REGISTRADA

Sömme & Sundt, Bilbao. Hurtado de Amézaga, 1

Almacén de maquinaria y taller de construcción

Gran surtido
de **Correas**
de **Balata-Atlas**
y de **Cuero**.
Calidad superior

Motores
eléctricos
de
Norsk Elektrisk-
Brown Boveri

Maquinaria
para Fábricas de
Conservas
y para
Molinos harineros

Molinos
trituradores
para minerales
y otras materias
Desintegradores

3.º 45.000 acciones ordinarias de 100 pesos, de la Sociedad del ferrocarril Central Pacífico de Méjico.

4.º 23.000 acciones ordinarias de 100 pesos, de la Sociedad Carbonera Nacional Mejicana, y 25.000 acciones de preferencia de 100 pesos, de la misma Compañía, liberadas en 10 por 100.

El Consejo del Banco tendrá la facultad de cambiar las 48.000 acciones de la Carbonera Nacional Mejicana, por su equivalencia en acciones liberadas de la Compañía del ferrocarril mejicano del Centro y de la del ferrocarril Central Pacífico.

Biarritz-San Sebastián-Tolosa

Esta Sociedad ha celebrado Junta general extraordinaria relacionada con su cambio de razón social, que será ahora *Sociedad anónima de Ferrocarriles y Tranvías eléctricos de los Bajos Pirineos y del país vasco*.

Para llevar á cabo su plan, la Sociedad ha puesto á la venta, con arreglo á la autorización votada por la citada Junta general, 9.000 obligaciones al 5 por 100, cuya realización corre á cargo del Crédit Foncier de Algérie et de Tunisie.

La misma Junta ha votado la creación de 12 000 acciones privilegiadas de 250 francos una. Entre los dos conceptos la Sociedad espera reunir los 7.500.000 francos que requiere la realización de su programa.

Sociedad Española de construcción Naval

En su domicilio social, Alcalá, 69, ha celebrado el día 30 del pasado Mayo su segunda Junta general de accionistas la Sociedad española de construcción Naval.

Estuvieron presentes á la Junta, entre otros accionistas importantes, los Bancos Hispano-Colonial, Español de Crédito, de Castilla, de Barcelona, de Vizcaya, del Comercio, de Bilbao y Crédito de la Unión Minera; las Sociedades Crédito Mercantil, Altos Hornos de Vizcaya, Basconia, Trasatlántica; los señores Virers, Armstrong y Brown, tenedores de la parte de capital del extranjero, y los señores Urquijo y Compañía, Arnús Garí, Noriega, barón de Satrustegui, Ibarra, Aldama y Compañía, conde de St. Claudé, Chávarri, Girona y otros varios.

Presidió la Junta el Sr. Conde de Zubiría, y fueron aprobados por unanimidad la Memoria, balance y cuentas del ejercicio que comprende los años 1909 y 1910, acordándose el reparto de un dividendo de 18 pesetas 75 céntimos, sujeto á la deducción de los impuestos vigentes.

Los accionistas se mostraban satisfechos del estado de adelanto positivo en que se encuentran todas las obras contratadas con el Ministerio de Marina, y que se realizan en los arsenales de El Ferrol y de Cartagena; estado que hace presumir que la Sociedad podrá cumplir holgadamente sus compromisos con el Estado.

Bolsa de algodón de Barcelona

Esta semana ha empezado á funcionar la Bolsa de algodón en la ciudad condal, verificándose las operaciones de contratación en el Casino Mercantil y las de entrega y recepción en los Almacenes generales de Comercio.

Las operaciones podrán ser:

Al contado ó disponible; Fin de mes; Futuros á plazo, fin de Marzo, Julio y Noviembre; con prima y opción á doble.

Las operaciones fin de mes podrán contratarse desde el día 1.º y las transacciones en futuros por un plazo que no exceda de un año

Se verificarán por lotes de 25 balas y sus múltiples y queda señalado el peso de 5.500 kilos en junto por cada lote de 25 balas, concediéndose una franquicia en más ó en menos de 5 por 100, cuyo importe se abonará al tipo del cambio regulador del día de la entrega.

La contratación será en duros y fracciones de 5 céntimos de duro por cada 100 kilos.

La clasificación tipo adoptada para fin de mes y futuros, es algodón norteamericano de clasificación Liverpool «Middling», pero el vendedor puede entregar algodón de cualquier clasificación (exceptuando los algodones *Tinged, Stained* y *Spotted* que quedan excluidos en absoluto) mientras no sea inferior á un cuarto de grado á «Fully Middling» clasificación Liverpool y en este caso, una vez verificada la entrega, se liquidarán las diferencias entre dicha clasificación «Middling» y la que tenga el algodón entregado, con arreglo á las valoraciones para diferencias de clasificación fijadas por la Junta directiva.

Cada lote de 25 balas, propuesto para la entrega, deberá pertenecer á una sola clasificación.

Puerto de Castro-Urdiales

Mineral exportado hasta el 5 de Junio de 1911

(REMITIDO POR LOS SRES. PORTILLO, IBÁÑEZ Y COMPAÑIA)

BUQUES	DESTINO	Toneladas	CARGADORES
SUMA ANTERIOR.		170 429	
Satur	Rotterdam	4 170	Wilhem Wakonig
Aitor	Gijón	1.074	Saturnino Echevarri
Georgia	Glasgow	1.799	Mina Federico
Trafalgar	Briton-Ferry	2.150	Dicido Iron Ore
Dicido	Cardiff	2.400	Dicido Iron Ore
Bogstad	Middlesbro	2.789	Colina R. Palacio
Cairo	Glasgow	2.294	Mina Federico
TOTAL.		187.105	

Construcciones, Instalaciones y Reparaciones Electro-Mecánicas

MAQUINARIA, APARATOS Y MATERIALES ELECTRICOS

INSTALACIONES COMPLETAS PARA MINAS

Oficinas técnicas—Almacenes—Talleres

R. DE EGUREN**INGENIERO****Gran Via, 35
BILBAO**

Ferrocarriles de la Robla

Se ha publicado la Memoria que el Consejo de Administración de la Compañía de los Ferrocarriles de la Robla, presenta á la Junta general que se celebra hoy.

La Compañía va obteniendo progresivamente mayores ingresos por todos conceptos y todo hace esperar que no pasando muchos años quedará perfectamente consolidado el negocio, asegurando al accionista un interés prudente.

Según la Memoria, en 1910 han circulado 10 751 viajeros más que en el año anterior y 10.556 toneladas de mercancías generales y de carbón 10.563 El mayor producto por todos conceptos fué de 54 882,60 pesetas.

Durante el año se han pagado dos dividendos que importaron en junto dos y medio por ciento, quedando un remanente de 301.127,51 pesetas que pasa al nuevo ejercicio.

Dá cuenta la Memoria del convenio realizado con los ferrocarriles de Santander, para que los trenes de la Robla salgan de Bilbao, á cuyo efecto se hizo en Irauregui el enlace de las líneas, lo que costó 44.539,28 pesetas.

También dá cuenta de los trabajos realizados en el ramal á la ría, en el que se han invertido ya 572.601,83 pesetas.

Por último, dá cuenta de haber llegado á un convenio con la Compañía del Norte para evitar competencias.

Junta Sindical del Colegio de Agentes de Cambio y Bolsa

Esta Junta Sindical en sesión del 14 de Junio ha señalado para la liquidación por diferencias de las operaciones á plazo en curso, de valores admitidos á Contratación oficial en Bolsa, los CAMBIOS MEDIOS siguientes:

ACCIONES DE LA S.D.A.D. ARGENTÍFERA	
ALMAGRERA	á 8,75 %
ACCIONES DE LA S.D.A.D. MINAS DE CALA	á 110 »
ID. ID. MINAS DE IRUN Y LESACA	á 54 »
ID. ID. MINERA DE VILLODRID	á 92,25 »
ID. ID. COLLADO DEL LOBO	á 145 »
ID. ID. HULLERAS DE SABERO Y ANEXAS	á 69 »
ID. ID. ANÓNIMA AURRERA	á 134 »
ID. ID. GENERAL AZUCARERA DE ESPAÑA, PREFERENTES	á 42,50 »
ID. ID. GENERAL DE INDUSTRIA Y COMERCIO	á 233 »
ID. DE LA COMP.ª DE LOS FERROCARRILES DE LA ROBLA	á 50 »
ID. CREDITO DE LA UNION MINERA	á 660 »
ID. DEL BANCO DE VIZCAYA	á 384 »

Banco de Cartagena

SU SITUACIÓN EL DÍA 31 DE MAYO DE 1911

ACTIVO	Pesetas
Caja y Banco de España	6 478.225,96
Fondos públicos	2.264.772,71
Descuentos sobre la plaza	7.627.818,44
Efectos á cobrar	6.745.552,74
Cuenta corriente con garantía personal	3.480.055,40
» » » de valores	4.350.417,42
Solares en el Ensanche de Cartagena	20.758,85
Corresponsales	3.740.892,60
Varios	435.848,97
Inmuebles	669.518,94
Mobiliario	127.216,62
Cámara acorazada de Cajas de alquiler	66.042,16
TOTAL	36.607.120,81
<i>Valores nominales</i>	
Depósitos en custodia	23.958.044,12
Idem necesarios	335.500
Idem garantía	5.634.477,53
TOTAL GENERAL	29.928.021,65
PASIVO	
Cuentas corrientes	6.951.869,31
Imposiciones á fecha fija	1.248.937,07
Imponentes de la Caja de Ahorros	14.588.063,87
Efectos á pagar	151.173,31
Corresponsales	1.168.540,37
Varios	208.424,25
Dividendos á pagar	13.865,50
Utilidades líquidas	376.247,13
Fondo de reserva Estatuario	1.000.000,00
2.º Fondo de reserva (voluntario)	300.000,00
Capital	10.000.000,00
TOTAL	36.607.120,81
<i>Valores nominales</i>	
Depositos de efectos en custodia	23.958.044,12
Acreedores por dep. necesarios	335.500
Depósitos de valores en garantía	5.634.477,53
TOTAL GENERAL	29.928.021,65
TOTAL GENERAL 65.935.142,46	

V.º B.º—El Director General, *Joaquín Payá*—El Inter-
ventor, *Rafael Sierra*.

Martin & Pagenstecher

Fábrica de material refractario

Ladrillos refractarios para Hornos Siemens--Martin

Ladrillos de Sílice, de magnesia, etc.

Materiales aluminosos y de grafito

Toberas para Cowpers y Bessemers

Retortas para fábricas de gas

Instalaciones completas de fábrica de gas sistema Martin & Pagenstecher

Pídanse ofertas, catálogos y referencias á nuestro representante:

Urbano Eggenberger

Muelheim a. Rh.

Producción anual: 40.000 toneladas

Bilbao, Ercilla, S. M.

Portugal

Comercio, industria y política

II

Lisboa, Cascaes, Cintra, Porto, Coimbra... y demás poblaciones visitadas por los miembros del IV Congreso Internacional de Turismo, son muy simpáticas.

Las edificaciones, como la estructura de calles y plazas, tienen un matiz de originalidad, que dice bastante en favor de arquitectos é ingenieros portugueses.

Edificadas estas poblaciones sobre montes de muy diversas alturas, en Lisboa, donde se salvan las pendientes por medio de ascensores y funiculares, y en Porto por sus dos gigantescos puentes, asombro de cuantos los ven.

Los paseos, en todo Portugal, abundan, y si parte de su gran belleza es debida á la naturaleza, forzoso es reconocer también que la inteligencia y la mano del hombre, han contribuído dignamente, al mayor embellecimiento.

Los hombres de la monarquía legaron á la floreciente república un país cuajado de encantos, aparte su clima, comparable, tan solo, al de Andalucía.

El turismo está allí muy arraigado; aquellos ferrocarriles proporcionan grandes facilidades para viajar dentro de la península; los extranjeros que más frecuentan Portugal son ingleses y yanques, pues frecuentemente arriban á Lisboa barcos atestados de turistas de estas nacionalidades.

No es Portugal, como algunos suponen, un pueblo que nace, no; es un pueblo que vive y se desarrolla gallarda y magistrosamente por su gran patriotismo.

Esta gran virtud la puede apreciar todo aquél que visite la nación vecina. Ni existió, ni existe, síntoma alguno desagradable de la honda conmoción que admiró el mundo entero, con el cambio de régimen en veinticuatro horas, y escaso derramamiento de sangre.

En la esfera oficial, el Gobierno provisional ha encontrado respetos y simpatías, pues desde el 5 de Octubre que se instauró la república, ha concertado sin dificultades el *modus vivendi* con España, Francia, Italia é Inglaterra, realizando una hábil labor diplomática el ilustre Bernardino Machado, ministro hoy de Negocios Extranjeros, que antes lo había sido de la monarquía, á la que abandonó y combatió por sus inmoralidades, sacrificando en ello su vida, su envidiable posición social y

una brillante historia política, que su gran mentalidad ha logrado, con éxito, avalorar dentro del régimen republicano, por el excelente servicio prestado á la patria.

Portugal siente simpatías hacia España, más que España hacia Portugal, explicándose este fenómeno en el desconocimiento que se tiene de la nación portuguesa, pues nuestros capitalistas y aristócratas han tomado París por punto de cita y hay que seguir la corriente... Los portugueses, en cambio, son aficionados á viajar por España con preferencia.

Y volviendo á los tratados comerciales, consignamos gustosos que el Gobierno de Portugal concede en favor de España y el Brasil la calidad de naciones más favorecidas, y al concertar con otros países, recaba siempre el derecho á conceder iguales ventajas á estas naciones con las que le unen vínculos de proximidad y afinidad, como igualmente exige el respeto á lo convenido.

Portugal, con su república, está en el más exuberante apogeo. Cuenta con la admiración y respeto de los pueblos cultos; solamente le regatean prestigios elementos descontentadizos de España, sin que la campaña emprendida se inspire en otros móviles que los mezuquinos de la pasión política.

¿No es síntoma admirable de potencialidad, que una nación de cinco millones de habitantes, de reducido territorio, pero con extensas y fértiles colonias, disponga de un magnífico arsenal y de un gran parque de artillería, siendo la pólvora de invención portuguesa, del hoy ministro de la Guerra, coronel Barreto, y que lleva su nombre?

Analicemos ahora la situación monetaria. ¿No es presagio de prosperidad que el dinero, los *doscientos reis*, se coticen por encima, no ya de nuestra desacreditada peseta, sino también de los acreditados francos?

Nuestra peseta, como el franco, de rica plata de ley, pierden en la vecina península nada menos que un 12 por 100 aproximadamente, de su valor, no obstante estar acuñada la moneda portuguesa en níquel mediano, y pretender algunos negarle su envidiable estado de progreso.

Estas ligeras impresiones, demostrarán, ó al menos contribuirán á ello, que se pueden esperar grandes cosas de un país tan admirablemente educado y que sabe rendir culto al amor á la patria, por la que sus ciudadanos están dispuestos al sacrificio.

El Gobierno portugués se preocupa en los actuales momentos de la reorganización del cuerpo consular, base positiva para estrechar las relaciones comerciales entre varios países, pues

Gran Premio Exposición Bruselas 19.0

MADRID:
Barquillo, 33

WEISE Y MONSKI

BILBAO:
Gran Vía, 1

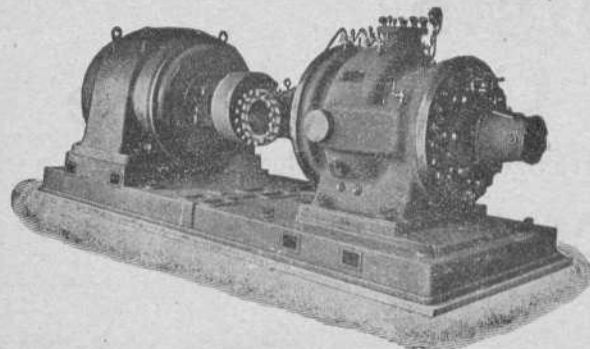

BOMBAS CENTRÍFUGAS
y de pistón para todos usos
BOMBAS de vapor DUPLEX
COMPRESORES de aire

Gran Premio Exposición Bruselas 1910

esos funcionarios con sus informes y estadísticas precipitan y favorecen notablemente el intercambio de productos, abriendo nuevos mercados, empresa fácil entre España y Portugal, y grandemente beneficiosa, por las mutuas ventajas concedidas en el tratado comercial vigente.

En Bilbao se reciben ya, procedentes de Portugal, ricos cafés del Brasil, de muy exquisito gusto y aroma, en competencia con los de Cuba y Puerto Rico.

Bueno es empezar.

L.



El presupuesto en curso

Cuatro meses de 1911

Según los datos publicados por la Intervención general de la Administración del Estado, los ingresos realizados hasta fines de Abril por cuenta del presupuesto de 1911 y de los definitivamente cerrados, ascienden á pesetas 335.454 134.37 de las cuales 297.729.493,64 corresponden á aquél, y á éstos 37.714.640 73.

He aquí el detalle de los ingresos, por secciones, del presupuesto:

Millones de pesetas.

SECCIONES	Presupuesto de 1911	Ejercicios cerrados.	TOTAL
Contribuciones directas . . .	100 60	21.85	122.45
Ídem indirectas.	117.61	12.80	130.41
Monopolios, etc.	64.49	0.92	64.40
Rentas del Estado.	4.98	2.07	7.05
Ventas del Estado.	0.24	0.04	0.28
Recursos del Tesoro.	10 82	0.04	10.86
	297.74	37.71	335 45

Los datos correspondientes al período á que nos referimos, comparados con los del año anterior, presentan las diferencias siguientes:

Aumento: Industrial, Derechos reales, Pagos del Estado, Provincias Vascongadas y Navarra, Aduanas, Azúcar, Consulados, Transportes, Alumbrado, Tabacos, Loterías, Explosivos y Almadén.

Disminución: Inmuebles, Utilidades, Minas; Cédulas, Carruajes de lujo, Alcohol, Consumos, Timbre, Cerillas, Canales, Renta de Cruzada y Redención del servicio militar.

El detalle de los ingresos es el que á continuación se indica.

Millones de pesetas.

	1909	1910	1911
Inmuebles.	47.94	46 87	47.68
Industrial.	12.13	11.98	12.55
Utilidades.	26.90	34.71	34.22
Derechos reales.	78.49	18.02	21.24
Minas.	2.98	3 08	2.12
Cédulas.	0.31	0.29	0.22
Pagos del Estado.	1.16	1.21	1.26
Carruajes de lujo.	0.64	0.05	0.05
Vascongadas y Navarra.	2.19	2.19	2.19
Aduanas.	52.60	54.38	59.92
Azúcar.	11.47	11.47	13.71
Alcohol.	4.78	4.56	4.56
Consulados.	0.34	0.33	0.36
Consumos.	16 85	17 33	16.12
Transportes.	7.03	7.23	7.56
Timbre del Estado.	23.08	24.62	28.61
Gas, electricidad, etc.	3.02	3.02	3.10
Tabacos.	44.67	45.27	50.39
Cerillas.	4.36	3 87	3.40
Loterías.	8.48	7,90	8.14
Explosivos.	1.31	1.34	1.41
Minas Almadén.	1.91	1.09	3.13
Ídem de Linares.	0.20	»	»
Canales.	0.01	0.02	0.01
Renta de Cruzada.	1.89	1.40	1.40
Servicio militar.	1.30	3.45	3.04
Los demás recursos.	10 52	10.42	13.76
	305.52	318.11	335 45

Hay, pues, alza en la recaudación, que se cifra en 17 34 millones de pesetas, y como hasta fin de Marzo ascendía á 10.03 millones, se infiere que en el mes de Abril el alza ha sido de 7,31 millones.

Hipotecas al 5 por 100 anual. Venta de fincas al contado y á plazos.
MEÑACA.—García Salazar, 12, 4.º—BILBAO

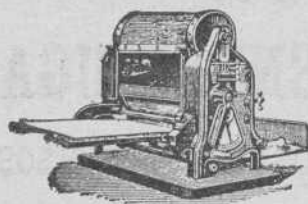

Multicópista Cyclostyle

Reproduce fielmente la escritura manual y la de la máquina de escribir. 3000 copias con un original

Pídase el Catálogo á Guillermo Trúniger & C.^o : Barcelona : Balmes, 7

En Bilbao: D. MARCOS MUÑOZ Victor, 6.

La Unión Resinera Española

SOCIEDAD ANONIMA

Amortización de Obligaciones.

En el sorteo verificado en el día de hoy ante el notario de esta villa don Agustín Malfaz Illera, para la amortización de las 439 obligaciones hipotecarias de *La Unión Resinera Española*, que corresponde amortizar en el año actual, han resultado agraciadas las siguientes:

60, 75, 161, 176, 262, 277 293, 300, 363, 464, 565, 666, 701, 767, 801, 808, 868, 969, 984, 1.061, 1.076, 1.162, 1.177, 1.263, 1.278, 1.294, 1.364, 1.404, 1.465, 1.566, 1.667, 1.702, 1.705, 1.768, 1.802, 1.869, 1.970, 2.062, 2.077, 2.101, 2.163, 2.178, 2.198, 2.264, 2.279, 2.365, 2.466, 2.567, 2.602, 2.668, 2.703, 2.769, 2.870, 2.971, 3.063, 3.078, 3.164, 3.179, 3.197 3.201, 3.265, 3.280, 3.297, 3.366, 3.467, 3.568, 3.669, 3.770, 3.803, 3.810, 3.871, 3.911, 3.972, 3.987, 4.064, 4.079, 4.165, 4.180, 4.201, 4.266, 4.367, 4.468, 4.569, 4.670, 4.771, 4.811, 4.872, 4.903, 4.907, 4.912, 4.973, 4.281, 5.065, 5.080, 5.105, 5.166, 5.181, 5.267, 5.282, 5.302, 5.368, 5.469, 5.570, 5.605, 5.671, 5.772, 5.810, 5.873, 5.911, 5.974, 6.066, 6.081, 6.167, 6.182, 6.268, 6.283, 6.369, 6.470, 6.571, 6.605, 6.672, 6.705, 6.773, 6.807, 6.811, 6.874, 6.912, 6.975, 6.990, 7.067, 7.082, 7.168, 7.183, 7.202, 7.269, 7.284, 7.370, 7.411, 7.471, 7.504, 7.572, 7.605, 7.673, 7.774, 7.810, 7.875, 7.911, 7.976, 8.068, 8.083, 8.106, 8.169, 8.184, 8.270, 8.285, 8.371, 8.472, 8.573, 8.613, 8.674, 8.712, 8.775, 8.808, 8.876, 8.909, 8.977, 9.069, 9.084, 9.170, 9.185, 9.201, 9.207, 9.271, 9.286, 9.372, 9.473, 9.574, 9.675, 9.776, 9.809, 9.877, 9.910, 9.917, 9.978, 9.993, 10.070 10.085, 10.171, 10.186, 10.205, 10.272, 10.287, 10.312, 10.373, 10.474, 10.575, 10.676, 10.777, 10.810, 10.817, 10.878, 10.911, 10.979, 11.071, 11.086, 11.172, 11.187, 11.203, 11.273, 11.288, 11.374, 11.475, 11.576, 11.677, 11.778, 11.811, 11.879, 11.912, 11.980, 12.072, 12.087, 12.111, 12.173, 12.188, 12.207, 12.210, 12.274, 12.289, 12.375, 12.476, 12.515, 12.577, 12.678, 12.779, 12.812, 12.880, 12.913, 12.981, 12.996, 13.073, 13.088, 13.174, 13.189, 13.205, 13.275, 13.290, 13.376, 13.414, 13.477, 13.516, 13.578, 13.679, 13.780, 13.813, 13.821, 13.881, 13.914, 13.982, 14.074, 14.089, 14.175, 14.190, 14.206, 14.276, 14.291, 14.377, 14.478, 14.579, 14.680, 14.781, 14.814, 14.882, 14.915, 14.983, 15.075, 15.090, 15.176, 15.191, 15.207, 15.217, 15.277, 15.292, 15.378, 15.479, 15.580, 15.617, 15.620, 15.681, 15.782, 15.815, 15.883, 15.916, 15.984, 15.999, 16.076, 16.091, 16.177, 16.192, 16.208, 16.278, 16.293, 16.379, 16.418, 16.480, 16.581, 16.682, 16.783, 16.816, 16.884, 16.917, 16.985, 17.077, 17.092, 17.178, 17.193, 17.209, 17.279, 17.294, 17.380, 17.481, 17.522, 17.582, 17.683, 17.784, 17.817, 17.885, 17.918, 17.926, 17.986, 18.078, 18.093, 18.179, 18.194, 18.210, 18.220, 18.280, 18.295, 18.319, 18.381,

18.482, 18.583, 18.684 18.785, 18.813, 18.886, 18.919, 18.987, 19.002, 19.019, 19.079, 19.094, 19.180, 19.195, 19.211, 19.281, 19.296, 19.382, 19.483, 19.584, 19.685, 19.725, 19.786, 19.819, 19.887, 19.920, 19.988, 20.080, 20.095, 20.121, 20.181, 20.196, 20.212, 20.282, 20.297, 20.383, 20.484, 20.585, 20.686, 20.724, 20.727, 20.787, 20.820, 20.888, 20.921, 20.925, 20.989, 21.081, 21.096, 21.182, 21.197, 21.213, 21.283, 21.298, 21.384, 21.485, 21.586, 21.687, 21.727, 21.788, 21.821, 21.889, 21.922, 21.990, 22.005, 22.082, 22.097, 22.183, 22.198, 22.214, 22.284, 22.299, 22.385, 22.486, 22.587, 22.688, 22.789, 22.822, 22.829, 22.890, 22.923, 22.991, 23.083, 23.098, 23.184, 23.199, 23.285, 23.300, 23.386, 23.417, 23.423, 23.427, 23.487, 23.523, 23.588, 23.689, 23.726, 23.790, 23.891, 23.992.

Bilbao, 14 de Junio de 1911.—*El Presidente del Consejo de Administración*, RAIMUNDO RUÍZ.

COMPañIA DE LOS FERROCARRILES DE SANTANDER A BILBAO

CUPONES DE OBLIGACIONES

Desde el 1.º de Julio próximo se pagarán con deducción de los impuestos vigentes, en los Bancos de Bilbao, del Comercio, de Vizcaya, Crédito de la Unión Minera y Sucursal del Banco de España en esta plaza, y en Santander en el Banco Mercantil y Banco de Santander, los cupones vencimiento 30 de Junio corriente, de todas las obligaciones de las emisiones de 1890 y 1891 y los de 1.º de Julio próximo de todos los de las emisiones 1892, 1895, 1898, 1900, 1902 y 1910.

DIVIDENDO A LAS ACCIONES

Desde la misma fecha se pagará en los indicados establecimientos, á cambio del cupón núm. 28 de acciones de esta Compañía, un dividendo de pesetas 12,50 libre de impuesto, equivalente al 2,50 por 100, como complemento al anteriormente repartido á cuenta de los beneficios del ejercicio 1910.

Bilbao, 15 de Junio de 1911.—*El Presidente del Consejo de Administración*, EL CONDE DE ARESTI.

Junta de Obras del Puerto de Bilbao

La Junta de obras de este puerto saca á pública subasta el suministro de carbón de piedra para el consumo del material de limpieza de la ría, máquinas de luz eléctrica, grúas y demás servicios durante el segundo semestre de 1911, con arreglo al pliego de condiciones y modelo de proposición que están de manifiesto en las oficinas de la misma.

La subasta se celebrará á las 12 de la mañana del día 27 del corriente.

Bilbao, 16 de Junio de 1911.—*El Vicepresidente*, EDUARDO DE BARANDIARAN

Pablo Martínez y Compañía

Ingenieros

Antiguos empleados de JUAN WENZEL Y COMPAÑÍA

MAQUINARIA Y MATERIAL ELECTRICO

Luchana, 2.--Bilbao

Teléfono 1.374

Altos Hornos de Vizcaya

Amortización extraordinaria de mil obligaciones de la extinguida Sociedad de Metalurgia y Construcciones Vizcaya.

En el sorteo celebrado hoy han resultado amortizadas las 1 000 obligaciones correspondientes a las 100 bolas extraídas, según se detallan en el siguiente cuadro:

Números de las bolas	Números de las obligaciones amortizadas	Números de las bolas	Números de las obligaciones amortizadas
42	411 á 420	575	5.741 á 5.750
53	521 á 530	584	5.831 á 5.840
65	641 á 650	596	5.951 á 5.960
72	711 á 720	598	5.971 á 5.980
82	811 á 820	616	6.151 á 6.160
119	1.181 á 1.190	618	6.171 á 6.180
135	1.341 á 1.350	638	6.371 á 6.380
159	1.581 á 1.590	653	6.521 á 6.530
164	1.631 á 1.640	670	6.691 á 6.700
179	1.781 á 1.790	674	6.731 á 6.740
194	1.931 á 1.940	685	6.841 á 6.850
198	1.971 á 1.980	710	7.091 á 7.100
199	1.981 á 1.990	722	7.211 á 7.220
216	2.151 á 2.160	732	7.311 á 7.320
298	2.971 á 2.980	735	7.341 á 7.350
341	3.401 á 3.410	739	7.381 á 7.390
346	3.451 á 3.460	750	7.491 á 7.500
357	3.561 á 3.570	754	7.531 á 7.540
370	3.691 á 3.700	787	7.861 á 7.870
372	3.711 á 3.720	790	7.891 á 7.900
380	3.791 á 3.800	798	7.971 á 7.980
406	4.051 á 4.060	808	8.071 á 8.080
420	4.191 á 4.200	809	8.081 á 8.090
427	4.261 á 4.270	823	8.221 á 8.230
444	4.431 á 4.440	862	8.611 á 8.620
459	4.581 á 4.590	864	8.631 á 8.640
476	4.751 á 4.760	879	8.781 á 8.790
481	4.801 á 4.810	892	8.911 á 8.920
482	4.811 á 4.820	926	9.251 á 9.260
487	4.861 á 4.870	934	9.331 á 9.340
492	4.911 á 4.920	950	9.491 á 9.500
495	4.941 á 4.950	961	9.601 á 9.610
500	4.991 á 5.000	992	9.911 á 9.920
510	5.091 á 5.100	1.007	10.061 á 10.070
519	5.181 á 5.190	1.021	10.201 á 10.210
529	5.281 á 5.290	1.031	10.301 á 10.310
535	5.341 á 5.350	1.041	10.401 á 10.410
547	5.461 á 5.470	1.063	10.621 á 10.630
556	5.551 á 5.560	1.112	11.111 á 11.120

Números de las bolas	Números de las obligaciones amortizadas	Números de las bolas	Números de las obligaciones amortizadas
1.124	11.231 á 11.240	1.264	12.631 á 12.640
1.133	11.321 á 11.330	1.276	12.751 á 12.760
1.137	11.361 á 11.370	1.299	12.981 á 12.990
1.148	11.471 á 11.480	1.309	13.081 á 13.090
1.178	11.771 á 11.780	1.316	13.151 á 13.160
1.195	11.941 á 11.950	1.319	13.181 á 13.190
1.200	11.991 á 12.000	1.321	13.201 á 13.210
1.230	12.291 á 12.300	1.324	13.231 á 13.240
1.233	12.321 á 12.330	1.326	13.251 á 13.260
1.235	12.341 á 12.350	1.351	13.501 á 13.510
1.252	12.511 á 12.520	1.259	13.581 á 13.590

El pago de las antedichas obligaciones se efectuará á razón de 500 pesetas cada una, en las oficinas de la Sociedad en Bilbao, á partir del día 1.º de Julio próximo, mediante facturas duplicadas que se facilitarán en el citado Establecimiento.

Las obligaciones deberán llevar unidos todos los cupones desde el número 22 al 50 ambos inclusive.

Bilbao 17 de Junio de 1911.—El Secretario del Consejo de Administración, GUILLERMO DE IPIÑA.

Altos Hornos de Vizcaya

Amortización de obligaciones de la extinguida Sociedad de Metalurgia y Construcciones Vizcaya.

En el sorteo celebrado hoy han resultado amortizadas las 160 obligaciones correspondientes a las 16 bolas extraídas, según se detallan en el siguiente cuadro:

Números de las bolas	Números de las obligaciones amortizadas	Números de las bolas	Números de las obligaciones amortizadas
124	1.231 á 1.240	769	7.681 á 7.690
396	3.951 á 3.960	819	8.181 á 8.190
401	4.001 á 4.010	866	8.651 á 8.660
418	4.171 á 4.180	959	9.581 á 9.590
469	4.681 á 4.690	962	9.611 á 9.620
642	6.411 á 6.420	1.060	10.591 á 10.600
679	6.781 á 6.790	1.293	12.921 á 12.930
731	7.301 á 7.310	1.349	13.481 á 13.490

El pago de las antedichas obligaciones se efectuará á razón de 500 pesetas cada una, en las oficinas de la Sociedad en Bilbao, á partir del día 1.º de Julio próximo, mediante facturas duplicadas que se facilitarán en el citado Establecimiento.

Las obligaciones deberán llevar unidos todos los cupones desde el número 22 al 50 ambos inclusive.

Bilbao 17 de Junio de 1911.—El Secretario del Consejo de Administración, GUILLERMO DE IPIÑA.

Buques entrados desde el 10 al 16 de Junio 1911

IMPORTACION

Núm. de ord.	Día	Pabellón	Nombre del buque	Tons de reg.	CAPITAN	Kilogramos de carbón	Kilogr. de bacalao	Kilogramos de carga total	Procedencia	Consignatario ó corredor
					SUMAS ANTERIORES.	248813334	5107823	314701694		
778	10	Noruego	Hilda.....	1045	A. E. Kildahl.....	»	»	»	Bayona	José L. Olloqui
779	»	Inglés	Behera.....	1037	M. Falconer.....	»	»	»	Burdeos	Viuda de Salvidegoitia
780	»	»	Obsidian.....	309	H. Mac-Gavok.....	»	»	»	S. d' Olonne	Agencia J. Wild y Comp. ^a
781	»	Español	Bakio.....	1276	L. Cucullu.....	3035204	»	3140550	Newcastle	Sota y Aznar
782	»	»	Eravo.....	819	F. Franco.....	»	»	184535	Glasgow y Liver.	H. de Azqueta
783	11	Holandés	Rhenania.....	787	H. J. H. Tinga.....	»	»	410557	Rotterdam	E. de Arriaga y Comp. ^a
784	»	Uruguayo	Rafael.....	1480	J. Gallastegui.....	»	»	»	Burdeos	Miguel P. Ferrer
785	»	Noruego	Papelera.....	942	O. Rom.....	»	»	32175	Gothemburgo	Andrés Amland
786	12	Español	Ogoño.....	1487	A. Garteiz.....	»	»	»	Rouen	Tomás Urquijo
787	»	Inglés	Addington.....	1005	W. Mood.....	»	»	»	La Rochelle	Agencia J. Wild y C. ^a
788	»	Alemán	Hermes.....	675	L. Prahm.....	»	»	580100	Amberes	H. Hoppe y Compañía
789	13	Español	Bachi.....	1337	J. Eguiguren.....	2825405	»	2825405	Newcastle	Hijos de Astigarraga
790	»	»	Cabo Peñas.....	1214	A. Bordallo.....	»	»	11079	Marsella	Bergé y Compañía
791	»	»	Somorrostro.....	1119	J. L. Zalvidea.....	»	»	»	Bayona	Ricardo Ortiz
792	»	Inglés	Potaro.....	2793	T. K. Corbould.....	»	»	4860	Londres	Carlos Maturi
793	»	»	Dauntless.....	1361	E. H. Gregory.....	»	»	»	La Pallice	Macleod y Compañía
794	»	Español	Lalen Mendi.....	1326	J. Usparicha.....	3450000	»	3450000	Rotterdam	Sota y Aznar
795	14	»	Herrera.....	620	J. Bruguera.....	»	»	229878	Amberes	H. de Azqueta
796	»	»	Manuel Calvo. (1).....	3411	J. Bonet.....	»	»	3995	Puerto Cabello	Francisco García
797	»	»	Barcelona. (1).....	3499	J. Subiño.....	»	»	45092	B. Aires y escalas	Idem
798	»	Belga	Amelie.....	697	A. Meklenburg.....	»	»	»	Bayona	Chávarri y Compañía
799	»	Español	Rivas.....	1781	T. Amorrortu.....	3603250	»	3630412	Newcastle	Viuda de Salvidegoitia
800	15	»	Alvarado.....	789	J. Boix.....	»	»	58156	Londres	H. de Azqueta
801	»	»	Katalin.....	76	C. Cortázar.....	»	»	145427	Bayona	Atanasio Aréizaga
802	»	Noruego	Knarwater.....	1012	G. Andresen.....	»	»	»	Burdeos	Miguel P. Ferrer
803	»	Inglés	Victoria.....	998	G. Dobson.....	»	»	»	Idem	Macleod y Compañía
804	»	Noruego	Georgia.....	751	O. Nielsen.....	»	»	»	Bayona	Edgar J. Turner
805	»	Alemán	Calabria.....	1931	R. Hollasch.....	»	»	»	Hamburgo	Edmundo Couto
					TOTALES . . .	261727193	5107823	329453915		

(1) Transbordaron en Cádiz al vapor «Betsa».

CABOTAJE

Núm. de orden	Día	Aparejo	Nombre del buque	Tons. de reg.	CAPITAN	Kilogramos de carbón	Kilogr. de cemento	Kilogr. de vino	Kilogramos de carga total	Procedencia	Consignatario ó corredor
					S. ANTERIORES	125275635	1962850	10539532	188268267		
677	10	Vapor	Turón.....	660	H. Pereda.....	1515200	»	»	1515200	S. E. de Pravia	Chávarri y Compañía
678	»	Goleta	Luis.....	125	L. Díaz.....	»	»	»	200000	Requejada	Viuda de Vicuña
679	»	Vapor	Donata.....	483	S. Mendezona.....	»	»	»	»	Gijón	Real de Asúa y Compañía
680	»	»	Cabo Silleiro.....	675	S. Arana.....	»	»	58900	127056	Valenc. y Alicant.	Bergé y Compañía
681	»	Balandra	Carmen Angeles.....	28	B. Bengoechea.....	»	»	»	30000	Zumaya	E. de Arriaga y Compañía
682	»	Vapor	García núm. 1.....	47	J. López.....	»	»	»	59472	Santander	Francisco García
683	»	»	Felisa.....	676	L. P. Barrosa.....	»	»	»	269090	Barcelona y esc.	Viuda de Vicuña
684	»	Goleta	Piedad.....	78	E. Embil.....	171220	»	»	171220	Gijón	Idem
685	»	Vapor	Dolores.....	71	J. A. Iraundegui.....	»	113800	»	117490	Zumaya	Hijos de Astigarraga
686	11	»	Torquay.....	935	E. Christophersen.....	»	»	»	»	Pasajes	Martyn, Martyn y Comp. ^a
687	»	»	Landro.....	75	M. Seoane.....	»	»	»	40200	Coruña	Francisco García
688	12	»	Uriarte n.º 5.....	1268	J. Bengoechea.....	»	»	»	»	Las Palmas	Uribe y Eguiraun
689	»	»	Antonio.....	261	F. Argüelles.....	600000	»	»	600000	Avilés	Atanasio Aréizaga
690	»	Pailebot	Conchita.....	19	P. López.....	»	»	»	15000	Villagarcía	Viuda de Vicuña
691	13	Vapor	Cabo Carvoeiro.....	1857	J. Amézaga.....	»	»	282875	431464	Barcelona y esc.	Bergé y Compañía
692	»	»	Cabo Peñas.....	1213	A. Bordallo.....	»	»	»	128030	Valencia y esc.	Idem
693	»	»	García n.º 2.....	85	J. Casariego.....	»	»	»	»	Pasajes	Francisco García
694	»	»	Hernani.....	200	S. Piñole.....	»	»	»	91000	Camposancos	Viuda de Vicuña
695	»	Balandra	Concha.....	24	M. Zavala.....	»	»	»	2000	Bermeo	H. de Azqueta
696	»	»	Bizaya.....	30	J. Fradua.....	»	»	»	»	Idem	Luciano Landáburu
697	»	Vapor	Mieres.....	625	A. Morán.....	980000	»	»	980000	Avilés	Atanasio Aréizaga
698	14	»	Cabo Roche.....	535	M. Hornillo.....	»	325154	»	336704	Valencia y Alicte	Bergé y Compañía
699	»	»	Chío.....	200	F. Achurra.....	431300	»	»	431300	S. E. de Pravia	Atanasio Aréizaga
700	»	»	Letis.....	837	S. Giménez.....	»	»	»	780	Cádiz	Francisco García
701	»	»	García n.º 1.....	48	M. Suárez.....	»	»	»	»	Pasajes	Idem
702	»	Balandra	Simón.....	28	E. Anduiza.....	»	»	»	»	Bermeo	E. de Arriaga y Compañía
703	»	»	Chorrocha.....	16	F. Aranzamendi.....	»	»	»	»	Leque tío	Idem
704	15	»	Churruca.....	20	G. Acarregui.....	»	»	»	6000	Idem	Viuda de Vicuña
705	»	»	Nueva Unión.....	20	S. Badiola.....	»	»	»	»	Idem	E. de Arriaga y Compañía
706	»	Vapor	María del Carmen.....	62	J. M. Avello.....	»	»	»	13140	Rivadeo y escala	Francisco García
707	»	»	Jovellanos.....	268	G. Navarro.....	520500	»	»	520500	Gijón	Ignacio Abaitua
708	»	»	Cifuentes.....	447	N. Vigil.....	852480	»	»	852480	Idem	Aznar y Compañía
709	16	»	Reina María Cristina.....	2435	F. Oyarbide.....	»	»	»	»	Santander	Bergé y Compañía
710	»	Pailebot	San Juan Bautista.....	23	L. Andonegui.....	»	»	»	12000	Pasajes	E. de Arriaga y Compañía
711	»	Goleta	José Ron.....	72	S. Murias.....	»	»	»	90000	Castro Urdiales	Viuda de Vicuña
712	»	Balandra	Concha.....	24	M. Zavala.....	»	»	»	»	Bermeo	H. de Azqueta
713	»	Vapor	Santoña.....	36	S. Taramundi.....	»	»	»	60500	Castro Urdiales	E. de Arriaga y Compañía
714	»	»	Esmeralda.....	314	L. Otaola.....	804000	»	»	804000	Avilés	Atanasio Aréizaga
715	»	»	María Pilar.....	114	V. Lozano.....	»	»	»	79954	Vivero y escalas	Francisco García
					TOTALES . . .	131150335	2076650	11206461	196252847		

Buques salidos desde el 10 al 16 de Junio 1911

EXPORTACION

Núm. de ord.	Día	Nombre del buque	Tons de reg.	Kilogr. de mineral	Kilogr. de lingote	Kilogr. de vino común	Kilogr. de carga general	CARGADOR	Destino	Cargaderos	NOMBRE DE LA MINA
		S. ANTERIORES		1430843820	16813020	4577841	15530613				
712	10	Bellona	634	»	»	1170	45748	C. Hoppe y Compañía	Amberes	Uribitarte	(Vía Santander)
713	»	Bélgica	1232	3032550	»	400	»	Gustavo Motschman	Stockton	F. Belga	Conchas
714	»	Orconera	848	1783240	»	285	»	Erhardt y Compañía	Rotterdam	Orconera	Cotos de la Orconera
715	»	Dr. A. Schmid	1328	3420130	»	»	»	Idem	Idem	Idem	Idem.
716	»	Sestao	1036	2345600	»	800	414	Ricardo Ortiz	Glasgow	Triano	Sol Aur. B. Estr. Conf.ª Josef.ª
617	11	Donata	483	705980	50000	1855	23809	Macleod y Compañía	Garston	Galdames	Elvira
718	»	Ripa	249	»	»	»	»	Sa ío en lastre	Troon	Lastre	Lastre
719	13	Behera	1037	2260940	»	»	»	J. M. Rivas S. J. D.ªer	Glasgow	Triano	Unión y Amistosa y S. Antonio.
720	»	Bernabé	1433	3327080	»	740	»	Miguel P. Ferrer	Rotterdam	Idem	Triano, Cotorrio y Otamendi
721	»	Innesmoor	838	1979400	»	»	»	Aznar y Compañía	Cardiff	Orconera	Cotos de la Orconera
722	»	Bravo	819	»	»	»	30765	S. Gral. Ind.ª y Comerci.ª	Lisboa	Uribitarte	(Vía Santander)
723	»	Hilda	1045	2265650	»	»	»	Federico L. Dubus	Boulogne	F. Belga	Conchas
724	14	Dolores	71	115150	»	»	»	Hijos de Astigarraga	Bayona	Galdames	Escobrería Ayornal
725	»	Potaro	2793	»	»	19580	9109	Carlos Maruri	B. Aires	P. Exterior	(30 pasajeros)
726	»	Torquay	935	2167390	»	»	»	Martyn, Martyn y Comp.ª	Ardrossan	Galdames	S. Antonio é Inocencia
727	»	Horacio	1476	3232200	»	960	325	Ricardo Ortiz	Middlesbro	Triano	Acrisolada Conf.ª y Bilbao
728	»	Obsidian	309	950000	»	»	»	Luis Núñez	Glasgow	Olaveaga	Josefa
729	»	Piencia	1644	3625020	»	200	»	Sota y Aznar	Newcastle	Orconera	Cotos de la Orconera
730	15	Trematón	1347	»	»	»	»	Sa ío en lastre	Cardiff	Lastre	(Lastre)
731	»	Rhenania	787	»	»	40080	247377	E. de Arriaga y Compañía	Rotterdam	Uribitarte	(Vía Santander)
732	»	Elantsober	1450	3632510	»	400	»	Sota y Aznar	Middlesbro	Luchana	Juliana
733	»	Navarra	777	2056320	»	140	»	Martyn, Martyn y Comp.ª	Idem	Triano	Conf.ª Lor.ª Sol. Ant. Esperanza
		TOTALES.		1467742980	16863020	4644451	15888160				

CABOTAJE

Núm. de ord.	Día	Nombre del buque	Kilogr. de mineral	Kilogr. de lingote	Kilogr. de hierro y acero	Kilogr. de hojalata	Kilogr. de tubos	Kilogr. de alambre	Kilogr. de harina	Kilogr. de vino	Kilogr. de carga total	Destino	Cargadores
		S. ANTERIORES.	12065890	8904000	40288807	4321775	1063509	780039	1973772	1115247	90560902		
690	10	Héctor	»	»	»	»	»	»	»	»	130000	Castro Urdiales	Cementos Portland
691	»	Santoña	»	»	»	»	»	»	»	7840	70909	Idem	Varios
692	»	Cabo Quejo	»	35000	211219	66750	58181	8833	11500	11078	747537	Barcelona y esc.	Altos Hornos y otros
693	»	Rosario	»	»	6000	»	»	»	»	»	9300	San Sebastián	E. de Arriaga y C.ª
694	»	Nueva Unión	»	»	»	400	»	»	12000	»	19676	Lequeitio	Varios
695	»	Jesús María	»	»	»	»	»	»	»	»	27200	Villag.ª y Marín	Idem
696	»	Cisne	»	»	»	»	»	»	»	»	»	Gijón	Lastre
697	»	Aurora	»	»	»	»	»	»	»	»	»	Idem	Idem
698	»	Cabo Santa Pola	»	170000	799377	177370	20014	13575	2500	3718	1370561	Barcelona y esc.	Altos Hornos y otros
699	11	Duro	»	»	»	»	»	»	»	1016	143709	Idem	Varios
700	»	Simón	»	»	»	200	»	»	4000	»	27597	Bermeo	Idem
701	»	Chorrocha	»	»	»	»	»	»	1600	»	9583	Lequeitio	Idem
702	»	Unión núm. 2	»	»	350	»	»	»	2000	»	11050	Idem	Idem
703	»	Rita	»	»	»	»	»	»	»	»	»	Gijón	General de tránsito
704	12	Trinidad	»	»	»	»	»	»	»	»	»	Santoña	Lastre
705	»	Mar Báltico	»	»	»	»	»	»	»	»	»	Castro Urdiales	Idem
706	»	Turón	»	»	»	»	»	»	»	»	2420	S. E. de Pravia	Luis de Otero
707	13	García núm. 1	»	»	14000	»	»	»	»	»	14000	Pasajes	Francisco García
708	»	San Pedro	»	»	»	»	»	»	»	»	29575	Lequeitio	Varios
709	»	Antonio	»	»	»	»	»	»	»	»	»	Avilés	Lastre
710	»	Santoña	»	»	»	»	»	»	»	6000	56175	Castro Urdiales	Varios
711	»	Bravo	»	»	»	»	»	»	»	»	4357	Sevilla	H. de Azqueta
712	»	Cabo Silleiro	»	»	»	»	»	»	»	»	48524	Alicante y escal.	Varios
713	»	Esmeralda	»	»	»	»	»	»	»	»	»	Avilés	Lastre
714	14	Concha	»	»	»	»	»	»	»	»	20000	Bermeo	H. de Azqueta
715	»	García núm. 2	»	»	512	330	»	»	1000	3560	117258	Vivero y escalas	Varios
716	15	Mieres	»	»	»	»	»	»	»	»	»	Avilés	Lastre
717	»	Landro	»	»	»	»	»	»	»	»	87120	Coruña	General Azucarera
718	»	Lealtad	»	»	»	»	»	»	»	»	122800	Huelva	Fourcade y Provot
719	»	Bizkaya	»	»	»	»	»	»	4000	2400	24036	Bermeo	Luciano Landáburu
720	»	Carmen Angeles	»	»	»	710	»	»	3000	1000	27215	Lequeitio	Varios
721	»	Felisa	»	»	»	»	»	»	»	»	7600	Gijón	Idem
722	»	Hernani	»	»	»	»	»	»	»	»	»	San Sebastián	Lastre
723	16	Luis	»	»	6300	»	»	»	»	»	6300	Requejada	Altos Hornos
724	»	Simón	»	»	»	»	»	»	»	»	50000	Santoña	E. de Arriaga y C.ª
725	»	Cabo Roche	»	»	»	»	»	»	»	»	33400	Alicante	Varios
726	»	Alvarado	»	»	»	»	»	»	»	»	»	Santander	General(de tránsito)
727	»	Kataliñ	»	»	»	»	»	»	»	»	»	Pasajes	Lastre
		TOTALES.	12065890	9109000	41326565	4567535	1141704	802417	2015372	1151859	93778810		

Mineral exportado durante la semana: Para el extranjero, 36.899.160 k. Cabotaje, 000.000 k. Total 36.899.160 k.

Valores negociados en Bolsa.—Cotizaciones de la semana

Titulo de la empresa ACCIONES	Ultima cotización	Fecha de la operación			Capital millares de PESETAS	Valor de cada título	Desembolso	Dividendo anual	OBLIGACIONES					
		Día	Mes	Año					Capital Ptas.	Interés	Última cotización	Día 10	Día 12	Día 13
Bancos									Compañías de Ferrocarriles					
De Bilbao	330,00	1	Junio	1911	30.000	500	Todo	14 0/0	Bilbao & Durango.—1.ª	500	4 2/0	29,25		
De Vizcaya	384,00	14	»	1911	15.000	250	60 0/0	8 »	» emisión 1902.	500	4	97,00		
Crédito Unión Minera	660,00	14	»	1911	20.000	250	20 »	12 pts	» & Portugalete, 1.ª emisión, 1.ª serie.	500	4	160,00		
Guipuzcoano	223	2	»	1910	5.000	500	60 »	12 »	» 1.ª » 2.ª »	500	4	109,50		
De Vitoria	155	25	Abril	1911	3.000	500	50 »	12,50	Santander & Bilbao, emisión de 1895.	500	4	100,00		
Asturiano	74	4	Junio	1909	8.000	500	80 »	—	» de 1898.	500	4	98,50		
De Gijón	175	21	Septbre.	1910	10.000	500	50 »	8 0/0	» de 1900.	500	4	98,25		
De Burgos	200	19	Agosto	1909	3.000	500	20 »	6 »	» de 1902.	500	4	98,25		
De Cartagena	149,00	24	Mayo	1911	10.000	500	Todo	10 »	F.c. de Tudela & Bilbao, 1.ª serie.	500	5	103,00		
Hispano Americano	148,00	10	Junio	1911	100.000	500	30 0/0	9 pts.	» de » & » 2.ª »	500	5	103,00		
Mercantil de Santander	150	5	Julio	1907	6.000	500	50 »	4 0/0	» de » & » 3.ª »	250	5	109,25		
Español Río la Plata	503,00	31	Mayo	1911	110.000	500	85 »	12 pts.	» de Valladolid & Ariza serie. A.	500	5	105,00		
Ferrocarriles									Compañías Navieras					
Vascongados	99,50	21	Enero	1910	6.525	250	Todo	2 1/2 0/0	Bilbaína de Navegación	500	5	82,00		
De Bilbao & Portugalete	160,00	6	Junio	1911	5.000	500	»	7 »	Navegación Bat.	700	5	90 0/0		
De Santander & Bilbao	91,00	1	»	1911	12.500	500	»	7 »	Naviera Vascongada	500	5	102,00		
De Castro Alén (ord.)	81,00	6	»	1911	1.500	500	»	3 »	Sota y Aznar (fuera de bolsa)	500	5	103,50		
De Castro Alén (esp.)	105,00	9	»	1911	1.000	500	»	—	Compañías Mineras					
De La Robla	50	18	Mayo	1911	20.264	500	»	3 0/0	Sierra Menera (fuera de bolsa)	500	5	97,75		
Vasco Asturiano	76	9	Dicbre.	1909	12.000	400	»	—	Construcciones Metálicas	500	4 1/2	92,00		
Navieras									Compañías de electricidad					
Sota y Aznar	100,00	7	Junio	1911	1.500	500	Todo	6 0/0	Tranvía Eléctrico de Bilbao & Durango y Arratia	500	5 0/0	95,00		
Bachi	80	13	Dicbre.	1907	4.000	500	»	7,50	Hidroeléctrica Ibérica (fuera de bolsa)	500	5	101,75		
Vasco Cantábrica	34	26	Febrero	1907	3.000	500	»	10 pts.	Junta de Obras del Puerto de Bilbao					
Vascongada	32	8	»	1910	3.125	500	»	10 »	Emisión de 7 de Enero de 1899 4 por 100 (4.º empréstito de 1.º de Diciembre de 1905 (5.º empréstito)	500	4	11,50		
Internacional	28	21	Febrero	1906	2.500	500	»	10 »	» de 1.º de Diciembre de 1905 (5.º empréstito)	500	4	102,25		
Unión	15,00	29	Marzo	1911	16.000	500	»	—	Compañías de industrias varias					
Cantábrica	14	10	Junio	1905	6.000	500	»	—	Papelera Española 1.ª serie.	500	5	101,45		
Urdarte	50	14	Abril	1906	3.000	1000	»	—	» 2.ª »	500	5	101,25		
Aurrera	116	10	»	1909	3.000	500	»	15 pts.	Sociedad Altos Hornos y Fábrica de acero de Bilbao.	500	5	93,50		
La Actividad	17	9	Febrero	1911	3.000	500	»	22,50	» Metalúrgica y Construcciones de Vizcaya.	500	5	100,75		
Anónima de Navegación	60	5	Dicbre.	1906	2.700	500	»	—	» Aurrera	500	5	102,50		
Bat.	22	28	Abril	1908	2.000	250	»	4 0/0	» Algodonera Guipuzcoana.	500	5 1/2	100,10		
Algortea	37,50	1	Septbre.	1909	5.000	500	»	17,50	Ayuntamiento de Bilbao, 4 por 100.	500	4	107,75		
Olazarri	30 0/0	11	Mayo	1911	7.000	500	»	50 pts.	Carreteras de Vizcaya, emisión de 1905.	500	4	100,10		
Marítima del Nervión	100,25	16	Junio	1911	2.500	250	»	6 0/0	Cédulas hipotecarias, 4 0/0, 500 ptas. números 1 & 23,618.	500	4	113,10		
Metalúrgicas									Compañías de industrias varias					
Altos Hornos de Vizcaya	186,50	16	Junio	1911	32.750	500	Todo	60 pts.	» Económicos de Asturias	500	4	101,75		
Talleres de Deusto	117	27	Julio	1909	1.000	500	»	50 »	» id.	500	5	101,00		
Tubos Forjados	118	30	Marzo	1909	1.500	500	»	10 »	Diques Euskalduna.	500	5	101,75		
La Basconia	85	27	Febrero	1906	7.000	500	»	30 »	BOLSA DE MADRID					
Aurrera	134	31	Marzo	1911	1.500	500	»	7 0/0	Interior contado	85,15	84,90	85,15	85,10	85,30
Construcciones Metálicas	67,50	4	Octubre	1910	12.500	500	»	15 pts.	Interior fin	00,00	84,95	00,00	85,20	00,00
Mineras									BOLSA DE BARCELONA					
Argentifera de Córdoba	150	25	Enero	1909	1.500	250	50 0/0	—	Interior	85,25	85,02	85,20	85,27	85,40
Anglo Vasca de Córdoba	150	12	Junio	1908	3.500	250	Todo	—	Id. id. Madrid Zaragoza, Alica.	98,55	98,10	98,30	98,45	98,50
Alcaracejos en Córdoba	70	4	Julio	1907	2.000	250	»	—	Acciones F.c. del Norte España.	95,45	95,15	95,30	95,50	95,70
Almadenes en Córdoba	145,70	7	Abril	1907	6.000	250	35 0/0	—	Oblig. F.c. Vallad. & Ariza, 5 0/0	05,25	05,25	05,25	05,25	05,25
Peñaflor, en Sevilla	93,00	4	Marzo	1910	4.500	500	Todo	—	Id. F.c. id. id. 4 1/2 0/0	00,00	00,00	00,00	00,00	00,00
Cala, en Huelva	110,50	9	Junio	1911	15.000	500	»	15 pts.	Id. F.c. id. id. 4 0/0	00,00	00,00	00,00	00,00	00,00
Hulleras Sabero y Anexas	69,00	17	Mayo	1911	5.000	500	»	5 1/2 0/0	Id. F.c. Norte España 1905.	98,62	98,50	98,75	98,75	98,75
Sierra Menera, en Teruel	87	12	Junio	1908	2.000	500	60 0/0	4 1/2 »	Id. F.c. Alm. Val. Tar. espec.	98,87	97,00	97,00	97,00	97,25
Irún y Lesaca	55,00	16	»	1911	5.090	500	Todo	—	Id. F.c. id. id. adherid.	80,00	80,00	80,00	80,00	80,00
Cabárceno	120	10	Abril	1907	1.500	500	»	10 0/0	Ayuntamiento Barcelona.	95,87	95,00	95,00	95,12	95,25
Argentifera de Almagrera	8,75	31	Mayo	1911	5.000	500	»	—	C.ª Gral. Tabacos Filipinas.	000,00	00,00	000,00	000,00	000,00
Hulleras de Guardo	166	18	»	1908	4.000	500	34 0/0	—	Paris, cheque.	108,10	108,20	108,15	108,25	108,25
Collado del Lobo	145	27	»	1911	12.500	500	Todo	7 0/0	Londres, id.	27,37	27,38	27,39	27,40	27,40
Atilana	5,00	1	Agosto	1910	4.000	250	»	—	BOLSA DE PARIS					
Villadolid	91,00	16	Junio	1911	1.000	500	»	3 0/0	Renta Francesa 3 por 100.	98,22	96,15	96,17	96,15	96,82
Sierra Alhamilla	165	31	Mayo	1911	1.000	500	»	10 »	Exterior español 4 por 100.	97,00	97,15	96,75	96,90	97,05
Berástegui	33	27	Abril	1907	2.500	500	70 0/0	3,50	Interior español 4 por 100.	00,00	00,00	00,00	00,00	00,00
Minería Vascongada	20	26	Novbre.	1909	12.500	250	5 0/0	—	Rusa 1906, 5 por 100.	104,75	104,75	104,75	104,61	104,10
General de Minería	58	17	Junio	1907	5.000	250	25 0/0	—	Id. consolidada.	98,05	98,25	98,80	98,65	98,60
El Guindo, Madrid	81	29	Mayo	1908	20.000	500	Todo	5 0/0	Id. 1908, 4 1/2 por 100.	103,60	103,70	103,70	103,80	104,20
De Setares	1.200	29	»	1911	1.000	1000	»	22 5/0	Brasil 1889 4 por 100.	89,60	89,60	89,60	89,50	89,30
Propietaria de la Ceferina	100	6	Junio	1911	1.000	1000	»	—	Banco Nacional México.	1.081,00	1.024,00	1.016,00	1.012,00	1.036,00
Varias									BOLSA DE MADRID					
Unión Res. nera Española.	101,00	17	Junio	1911	20.000	250	Todo	10 pts.	Id. de Londres y México.	609,00	599,00	599,00	597,00	607,00
Unión de Explosivos	271,50	17	»	1911	25.000	100	»	16 »	Acciones Norte de España.	415,00	417,00	417,00	418,00	429,50
Unión Eléctrico Vizcaína	139,00	22	Mayo	1911	18.000	500	»	25 »	Id. Madrid, Zarag. y Alica.	422,00	429,00	431,00	431,00	434,00
Electra Indust. Española.	111	9	Julio	1910	2.500	500	»	5 0/0	Rio-Tinto.	1.747,00	1.755,00	1.752,00	1.762,00	1.781,00
Casa Dotesio	71	7	Agosto	1909	1.350	500	»	20 pts.	Tharsis.	148,00	148,00	147,00	148,00	150,00
T. de Bilbao & Durango	27	21	Septbre.	1910	2.150	500	»	3 0/0	Obligaciones F.c. Andaluces.	318,00	318,00	313,00	316,00	315,00
C.ª de Seguros Aurora	58,00	18	Mayo	1911	20.000	500	30 0/0	3 »	Id. id. Norte 1.ª serie.	373,00	371,00	370,00	372,00	370,00
Hidráulica del Fresser	35	12	»	1911	3.000	500	Todo	—	Id. id. Ast., G. y León	361,00	359,00	359,00	358,00	359,00
Hidro-Eléctrica	115,50	8	Junio	1911	20.000	500	»	5 0/0	Cambio sobre España	465,00	463,00	463,00	462,75	462,75
Cementos Portland Sestao	120,25	3	Septbre.	1909	1.403	700	»	40 »	Idem sobre Londres.	25,36	25,30	25,31	25,50	25,30
Papelera Española	64,50	12	Junio	1911	20.000	500	»	—	Resumen: Fondos públicos, 156.500; Acciones, 276.650; Obligaciones, 86.000					
Artes Gráficas	75	21	Abril	1909	500	100	»	6 pts.	Total 519.150 Libras, 16.263. Francos, 141.141 Marcos, 0.000.					
Bodegas Bilbaínas	102	23	Mayo	1911	6.000	500	»	—						
Sd. Gral. Ind. y Comercio	234,00	3	Junio	1911	25.000	500	»	7 1/2 0/0						
Diques Euskalduna	51	28	Novbre.	1909	15.000	500	»	5 pts.						
Azucarera Española, pref.	42,25	3	Junio	1911	43.000	500	»	15 »						
Idem idem ordinaria	30	29	Agosto	1909	43.000	500	»	—						



**ENGRANAJES
CORTADOS A MAQUINA**

Engranajes de precisión

PARA

AUTOMÓVILES

**Font, Campabadal y C.ª
BARCELONA**

Representantes

Hijos de José Eusebio Rochelt

BILBAO

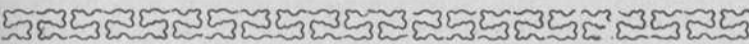

BOLETIN MINERO

Newcastle on Tyne

15 de Junio de 1911

Fletes de mineral

- Cartagena á Middlesbro, «Uriarte núm. 1», 4.200 tons. 5/6, fin Junio, f. d.
- Sagunto á Rotterdam, «Conway», 6.500 tons. 7/4 1/2, f. t.
- Portman á Rotterdam, «Romanby», 5.800 tons. 7/4 1/2, f. t.
- Glasgow á Portovecchio, «Mohacsfield», 6.100 tons. 7/9.
- Newcastle á Génova, «Medomsley», 4.700 tons. 7/4 1/2.
- Newcastle á Génova ó Savona, vapor 4.200 tons. 7/6.
- Newelaste á Barcelona «Bermeo», 4.000 tons. 8/-700.
- Cardiff á Gibraltar «South Wales», 6.000 tons. 2/10 1/2.
- Caardiff á Palma Vapor. 1.300 tons. 8/6
- Cardiff á Las Palmas ó Tenerife, vapor 2.500 tons. 7/9.
- Cardiff á La Plata, «Leeds bity», 5.200 tons. 17/10 1/2.
- Port Talbo á La Pellice, «Trafalgar», 2.160 tons. 5,50 frs.
- Almería á Rotterdam, 7/6.
- Bilbao á Grangemouth, 4/6.
- Idem á Middlesbrough, 4/3.
- Idem á Newport, 4,1 1/2.
- Idem á Rotterdam, 4/1 1/2.
- Cartagena á Garston, 7/6.
- Idem á Middlesbrogh, 5/6.
- Idem á Rotterdam, 7/4 1/2.
- Idem á West Hartlepool, 5/6.
- Huelva á Rotterdam, 5/7 1/2.

Fletes de carbones (para hulla por tonelada)

Bilbao	5-6	Villanueva	8 6
Santander	5 6	Palamós	8-6
Barcelona	7-9	San Feliú de Guixols	8 6
Tarragona	7-9		

Precios de carbones en Newcastle

	S. D.	
Hulla de calidad. 1. ^a	á 11-6	toneladas
> de 2. ^a	á 10 6	>
> de 3. ^a	á 9-9	>
Fragua superior.	á 10-9	>
Coke de 1. ^a calidad	á 17 6	>
> de 2. ^a	á 17-0	>
> de 3. ^a	á 16 6	>

PLOMOS. — Hoy los desplatados extranjeros vales de £ 13-5-0 á £ 13 6-3 y los ingleses de £ 13-10 0 á £ 13-12-6 por 1016 kilogramos.

Los argentíferos á £ 13-8-1 1/2.

LA PLATA FINA—Disponible á 26 7/16 peniques.—En trega á dos meses á 26 1/2 peniques.—Todo por onza inglesa.

Telegramas de los Sres. Chivers y Fraser

Cotización de hierro en Glasgow

Según despachos recibidos por el Círculo Minero de Bilbao

Junio 14	Escocia	46/02	Hematites	62/03
> 15	>	46/06	>	62/03
> 16	>	46/05	>	61/09

Ultimos precios de Londres

TELEGRAMAS DE LOS SRES. THOMAS MORRISON Y COMPAÑIA

	Día 12	Día 13	Día 14
Cobre.—Standard	56-00-0	56-05-0	56-11-3
» 3 meses	56-1-3	56-16-0	57-02-6
» Best Selected	00-00-0	00-00-0	00-00-0
Estañó del Estrecho.	220-00-0	230-00-0	199-00-0
» 3 meses.	190-00-0	188-15-0	189-05-0
» Ingleses.—Lingotes	203-00-0	202-00-0	197-00-0
» —Barritas	204-00-0	203-00-0	198-00-0
Plomo Español.	15-05-0	15-06-3	13-06-3
Hierro.—Escocés.—Warrant	52/01	52/00	52/08
» Middlesbro	46/01	46/04	46 06
» Hematites	62-0/8	62/03	62/03
Acciones Rio-Tinto	69 07-6	69- 2-6	70-12-6
» Tharsis	5-12-6	5-12-6	5-12-0
Plata	24-8 16	24 1/2	24-1 1/2
Exterior Español	94-1/2	94-1/2	94-1/2
Cambio á 3 m/f.	00-0/0	00-0/0	00-0/0
Regulo de antimonio	32-0/0	32-00-0	32-00-0



Puerto de Santander

Minerales exportados durante el mes de Mayo de 1911

Vapor	Destino	Peso kilos	NOMBRE de la mina	Embarcadores
SUMA ANTERIOR.		346.585.221		
J. Aramb.	Tyne Dock	3.108.900	Orconera	Hijos Basterre.
Peña Sagra	Rotterdam	2.521.800	Luisa	M. Bilb. Santr.
Astillero	Glasgow	2.270.100	Francisca	W. Baird, C.ª
Hispania	Rotterdam	1.759.558	Complent.º	Complemento
Falkenberg	Osblshanse.	2.168.220	Mónica	Mns. de Heras
Octo	Rotterdam	2.634.440	Crespa	M. de Cabarga
Orconera	Idem	1.852.400	Orconera	Laureano Díaz
Camargo	Troon	2.818.010	Carmelina	W Baird, C.ª
Matienzo	Ardrossan	3.105.720	Francisca	Idem
Rijswijk	Rotterdam	2.640.200	Deseada 9. ^a	M. de Cabarga
Noordwijk	Idem	3.523.100	Orconera	Laureano Díaz
Angustina	Bayona	773.250	Ch./Cañón	Entrambasag.
		1.775.520	Mónica	Min. de Heras
P.L. Lacave	Cardiff	3.041.700	Orconera	E. Plasencia
Kingsdyke	Glasgow	2.330.095	María	Puente Arce
P. Rocías	Rotterdam	2.424.050	Mónica	Mns. de Heras
Esles	Tyne Dock	3.019.500	Orconera	Hijos Basterre.
Maliaño	Cardiff	2.270.600	Idem	E. Plasencia
Rhenania	Rotterdam	1.060.848	Eureka 4. ^a	The. S. Salvdor
Angustina	Idem	2.599.258	Complent.º	Complemento
Sphyns	Idem	1.960.050	Cualq. cosa	Laureano Díaz
Addington	Idem	2.214.560	Ch./Cañón	Entrambasag.
Orconera	Idem	1.852.600	Orconera	Laureano Díaz
Paulina	Glasgow	4.306.290	Francisca	W. Baird, C.ª
Astillero	Troon	2.273.080	Idem	Idem
Valhalla	Rotterdam	1.709.640	Mercedes	M. Bilb. Santr.
P. Castillo	Idem	2.521.590	Elisa	M. de Cabarga
Elvira	Garston	1.058.110	Complent.º	Complemento
J. Aramb	Tyne-Dock	3.056.300	Orconera	Hijos Basterre.
TOTAL.		415.234.710		HEINZ Y CORREA.

Agencia Cory' S Trading Co. Ld.

Esta importante casa muy conocida en los negocios de minería por ser una de las más antiguas en la compra de mineras de Bilbao, nos comunica en atenta circular, que desde el día primero de Julio próximo, su Agente en esta plaza será nuestro estimado convecino D. Segundo Sanjinés, quien sustituirá á D. Sydney J. Dyer.

Las relaciones y experiencia que el Sr. Sanjinés en el ramo de minería, son un digno complemento de la importancia de dicha casa, que contribuirá á aumentar, si cabe, el prestigio de la misma.

Felicitemos á los Sres. Cory' y Sanjinés y les auguramos un brillante resultado en esta nueva etapa de su vida comercial.

De Medicina

Que todos los que sufren enfermedades del pecho (tuberculosis, bronquitis, catarro pulmonar, etc.), ensayen la célebre **Poción antiséptica** del Dr. Bandiera.

El específico, de una eficacia admirable, conforme á las disposiciones legales, está depositado únicamente en Palermo (Italia), en la *Farmacia Nacional*, sita en la calle Cavour, 89 y 91.

Precio de cada botella, con instrucción, francos 4. Aumentar los gastos de porte y embalaje.



Información Marítima

s significa «sacos», f «fardos», c «cajas», b «barriles», y las cantidades son kilos, dónde no se indique otra cosa.

Importación

Buques con carga entrados hasta el 16 de Junio de 1911

Vapor español RITA. De *Liverpool*: 20 rollos 1.563 hules, Hijos de L. Yohn y Compañía; 5 c. 534 muebles, M. Aras; 60 cascos 42.910 hierro en lingotes, J. y J. de Goyoaga; 6 c. 179 arandelas de hierro, Chávarri, Petrement y Compañía; 1 c. 39 hilo de goma, Moderado Garage Franco-Español; 1.522 s. 115.173 sulfato de sosa, F. L. Dubus; 1 c. 393 chapas de cobre, Orconera Iron Ore Co. Ltd., 1 b. 321 poleas, El Material Industrial; 2 c. 224 borra de seda, Agencia Central de las Hilaturas; 1 c. 60 bicicletas, L. de Brinas; 7 c. 4.810 maquinaria, Power y Echeguren; 5 piezas 1.028 ejes de acero, 5 c. 949 tornillos y tuercas de hierro, Compañía del Ferrocarril de Galdames; 1 c. 78 tejidos, J. Valentín; 25 bultos 3.011 ferretería, 170 bultos 5.133 acero en chapas, barras, limas y palas, Erice y Mariscal; 370 hilo de lino, Periquet Hermanos; 43 bultos 721 palas y artículos de hierro, Amann y Gana; 1 f. 177 cuerda de algodón, Sneldon, Goenaga y Compañía; 1 c. 8 máquina de escribir, 1 c. 80 impresos, Guevara y Compañía; 70 f. 3.500 bacalao, B. Santibañes; 25 f. 1.250 idem, D. Ibarreche; 93 c. 4.516 hojalata, C. Baroja; 2 rollos 3.070 fermachine, Altos Hornos de Vizcaya; 2 rollos 3.177 idem, La Basconia; 2 c. 218 pintura, Urizar y Aldecoa; 1 huacal, 292 loza sanitaria, I. Ituarte; 1 c. 144 latón, T. Morrison y Compañía; 80 piezas 909 inodoros de loza, Z. Andrés y Urléaga; 15 cascos 3.606 plambagina, 1 c. 169 barniz, 1 bulto 46 cucharas de hierro, A. Alonso, 26 b. 5.230 baldes y azulejos, L. O. de Urbina; 25 f. 446 cartón piedra, A. Larrinaga; 1 bulto 33 algodón, Martínez y Otero; 1 c. 61 caja para dinero, 2 f. 261 fieltros de algodón, 1 c. 130 tubos de latón, 1 c. 119 acero en barras, 1 c. 106 defensas para el calzado, 1 c. 81 ladrillos para limpiar cuchillos, 14 c. 3.535 ferretería, A. Conrad y Compañía; 3 cascos 481 loza, S. Cortina; 16.976 ladrillos refractarios, 1 c. 140 amianto en cuerda 1 c. 308 grifos de metal, 7 atados 171 palas, 1 c. 72 artículos de hierro, 11

atados 734 tubos de hierro, 3 bultos 648 accesorios para calderas de vapor, 2 c. 372 ferretería, 16 bultos 1.113 acero en barras, limas y accesorios, Yanke Hermanos; 250 piezas 2.888 duelas de roble, 20 c. 1.965 cerveza blanca, 5 c. 888 maquinaria y motores eléctricos, 10 c. 686 comestibles y especias, 38 s. 3.800 alubias, 2 cascos 524 alambre de latón, 35 cascos 10.768 sulfato de cobre, 20 s. 2.021 parafina, 96 tubos 4.964 hierro, 12 c. 741 alambre, 4 c. 313 bicicletas, 24 c. 1.040 sal, 6 c. 226 máquinas de escribir, 5 c. 1.386 maquinaria, 126 s. 12.748 arroz, 628 f. 49.020 bacalao, á la orden.

Vapor español ALGORTA. De *Newcastle*: 2.160.630 carbón mineral, 492.624 coke, 205.132 tierra refractaria, Altos Hornos de Vizcaya.

Vapor noruego RIPA. De *Christiansund*: 20.000 bacalao, 120 b. 18.000 raba, Viuda de H. Lund y Clausen.

De *Aalesund*: 72.000 bacalao, Hijo de P. Basterra; 48.000 idem, Viuda de H. Lund y Clausen; 65.000 idem, 140 f. 7.000 idem, 190 b. 28.500 raba, Greaves y Arbaiza.

Vapor noruego CORUÑA. De *Sundsvall*: 6.200 f. 787.400 p sta de madera, La Papelera Española.

Vapor inglés TREMATON. De *Braila*: 1.291.000 maíz, La Compañía de Alcoholes.

Vapor español BAKIO. De *Newcastle*: 3.035.201 carbón, 880 tonneras, 30.958 tierra refractaria, 24 atados, 759 palas, 2 c. 210 brocas de acero, 1 c. 670 cuerpos de bomba, Altos Hornos de Vizcaya; 12 rollos, 5.351 cable de acero, 60 chapas, 17.268 hierro, 63 barras, 3.971 ángulos de hierro, 517 piezas, 46.259 tablones de pino, Compañía Eskalduna.

vapor español BRAVO. De *Glasgow*: 3 piezas, 151 depósitos de hierro, Betselere y Compañía; 110 lb, 46 alambre de acero, Amaan y Gana; 201 s. 1.015 desbastes de idem T. Morrison y Compañía; 2 c. 559 mobiliario y efectos, Manna R. Campbell; 193 bultos, 95.381 calderas acuotubulares, 8.064 piezas 18.938 parillas de hierro, Sociedad General de Electricidad; 13.852 piezas 32.310 hierro para hogares, 17 c. 5.655 barras y chapas de hierro, Babcock y Wilcox; 5 s. 505 cera parafina, R. Talasac; 44 bultos, 1.205 tubos y accesorios, 87 b. 18.491 grasa, 6 b. 1.239 aceite de linaza, 3 b. 689 idem de pescado, 34 b. 7.153 idem de ballena á la orden.

De *Liverpool*: 10 b. 1069 barras de estaño, R. Rochelt é Hjos.

Vapor holandés RHENANIA. De *Rotterdam*: 4 cascos, 1141 cola, 10 c. 820 agua mineral, Barandiarán y Compañía; 16 c. 1.384 idem, 6 f. 542 papel pintado, A. Larrañaga; 1 rollo, 269 alambre de acero, Maiz y Gándara; 43 bultos, 3.500 muebles y efectos, J. Tarongi; 2 b. 628 tornillos, Laburu y Laburu; 100 piezas, 15.783 bidones de hierro, La Compañía de Alcoholes; 4 c. 1.006 ajustes de hierro, M. Ledoux; 9 cascos, 2.020 idem, Sociedad Tubos Forjados; 4 c. 1.050 aros de hierro, Ogara y Albizna; 68 c. 4.703 acero en barras y yunque, Z. Andrés y Urléaga; 12 cascos, 3.182 aros de hierro, R. Rochelt é Hjos; 6 b. 882 raba, J. Santoña; 25 s. 2.125 tierra de color, 551 f. 154.200 celulosa, La Papelera Española; 2 rollos, 415 cable de cobre, A. E. G. Thomson; 18 rollos, 1.25 idem, P. Martínez y Compañía; 27 rollos, 2.229 idem, J. Wenzel y Compañía; 16 c. 4.8 quesos, C. Landi; 66 c. 1.981 tubos de cobre, Earle Bourne y Compañía; 2 c. 1.724 cerraduras de seguridad, J. Sáenz; 103 piezas 5.444 barriles, J. Neyren; 210 b. 3.750 idem, G. Winke; 3 c. 1.423 ferretería, Hijos de L. Yohn y Compañía, 1 c. 139 barniz, 2 c. 350 papel pintado, 4 b. 2146 alambre de hierro, 8 b. 3.119 idem de latón, 143 cajas 3.479 quesos, R. Talasac; 199 piezas 3.582 barriles, 2 c. 249 ferretería, 1 c. 74 tierra color, 2 c. 138 silicato de sosa, 6 c. 545 mercería, 1 b. 255 ajustes de hierro; 4 b. 100 aceite, 1 c. 70 útiles de neumáticos 70 paquetes, 2.830 agotadores, 2 c. 535 colores, E. de Arriaga y Compañía; 20 c. 334 quesos, G. Carranz; 13 piezas 309 muelles 216 paquetes 6.184 horcas de hierro, 3 c. 292 quincalla, 5 c. 285 goma en anillos, 1 c. 12 piezas de fundición, 1 c. 72 tejido alquitranado, 18 c. 1.869 partes de maquinaria 204 bultos 6.270 hierro y acero en barras y piñones, 1 c. 388 hojas de latón, 1 c. 195 ferretería, 1 c. 54 polvo de cacao; 32 b. 1.423 cerveza, 1 c. 42 cebada, 2 f. 65 miraguano, 198 c. 5.267 quesos, Yanke Hermanos; 4 b. 304 tierra color, 2 c. 425 tornillos, 627 bultos 22.880 ladrillos refractarios, 1 c. 31 quincalla, 1 c. 70 papel, 5 c. 372 colores, 2 c. 513 marmitas de hierro, 34 bultos 4.584 ferretería y batera de cocina, 180 c. 2.779 quesos, A. Conrad y Compañía; 2 bultos 8.915 cilindros de acero, 51 bultos 14.590 calderas y partes de máquinas, 2 b. 349 alambre de latón, 1 c. 547 hjas de idem, 6 rollos 490 cable y alambre de cobre, 2 b. 394 grasa de huesos, 10 c. 1.77 betún para zapatos, 5 c. 1.679 hojas de aluminio, 1 jaula, 1402 partes de máquinas, 400 lingotes 5.631 estaño, 10 c. 122 cartón, papel y sobres, 10 trozos 16.400 tecka, 2 jaulas, 1.460 piedras para molinos, 231 balas, 50.867 pasta madera, 18 c. 527 queso, 17 c. 1.68 ferretería á la orden.

Vapor noruego PAPELERA. De *Stugsund*: 80 f. 10.160 pasta de madera, La Papelera Española.

De *Gothemburgo*: 60 cascos 20.086 tierras naturales, 5 atados 171 horquillas A. Conrad y Compañía; 1 c. 38 herramienta, H. de Azqueta; 20 atados 1.081 acero, 63 bultos 416 maquinaria para fábrica hielo, 5 bultos 223 quincalla, Yanke Hermanos.

Vapor alemán HERMES. De *Amberes*: 381 s. 20.000 tierra, 400 s. 20.220 yeso, Cristalería Española; 15 c. 1.791 azul ultramar, Canivell Hermanos; 1 c. 645 tubos de hierro, Talleres de Zorroza; 13 f. 1.789 papel pintado, 1 paquete 12 papel para vidriera, Asteche y Zulaica; 1 c. 9 muelas de carborundum, C. Amurrio; 11 bultos 1.210

máquinas para taladrar, R. Talasac; 1. c. 22 cuerda metal, Sociedad Franco-Belga; 532 bultos 29 516 tubos de hierro, M. Ledoux; 12 bultos 1.655 vagonetas, muelles y accesorios, Orenstein y Koppel. Arthur Koppel; 1 c. 324 ferreteria, F. de Echevarría e Hijos; 1 c. 183 troles, C. Morrison y Compañía; 20 b. 4.078 aceite industrial, Urizar y Aldecoa; 5 cascos 352 colores, Sociedad Basaldúa; 2 c. 160 plantas vivas, Echeandía y Compañía; 11 bultos 1.607 maquinaria, Gortéiz Hermanos, Yermo y Compañía; 4 c. 403 quincalla E. Las heras; 4 c. 860 maquinaria, El material Industrial; 1 c. 55 material, Eléctrico F. Vanderhaeghe; 8 c. 604 productos farmacéutico, C. F. Vizcaino; 122 c. 20.550 ladrillos refractarios, Altos Hornos de Vizcaya; 4 c. 1.126 máquinas, 6 c. 520 caracteres de imprenta, F. Caballero; 3 s. 30 cemento, 19.340 ladrillos refractarios, La Basconia; 76 c. y á granel 142 020 ladrillos refractarios, 87 s. 10.000 dolomia Fábrica de San Francisco; 93 s. 10.000 idem, Talleres de Deusto, 1 c. 33 volantes de máquinas, 32 c. 1.480 tornillos y accesorios, 4 c. 772 remaches, Arcañaveleta y Richter; 26 b. 5.268 aceite de pescado, 55 b. 2476 maquinaria, 1 f. 80 algodón, 8 c. 2.442 agua mineral, 28 bultos 5 185 cables, 20 cajas 1 200 piedra pómez; 69 bultos 4.033 radiadores de hierro, 19 c. 2.429 ferreteria, A. Conrad y Compañía; 25 bultos 706 hierro en palas barras y tornillos, 6 balas 523 enrejados, 16 bultos 896 radiadores de hierro, 10 b. 1.234 colores, 1 c. 76 muebles, Yanke Hnos.; 20 bultos 20.995 cazos de hierro, 1 b. 204 aceite mineral, C. Hoppe y Compañía; 12 c. 604 comestibles y coloniales, Pedro Martín y Hermanos; 948 piezas 35.176 tubos de hierro, Sociedad Tubos Forjados; 251 s. 25.100 maíz, 113 s. 10.050 nitrato, 5 b. 1.807 greñito, 2 b. 214 substituyente de trementina, 48 bultos 4.588 azulejos de barro, 55 bultos 78.745 calderas de vapor y accesorios, 11. b. 2.216 alquitrán, 2 c. 260 maquinaria agrícola; 48 c. 5.163 poleas, sierras y colieres, 20 c. 20.000 fécula patatas, 179 cascos 56.580 magnesita, 6 lb. 1.200 grasa á la orden. Vapor español BACHI. De *Newcastle*: 2.334.500 carbón, 406.030 coke, Hijos de Asligar ga. Vapor español CABO PEÑAS. De *Marsella*: 45 b. 6.400 cloruro de cal, Canivell Hermanos; 8 f. 4659 pieles, 2 c. 20 pulverizadores, á la orden. Vapor inglés POTARO. De *Londres*: 76 piezas y 6 b. 2096 estaño, T. Morrison y Compañía; 8 c. 656 ferreteria y cristalería, M. de Gaminde; 89 c. 2.098 mobiliario, Yanke Hermanos.

Gabotaje

Buques entrados hasta el día 16 de Junio de 1911

Vapor HERNANI. De *Camposancos*: 25.000 tablilla aserrada, Altos Hornos de Vizcaya; 15.000 idem. Compañía de Vidrieras Españolas; 108.000 idem, 150 cerámica, F. Moral. Vapor JOSEPHA-ANTONI. De *Pasajes*: 197.480 maíz, á la orden. Vapor LUIS PINZON. De *Avilés*: 180.000 carbón, Viuda de J. Olave y Compañía. Goleta PIEDAD. De *Gijón*: 159.170 carbón, Fábrica de San Francisco. Balandra SAN ANTONIO. De *Gijón*: 156.050 carbón, Somorrostro Iron Ore. Pailebot TELMO. De *San Ciprian*: 25.000 ladrillos, á la orden. Vapor CIFUENTES. De *Gijón*: 842.530 carbón, Altos Hornos de Vizcaya. Vapor ITALICA. De *Valencia*: 17.640 vino común, Bodegas Bilbainas; 400 manteca, 5 5 0 arroz, 5 0 harina de idem, á la orden. De *Alicante*: 700 cáñamo, J. González; 700 idem, J. Moñeñe; 19.085 vino común, Bodegas Bilbainas; 287 820 idem, á la orden. Vapor MARIA MAGDALENA. De *Rivadeo*: 1.500 vino común, 3.000 pipería, 100 faroles, 5.800 huevos, 700 herramientas, F. García. De *Santander*: 2.935 cacao, 1.077 hojalata, J. T. de Uribe. Vapor TRITON. De *Camariñas*: 25.000 hierro viejo á la orden. Pailebot SAN JUAN BAUILLISTA. De *Lequeitio*: 1.000 pipería, 150 sebo, 400 ajuar, 1.100 conservas de pescado, Viuda de Viña. Balandra SIMON. De *Bermeo*: 2.000 barriles, E. de Arriaga. Vapor SANTOÑA. De *Castro Urdiales*: 60.000 tierra refractaria, Altos Hornos de Vizcaya; 3.000 pipería, 300 ladrillos, Hijos de Acha. Balandra MARIA LUISA. De *Gijón*: 151.120 carbón, Somorrostro Iron Ore. Vapor MARIA PILAR. De *Pasajes*: 20.033 vino tinto, á la orden. Vapor ALESON. De *Cartagena*: 940.000 pirita de hierro, á la orden. Vapor SIXTO CAMARA. De *Pasajes*: 117.120 maíz, á la orden. Vapor DURO. De *Barcelona*: 485 licores, M. Rivero; 1.640 botellas, á la orden. De *Vinaros*: 31.310 arroz, 500 vino tinto, á la orden. De *Valencia*: 1.273 aceite de mani, A. Carrera. De *Málaga*: 2.875 azúcar, Cooperativa Civico-Militar; 229 licores, E. Berros. De *Coruña*: 907 tejidos, A. García y Compañía; 2.100 hojalata, Viuda de Lumbreras. De *Gijón*: 1.575 loza, A. Cortina y Hermano; 497 clavos, Arce y Compañía, 1.350 loza, Hormaza y Sarasúa; 5.400 idem, J. Amézaga. Vapor CABO OROPES. De *Valencia*: 244 cigarrillos, Fábrica de Tabacos. De *Cartagena*: 276 vidrio hueco, Hormaza y Sarasúa.

De *Málaga*: 6.600 harinilla, Larrinaga y Bilbao. De *Sevilla*: 10 0 0 habas, J. Silva; 10.000 idem, Hijos de Apodaca; 3.450 salvado, V. Suárez; 170 loza, L. Irizarri; 790 loza, S. Cortina; 910 idem, Hormaza y Sarasúa; 212 aceitunas, C. Escudero, 420 idem, E. Pérez; 720 idem, Barturen y Arribi; 47.400 salvado, 28.240 habas, 1.000 crin vegetal, 21.750 vino común, á la orden. De *Huelva*: 30.000 garbanzos, 40.000 habas, 11.755 chacina, 4.346 vino común, á la orden. De *Vigo*: 56.320 tablilla aserrada, á la orden. De *Coruña*: 2.384 zinc y metal viejo, J. Ormazabal; 150 red, Sociedad Vasco-Gallega; 750 bidones, La Compañía de Alcoholes. De *Ferrol*: 200 pipería, 1.100 bidones, á la orden. De *Pasajes*: 5.523 albayalde, 7000 mini, 200 estaño, 9.655 madera, Real Compañía Asturiana. Vapor AIROSO. De *Zumaya*: 100.000 adoquines, á la orden. Balandra CONCHA. De *Bermeo*: 7.200 anchoa salada, E. de Arriaga. Vapor SANTOÑA. De *Castro Urdiales*: 60.000 piedra caliza, La Vidriera; 3.000 pipería, Bodegas Bilbainas. Goleta VERANO. De *R-quejada*: 240.000 piedra dolomia, Altos Hornos de Vizcaya. Vapor MARIA GERTRUDIS. De *Foz*: 5.200 madera, 240 pipería, F. García. De *Avilés*: 4 810 tocino, 610 café, J. Alvarez; 35.004 c' apses y lingotes de zinc, Real Compañía Asturiana. De *Luarca*: 1.500 pipería, F. García. De *Santander*: 150 piñas secas, U. Torre y Compañía; 712 azúcar, 81 café, J. J. Diaz Gamarra. Vapor TURON. De *San Esteban de Pravia*: 1 405.500 carbón, Altos Hornos de Vizcaya; 21.300 idem, I. Lapita; 800 conservas, á la orden. Vapor CHIO. De *San Esteban de Pravia*: 420.000 carbón, La Compañía de Alcoholes. Vapor CARBONES ASTURIANOS. De *Gijón*: 669.020 carbón, Altos Hornos de Vizcaya. Pailebot MARIA TERESA. De *Gijón*: 149.030 carbón, Fábrica de San Francisco. Balandra ROSARIO. De *San Sebastián*: 2.000 galipot, J. Urrosolo. Vapor CABO SANTA POLA. De *Barcelona*: 613 azúcar, V. Uriguen; 10.600 turtó de coco, Hijos de Apodaca; 3.205 hilados, Agencia Central de las Hieluras; 5.520 azúcar, J. T. de Uribe; 990 tejidos, Bergé y Compañía; 1.320 productos químicos, 501 naftalina, 12.000 tubos y planchas de plomo, 6 200 grasa resina, 1.300 idem mineral, 2.400 idem vegetal, 1 050 tierra color, 2.700 algodón, 100 estopa, 767 clavos, 1 010 tocino, á la orden. De *Valencia*: 2.500 arroz, L. Salcedo Hijo; 1.572 papel, Fábrica de Tabacos; 1.450 arroz, 290 sacos, 100 aceite de mani, 1.384 idem de oliva, 3.000 salvado, 15.750 vino común, 1.410 manteca, á la orden. De *Alicante*: 22.474 vino común, Bodegas Bilbainas; 6.340 idem, L. Ruiz; 1.440 bidones vacíos, 280 sacos, 26 tubos de madera, 216.068 vino común, á la orden. De *Málaga*: 348 pasas, A. Romero; 10.020 azúcar, F. Irigoyen; 2.040 idem, Hijos de Zuricalday; 10.020 idem, F. de Izaguirre; 2.875 idem, J. Baqu; 20.040 idem, Viuda de F. Astorqui; 2.683 licores, E. Berros; 180 ruedas de corcho J. Luzarraga; 5.200 harinilla, J. M. Lecube; 5.105 plomo en barras, V. Uda de P. Haehner; 2.660 chacina, 11 175 afrecho, 8 000 habas, á la orden. De *Sevilla*: 2.318 vino común, Bodegas Bilbainas; 5.000 garbanzos, Acle Hermano; 19.760 habas, J. Silva; 6.240 aceite, Hijos de J. Rochelt; 131 perfumería, J. Amann y Compañía; 150 idem, Barandiarán y Compañía; 8.880 habas, Hijos de G. Escudero; 45.000 vino común, 900 loza, 15.350 salvado, 500 jabón, 60.000 habas, 5.400 aceite, á la orden. De *Cádiz*: 1.932 vino Jerez, J. Barañano; 1.500 bidones, La Compañía de Alcoholes; 180 vino, J. M. de Isasi; 8.750 salvado, A. Ajuaria; 5.520 idem, á la orden. De *Vigo*: 510 maquinaria, 971 metales viejos, 298 sardinas, 10.660 tablilla aserrada, 3.000 huevos, á la orden. De *Vilagarzia*: 1.800 huevos, 7 000 tablilla aserrada, 900 sardinas, á la orden. De *Coruña*: 1.200 bidones, La Compañía de Alcoholes; 300 camas de hierro, M. Ioáñez.

Gabotaje

Buques salidos hasta el 16 de Junio de 1911

Vapor SANTOÑA. Para *Castro Urdiales*: 56.000 sal, 100 alubias, 100 maíz, 100 garbanzos, 2.940 habas, 2.100 cebada, 7.800 vino común, 1.500 raba, 203 varios, S. Taramundi. Balandra CHURRUCA. Para *Lequeitio*: 80 anisado, M. Acha; 101 café, 501 garbanzos, 575 azúcar, V. Uriguen; 690 aceite, 140 vinagre, 540 aceite, 114 jabón, 377 varios, Perederos de Abaitua Hermanos; 455 licores, A. Arcarte; 97 idem, A. Iturraspe; 132 aguardiente, 200 aceite, Viuda de Hijos de A. Zuvillaga; 81 café, 1.108 azúcar, 26 avellana, 25 chocolate, Hijos de Zuricalday; 656 azúcar, J. T. de Uribe; 600 idem, A. Conrad y Compañía; 5.000 harina, 3.725 vino común, 880 jabón, 440 maíz, 880 habas, 330 petróleo, 320 salva-

do, 900 hojalata, 100 parrillas de alambre, 320 bacalao, 200 raba, 275 sacos, E. Aranegui.

Valandra ROSARIO. Para *San Sebastián*: 60 vigas, 2.500 jabón, 800 alquitrán, J. Unosolo.

Vapor CABO QUEJO. Para *Santander*: 1.334 papel de empaques, L. Landaluce; 1.470 hierro en barras, Fábrica de San Francisco; 15.041 hierro y acero en barras, vigas y chapas, Altos Hornos de Vizcaya.

Para *Ferrol*: 850 masilla, A. Garmendia; 890 hilados, Agencia Central de las Hilaturas; 115 cobre, J. Roock; 1.030 vino común, A. Artiach; 80 cerveza, 18 aceite mineral, A. Conrad y Compañía; 1.725 salvado, E. Coste y Vildósola; 282 licores, Sucesores de P. Pomés; 1.300 vino común, Bodegas Bilbainas; 150 bolsas de papel, A. Allende; 22.059 acero en chapas, Altos Hornos de Vizcaya.

Para *Coruña*: 666 hilados, Agencia Central de las Hilaturas; 3.965 papel fumar y empaques, L. Landaluce; 9.060 azúcar, General Azucarera; 260 vino común, Compañía Vinícola del Norte de España; 700 garbanzos, Hijos de P. Basteira; 223 estaño, 204 plomo, Viuda de P. Haehner; 48 cognac, Barbier é Hijos; 6.500 harinas, Ugalde y Compañía; 1.040 vino tinto, D. Padró; 323 inodoros y accesorios Sociedad Cementos Portland; 3.03 alcohol, La Compañía de Alcoholes; 4.450 papel para imprimir, La Papelera Española; 1.452 hierro manufacturado, Z. Andrés Urlézagaga; 370 bolsas de papel, A. Allende; 13.800 chapa diplomada, La Basconia, 4.000 harinas, Uribe y Eguirau; 190 puertas metálicas, Hijos de Muguruza; 9.977 hierro y acero en barras y vigas, 9.800 hojalata, Altos Hornos de Vizcaya.

Para *Villagarcía*: 1.272 hilados, Agencia Central de las Hilaturas; 2.040 clavos 1 550 alambre, Alambres del Cadagua; 704 estaño, T. Morrison y Compañía; 836 hierro, Sucesores de P. Pomés; 11.000 hojalata, R. Rochelt é Hijos; 975 vino común, D. Padró; 572 material para baños, Sociedad Cementos Portland; 1.395 alcohol, La Compañía de Alcoholes; 400 papel de embalar, R. Coca; 385 hierro manufacturado, Z. Andrés y Urlézagaga; 2.100 cubos, La Basconia; 876 tubos y piezas de hierro, Sociedad Tubos Forjados; 520 vino común, Eguillor, Bernaola y Compañía; 1.315 pape de envolver, Hijos de Amuriza; 77.940 azúcar, General Azucarera; 1.238 hierro en barras, 2.000 hojalata, Altos Hornos de Vizcaya.

Para *Vigo*: 3.780 camas de hierro, M. Ibañez; 6.444 tabaco, Fábrica de Tabacos; 2.600 hierro en rejas, Sociedad Santa Ana de Bolueta; 543 vino común, Compañía Vinícola Española; 1.050 sosa Romero Muñozuri; y Compañía; 100 sifones y cubetas, Sociedad Cementos Portland; 625 alcohol, La Compañía de Alcoholes; 465 papel de embalar y bolsas, R. Coca; 130 líquido para limpiar metales; Z. Andrés y Urlézagaga; 650 palas, 660 cubos, La Basconia; 7.283 alambre, F. L. Dubus; 1.082 clavos, F. de Echevarría é Hijos; 1.096 tubos y piezas hierro, Tubos Forjados; 270 ruberoid y accesorios, Hijos de Terán; 1.850 tejidos, S. L. Letona; 7.453 hierro y acero en barras, chapas, carriles y ejes 43.50 hojalata, Altos Hornos de Vizcaya.

Para *Huelva*: 1.500 hierro en lingotes, Fábrica de San Francisco; 60.000 azúcar, General Azucarera; 300 garbanzos, E. L. San José; 4.189 ejes, placas y accesorios de acero, Talleres de Deusto; 576 tornillos, Pradera Hermanos y Compañía; 3.949 tubería de hierro, Sociedad Aurrera; 350 fondos de acero, Astilleros del Nervión; 690 palas, 1.725 carriles, La Basconia; 740 clavos, F. L. Dubus; 750 oxígeno, Sociedad Española de Oxígeno; 20.000 hierro en lingotes, 23.570 hierro en barras, Altos Hornos de Vizcaya.

Para *Bonanza*: 420 aceite de linaza, A. Garmendia; 2.944 papel para envolver, La Papelera Española; 257 carretillas de madera, Z. Andrés y Urlézagaga.

Para *Cádiz*: 9.913 hierro en barras, chapas y remaches Comisario de Marina; 4.168 papel de fumar y empaques, L. Landaluce; 6.675 tabaco, Fábrica de Tabacos; 200 chapa de acero, R. Rochelt é Hijos; 1.860 vino común, Bodegas Bilbainas; 700 alcohol, La Compañía de Alcoholes; Z. Andrés y Urlézagaga; 1.026 clavos de hierro, F. de Echevarría é hijos; 51.600 hierro y acero en vigas y ejes, Altos Hornos de Vizcaya.

Para *Almería*: 350 hierro manufacturado, Ansuátegui é Hijo; 112 perfumería, S. de Orive; 3.420 vino común, Bodegas Bilbainas; 1.000 harina, Ugalde y Compañía; 10.040 hierro en paquetes, Fábrica de San Francisco; 404 hierro manufacturado, Yanke Hermanos; 610 clavos, Central Internacional; 13.710 flejes de madera, J. A. Artiach.

Para *Cartagena*: 130 vino común, F. García; 52.260 tubería de hierro, Sociedad Aurrera; 8.500 papel para envolver, La Papelera Española; 2.124 hierro en vigas, Fábrica de San Francisco; 470 clavos, Yanke Hermanos; 27.919 hierro y acero en barras, carriles y ejes, S. 750 hojalata, Altos Hornos de Vizcaya.

Para *Tarragona*: 24.293 hierro y acero en barras, chapas y flejes, 5.700 hojalata, Altos Hornos de Vizcaya.

Balandra NUEVA UNION. Para *Lequeitio*: 331 licores, A. Arrarte; 220 aceite, 300 licores, Herederos de Abaitua Hermanos; 1.072 azúcar, V. Urigüen; 205 aceite, 38 anisado, Ugarte, Bárcena y Aguirre; 12.000 harina, 1600 habas, 320 patatas, 100 garbanzos, 1.600 pipería, 150 droguería, 120 loza, 300 ferretería, 120 piedras de fregaderas, 300 muebles, 200 cerveza, 400 hojalata, 200 varios, S. Badiola.

Pailebot JESUS MARIA. Para *Villagarcía*: 12.800 railes viejos, J. Merodio.

Para *Marín*: 14.400 railes viejos, J. Merodio.

Vapor DURO. Para *Coruña*: 496 hilados, Agencia Central de las Hilaturas.

Para *Villagarcía*: 1.040 baldosa ordinaria, Uria, Sunyer y Compañía; 5.908 vidrio plano, F. Zalvide.

Para *Marín*: 3.750 raba, Viuda de H. Lund y Clausen; 775 papel de envolver y bolsas, R. Coca; 1.368 aceite de cacahuet, Azaola y Compañía.

Para *Vigo*: 175 hilados, Agencia Central de las Hilaturas; 434 vidrio plano, F. Zalvide; 3.248 aceite de cacahuet, Azaola y Compañía.

Para *Melilla*: 854 vino tinto, 162 idem blanco, 4 anuncios, 102 alpargatas, Aznar y Compañía.

Para *San Carlos de la Rapita*: 70.000 sulfato de amoniaco, Sociedad Cros.

Para *Agullas*: 1.209 vagonetas de hierro, 1.209 vagonetas de hierro, Orenstein y Roppel-Arthur Koppel; 393 remaches, Hija de J. Vanderhaeghe.

Para *Motril*: 1.530 bacalao, Diez y Senosiain.

Para *Cartagena*: 50.000 sulfato de amoniaco, Sociedad Cros.

Balandra SIMON. Para *Bermeo*: 480 azúcar, V. Urigüen; 2.888 azúcar, 20 chocolate, 309 café, Viuda de F. Astorqui; 1.062 aceite, 238 conservas, 1.254 jabón, 132 bujías, 260 vino ajerezado, 548 varios, Testamentaria de E. Uralde; 1.164 azúcar, 107 cacao, J. T. de Uribe; 4.000 harina, 1.500 salvado, 500 maiz, 400 habas, 100 arroz, 30.000 alubias, 10.000 sal, 1.000 aceite, 100 flejes de castaño, 180 conservas, 200 hojalata, 600 raba, 300 tablillas de pino, 355 varios, E. Anduiza.

Balandra CHORROCHA. Para *Lequeitio*: 112 licores, Z. Andrés y Urlézagaga; 170 varios, Herederos de Abaitua Hermanos; 121 licores, A. Arrarte; 20 idem, A. Iturraspe; 2.000 tejas, 400 habas, 500 maiz; 1.800 salvado, 1.600 harina, 2.500 sal, 300 jabón, 100 listones de madera, 160 varios, F. Aranzamendi.

Balandra UNION NUM. 2. Para *Lequeitio*: 8.250 sal, 2.000 harina, 350 piezas de hierro, 450 raba, R. Marcue.

Vapor URON. Para *San Esteban de Pravia*: 23.120 aceite mineral, L. de Otero.

Balandra SAN PEDRO. Para *Lequeitio*: 401 licores, A. Arrarte; 600 azúcar, Hijos de Zuricalday; 46 licores, Sucesores de P. Pomés; 998 aceite, 696 jabón, 44 varios, Viuda é Hijo de A. Zuivilagi; 15.000 carbón, 10.000 sal, 200 ferretería, 100 loza, 400 habas, 150 plomo, 200 tejidos, 200 pinturas, 250 aceite, 100 alquitrán, 150 confituras, 40 patatas, P. Eguriola.

Vapor SANTOÑA. Para *Castro Urdiale*: 38.800 sal, 10.000 maiz, 1.800 salvado, 1.500 jabón, 6.000 vino tinto, 95 idem rancio, S. Taamundi.

Vapor CABO SILLEIRO. Para *Pasajes*: 1.224 papel de fumar y empaques, L. Landaluce.

Para *Alicante*: 47.301 pipería, Bodegas Bilbainas y otros.

Balandra CARMEN ANGELES. Para *Lequeitio*: 854 azúcar, 86 café, L. Salcedo Hijo; 12 cacao, 51 café, 12 anela, 360 azúcar, 101 harina hojalata, Hijos de Zuricalday 4.000 habas, 1.500 salvado, 5.000 sal, 10.000 carbón, 710 hojalata, 100 jabón, 5.000 vino común, 3.000 harina, 100 bacalao, B. Bengoechea.

Balandra CONCHA. Para *Bermeo*: 20.000 sal, H. de Azquita.

RESERVADO

para la

Compañía de Seguros de Incendios

PHENIX ASSURANCE COMPANY LIMITED

de Londres



IBARRA Y COMPAÑÍA
 ANTES
 COMPAÑÍA VASCO-ANDALUZA
 SERVICIO BISEMANAL
 DE VAPORES DE ESCALA FIJA DE
 BILBAO A MARSELLA

VAPORES	Ts. r.	VAPORES	Ts. r.
Cabo Cullera.....	2246	Cabo Roca.....	1592
Cabo Blanco.....	2183	Cabo Corona.....	1531
Cabo Sacratif.....	2180	Cabo Oropesa.....	1522
Cabo Plata.....	2093	Cabo Toriñana.....	1506
Cabo Carvoeiro.....	1993	Cabo Nao.....	1495
Cabo San Martín.....	1861	Cabo Ortegal.....	1458
Cabo San Vicente.....	1726	Cabo Creux.....	1421
Cabo Higuier.....	1700	Cabo Espartel.....	1249
Cabo Palos.....	1697	Itálica.....	1070
Cabo San Antonio.....	1691	Cabo Silleiro.....	986
Cabo Quejo.....	1691	Cabo Prior.....	986
Cabo Peñas.....	1691	La Cartuja.....	808
Cabo Santa Pola.....	1626	Triana.....	748
Cabo San Sebastián.....	1633		

Línea de Bilbao á Marsella

Salida de Bilbao todos los jueves para los puertos de Santander, Ferrol, Coruña, Villagarcía-Carril, Vigo, Huelva, Bonanza, Cádiz, Algeciras, San Feliú de Guixols, Almería, Cartagena, Tarragona, Palamós Cete y Marsella.

El primero y tercer jueves de cada mes se recibe también carga para los puertos de Marín, Adra, Motril, Aguilas y Garrucha.

El Jueves 22 de Junio saldrá de este puerto el vapor

CABO SAN SEBASTIAN

Su capitán, Gengéiti.

Admite carga y pasajeros para los puertos citados.

Línea rápida de Bilbao á Barcelona

Salida de Bilbao todos los domingos para los puertos de Santander, Sevilla, Málaga, Alicante, Valencia y Barcelona.

El itinerario de esta línea está hecho de manera que, salvo circunstancias imprevistas, el viaje de nuestro puerto al de Barcelona y viceversa, se haga en 14 días.

El Domingo 25 de Junio saldrá de este puerto el vapor

CABO CARVOEIRO

Su capitán, Amézaga.

Admite carga y pasaje para dichos puertos.

Para tratar de carga ó pasaje dirigirse á los consignatarios, Bergé y Compañía—Gran. Via, 5, principal.

Compañía Trasatlántica

Servicio directo de Bilbao para Habana y Veracruz

El día 17 de Junio saldrá de este puerto el vapor

REINA MARIA CRISTINA. Capitán, F. Oyarbide

para Habana y Veracruz. Combinaciones para el litoral de Cuba, Isla de Santo Domingo, Centro América y Norte y Sur del Pacífico.

El día 30 de Junio saldrá el vapor

CATALUÑA. Capitán, F. Luzarraga.

directamente para Santa Cruz de Tenerife, Montevideo y Buenos Aires.

Para precios y condiciones, dirigirse á los agentes de la Compañía Sres. Bergé y Compañía, Gran Vía, núm. 5 pral.

Juan Moscoso

Instalaciones Eléctricas, Timbres, Teléfonos, Motores — y construcción especial de Hornillos Eléctricos —

Despacho: Colón de Larreategui, 35.—Bilbao

REVISTA BILBAO

IBAÑEZ DE BILBAO, 6

Hacemos saber á nuestros lectores y clientes, que este establecimiento ha ampliado la maquinaria y adquirido nuevos y modernos caracteres de letras, y como cuenta con personal competente, se puede trabajar económico y bien, como ya saben nuestros favorecedores.

En especial, nos dedicamos á trabajos comerciales como son cartas, sobres, facturas y tarjetería de visita y fantasía.

Existen grandes muestrarios de carnets, para Menús y bailes, Participaciones de natalicio de un estilo aristocrático, y debido á las reformas y elementos adquiridos es visitado este taller gráfico constantemente.

¿En impresos hechos? Pues tenemos preparados para la venta cuantos se necesitan para el despacho de Buques por la Aduana, con la tarifa de precios impresa á disposición de cuantos nos honran con sus encargos.

Se admiten toda clase de trabajos de imprenta y litografía, desde las ocho de la mañana á las seis de la tarde en Ibañez de Bilbao, núm. 6

¡No confundirse!

Esquina á Barroeta Aldamar, Imprenta de

R. Wamba

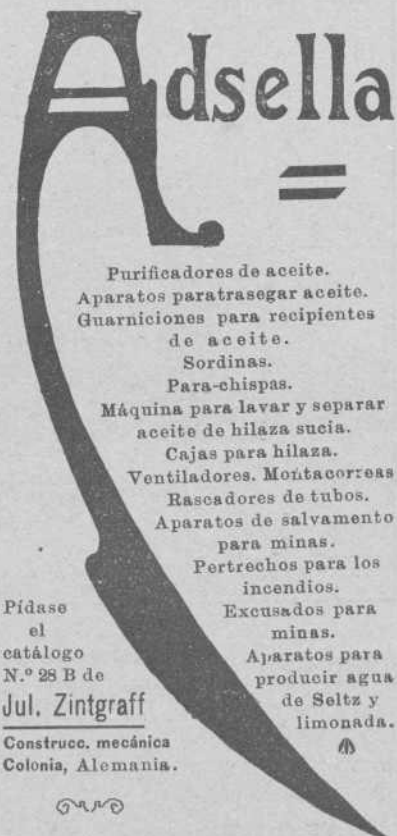
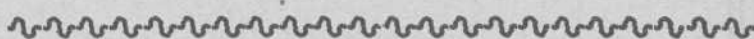

Pídase el catálogo N.º 28 B de Jul. Zintgraff Construcc. mecánica Colonia, Alemania.



Sanjinés y Compañía

INGENIEROS

Campa de la Salve. — Bilbao

Grandes talleres electro-mecánicos. Maquinaria y material eléctrico. Aparatos de medición

Representantes de la importantísima casa

Bergmann - Electricitäts - Werke, de Berlín

Acumuladores EDISON

Reparaciones de Automóviles

TALLER ELECTROTÉCNICO

— Conde de Romanones, 3 y 5. — MADRID —

SE ARREGLAN: Aparatos eléctricos de calefacción.
Ventiladores eléctricos.—Cuadros de distribución.
Bombas eléctricas para elevación de aguas.—Mo-
tores eléctricos de corriente continua y alterna, y
en general toda clase de aparatos electro-mecánicos.
BAJO LA DIRECCION DE UN INGENIERO ESPECIALISTA

Máximo Teickner

Plaza del Ensanche, A. L.

Importación de Primeras Materias para Abonos

Superfosfatos, Escorias Thomas, Nitrato de Sosa, Sulfato
de Amoniaco, Sales Potásicas, Nitrato de Cal, Cianamido,
— Sulfato de Cobre, Caldo Bordelés «G. Marqués» —

Automóviles Ingleses á Vapor YORKSHIRE

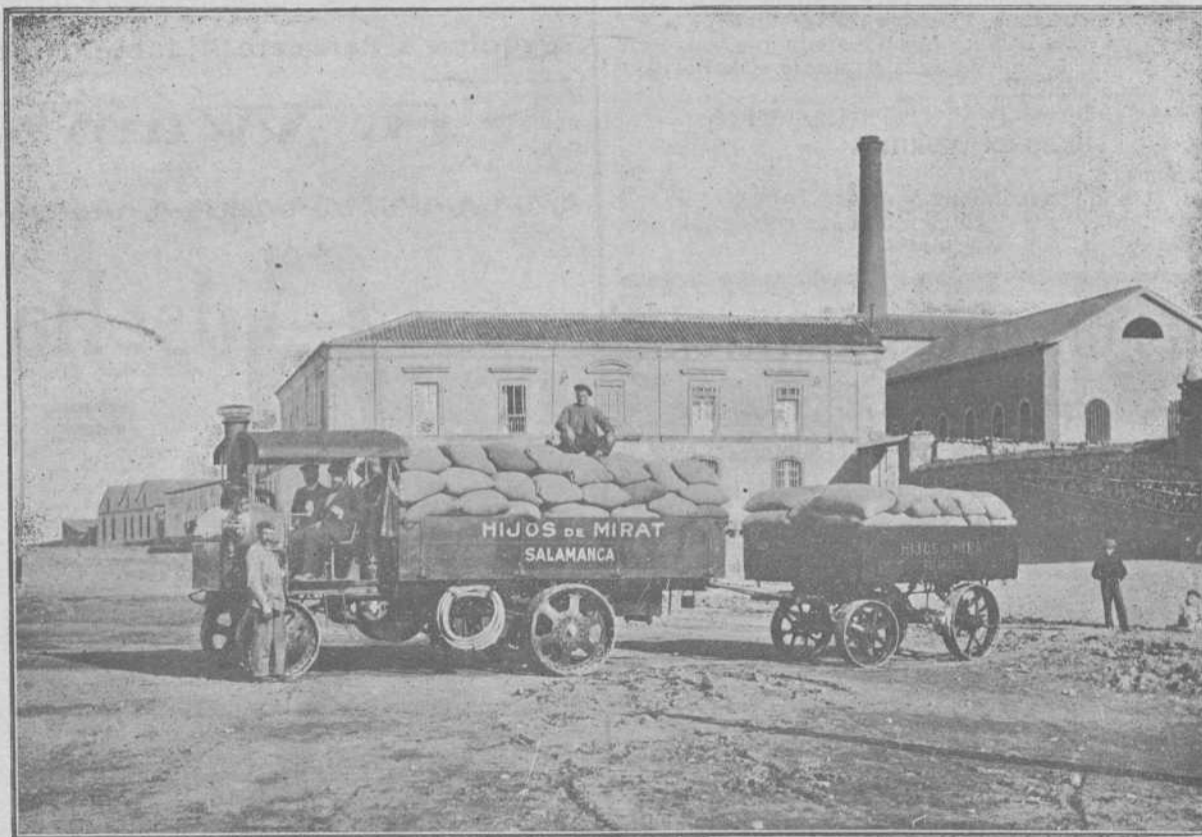

Automóviles á Gasolina de todas las marcas y á Vapor de la tan renombrada Inglesa **YORKSHIRE** muy apropiados para el arrastre de carbón, de hierro, de maderas, etc., etc., por resultar el precio de la Tonelada-Kilómetro baratísimo. Pueden transitar por toda clase de caminos por malos que sean, debido al ancho de sus llantas.

Más de 20 Camiones funcionando en España. Pídanse toda clase de datos y referencias al representante de la región del Norte de España.

MAURICIO R. LASSO DE LA VEGA, Santander.

Bruselas 1910: Grand Prix. Buenos Aires 1910: Grand Prix.

HEINRICH

LANZ

MANNHEIM.

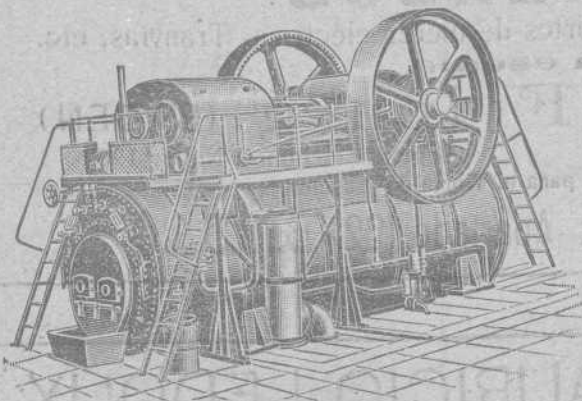

SEMIFIJAS

de vapor recalentado
con distribución por válvulas «Patente Lentz».

La fuerza más moderna, sencilla y económica.

Desde 8 hasta más de 1000 HP.

Representante general:

OTTO WOLF, Plaza Cataluña, 9, **Barcelona**.

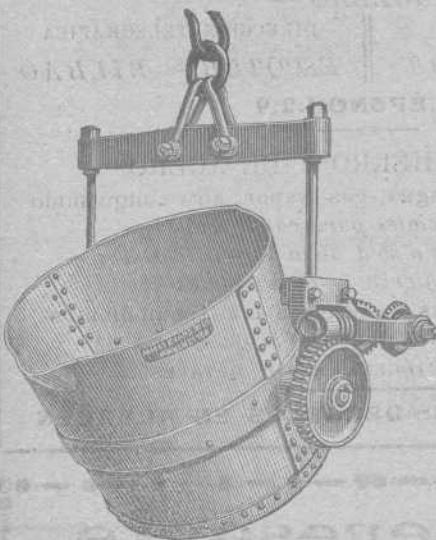

ARSENIO ALONSO

Oficinas y Depósito:

HURTADO DE AMEZAGA, 6

Teléfono 1.298.-Bilbao

Gran Almacén de Accesorios y Maquinaria

con especialidad en el ramo de fundición

Grand Hotel Vizcaya

BILBAO

Plaza Nueva y Fueros

Nueva restauración completa. Habitaciones pintadas al esmalte. Teléfonos en todas las habitaciones. Ascensores y calefacción central. Precios en pensión especiales á familias. — Habitaciones á 6, 8, 10 y 15 pesetas. Banquetes desde 6 pesetas cubierto. Coches é intérprete á las Estaciones. — — —

Unico Hotel en Bilbao que tiene en planta baja cocinas, sala de recibo, oficinas y un salón para 150 cubiertos. — — —

Márquez y Rivera

Teléfono 617

Iturriza, 5.—BILBAO

ALMACENISTAS Y EXPORTADORES DE VINOS DE JEREZ

— — SAN LÚCAR, MÁLAGA Y OPORTO — —

— — Fabricantes de Aguardientes — —

— — — Licores y Jarabes — — —

Únicos concesionarios de la marca

606

para distinguir vinos y licores

Fried Krupp A. G.-Grusonwerk

MAGDEBURG.—BUCKAU (Alemania)

Maquinaria para el beneficio de minerales, molinos y trituradoras para toda clase de materias.

Grúas á vapor, hidráulicas y eléctricas, Cargaderos mecánicos

Instalaciones completas de fábricas de cemento, material refractario, abonos minerales, aceites, linoleum, gomas, cables, material de plomo, etc.

Representante para el Norte de España:

LEOPOLDO LEWIN.—San Sebastián

POSTES KYANIZADOS

de la **Selva Negra** para Telégrafos y Teléfonos, Transportes de fuerza eléctrica, Tranvías, etc.
Importación en gran escala

Firma J. Himmelsbach, Friburg (BADEN)

Gran Premio, Milán 1906

Gran Premio, Marsella 1908

Diploma de honor, Nancy 1909

Pídanse precios y detalles á la delegación exclusiva para el Norte de España

R. DE EGUREN, Ingeniero; Apartado 122.-BILBAO

Sociedad General

de Industria y Comercio

Compañía Anónima domiciliada en Bilbao

Capital: Ptas. 25.000.000

Abonos compuestos y primeras materias para toda clase de cultivos, adecuados á todos los terrenos.

Productos Químicos

LABORATORIOS para el análisis de tierras

Los pedidos deberán dirigirse á

MADRID, Villanueva, n.º 11

ó al domicilio social

Dirección Telegráfica: GEINCO

Carbón de vapor

de superior calidad

MARCA Bentinck

Se ruega á los importadores pidan este carbón á sus *corresponsales de Newcastle*. Con cribas mecánicas á percusión modernas y limpia esmerada á mano se obtiene, al embarque sobre vagones, un carbón fuerte de primera, libre de polvo é impurezas.

Producción diaria, mil toneladas.

MAURICIO LEDOUX

Almacenes y Oficinas: Uribitarle, letra C

— BILBAO —

DIRECCIÓN POSTAL

DIRECCIÓN TELEGRÁFICA

A PARTADO 193

ESCOTUB. — BILBAO

TELÉFONO 1.219

TUBOS DE HIERRO Y DE ACERO

para conducciones de agua, gas, vapor, aire comprimido

Tubos especiales para calefacción

Tubos de acero sin soldadura para calderas

Accesorios de hierro forjado y maleable

Canalizaciones de todas clases ejecutada según dibujos

ROBINETERIA INDUSTRIAL PARA VAPOR, AGUA Y GAS

SOLDADURA AUTÓGENA DE LOS METALES

EXISTENCIAS CONSIDERABLES EN ALMACÉN

Interesante

Llamamos la atención de los propietarios, arquitectos, contratistas, pintores-decoradores y demás personas interesadas en el buen aspecto y conservación de fachadas é interiores de edificios que para la mejor defensa de sus intereses se recomiendan los productos de nuestra Fábrica de colores, pinturas, barnices, etc., la más importante de España en su género, y se convencerán de que no es necesario acudir al extranjero para encontrar pinturas de primera calidad con las que puede garantizarse tan buen resultado como con las mejores marcas inglesas y francesas siendo nuestros precios mucho más económicos, empleándose en su esmerada elaboración los mejores productos y los procedimientos industriales más adelantados.

Especialidad en pinturas para buques, colores en polvo y pasta, pintura preparada al aceite y esmalte, barnices de todas clases, masilla para vidrieros, etc.

PÍDANSE MUESTRAS Y PRECIOS Á

Romero, Muñuzuri y C.^a

Fábrica de pinturas. Deusto (Bilbao).—Tel. 618

Despacho y Oficinas: Bilbao, Plaza de Albia 2.—Tel. 1.373

ALMACEN DE MADERAS FINAS,

tales como: Roble de Hungría y de América, Caoba de Cuba y de México, Cedro de Cuba, Nogal Americano y Saten, Teka de Moulmein y de Java, Palosanto, Etano, Amaranto, etc. etc.

Guayacán, á 0,40 ptas. el kilo

Pino del Norte y de América. Gran Fábrica de Entarimados finos (parquets). Especialidad en parquets sobre betún asfalto, muy recomendables para Iglesias, hospitales, casinos, centros de enseñanza, etc. etc.

TOMAS ECHEVERRÍA

ZABALBIDE. — Teléfono 150

ALTOS HORNOS DE VIZCAYA BILBAO

Sociedad anónima. — Capital Social: 32.750.000 Ptas.

Fabricas de hierro, acero y hojalata en Baracaldo y Sestao

Lingote al cok de calidad superior al Bessemer y Martin-Siemens

Hierros pudelados y homogéneos en todas las formas comerciales.

ACEROS BESSEMER, SIEMENS, MARTIN Y TROPENAS en las dimensiones usuales para el comercio y construcciones.

Fabricación especial de hojalata.—Cubos y baños galvanizados.—Latería para fábricas de conservas.—Envases de hojalata para diversas aplicaciones.—Impresión sobre hojalata en todos colores.

Dirigir toda la correspondencia á ALTOS HORNOS DE VIZCAYA.—BILBAO

Carriles Vignole

PESADOS Y LIGEROS, PARA FERROCARRILES, MINAS Y OTRAS INDUSTRIAS

Carriles Phoenis ó broca para tranvías eléctricos.—Viguería para toda clase de construcciones.—Chapas gruesas y finas.—Construcciones de vigas armadas para puentes y edificios.—Fundición de columnas, calderas para desplantación y otros usos y grandes piezas hasta de 20 toneladas



Corresponsales del Banco de España

Padró Hermanos. - S. en C.

Sucesores de Luis Alberni

Manresa (P.^a Barcelona)

Fábrica de cabos algodón peinados blancos y color para la limpieza de máquinas

Se remiten muestras y precios franco destino á quien lo solicite.

NOTA. Se admiten agentes mediante una comisión para la venta de los mismos.

Teléfono 43.—Telegramas: ALBERNI

TALLERES DE ZORROZA

OFICINAS: ZORROZA, BILBAO.—TELEGRAMAS: ZORROZA, BILBAO

CONSTRUCCIONES DE PUENTES, calderas de vapor, suelos de hierro, columnas y armaduras para edificios.

MÁQUINAS DE VAPOR, turbinas, tornos, máquinas para hacer remaches, taladros de pared, bombas de varios sistemas, transmisiones de movimiento.

MATERIAL PARA LA EXPLOTACIÓN DE MINAS, tambores y frenos para planos inclinados, templadores para idem, vagonetas y volquetes para transportes de mineral.

HORNOS DE CALCINAR

Instalaciones completas de LAVADEROS DE CARBÓN

GRÚAS DE CORREDERA para talleres, con movimiento á mano y por transmisión por cable, grúas para muelles, montacargas con freno automático.

COLUMNAS DE FUNDICIÓN sencillas y de adorno.

MATERIAL FIJO PARA FERROCARRILES, cambios de vía, placas giratorias, semáforos, tanques, etc.

LLAVES de paso de todas dimensiones para conducciones de agua á vapor.

Informes y presupuestos francos á quien los pida

VICENTE CORREAS

CORREDOR MARÍTIMO

Sworn Ship Broker

Despacho de buques BILBAO

Interesante á la Industria

Desincrustante Marco Olmos

CON REAL PRIVILEGIO DE INVENCION.—FUERZA DE VAPOR
A los Sres. Armadores, Industriales, Maquinistas y Compañías de ferrocarriles se les recomienda el ya acreditado

DESINCRUSTANTE MARCO OLMOS

que tan maravillosos resultados obtiene, pues á la par que quita las antiguas incrustaciones, evita la formación de las mismas en toda clase de calderas sin atacar en lo más mínimo á ninguna clase de metal.—Depositarios y representantes únicos en Bilbao

AMANN Y CAÑA —AYALA

Sociedad Anónima TALLERES DE DEUSTO

FABRICACION DE ACEROS Y HIERROS MOLDEADOS
sistemas **SIEMENS y ROBERT**
Piezas de Forja, etc., etc.

APARTADO NÚMERO 41 "Talleres de Deusto"-Bilbao
DIRECCIÓN TELEGRÁFICA:

APLICACIONES

Para la Agricultura.—Raspas, Rastrillos, Azadas, Azadones, Piezas de Arados, Rejas, Vertederas, etc., etc.—**Para Minas y Ferrocarriles.**—Ruedas, Ejes-montados, Cruzamientos, Cambios de vía, toda clase de piezas para Vagones, etc.—**Para Constructores.**—Cilindros de prensas hidráulicas, Acumuladores, Bombas, Engranajes, Cilindros de laminación etc.—**Para Marina.**—Rodas, Codastes, Hélices-ejes, Anclas, Barbotones, Estopores, etc.—**Para Tranvías.**—Cambios de vía, Corazones, Ejes, Trucks de todos sistemas, etc.—**Para Industrias Eléctricas.**—Inductores, Piezas polares, Núcleos de imanes, etc.

ESPECIALIDAD EN RUEDAS Y EJES MONTADOS

Toda clase de piezas sobre modelo ó planos

VIAS AÉREAS SISTEMA Roe

El único sistema con un solo cable que da todas las garantías de su buen funcionamiento, con las ventajas de ser el más moderno, más sencillo y más económico en su montaje y funcionamiento.

Domina cualquier pendiente y los pandos más extensos con completa seguridad, adaptándose al transporte de cualquier material.

Transporta desde 20 á 2.000 ó más toneladas diarias
Numerosas instalaciones en España y demás países del Mundo

Para presupuestos y folletos ilustrados dirigirse á

LOS UNICOS FABRICANTES

Ropeways, Limited Casa principal
2 & 3, Eldon Street,
LONDRES

Sucursal en España:

Calle Particular de Allende, Chalet, n.º 7 —Bilbao

TELEGRAMAS { ROPEWAYS, London. Teléfono 12.780. Central
ROPEWAYS, Bilbao. Teléfono 911.

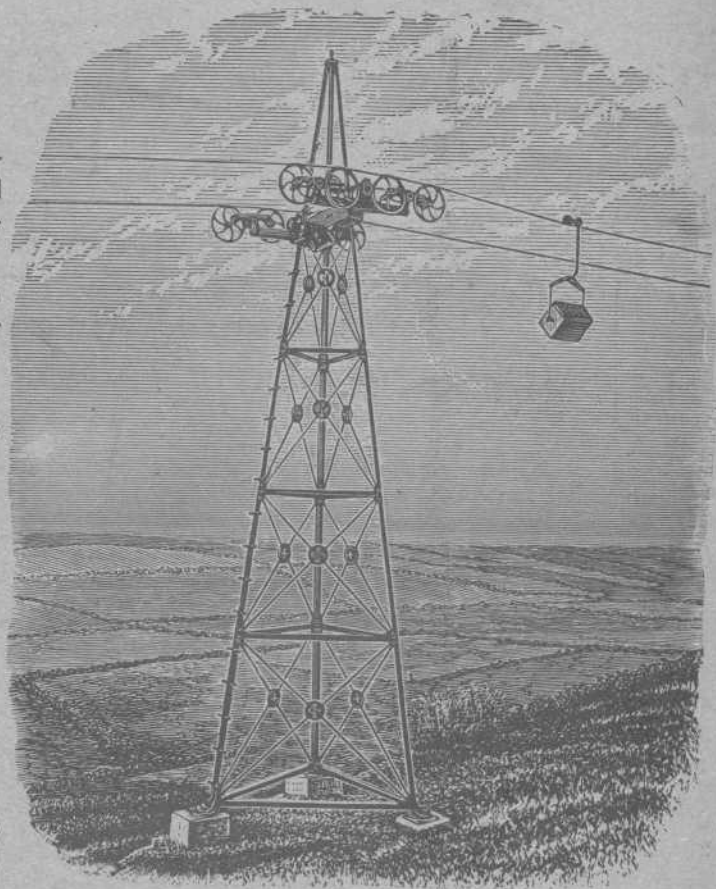

Establecimientos

EN BILBAO

Plaza Circular, 1

Ribera, 5



Máquinas **Singer y Wheeler & Wilson** para coser
Exclusivas de la *Compañía Singer de máquinas para coser*

TODOS LOS MODELOS A PESETAS 2,50 SEMANALES

Pídase el catálogo ilustrado que se da gratis

MAQUINAS PARA TODA INDUSTRIA EN QUE SE EMPLEE LA COSTURA.—Se ruega al público visite nuestros establecimientos para examinar los bordados de todos estilos; encajes, realce, malices, punto vainica, etc., ejecutados con la máquina DOMÉSTICA BOBINA CENTRAL, la misma que se emplea universalmente para las familias en las labores de ropa blanca, prendas de vestir y otras similares.

Establecimientos en todas las principales poblaciones de España



Establecimientos

EN BILBAO

Plaza Circular, 1

Ribera, 5