

Revista Bilbao

MERCANTIL, MINERA, INDUSTRIAL Y MARÍTIMA
Fundada en 1894

Año XVII

Bilbao 6 de Mayo de 1911

Núm. 836

Orenstein y Koppel-Arthur Koppel, S. A.

MADRID-BILBAO-GIJÓN-BARCELONA SEVILLA

Locomotoras, Vagones, Vagonetas, Vías fijas y portátiles, Cambios de vías, Placas giratorias, etc. etc.

Grandes existencias en BILBAO

Dirección Postal: Calle ARBIETO, 1

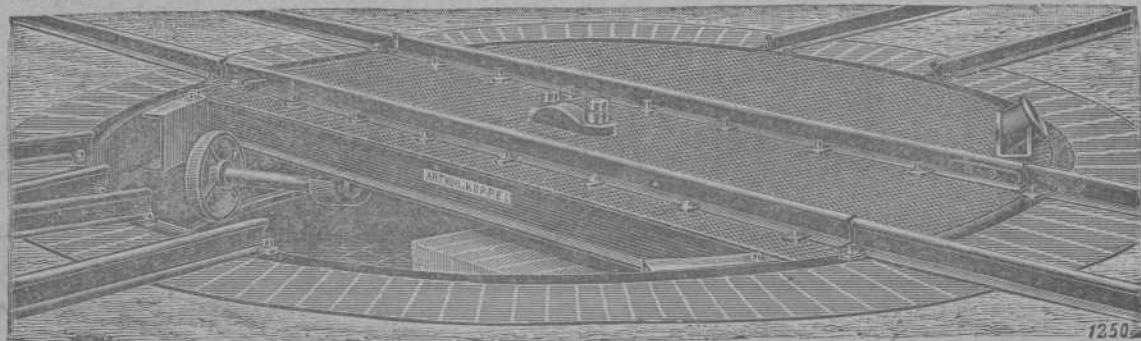

Depósitos también en:

Gijón, Barcelona, Cartagena.

DECAUVILLE

FERROCARRILES PORTATILES Y FIJOS (véase anuncio página I)

MARIANO DE CORRAL

Talleres de Construcciones Metálicas

Construcción de material móvil y fijo para ferrocarriles y minas.—Puentes y armaduras para cubiertas.—Piezas forjadas y estampadas.—Fundición de hierro, acero y otros metales

Compañías de ferrocarriles que tienen en sus líneas materiales contruidos por esta casa

Bilbao á Portugalete.—Norte y Madrid á Zaragoza y Alicante.—Vagones cubas de las «Bodegas Bilbainas».—Bilbao á Durango y San Sebastián.—Luchana á Munguía.—Bilbao á Lezama.—La Robla á Valmaseda y Luchana.—Bilbao á Santander.—Castejón á Soria.—Villaodrid á Rivadeo.—Bilbao á las Arenas y Plencia.—El Astillero á Ontaneda.—Cantábrico de Santander y otros muchos ferrocarriles mineros y fábricas, como las de Castro-Alen, Mutioloa, Hulleras de Sabero, Minas de Heras y de Nueva Montaña de Santander, La Basconia y Altos Hornos de San Francisco.—Tranvías de San Sebastián á Rentería y de Bilbao á Durango y Arratia.—Tranvía de Linares.—Ferrocarril de Teberga á Trubia.—Andoain á Plazaola.—Aznalcollar á Sevilla.—Cala á Sevilla, etc., etc.

Pídanse informes de esta Casa á los señores Ingenieros de las Compañías ferroviarias antes de decidir sobre los pedidos de materiales.



DIRECCIÓN TELEGRÁFICA: CORRAL, BILBAO

**Construcciones
Mecánicas y Eléctricas**
Sociedad Anónima

BARCELONA RAMBLA DE SANTA MONICA, 6

MADRID

GALDO, 3

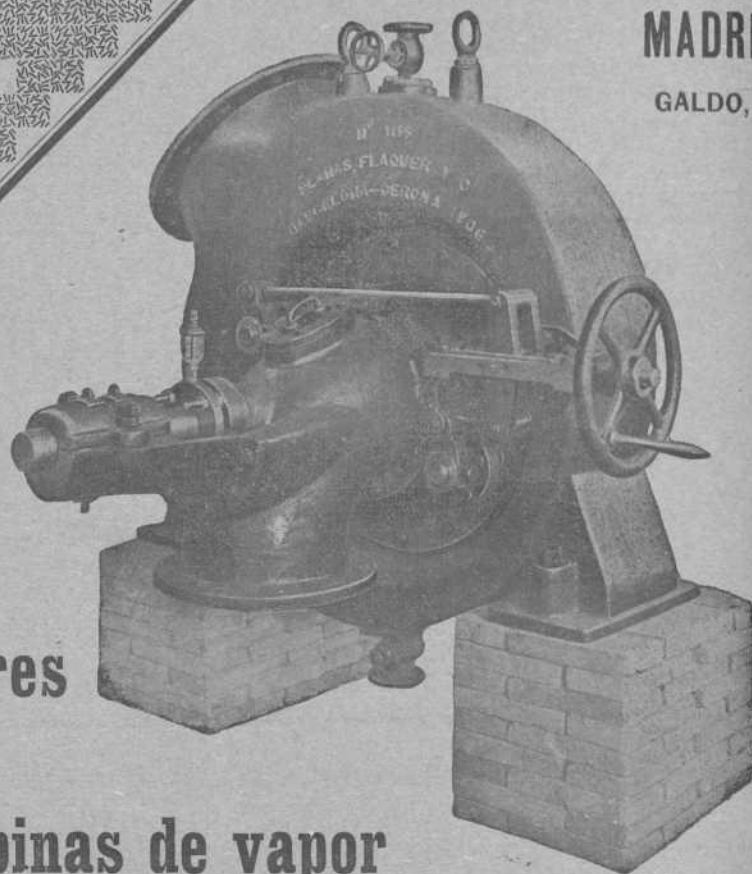

**Turbinas
Dinamos-Motores
Transformadores
Bombas - Gruas - Turbinas de vapor**

Carlos Hoppe y Compañía

CORREDORES MARÍTIMOS Y JURADOS

CONSIGNATARIOS DE BUQUES

Fletadores—Comisiones—Consignaciones—Representantes de la Dampfschiffahrts **Neptun** con servicio regular de vapores entre *Amberes, Rotterdam* y el *Norte de España* y viceversa, admitiendo carga directamente para dichos puertos, y con transbordo para los principales del mundo.—Línea regular de vapores entre Nueva York y Bilbao.—Agentes Generales de las Compañías de Seguros Marítimos, Fluviales y Terrestres.

La Mannheim y La Nord Deutsche
y de la Compañía de Seguros contra incendios y sobre la vida

“The Liverpool & London & Globe”

COMISARIOS DE AVERÍAS

Casas en *Santander, San Sebastián y Pasajes*.—En *Bilbao, Alameda Mazarredo, 1, T. 111*

Laboratorio Químico

A. AMOUROUX
Ingeniero Químico

de
y

L. FONTAINE
Ingeniero Agrónomo

Especialidad de análisis minerales y metalúrgicos

HUELVA

CALLE DE SEVILLA 22
Y 22 DUPLICADO

Abonos, Aguas, etc.

Arbitrages

Contratos á precios reducidos

BILBAO

27, CALLE COLÓN DE LARREÁTEGUI, 27

Agencia de la Sociedad Anónima Industrial de Ferrocarriles

(Bahnindustrie Actien-Gesellschaft)

Hannover-Herrenhausen (Alemania)

5, Calle San Vicente, 5

BILBAO

Apartado en Correos núm. 214

Fábrica de materiales

para

Vías portátiles y fijas

Vagonetas,

Carriles, Cambios de vía,

Placas giratorias, Rodámenes,

Ruedas sueltas

Material de alquiler



POSTES Y TRAVIESAS INYECTADAS CON CREOSOTA POR EL PROCEDIMIENTO RÜPING

Postes para transportes de energía eléctrica, teléfonos y telégrafos.

Traviesas para ferrocarriles y tranvías.

ENVASES DE CHAPA NEGRA, GALVANIZADOS Y ESTAÑADOS

fabricados sin remaches, los más empleados para el transporte de Alcohol, aceite, leche, etc.

Barriles para PASTEURIZACION DE LECHE Y CERVEZA

MATERIALES REFRACTARIOS DE TODAS CLASES

Dirigirse á : **DUBOIS Y C.^o**

Rodríguez Arias, 1 — Apartado n.º 187

BILBAO

Establecimientos

DECAUVILLE

MADRID

BILBAO

HUELVA

GIJÓN

BARCELONA

Monte Esquinza, 18

Marqués del Puerto, 2

Agencia á cargo de D. Luis Romero

Plaza del Carmen

Diputación, 369

Ferrocarriles portátiles y fijos



Grandes existencias



Grandes existencias



Venta -- Alquiler -- Cambio -- Material de ocasión

Agradeceremos á nuestros lectores que al dirigirse á los anunciantes citen la REVISTA BILBAO, Mercantil, Minera, Industrial y Marítima



A. E. G.-Thomson Houston Ibérica

como sucesores de la casa

Juan Wenzel y Compañía

Ruegan á su distinguida clientela se digne honrar con sus pedidos, hechos anteriormente á estas casas, á la que suscribe.

Asimismo les participamos que en el cumplimiento de los pedidos desplegaremos la mayor actividad.

sus afmos. S. S. Q. B. S. M.,

A. E. G.-Thomson Houston Ibérica
SOCIEDAD ANÓNIMA

REVISTA BILBAO

MERCANTIL, MINERA, INDUSTRIAL Y MARITIMA

Fundada en 1894

PRECIOS DE SUSCRIPCIÓN

| | |
|---------------------|-------------|
| Bilbao, un año..... | Ptas. 12,00 |
| Provincias id..... | » 16,00 |
| Ex ranjero, id..... | Feos. 24,00 |
| Número suelto..... | Ptas. 0,50 |
| Idem atrasado..... | » 1,00 |

DIRECTOR PROPIETARIO

LUIS RUY-WAMBA

REDACCIÓN Y ADMINISTRACIÓN: BARROETA ALDAMAR, 8

IMPRENTA: IBÁÑEZ DE BILBAO, 6.

PRECIOS DE ANUNCIOS

| | |
|--------------------------|------------|
| En el texto, línea..... | Ptas. 1,00 |
| En notas sueltas id..... | » 0,50 |
| Comunicados, id..... | » 2,00 |

SE PUBLICA LOS SÁBADOS

CORRESPONSALES:

London E. C.—Walter Judd, Ltd.
5, Queen Victoria Street

BERLIN.—Mr. Rudolf Mosse
Jerusalemmer Strasse 46/49

PARIS.—John F. Jones y C.
31, bis, Faubourg Montmarire

NEW YORK.—Gotham Advertising Company
95, Liberty Street

BLEICHERT

LEIPZIG: Representantes: José y Juan de Goyoaga, **BILBAO**, Colón de Larreátegui, 15 y 17.
Miguel Milano, **MADRID**, Núñez de Balboa, 7. Luis G. Ferrán, **BARCELONA**, Furtuny, 7.

Vías aéreas, Grúas, Cubetas-dragas. — Vías suspendidas eléctricas. — Instalaciones para depositar ripios y escorias.
: : : : Instalaciones de transporte de todas clases : : : :

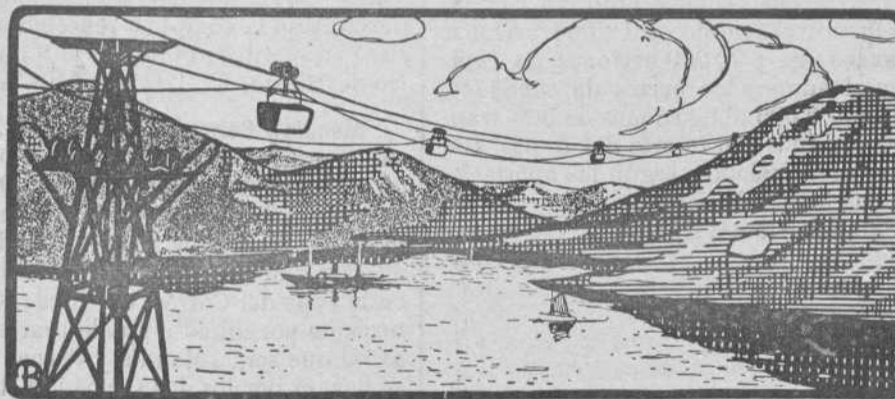

CRÓNICA MERCANTIL É INDUSTRIAL

Canalización y Riegos del Ebro

Esta Compañía, que en virtud del convenio celebrado con la comunidad de Regantes, Sindicato Agrícola del Ebro, ha de construir el Canal de la Izquierda de dicho río, entre Tivenys y el Mediterráneo, ha inaugurado el primer trozo del mismo.

Dentro de un mes próximamente quedará terminada toda la primera sección y el agua llegará hasta Tortosa.

Espérase que quedará terminado en absoluto el Canal en Octubre próximo, en lugar de Octubre de 1913.

Nuevas centrales

La nueva central del Astillero, que ha construido la Electrica de Viesgo, se compone de una turbina de vapor de 3 000 caballos, adaptada directamente á un alternador de corriente alterna trifásica de 5.000 voltios.

La instalación ha sido hecha por la casa A. E. G.

—Se ha autorizado por el Ministerio de Fomento al director gerente del Banco Fomento Industrial y Agrícola de Mahón, para emplazar una fábrica de producción de energía eléctrica con destino al alumbrado y fuerza motriz en dicha capital.

El cambio en Abril

Por Real Orden se ha fijado el tipo medio en 108'45.

MARCA



REGISTRADA

Sömme & Sundt, Bilbao. Hurtado de Amézaga, 1

Almacén de maquinaria y taller de construcción

Gran surtido
de **Correas**
de **Balata-Atlas**
y de **Cuero**.
Calidad superior

Motores
eléctricos
de
Norsk-Elktrisk-
-Brown Boveri

Maquinaria
para Fábricas de
Conservas
y para
Molinos harineros

Molinos
trituradores
para minerales
y otras materias
Desintegradores

Compañía de Águilas

Los beneficios netos del ejercicio 1910 ascienden según la Memoria, á 121 169,09 francos, lo que indica una mejora muy notable de un año á otro, ya que el ejercicio precedente se saldó con una pérdida de 186.217,11 francos. Los cursos del plomo no han sido, sin embargo, muy favorables á la Sociedad; y es de creer que, si la ligera alza que actualmente parece manifestarse en los precios se confirma, los resultados del ejercicio en curso serán más satisfactorios.

Electra Industrial Coruñesa

Los beneficios líquidos, que pasaron de 181.789,85 pesetas en 1909, se elevan á 190.261,22 en 1910, suma que con el remanente del año anterior asciende á 200.466,89, cuya distribución es la siguiente:

Amortizaciones, 56.687,76 pesetas; Consejo, 6.678,67; Reserva, 13.357,35; Dividendo, 119.000,00; Remanente, 4.743,11.

El dividendo realiza un nuevo progreso al establecerse en 7 por 100, contra 6 por 100 distribuido en 1909, y 5 por 100 en 1908.

Ferrocarriles y tranvías eléctricos de los Bajos Pirineos y País Vasco

Se ha constituido en Bruselas esta nueva empresa con un capital de 10 millones de francos, dividido en 12.000 acciones privilegiadas de á 250 francos una y 70.000 acciones de capital de á 100 francos, é igual número de partes de fundador. Tiene asimismo en circulación 9.000 obligaciones de 500 francos, amortizables en cincuenta años con interés del 5 por 100 anual. Esta nueva empresa va á explotar, según las aportaciones que se le han hecho, las líneas siguientes:

Tranvía eléctrico de San Sebastián á Tolosa.

Tranvía de Irún á Fuenterrabía.

Tranvía de Paul-Oleron-Maullón.

Tranvía de Bayonne á Biarritz.

Tranvía de Bayonne-Anglet Biarritz.

Tranvías de Hendaya.

Tranvía de Rentería á Irún.

Tranvías de San Sebastián y Pasajes.

La nueva Sociedad según se desprende de las líneas que va á explotar, se ha hecho cargo de la fracasada empresa Biarritz-San Sebastián-Tolosa, cuya emisión fué un desastre.

Compañía de minas de mica de Val Inferno

En San Sebastián, y con un capital de 1.500.000 pesetas oro, se ha constituido esta nueva empresa, cuyo objeto es la explotación de varias minas de mica sitas en la provincia de Córdoba. El capital se divide en dos series de acciones, una comprensiva de 10.000 acciones de á 100 pesetas oro, y otra de 2.000 acciones de á 250 pesetas oro, habiéndose entregado en pago de aportaciones 1.350.000 pesetas oro, quedando para suscribir el resto. El Consejo queda autorizado para emitir obligaciones con garantía de las minas y demás inmuebles que posea.



Hijos de José Eusebio Rochelt.—Sociedad mercantil regular colectiva formada por D. Alfredo, D.^a María del Pilar, don Juan José y otra D.^a María del Pilar Amann y Orbegozo, don Alberto y D. Carlos Rochelt y Amann, todos por sí y la primera D.^a María del Pilar además de por sí, en nombre de sus hijos D.^a Elisa, D.^a María Asunción, D.^a María Carmen y don José Ramón Rochelt y Amann. Domicilio: Bilbao. Duración: Indefinida. Objeto: Compra-venta de mercancías en general y toda clase de comisiones y consignaciones. Capital social: pesetas 32.280 con 49 céntimos, correspondiente una tercera parte á D. Alfredo Amann Orbegozo, otra tercera parte á don Carlos Rochelt Amann y la restante tercera parte á D.^a María del Pilar Amann Orbegozo y á sus hijos D.^a Elisa, D.^a María Asunción, D.^a María Carmen y D. José Ramón Rochelt y Amann. La Administración de la Compañía y uso de la firma social estará encomendada exclusivamente á D. Alfredo Amann y á D. Carlos Rochelt, teniendo ambos mancomunada y solidariamente la completa representación de la misma. Se constituyó en escritura otorgada el 8 de Marzo de 1911 ante el notario de Bilbao, D. Laureano de Tejada.

Mendía y Serna, Sucesores de A. Cotorruelo.—Sociedad mercantil regular colectiva formada por D. Julián Mendía Uranga y D. Marciano Serna Flores. Domicilio: Bilbao. Duración: Diez años. Objeto: La explotación del negocio de un establecimiento de tegidos y altas novedades y de todas las existencias, enseres y demás, contenidas en dicho establecimiento existente en la calle del Correo, de Bilbao. Capital: 89.563 pesetas perteneciente por mitad é iguales partes á los dos socios. La firma social que será «Mendía y Serna, Sucesores de A. Cotorruelo», se llevará por los dos socios indistintamente, teniendo ambos el carácter de Gerente y Administrador de la Sociedad con idénticos derechos y obligaciones. Se constituyó en escritura otorgada el 16 de Febrero de 1911, ante el notario de Bilbao, don Agustín Malfaz Illera.

El Puerto de Almería

Exportación de mineral de hierro durante el primer trimestre de 1911

Se han exportado 138.545 toneladas por las Compañías siguientes: Juan C. Navarro, 2.950; Minera de Granada, 4.300; J. Morrison, 4.891; Minas de Huénaja, 8.000; The Alquife Mines, 72.400 y The Soria Mining, 46.004 toneladas.

Construcciones, Instalaciones y Reparaciones Electro-Mecánicas

MAQUINARIA, APARATOS Y MATERIALES ELECTRICOS

INSTALACIONES COMPLETAS PARA MINAS

Oficinas técnicas—Almacenes—Talleres

R. DE EGUREN

INGENIERO

Gran Via, 35
BILBAO

Los Ferrocarriles de Santander á Bilbao

Memoria del ejercicio último

Junta general de accionistas

Tenemos á la vista un ejemplar de la Memoria que el Consejo de Administración de la Compañía de los Ferrocarriles de Santander á Bilbao someterá á la aprobación de la Junta general ordinaria de señores accionistas.

Se celebrará esta Junta á las tres y media de la tarde del próximo jueves 11 de Mayo, en las oficinas de la Dirección, sitas en la calle de Bailén de nuestra villa.

De la referida Memoria entresacamos los siguientes interesantes datos correspondientes al ejercicio de 1910.

OBRAS.—De acuerdo con el criterio imperante en el Consejo, no se han llevado á cabo mas obras que las indispensables para satisfacer las necesidades de la explotación.

Los gastos totales de instalación se elevaron: en las líneas de Santander á Bilbao, á 37.431.052,22; y en las de Bilbao á Las Arenas y Plencia, á 6.760.723,55; que hacen un total general de 44.191.775,77 pesetas.

Están incluidos en esta cuenta los gastos de concesión, adquisición de líneas, Dirección facultativa y administrativa, terrenos comprados, explanación y obras de fábrica, edificios, material y asiento de vía, material móvil, telégrafo y teléfono, empalizadas y otras obras, mobiliario y material de los servicios, instalaciones de éstos, cargaderos, talleres y varias más inataciones y proyectos.

También se halla comprendido el coste de los ramales mineros ejecutados por cuenta de la Compañía.

RAMAL DE EMPALME DE ZORROZA.—Se comenzaron en el año último las obras del ramal que une á la estación de Zorroza, de la primitiva línea del Cadagua, con los muelles que la Junta de Obras del Puerto allí construye. Se halla ya ultimado y reconocido para autorizar su habilitación.

Este acceso á la ría, contribuirá al desarrollo del movimiento y dar facilidades para verificar las faenas directamente entre los buques y el material móvil, promoviendo tales ventajas la afluencia á las líneas, de mercancías que utilizaban otras rutas.

RAMAL CON LA LÍNEA DE LA ROBLA.—Este nuevo servicio se inauguró el 15 de Enero último, trayendo á la línea general el tráfico que desde la apertura del ramal de Valmaseda á Luchana se hacía por esta estación y estableciéndose el paso directo de los trenes de La Robla por la línea de Santander en el trozo de Iráuregui á Bilbao.

EXPLOTACIÓN.—Durante los últimos meses de 1909 reaccionó algo la circulación de minerales, pero los acontecimientos que sobrevinieron poco después, ocasionaron en un prolongado plazo la paralización del laboreo en las explotaciones y por consiguiente el embarque de productos. Por esta causa el resultado financiero del ejercicio no ha sido lo que permitía esperar del movimiento habido en los primeros meses de 1910.

Circularon en total 17.533 trenes de viajeros, 5.912 de mercancías y 4.580 de material, que suman 27.045, en las líneas de Santander; y 22.073, 3.184 y 923, con total de 27.780 en las de Las Arenas y Plencia.

Número de viajeros: Santander, 65.597 en primera clase, 219.750 en segunda, y 1.145.669 en tercera. Total 1.431.016.

Las Arenas y Plencia, 278.051 en primera y 1.278.102 en segunda. Total, 1.556.153.

Mercancías: Santander, 854.572.659 kilogramos. Las Arenas y Plencia, 59.544.405.

INGRESOS.—Totales: Líneas de Santander, 3.490.280,75 pesetas. Líneas de Las Arenas y Plencia, 616.386,81 pesetas.

GASTOS.—Totales: Santander, 1.519.744,90 pesetas. Arenas y Plencia, 431.141,17,

BENEFICIOS.—Totales: Santander, 1.970.535,83 pesetas. Arenas y Plencia, 180.245,64.

REPARTO.—Los beneficios se repartirán en la siguiente forma:

A fondo de reserva, pesetas 97.431,25, correspondientes al 10 por 100 de los netos que ascendieron á 974.312,62 pesetas.

Se ha repartido á cuenta de los mismos y cambio del cupón número 27, un dividendo de 2 por 100 sobre 16.624.500 pesetas nominal de las acciones en circulación.

Ese cupón se ha pagado libre de impuesto de timbre y utilidades, que importaron 29.924,10 pesetas.

Queda por tanto un remanente de 514.467,26 pesetas, cuyo reparto se propone así:

Dividendo complementario á las acciones á cambio del cupón número 28; 2,50 por 100, libre de impuestos sobre la indicada cifra de pesetas 16.624.500. Suma, 415.612,50.

Impuestos correspondientes al cupón número 28, pesetas, 34.911,45.

Reserva de beneficios para el ejercicio siguiente, pesetas 63.943,31,

Total, pesetas 974.312,23.



Martin & Pagenstecher

Fábrica de material refractario

Ladrillos refractarios para Hornos Siemens-Martin

Ladrillos de Sílicé, de magnesia, etc.

Materiales aluminosos y de grafito

Toberas para Cowpers y Bessemers

Retortas para fábricas de gas

Instalaciones completas de fábrica de gas sistema Martin & Pagenstecher

Pídanse ofertas, catálogos y referencias á nuestro representante:

Urbano Eggenberger

Muelheim a. Rh.

Producción anual: 40.000 toneladas

Bilbao, Ercilla, S. M.

La Unión

Se ha celebrado la Junta general de accionistas de la Compañía Anónima Marítima «Unión»; ha aprobado la Memoria, balance y cuentas del año último.

Se detallan en aquella los seguros, visitas y reparaciones realizadas.

Se indica que por primas á la navegación presentó la Compañía una liquidación de 112.031,61 pesetas de las que le fueron reconocidas 106.881,94.

Los beneficios líquido obtenidos ascendieron durante el ejercicio á pesetas 217.859,72, que han sido destinadas á amortizar el saldo deudor, que ha quedado reducido á pesetas 40.639,06.

El impuesto sobre el capital en las Sociedades

La *Gaceta* del 27 del pasado publica el decreto fecha 25 dictando reglas para la exacción del impuesto del 3 por 1.000 del capital de las Sociedades fabriles de todas clases y del 6 por 1.000 para las que se dediquen además á otros negocios.

Se dispone que la imposición sobre el capital creado por la ley de 29 de Diciembre de 1910 tiene el carácter de contribución mínima por la tarifa 3.^a de la establecida sobre las utilidades de la riqueza mobiliaria, de la que se considera parte integrante, sin otras modificaciones que las contenidas en la misma ley.

Si la cuota devengada en un año de una Compañía determinaba, por aplicación de la tarifa 3.^a de la contribución sobre utilidades de la riqueza mobiliaria fuese mayor que la devengada en el mismo año y de la misma Compañía, en concepto de imposición sobre el capital, se descontará esta última del importe de aquella.

Las cuotas por razón del capital se devengan el día 1.^o de cada año. Las cuentas correspondientes á la tarifa 3.^a de la contribución sobre las utilidades de la riqueza mobiliaria, se considerarán devengadas en la fecha del balance anual que sirviera de base de estimación de los beneficios sobre que recae la contribución.

El decreto señala las reglas para obtener la cantidad base de la liquidación, tanto en las Compañías españolas como en las Sociedades extranjeras que realicen negocios en España.

Antes de 1.^o de Marzo de cada año, las Sociedades españolas presentarán en la Administración de Contribuciones de la provincia en que tuvieren su domicilio social una declaración en forma de balance, autorizada por los representantes legales de las referidas Sociedades y una relación de las industrias á que se dedican y de los elementos de fabricación que en su caso utilicen. Las Sociedades extranjeras presentarán también antes de la fecha indicada los documentos que determina el decreto.

Este plazo se amplía hasta el 31 de Mayo para la presentación de las declaraciones relativas á la liquidación de las cuotas devengadas en 1.^o de Enero del año actual.

Mientras subsista el concierto vigente con las provincias vascongadas, estarán totalmente exentas de la imposición sobre el capital las Compañías constituidas en las referidas provincias antes de la fecha de la promulgación de la ley de 27 de Marzo de 1900.

Aunque las Sociedades cuidarán de hacerlo, sin advertencia de nuestra parte, les conviene estudiar el decreto por el interés que tiene para ellas lo dispuesto sobre la determinación del capital, que es la base tributaria.

Información consular

AUSTRIA HUNGRÍA.—*Vinos*.—En algunos mercados de Hungría se encuentran todavía importantes existencias de vinos de la última cosecha. El precio de los vinos comunes oscila entre 40 y 50 coronas el hectolitro; las clases superiores alcanzan de 50 á 70 coronas.

Mineral de plomo.—La prensa de Viena da cuenta de la constitución de un alto horno para el tratamiento del mineral de plomo en Martinschityka; cerca de Fiume. El capital social se eleva á 7 millones de coronas.

COLOMBIA.—*Tarifa de ferrocarriles*.—Se han recibido las nuevas tarifas de fletes y pasajes de los Ferrocarriles de Girardot y la Sabana y se esperan de un momento á otro las de la Compañía de Navegación del río Magdalena.

Sabio es que todas las mercancías que se desembarcan por los puertos de Barranquilla y Cartagena, los mas importantes de la República, con destino á Bogotá y á los departamentos del Sur y del Oriente, suben por el río Magdalena hasta el puerto de Girardot, en donde se embarcan en los citados ferrocarriles, que las dejan en la capital.

CUBA.—*Azúcar*.—Según informes publicados por la prensa extranjera la producción azucarera de Cuba en 1911 puede calcularse en 1.500 000 toneladas aproximadamente.

SUECIA.—*Vinos*.—La importación sueca de vinos en cascos durante el año 1910, según publica la *Federación del Comercio de vinos de Francia*, ascendió á 26.120 quintales contra 21.770 en el año anterior. Asimismo se importaron en botellas 230.000 litros de vinos no espumosos contra 199.000 y 276.000 litros respectivamente en 1909.

TURQUÍA.—*Artículos de fácil venta*.—Según comunica la Legación de España en Constantinopla, los mercados de Macedonia y especialmente el de su capital, Salónica, ofrecen salida fácil á los siguientes productos: cemento, cal, azulejos, harina, café, salazones de pescado, garbanzos, bujías, productos químicos, telas de algodón, tejidos de lana, paños, sederías, confecciones, calzado, cueros, abanicos, bisutería, papel, maquinaria y metales.

Gran Premio Exposición Bruselas 1910

MADRID:

Barquillo, 33

WEISE Y MONSKI

BILBAO

Gran Vía, 1

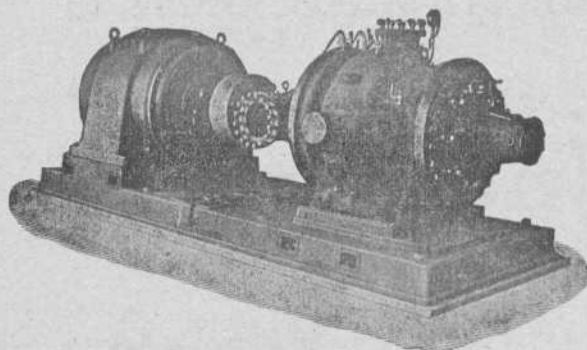

BOMBAS CENTRÍFUGAS
y de pistón para todos usos
BOMBAS de vapor DUPLEX
COMPRESORES de aire

Gran Premio Exposición Bruselas 1910

Asociación de navieros

El jueves se reunió la Asociación de Navieros de Bilbao para examinar los acuerdos adoptados por la Asociación General de Navieros Españoles sobre el asunto de las primas á la navegación.

Se dió cuenta de que por el ministerio de Fomento se han resuelto favorablemente los recursos de alzada interpuestos por las Compañías Navieras contra las liquidaciones de primas practicadas por la Dirección General de Agricultura, Industria y Comercio, por cuya resolución se declara que las Compañías aludidas tienen derecho al cobro del total de las primas devengadas en el primer año de vigencia de la ley.

Habiendo acordado la Asociación General realizar una gestión colectiva cerca del ministro de Hacienda por mediación de los senadores y diputados de cada provincia del litoral á fin de conseguir que se presente á las Cortes el oportuno proyecto de ley de petición de créditos para pago de las primas devengadas la Asociación de Navieros de Bilbao ha acordado solicitar de los diputados á Cortes y senadores por Vizcaya que dirijan colectivamente tal petición y éstos han expedido el siguiente telegrama al ministro de Hacienda:

«Resueltos favorablemente por Fomento los recursos de alzada interpuestos contra liquidación de primas navegación practicada por Dirección General Agricultura y que se referían al primer año vigencia ley Comunicaciones Marítimas, á fin de satisfacer el legítimo derecho de las Compañías Navieras interesadas y de cumplir el soberano acuerdo de las Cortes del reino que estimaron una necesidad nacional el poner remedio á crisis navegación mercante, acogidos al patriotismo de vuestro país, en la representación que ostentamos, rogámosle que, con la mayor urgencia, se digne presentar Cortes proyecto ley solicitando créditos indispensables al pago de las cantidades que el Estado reconoce que es un deber á las Compañías aludidas.—*Horacio de Echevarri-ta, Conde de Zubiria, Fernando de Ibarra, José María de Chávarri, Benigno de Chávarri.*»

Creemos que ya que la ley de Comunicaciones Marítimas ha empezado á cumplirse respecto de determinadas subvenciones que nosotros estimamos muy necesarias para el fomento de la marina mercante y de las Comunicaciones Marítimas nacionales debe también cumplirse en lo que falta, esto es, respecto de la navegación libre, que tiene derecho á los beneficios que taxativamente la ley reconoce en su favor y juzgamos que definido ya el alcance de determinados preceptos no se hará esperar el pago de las primas á la navegación.

Banco del Comercio

SU SITUACIÓN EL DIA 29 DE MARZO DE 1911

| ACTIVO | | Pesetas |
|--|----------------|-----------------------|
| Caja y Sucursal del Banco de España | | 3.342.273,81 |
| Efectos en cartera | | 6.149.366,52 |
| Valores en poder de corresponsales | | 2.606.197,88 |
| Préstamos sobre valores | | 11.107.271,10 |
| Créditos en cuenta corriente con interés | | 23.709.077,61 |
| Corresponsales deudores | | 4.889.688,29 |
| Deudores diversos | | 549.356,92 |
| Gastos generales | | 73.617,47 |
| TOTAL | | 52.426.849,60 |
| NOMINALES | | |
| Depósitos en garantía | 64.807.808,19 | |
| Id. en custodia | 139.795.662,47 | 211.355.843,91 |
| V., cta. ajena, poder corresp. | 6.752.373,25 | |
| TOTAL | | 263.782.693,51 |
| PASIVO | | |
| Capital | | 5.000.000,00 |
| Fondo de reserva | | 1.000.000,00 |
| Cuentas corrientes é Imposiciones | | 15.027.868,07 |
| Consignaciones voluntarias en efectivo | | 336.930,15 |
| Imponentes en la Caja de Ahorros | | 29.189.655,19 |
| Corresponsales acreedores | | 365.865,75 |
| Acreedores diversos | | 648.320,35 |
| Acreedores por cupones | | 112.667,00 |
| Acreedores por amortizaciones | | 27.081,96 |
| Efectos por pagar | | 102.595,39 |
| Pérdidas y ganancias | | 615.865,74 |
| TOTAL | | 52.426.849,60 |
| NOMINALES | | |
| Depositantes de vals. en gía. | 64.807.808,19 | |
| Id. de efectos en cust. | 139.795.662,47 | 211.355.843,91 |
| Acred. de v. en poder corresp. | 6.752.373,25 | |
| TOTAL | | 263.782.693,51 |

V.º B.º.—El Presidente de turno del C. de A., *José de Amézola*.—El Director Gerente, *Fernando Echevarria*.—El Contador, *Eustaquio Negrete*.

Si queréis escribir deprisa, sin temor
de tropezar con inconvenientes, usad la



Máquina de escribir Underwood

8 Grandes Premios
9.000 Referencias en España

Pídase el Catálogo á Guillermo Trúniger & C.º : Barcelona : Balmes, 7

En Bilbao: D. MARCOS MUÑOZ Victor, 6.

ANUNCIOS OFICIALES

Compañía de los Ferrocarriles de Santander á Bilbao

Por acuerdo de Consejo de Administración de esta Compañía se convoca á los señores accionistas á la Junta general ordinaria que se celebrará en las oficinas de la Dirección, sitas en la calle de Bailén, el día 11 del mes próximo de Mayo á las tres y media de la tarde.

Los Balances, comprobantes y demás documentos relativos al ejercicio de 1910, se hallan desde esta fecha á disposición de los señores accionistas, quienes pueden recoger en estas oficinas la Memoria anual correspondiente.

A continuación de dicha Junta general ordinaria, tendrá lugar una extraordinaria para tratar de asuntos relacionados con el párrafo 4.º del artículo 2.º y párrafo 2.º del art. 21 de los Estatutos sociales.

Tienen derecho de asistencia los señores accionistas que por sí ó en nombre de otros representen por lo menos 10 acciones, siendo indispensable depositar en la Caja social los resguardos provisionales de las mismas á cambio de los que se entregarán cédulas nominales para la asistencia á dichos actos

Bilbao, 24 de Abril de 1911.—*El Presidente del Consejo de Administración, EL CONDE DE ARESTI.*

Sociedad General de Industria y Comercio

Se pone en conocimiento de los señores accionistas de la Sociedad General de Industria y Comercio, que á partir del próximo día 15 de Mayo se distribuirá un dividendo á cuenta de los beneficios del ejercicio de 1910 á 1911 á razón de 6 por 100 sobre el valor nominal, contra entrega del cupón número 12 ó sea:

Pesetas 3 el cupón de las acciones de la serie A: y

Pesetas 30 el cupón de las acciones de la serie B.

El impuesto de utilidades queda á cargo de los señores accionistas y será deducido del impuesto de los cupones.

Los cupones se presentarán acompañados de facturas por duplicado, y se pagarán, á partir del referido día 15 de Mayo, en.

Bilbao, en el domicilio social, Gran Vía, 1.

Madrid, en las oficinas de la Sucursal, Villanueva, 11, de nueve y media á doce y media de la mañana; y

Oviedo, en el Banco Asturiano de Industria y Comercio y en la Agencia de ésta Sociedad.

Bilbao, 4 de Mayo de 1911.—*El Presidente del Consejo de Administración, A. THIEBAUT.*

SOCIEDAD ANÓNIMA "Collado del Lobo"

SU SITUACIÓN EN 31 DE MARZO DE 1911

| Activo | Pesetas |
|---------------------------------------|--------------|
| Acciones en cartera | 250.000,00 |
| Caja y Bancos (Bilbao y Linares). | 263.000,00 |
| Coto minero | 1.500.000,00 |
| Material fijo | 18.000,00 |
| Material móvil | 1.000,00 |
| Ganado, carros, etc. | 14.211,88 |
| Edificios | 5.000,00 |
| Terrenos adquiridos. | 33.490,80 |
| Pozo «Cinco Hermanos» | 1,00 |
| Pozo «San Blas» | 60.000,00 |
| Pozo «Los Dolores» | 30.000,00 |
| Pozo «Bilbao» | 270.000,00 |
| Pozo «Agustina» | 3.019,14 |
| Pozo «Vizcaya» | 56.473,61 |
| Lavadero | 10.797,55 |
| Mobiliario | 2.297,55 |
| Materiales y efectos. | 33.448,39 |
| Gastos generales y sueldos en 1911 | 18.166,07 |
| Impuestos del Estado ídem. | 10.827,17 |
| Accidentes del trabajo ídem. | 9.763,51 |
| Preparación de labores ídem. | 109.250,66 |
| Explotación ídem ídem ídem | 213.986,85 |
| Gastos de conservación ídem | 698,56 |
| Trabajos de investigación. | 7.499,34 |
| | <hr/> |
| | 2.921.410,26 |
| Depósitos necesarios | 175.000,00 |
| Conversión Cédulas | 92.442,60 |
| | <hr/> |
| | 3.188.852,86 |
| | <hr/> |
| Pasivo | |
| Capital. | 2.500.000,00 |
| Productos obtenidos en 1911. | 421.410,26 |
| | <hr/> |
| | 2.921.410,26 |
| Acreeedores por Depósitos necesarios | 175.000,00 |
| Obligaciones especiales | 92.442,60 |
| | <hr/> |
| | 3.188.852,86 |

El Gerente, JOAQUÍN VELILLA.—V.º B.º, El Presidente, EMILIANO DE OLANO.

RESERVADO A LA CASA

Pablo Martínez y Compañía

Ingenieros

Luchana, 2.

Bilbao

NUEVO ADMINISTRADOR

Ha tomado posesión del importante cargo de Administrador de la Aduana de esta plaza el Sr D. Cristóbal Alzamora, quien ha estado desempeñando el mismo cargo en la Aduana de Valencia.

Damos la más cordial bienvenida al Sr. Alzamora.

BOLETIN MINERO

Newcastle on Tyne

4 de Mayo de 1911

Fletes de mineral

Bilbao á Glasgow, 4/1 1/2.
 Idem á Grangemouth, 4/1 1/2.
 Idem á Middlesbrough, 4/1 1/2.
 Idem á Newport, 4/-
 Idem á Rotterdam, 4/1 1/2.
 Cartagena á Middlesbrough, 5/3.
 Idem á Rotterdam, 7/1 1/2.
 Idem á West Hartlepool, 5/3.
 Huelva á Rotterdam, 5/4 1/2.

Fletes de carbones (para hulla por tonelada)

| | | | |
|-----------|-----|----------------------|-----|
| Bilbao | 4-6 | Villanueva | 8-6 |
| Santander | 5-0 | Palamós | 8-6 |
| Barcelona | 7-3 | San Feliú de Guixols | 8-6 |
| Tarragona | 7-6 | | |

Precios de carbones en Newcastle

S. D.

| | | |
|-----------------------------------|--------|-----------|
| Hulla de calidad. 1. ^a | á 11-3 | toneladas |
| » de 2. ^a | á 10-3 | » |
| » de 3. ^a | á 9-6 | » |
| Fragua superior. | á 10-6 | » |
| Coke de 1. ^a calidad | á 18-0 | » |
| » de 2. ^a | á 17-6 | » |
| » de 3. ^a | á 17-0 | » |

PLOMOS. — Hoy los desplatados extranjeros valen de £ 12-15-0 á £ 12-16-3 y los ingleses de £ 12-17-6 á £ 12-18-9 por 1016 kilogramos.

Los argentíferos á £ 12-16-1 1/2.

LA PLATA FINA.—Disponible á 26 9/16 peniques.—En trega á dos meses á 26 11/16 peniques.—Todo por onza inglesa.

Telegramas de los Sres. Chivers y Fraser

Cotización de hierro en Glasgow

Según despachos recibidos por el Círculo Minero de Bilbao

| | | | | | |
|-------|---|---------|-------|-----------|-------|
| Abril | 2 | Escocia | 46/03 | Hematites | 62/04 |
| » | 3 | » | 46/00 | » | 62/04 |
| » | 4 | » | 46/00 | » | 62/06 |
| » | 5 | » | 46/01 | » | 62/06 |

Ultimos precios de Londres

TELEGRAMAS DE LOS SRES. THOMAS MORRISON Y COMPAÑIA

| | Día 3 | Día 4 | Día 5 |
|------------------------------------|----------|----------|----------|
| Cobre.—Standard | 54-01-3 | 53-18-9 | 53-18-9 |
| » 3 meses | 54-12-6 | 54-11-3 | 54-10-0 |
| » Best Selected | 00-00-0 | 00-00-0 | 00-00-0 |
| Estafío del Estrecho | 192-0-0 | 192-0-0 | 192-10-0 |
| » 3 meses | 189-10-0 | 189-00-0 | 189-05-0 |
| » Ingleses.—Lingotes | 193-00-0 | 192-10-0 | 191-10-0 |
| » —Barritas | 194-00-0 | 193-10-0 | 192-10-0 |
| Plomo Español | 12-17-8 | 12-7-8 | 12-18-8 |
| Hierro.—Escocés.—Warrant | 52/0 | 52/0 | 52/00 |
| » Middlesbro | 46/00 | 46/01 | 46/00 |
| » Hematites | 82-0/4 | 82/06 | 82/06 |
| Acciones Rio-Tinto | 86-17-8 | 86-12-8 | 86-10-0 |
| » Tharsis | 5-18-0 | 5-17-6 | 5-16-0 |
| Plata | 24-9/16 | 24-7/16 | 24-9/16 |
| Exterior Español | 95-0/0 | 95-0/0 | 95-0/0 |
| Cambio á 3 m/f | 00-0/0 | 00-0/0 | 00-0/0 |
| Régulo de antimonio | 36-0/0 | 36-00-0 | 36-00-0 |

El asunto de los directos

Es tal la expectación que reina con motivo del directo entre Madrid y Valencia y más tarde, ampliada la noticia para el directo entre Madrid y Bilbao, que hemos procurado ilustrar á nuestros lectores en tan transcendental problema.

Expirado el plazo para el depósito definitivo de pesetas 2.612.613,13, hemos creído prudente telegrafiar á nuestro corresponsal en la Corte y he aquí los dos despachos recibidos:

«Madrid 5-17,1-núm. 873 824

Aun no se ha consignado el depósito definitivo para el ferrocarril directo entre Madrid y Valencia.

El plazo expira mañana sábado. Telegrafiaré.—B.»

Hoy, sábado, recibimos el siguiente telefonema:

«Madrid 6-16,25 núm. 194.

Tampoco hoy se ha hecho el depósito para el ferrocarril directo á Valencia.

Abundan comentarios acerca de la The Spanish Railway Ld.—B.»

Otras noticias que acerca del particular tenemos acusan, tan hondo pesimismo que preferimos callar para que no se vea que nos alegra este nuevo incidente, fraguado cómodamente al amparo de leyes inglesas.

Buques entrados desde el 29 de Abril al 5 de Mayo 1911

IMPORTACION

| Núm. de ord. | Día | Paellón | Nombre del buque | Tons de reg. | CAPITAN | Kilogramos de carbón | Kilogr. de bacalao | Kilogramos de carga total | Procedencia | Consignatario ó corredor |
|--------------|-----|----------|----------------------|--------------|-------------------|----------------------|--------------------|---------------------------|------------------|--------------------------------------|
| | | | | | SUMAS ANTERIORES. | 183634191 | 3508035 | 223398425 | | |
| 594 | 29 | Español | Mar Blanco | 1304 | F. Garay | » | » | » | Bayona | Ricardo Ortiz |
| 595 | » | Noruego | Dalbeattie | 819 | H. Stidal | » | » | » | Lisboa | Macleod y Compañía |
| 596 | 1 | Holandés | Katwijk | 1287 | J. P. Groen | » | » | » | S. Nazaire | Erhardt y Compañía |
| 597 | » | Español | Marqués de Mudela | 1211 | V. Landa | 2448586 | » | 2448586 | Newport | Viuda de Salvidegoitia |
| 598 | » | » | Algorta | 1305 | E. del Villar | 1818169 | » | 1818169 | Newcastle | Sota y Aznar |
| 599 | 2 | Alemán | Santa Rita | 3602 | N. Meyer | » | » | » | Hamburgo | Edmundo Couto |
| 600 | » | Español | Valbanera (1) | 3300 | L. Benítez | » | » | 26302 | Montevideo | Francisco García |
| 601 | » | Noruego | Resolut | 865 | Th. Kjerulf | 1731996 | » | 1731996 | Newport | Hijos de Astigarraga |
| 602 | » | Inglés | F. D. Lambert | 1330 | A. J. Campbell | » | » | » | Lisboa | Viuda de Salvidegoitia |
| 603 | » | Español | Belgica | 1332 | B. Luzarraga | 1887595 | » | 1887595 | Newcastle | Sota y Aznar |
| 604 | » | Sueco | Annie | 690 | A. Ingvarsson | » | » | » | Rochetort | Edgar J. Turner |
| 605 | » | » | El Dorado | 912 | J. W. Schreil | » | » | » | Oporto | Idem |
| 606 | » | Noruego | Dania | 506 | A. J. Jonassen | » | » | » | La Rochelle | Idem |
| 607 | » | Sueco | Mongolia | 1045 | A. P. Hall | » | » | » | Burdeos | Martyn, Martyn y Comp. ^a |
| 608 | » | Noruego | Scandinavien | 837 | N. O. Nilssen | » | » | » | Lisboa | Tomás Urquijo |
| 609 | » | Español | Marzo | 753 | A. Echenique | » | » | » | Idem | Agencia J. Wild y Comp. ^a |
| 610 | » | Holandés | Eugenie | 1095 | O. Eteffens | » | » | » | Bayona | Chávarri y Compañía |
| 611 | » | Alemán | Hermes | 675 | L. Prahm | » | » | 657500 | Amberes | J. Hoppe y Compañía |
| 612 | » | » | Fürst Bismarck (2) | 8332 | O. Lotze | » | » | 32000 | Acapulco | Francisco García |
| 613 | » | Francés | Espagne (2) | 5065 | M. Laurent | » | » | 3620 | Veracruz | Idem |
| 614 | 3 | Noruego | Setubal | 753 | J. Jacobsen | » | 173070 | 204327 | Bergen y otros | Andrés Amland |
| 615 | » | Inglés | Greendyke | 990 | A. A. Borland | » | » | » | Pauillac | Ricardo Ortiz |
| 616 | 4 | Español | Kontzesi | 96 | R. Aldecoa | » | » | 182347 | Bayona | Atanasio Aréizaga |
| 617 | » | » | Poveña | 1305 | C. Aguirre | 2995570 | » | 3085819 | Newcastle | Sota y Aznar |
| 618 | » | » | C. de Eizaguirre (3) | 2588 | J. Pérez Soria | » | » | 103006 | Manila y escalas | Francisco García |
| | | | | | TOTALES | 194516257 | 3681105 | 235579692 | | |

(1) Transbordó en Cádiz al vapor «Betis». (2) Transbordaron en Santander al «María Clotilde». (3) Transbordó en Santander al «García nú m. 2»

CABOTAJE

| Núm. de orden | Día | Aparejo | Nombre del buque | Tons. de reg. | CAPITAN | Kilogramos de carbón | Kilogr. de cemento | Kilogr. de vino | Kilogramos de carga total | Procedencia | Consignatario ó corredor |
|---------------|-----|----------|---------------------|---------------|------------------|----------------------|--------------------|-----------------|---------------------------|--------------------|--------------------------|
| | | | | | S. ANTERIORES | 97511765 | 1448400 | 7678713 | 128000570 | | |
| 498 | 29 | Goleta | Piedad | 78 | E. Embil | 176910 | » | » | 176910 | Gijón | Viuda de Vicuña |
| 499 | » | Vapor | Cabo Creux | 994 | P. Astoreca | » | » | 185144 | 381801 | Barcelona y esc. | Bergé y Compañía |
| 500 | » | » | Uriarte núm. 4 | 1395 | J. B. Apraiz | » | » | » | » | Sta. Cruz Tenerife | Aznar y Compañía |
| 501 | » | » | Esmeralda | 314 | L. Otaola | 814000 | » | » | 814362 | Avilés | Atanasio Aréizaga |
| 502 | » | » | Cabo Corona | 909 | V. Fradua | » | » | » | 80320 | Barcelona y esc. | Bergé y Compañía |
| 503 | 30 | » | Cabo Silleiro | 675 | S. Arana | » | » | 212740 | 267453 | Valencia y escalas | Idem |
| 504 | 1 | » | Cabo Cullera | 1505 | A. Astorquia | » | » | 98666 | 341970 | Barcelona y esc. | Idem |
| 505 | 2 | » | Dolores | 71 | J. A. Iraundegui | » | » | » | 91400 | Pasajes | Hijos de Astigarraga |
| 506 | » | » | Betis | 737 | S. Jiménez | » | » | » | 92 | Cádiz | Francisco García |
| 507 | » | » | Aurora | 351 | M. Echevarría | 974000 | » | » | 974000 | Gijón | Juan Goyoaga |
| 508 | » | » | Unión Hullera | 282 | F. N. Junquera | 507300 | » | » | 507300 | Idem | Ignacio Abaitua |
| 509 | » | » | María Clotilde | 30 | B. López | » | » | » | 21015 | Foz y escalas | Francisco García |
| 510 | » | Balandra | Simón | 28 | E. Anduiza | » | » | » | » | Bermeo | E. de Arriaga y Compañía |
| 511 | » | Pailebot | Dos Pérez | 36 | A. Insua | » | » | » | 40000 | Castro Urdiales | Viuda de Vicuña |
| 512 | » | Vapor | Carbones Asturianos | 362 | S. Larrauri | » | » | » | 340000 | San Fernando | Miguel P. Ferrer |
| 513 | » | » | Turón | 783 | A. Pereda | 1492200 | » | » | 1492200 | S. E. de Pravia | Chávarri y Compañía |
| 514 | » | Pailebot | Manolita | 26 | J. Souto | 68840 | » | » | 68840 | Gijón | Viuda de Vicuña |
| 515 | 3 | Balandra | Nueva Unión | 20 | S. Badiola | » | » | » | » | Lequeitio | E. de Arriaga y Compañía |
| 516 | » | » | Chorrocha | 16 | F. Aranzamendi | » | » | » | » | Idem | Idem |
| 517 | » | Vapor | Lucero | 404 | A. Moreno | 1005000 | » | » | 1005000 | S. E. de Pravia | Aznar y Compañía |
| 518 | » | Pailebot | Marcelino Lamas | 48 | B. Insua | » | » | » | 80000 | Castro Urdiales | Viuda de Vicuña |
| 519 | 4 | Vapor | María Pilar | 114 | V. Lozano | » | » | » | 79752 | Avilés y escalas | Francisco García |
| 520 | 5 | » | Santoña | 36 | S. Taramundi | » | » | » | 65550 | Castro Urdiales | E. de Arriaga y Compañía |
| 521 | » | » | Galicía | 146 | C. Piñole | » | » | » | 129000 | Camposancos | Viuda de Vicuña |
| 522 | » | » | García núm. 2 | 85 | J. Casariego | » | » | » | » | Santander | Francisco García |
| | | | | | TOTALES | 102550015 | 1448400 | 8175263 | 154957535 | | |

Buques salidos desde el 29 de Abril al 5 de Mayo 1911

EXPORTACION

| Núm. de ord. | Día | Nombre del buque | Tons de reg. | Kilogr. de mineral | Kilogr. de lingote | Kilogr. de vino común | Kilogr. de carga general | CARGADOR | Destino | Cargadores | NOMBRE DE LA MINA |
|----------------------|-----|------------------|--------------|--------------------|--------------------|-----------------------|--------------------------|--------------------------------------|------------|-------------|--|
| S. ANTERIORES | | | | | | | | | | | |
| 550 | 29 | Bellona..... | 634 | 1033646430 | 13854260 | 3069338 | 10373654 | C. Hoppe y Compañía | Amberes | Uribitarte | (Via Santander) |
| 551 | » | Correct..... | 549 | » | » | 10967 | 78251 | Altos Hornos de Vizcaya | B. Ferry | Sestao | (Lingote de hierro) |
| 552 | » | Fjord..... | 956 | 2237240 | » | » | » | Sota y Aznar | Cardiff | F. Belga | Conchas |
| 553 | » | Victoria..... | 998 | 2367810 | » | » | » | Sydney J. Dyer | Glasgow | Galdames | San Antonio y Juan |
| 554 | » | Innesmoor... | 838 | 1964880 | » | » | » | Aznar y Compañía | Cardiff | Orconera | Cotos de la Orconera |
| 555 | » | Adalands.... | 976 | 2189730 | » | 40 | » | Erhardt y Compañía | Rotterdam | Idem | Idem |
| 556 | » | Plutus..... | 707 | 1977640 | » | 320 | » | Edgar J. Turner | Glasgow | Cadagua | Silfide |
| 557 | 30 | Cataluña.... | 1834 | » | » | 38195 | 670 | Bergé y Compañía | B. Aires | P. Exterior | (48 pasajeros) |
| 558 | » | Manuel..... | 1544 | 3532700 | » | 640 | 542 | Echevarrieta y Larrinaga | Rotterdam | Galdames | Milagros |
| 559 | » | Elfie..... | 1229 | 2738310 | » | » | » | Gustavo Motschman | Middlesbro | F. Belga | Conchas |
| 560 | » | Bostak-Bat.. | 1248 | 3183820 | » | 500 | » | Miguel P. Ferrer | Rotterdam | Orconera | Parcocha, S. Pedro, S. Gregorio |
| 561 | » | Susana..... | 1423 | 3168700 | » | 1308 | » | Uribe y Eguiraun | Idem | Triano | Petronila, Cotorrio, Otamendi |
| 562 | » | De Fontaine.. | 1063 | 2500000 | » | 80 | » | Luis Núñez | Boulogne | Olaveaga | S. Luis y Josefa |
| 563 | » | Beta..... | 1260 | » | » | » | 2750000 | S. Gral. Ind. y Comerci ^o | Hartlepool | Zorroza | Escorias de hierro |
| 564 | 1 | Urkiola-Mendi | 1650 | » | » | 2195 | 712 | Salió en lastre | Newport | Diques | (Provisiones) |
| 565 | » | Virgen de Ldes | 1051 | » | » | 2133 | 843 | Idem | Cardiff | Idem | (Idem) |
| 566 | 2 | Mangara..... | 1153 | 2494310 | » | » | » | Sota y Aznar | Glasgow | Indauchu | San Prudencio |
| 567 | » | Katalin..... | 76 | 167080 | » | » | 16700 | Atanasio Aréizaga | Bayona | Triano | Nueva César Santitos |
| 568 | 3 | Nicolás..... | 1544 | 3340340 | » | 944 | 285 | Ricardo Ortiz | Middlesbro | Idem | Triano Rubia Vent. Jost ^a y otras |
| 569 | » | Betis..... | 737 | » | » | 11164 | 106605 | Francisco García | B. Aires | Uribitarte | (10 pasajeros) |
| 570 | » | Discovery.... | 1240 | 3021230 | » | » | » | Wacleod y Compañía | Cardiff | Galdames | San Antonio, Juan y Buena |
| 571 | » | Bernabé..... | 1480 | 3420120 | » | 536 | 290 | Ricardo Ortiz | Middlesbro | Orconera | Parcocha |
| 572 | » | Santa Rita.... | 3602 | » | » | 265241 | 415551 | Edmundo Gauto | B. Aires | P. Exterior | (36 pasajeros) |
| 573 | 4 | Dania..... | 506 | 1186420 | » | 80 | » | Altos Hornos de Vizcaya | Llanely | Sestao | (Lingote de hierro) |
| 574 | » | Annie..... | 690 | 1521720 | » | » | » | Edgar J. Turner | Grangemth | Cadagua | Silfide |
| 575 | » | Dalbeattie... | 819 | 1598080 | » | » | » | Wacleod y Compañía | Glasgow | Galdames | Elvira |
| 576 | » | Cabo Palos... | 1230 | » | » | » | 9674 | McCó Esp. de Trefilería | Marsella | Sestao | Vía Barn ^a . y escalas |
| 577 | » | Ollargan..... | 1333 | 3302020 | » | » | » | J. M. de las Rivas | Dunkerque | Triano | Unión y Amistosa |
| 578 | » | Uriarte núm. 4 | 1395 | 3389320 | » | 581 | 2587 | Aznar y Compañía | Cardiff | Orconera | Cotos de la Orconera |
| 579 | 5 | Solube-Mendi. | 1226 | 3968440 | » | 880 | » | Sota y Aznar | Rotterdam | Luchana | Juliana |
| 580 | » | Katwyk..... | 1287 | 3488730 | » | 520 | » | Erhardt y Compañía | Idem | Orconera | Cotos de la Orconera |
| TOTALES. | | | | 1189218650 | 16578020 | 3405652 | 13756364 | | | | |

CABOTAJE

| Núm. de ord. | Día | Nombre del buque | Kilogr. de mineral | Kilogr. de lingote | Kilogr. de hierro y acero | Kilogr. de hojalata | Kilogr. de tubos | Kilogr. de alambre | Kilogr. de harina | Kilogr. de vino | Kilogr. de carga total | Destino | Cargadores |
|-----------------------|-----|-------------------|--------------------|--------------------|---------------------------|---------------------|------------------|--------------------|-------------------|-----------------|------------------------|--------------------|----------------------|
| S. ANTERIORES. | | | | | | | | | | | | | |
| 512 | 29 | Cabo San Vicente. | 9146380 | 6792000 | 30971359 | 2983226 | 727572 | 579062 | 1386520 | 814930 | 68458520 | Barcelona y esc. | Altos Hornos y otros |
| 513 | » | García núm. 2... | » | 30000 | 515291 | 95712 | 6117 | 15223 | 15268 | 9899 | 1071014 | Pjes. y S. Sebast. | Varios |
| 514 | » | Joshepa-Antoni... | » | » | 50098 | » | » | 8000 | » | » | 58098 | Gijón | Lastre |
| 515 | 30 | Chio..... | » | » | » | » | » | » | » | » | » | S. E. de Pravia | Idem |
| 516 | » | Erri-Berro.... | » | » | » | » | » | » | » | » | 126540 | Sevilla | Fourcade y Provot |
| 517 | » | Cabo La Plata... | » | 240000 | 1042951 | 149860 | 27996 | 11692 | 16384 | 2112 | 1750941 | Barcelona y esc. | Altos Hornos y otros |
| 518 | » | Cataluña..... | » | » | » | » | » | » | » | 3623 | 5451 | Cádiz y escalas | Varios |
| 519 | » | Cabo Creux.... | » | » | » | » | » | » | » | » | 29811 | Gijón | Lastre |
| 520 | 1 | María Magdalena | » | » | 7285 | » | » | » | » | » | 20000 | Barcelona y esc. | Varios |
| 521 | » | Felisa..... | » | » | » | » | » | » | » | 264 | 178394 | S. E. de Pravia | Lastre |
| 522 | » | Aleson..... | » | » | » | » | » | » | » | » | » | Requejada | Idem |
| 523 | 2 | Verano..... | » | » | » | » | » | » | » | » | » | Idem | Idem |
| 524 | » | Luis..... | » | » | » | » | » | » | » | » | » | Rivadesella | Idem |
| 525 | 3 | Josefa..... | » | » | » | » | » | » | » | » | 27790 | Alicante | Varios |
| 526 | » | Cabo Silleiro... | » | » | » | » | » | » | » | » | » | Zumaya | Lastre |
| 527 | 4 | Dolores..... | » | » | » | » | » | » | 2400 | 4800 | 22353 | Bermeo | Varios |
| 528 | » | Bzkaya..... | » | » | » | » | » | » | » | » | » | Santander | Bacalao de tránsito |
| 529 | » | Setubal..... | » | » | » | » | » | » | » | » | » | Gijón | Lastre |
| 530 | » | Unión Hullera.. | » | » | » | » | » | » | » | » | » | » | » |
| TOTALES. | | | 9146380 | 7062000 | 32586984 | 3228798 | 761685 | 613977 | 1450572 | 835628 | 71728912 | | |

Mineral exportado durante la semana: Para el extranjero, 55.572.220 k. Cabotaje, 000.000 k. Total 55.572.220 k.

Valores negociados en Bolsa.—Cotizaciones de la semana

Main table with columns: Titulo de la empresa, ACCIONES, Fecha de la operacion, Capital millares de PESETAS, Valor de cada titulo, Dividendo anual, OBLIGACIONES, Capital Ptas., Interés, Última cotización. Includes sections for Bancos, Ferrocarriles, Navieras, Metalúrgicas, Minerías, and Varias.

Resumen: Fondos públicos, 124.600; Acciones, 901.640; Obligaciones, 53.000. Total 1.079.240 Libras, 12.884 Francos, 82.905 Marcos, 0.000.

BOLSA DE MADRID, BOLSA DE BARCELONA, BOLSA DE PARIS. Tables showing market data for various securities and currencies across different days.

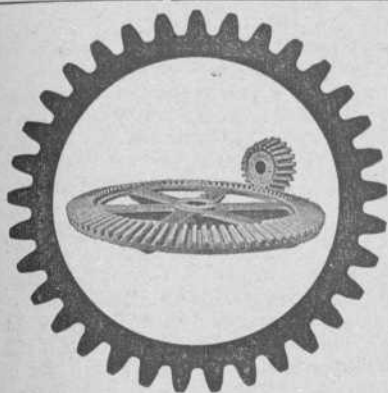

ENGRANAJES
CORTADOS A MAQUINA

Engranajes de precisión
PARA

AUTOMÓVILES

Font, Campabadal y C.ª

BARCELONA

Representantes

Hijos de José Eusebio Rochelt

BILBAO

Banco de Vizcaya

SU SITUACIÓN EL DÍA 29 DE ABRIL DE 1911

| ACTIVO | Pesetas |
|---|----------------------|
| Caja y Bancos. | 3.567.545,11 |
| Efectos en cartera. | 17.474.103,00 |
| Valores en poder de corresponsales. | 8.131.017,58 |
| Préstamos sobre valores. | 6.817.845,36 |
| Cuentas corrientes de crédito con interés. | 21.992.118,48 |
| Corresponsales deudores. | 3.451.083,93 |
| Deudores diversos. | 2.949.449,02 |
| Cupones y amortizaciones al cobro. | 25.778,50 |
| Inmuebles. | 740.000,00 |
| Mobiliario. | 4.000,00 |
| Gastos de instalación y cajas particulares. | 45.000,00 |
| Idem generales. | 78.952,26 |
| Acciones. | 6.500.000,00 |
| Accionistas. | 1.700.000,00 |
| TOTAL. | 73.476.893,24 |

Nominal

| | |
|--|-----------------------|
| Depósitos voluntarios en custodia. | 196.652.960,14 |
| Idem de valores en garantía. | 48.272.543,95 |
| Valores de comitentes en poder corresponsales. | 24.693.752,90 |
| Depósitos necesarios. | 525.000,00 |
| TOTAL. | 343.621.150,23 |

PASIVO

| | |
|---|----------------------|
| Capital. | 15.000.000,00 |
| Fondo de reserva estatuario. | 680.000,00 |
| Fondo de reserva voluntario. | 1.850.000,00 |
| Fondo de previsión. | 350.000,00 |
| Cuentas corrientes á la vista. | 10.021.391,97 |
| Imposiciones pagaderas á la vista. | 276.010,05 |
| Idem á 90 días. | 2.194.622,41 |
| Imponentes en la Caja de Ahorros. | 37.603.673,65 |
| Corresponsales acreedores. | 1.319.852,39 |
| Acreedores diversos. | 2.681.048,82 |
| Idem por cupones y amortizaciones al cobro. | 276.017,99 |
| Efectos á pagar. | 381.741,58 |
| Dividendo activo. | 97.594,00 |
| Remanente para el próximo ejercicio. | 744.940,38 |
| TOTAL. | 73.476.893,24 |

Nominal

| | |
|---|-----------------------|
| Depositantes voluntarios en custodia. | 196.652.960,14 |
| Idem de valores en garantía. | 48.272.543,95 |
| Acreedores de valores en poder de corresponsales. | 24.693.752,90 |
| Acreedores por depósitos necesarios. | 525.000,00 |
| TOTAL. | 343.621.150,23 |

V.º B.º.—El Presidente de turno del Consejo de Administración, *Felipe Alonso de Celada*.—El Director Gerente, *Enrique Ocharan*.—El Contador, *Manuel de Arrixabalaga*.

Banco de Bilbao

SU SITUACIÓN EL DÍA 29 DE ABRIL DE 1911

| ACTIVO | Pesetas |
|--|---------------|
| Caja y Sucursal del Banco de España cte. | 5.219.437,27 |
| Efectos en cartera. | 34.961.882,25 |
| Préstamos sobre valores. | 8.193.852,36 |
| Cuentas corrientes de crédito con interés. | 48.935.539,51 |
| Corresponsales deudores. | 6.010.357,17 |
| Diversos deudores. | 1.282.068,39 |
| Gastos generales y sueldos. | 146.379,40 |
| Caja de Ahorros. | 6.481,39 |
| Créditos contingentes. | 3.816,54 |
| Bienes inmuebles. | 1.654.992,37 |
| Mobiliario. | 35.576,02 |
| Cupones y amortizaciones al cobro. | 823.137,35 |
| Valores en poder de corresponsales. | 41.688.824,53 |
| Acciones. | 15.000.000,00 |

TOTAL. 163.957.344,55

| | |
|--|----------------|
| Depósitos en garantía <i>Nominales</i> 63.814.792,98 | |
| Id. voluntarios id. 645.553.681,97 | 709.722.924,95 |
| Id. necesarios id. 354.450,00 | |

TOTAL. 873.680.269,50

| | |
|---------------------------|---------------|
| Agencia de París. | 77.662.735,01 |
|---------------------------|---------------|

TOTAL. 951.343.004,51

PASIVO

| | |
|---|---------------|
| Capital 60.000 Acciones de á pesetas 500. | 30.000.000,00 |
| Fondo de reserva (estatuario). | 3.000.000,00 |
| Segundo fondo de reserva (voluntario). | 3.600.000,00 |
| Fondo de reserva especial. | 5.622.246,84 |
| Beneficios y pérdidas. | 1.107.061,78 |
| Acreedores por cuentas corrientes en Bilbao. | 18.378.773,23 |
| Consignaciones voluntarias en efectivo. | 2.634.817,38 |
| Imponentes en la Caja de Ahorros. | 49.139.815,08 |
| Corresponsales acreedores. | 4.350.493,52 |
| Diversos acreedores. | 1.161.846,54 |
| Efectos á pagar. | 434.275,74 |
| Dividendos por pagar. | 30.645,00 |
| Acreedores por cupones realizados. | 1.503.636,84 |
| Amortizaciones á pagar. | 486.770,72 |
| Acreedores por cupones y amortizaciones al cobro. | 823.137,35 |
| Acreedores de valores en poder corresponsales. | 41.683.824,53 |

TOTAL. 163.957.344,55

| | |
|--|----------------|
| Deptes. de vls. en gta. <i>Nomles.</i> 63.814.792,98 | |
| Id. voluntarios id. 645.553.681,97 | 709.722.924,95 |
| Acreedores por dep. nec. id. 354.450,00 | |

TOTAL. 873.680.269,50

| | |
|---------------------------|---------------|
| Agencia de París. | 77.662.735,01 |
|---------------------------|---------------|

TOTAL. 951.343.004,51

V.º B.º.—El Presidente de turno del C. de A. *José de Amézola*.—El Director Gerente—*D. de Unzurrunzaga*.—El Contador.—*Santos de Gárate*.

Junta Sindical del Colegio de Agentes de Cambio y Bolsa

Esta Junta Sindical en sesión del 29 de Abril ha señalado para la liquidación por diferencias de las operaciones á plazo en curso, de valores admitidos á Contratación oficial en Bolsa, los CAMBIOS MEDIOS siguientes:

| | |
|---|-------------|
| ACCIONES DE LA SDAD. MINAS DE CALA. | á 108,75 % |
| ID. ID. MINERA DE VILLODRID. | á 90 % |
| ID. ID. COLLADO DEL LOBO. | á 145 % |
| ID. ID. GENERAL AZUCARERA DE ESPAÑA, PREFERENTES. | á 46,25 % |
| ID. CREDITO DE LA UNION MINERA | á 632,50 % |
| ID. DEL BANCO DE VIZCAYA. | á 382 % |
| ID. BANCO ESPAÑOL RIO LA PLATA | á 488 ptas. |

La Sociedad de seguros LA POLAR

Es muy interesante la Memoria de la Sociedad Anónima La Polar correspondiente al ejercicio de 1910, que fué sometida á la aprobación de la Junta general de accionistas celebrada el día 4 del corriente. De su simple lectura se llega al convencimiento de que esta importante Sociedad ha entrado en un periodo de prosperidad que no tardará en consolidarse robustecido por la solidez de sus negocios vigentes cuyos resultados son en extremo favorables.

En efecto el ramo de incendios (Reaseguros), cierra con un beneficio neto de 380.659,15 pesetas, después de haber dotado las reservas para riesgos en curso y en mayor proporcionalidad y cifra que el ejercicio anterior.

En cuanto al ramo marítimo, continúa la liquidación de los negocios extranjeros, cuyos resultados han venido á anular los beneficios que este mismo ramo obtiene con sus negocios en vigor. No obstante, según se hace notar en la Memoria, la liquidación de aquéllos está muy avanzada y en plazo no lejano se llegará á una total extinción de responsabilidades, lo que permitirá que este ramo registre también utilidades de regular importancia.

La cifra total de primas recaudadas durante el año asciende á pesetas 3.979.093,04, correspondiendo á Reaseguros é Incendios 3.720.052,37 pesetas, y 259.040,67 al ramo de Seguros Marítimos. Los siniestros pagados importan 2.762.227,20 pesetas. Las disponibilidades de la Sociedad en Caja y Bancos ascienden á 563.157,93 pesetas y el efectivo de su Cartera en Valores á 581.279,79 pesetas.

El beneficio líquido con que encierra el balance pasa íntegramente á la amortización de resultados de ejercicios anteriores.



Información Marítima

s significa «sacos», f «fardos», c «cajas», b «barriles», y las cantidades son kilos, donde no se indique otra cosa.

Importación

Buques con carga entrados hasta el 5 de Mayo de 1911

Vapor español OIZ MENDI. De *Newcastle*: 3.002.776 carbón, 76 b. 53.753 ferromanganeso, 1.020 toberas 36.033 tierra refractaria, 6 c. 2.079 acero en barras, Altos Hornos de Vizcaya; 3 bultos caldereta de hierro y accesorios, Sota y Aznar.

Vapor español PORTUGALETE. De *Newcastle*: 2.781.556 carbón, 158 442 tierra refractaria, Altos Hornos de Vizcaya.

Vapor español KATALIÑ. De *Bayona*: 3.083 piezas 125.835 traviesas de pino, Sociedad Franco Belga: 1.000 tabletas, 2.273 tablas y 200 fajos listones de pino, Latiegui y Compañía; 27 b. 11.440 hierro en lingotes, T. Morrison y Compañía; 17 bultos 359 muebles y efectos usados, L. Navarrete: 6 bultos 412 tejidos y alfombras, L. Castillo y Compañía; 6 bultos 686 tejidos, 6 bultos 51 muebles, G. Poirier.

Vapor español MARQUES DE MUDELA. De *Newport*: 2.448.586 Fábrica San Francisco.

Vapor español ALGORTA. De *Newcastle*: 1.818.169 coke, Altos Hornos de Vizcaya.

Vapor español VALBANERA. Transbordo en Cádiz al vapor «Betis» De *Montevideo*: 200 f. 13.054 carne tasajo, P. Sainz Vizcaya; 200 f. 13.248 id., á la orden.

Vapor noruego RESOLUT. De *Newport*: 732.627 carbón, Unibaso, Zunzunegui y Compañía; 999.269 id., Hijos de Astigarraga.

Vapor español BELGICA. De *Newcastle*: 1.887.595 coke, Altos Hornos de Vizcaya.

Vapor alemán HERMES. De *Amberes*: 100 s. 10.000 maíz, Sociedad Harino-Panadera; 100 s. 10.000 alubias, 66 piezas 5.775 radiadores, Hijos de G. Escudero; 3 bultos 441 maquinaria, 1.082 s. 100.000 nitrato de sosa, Sociedad General de Industria y Comercio; 1.186 piezas 45.853 tubos hierro, Tubos Forjados; 11 bultos 382 muelles, volutas de acero, Chávarri, Petrement y Compañía; 1 c. 140 cajones de bronce para locomotora, Sociedad Franco-Belga; 11 c. 19.150 vidrios gruesos, 50 s. 5.000 alubias, C. Hoppe y Compañía; 10 c. 2.599 papel para escribir, Rica Hermanos; 5 c. 544 am-

pollas, A. E. G. Thomson Houston-Ibérica; 10 b. 2.056 grasa animal, Sabadell y Henry; 7 bultos 700 acero, A. Conrad y Compañía; 6 b. 1.225 grasa, Artech y Zulaica; 11 bultos 870 maquinaria, 2 barras 90 acero, A. H. Schütte; 11 c. 2.545 materias resinosas, Yanke Hermanos; 5 barras 1.053 estaño, T. Morrison y Compañía; 1 c. 48 artículos de caucho, Barandiarán y Compañía; 36 bultos 2.021 barniz y pintura, Basaldúa; 2 c. 460 plantas, 1 cesto 230 tierra, J. C. Eguileor; 1 jaula 416 maquinaria, Garteiz Hermanos, Yerno y Compañía; 4 c. 451 papel y sobres, R. Talasac; 5 bultos 7.642 máquinas, F. de Echevarría é Hijos; 30) atados 8.140 traviesas de acero, 4 piezas 71 curvadores de railes, Orenstein y Koppel -Arthur Koppel; 8 cascos 2.231 grafito, Amann y Gana; 42 piezas 3.263 chapas taladradas de acero, Sociedad Española de Construcciones Metálicas; 2 c. 77 máquina y caracteres de imprenta, J. Caballero; 81 piezas 7.964 radiadores de hierro, 3 bultos 410 fundición de hierro, J. Elorduy; 100 s. 10.000 mineral de cromo, 315 c. 52.050 ladrillos refractarios, Altos Hornos de Vizcaya; 13 s. 975 fosfato, 6 b. 1.167 alquitran, 5 b. 1.037 grasa, 2 jaulas 200 azulajos de barro, 100 s. 10.000 fécula de patata, 9 bultos 5.234 cuerda, 18 bultos 1.037 cabrias y cadenas, 538 piezas 25.461 lingotes de estaño, 1.333 s. 102.800 cacahuet, 36 s. 3.062 granos de lino, 2 c. 66 artículos de madera y metal, 1 c. 159 maquinaria, 1.925 s. 192.500 maíz, á la orden.

Vapor alemán FURST BISMARCK. Transbordo en Santander al vapor «María Clotilde» De *Acapulco*: 400 s. 32.000 semilla ajonjolí, Azaola y Compañía.

Vapor francés ESPAGNE. Transbordo en Santander al vapor «María Clotilde». 4 c. 205 mensaje, E. Rosas; 80 atados 3.400 cueros, J. T. Uribe; 1 c. 15 libros, juguetes y drogas, Viuda de Meléndez.

Vapor noruego SETUBAL. De *Christiansund*: 17.450 bacalao, 100 f. 5.050 idem, S. R. Renobales; 5.000 idem, Diez y Senosiain; 200 f. 10.100 idem, S. R. Renobales y Córtoles; 3.600 idem, Viuda de H. Lund y Clausen; 10.000 idem, Greaves y Arbaiza; 17.450 idem, F. Schmelling y Compañía; 70 f. 3.520 idem, á la orden.

De *Aalesund*: 175 b. 26.250 raba, 35.000 bacalao, Greaves y Arbaiza; 25 b. 3.750 raba, J. Orbea (Castro); 23.600 bacalao, 64 f. 3.200 idem, S. R. Renobales; 13.435 idem, 16 f. 800 idem, Viuda de H. Lund y Clausen; 12.000 idem, Hijo de P. Basterra; 8.865 idem, Diez y Senosiain.

De *Bergen*: 6 b. 1.257 aceite de ballena, Albizuri y Compañía; 3.000 bacalao y 20 f. 1.000 idem, S. R. Renobales.

Vapor español KONTZES. De *Bayona*: 15.178 tablillas de pino, Compañía General de Vidrieras Españolas; 4.033 tablas idem y 300 fajos listones, Compañía de Maderas, 500 idem idem, D. Torre; 3.000 tablas y 2.000 tablillas pino, J. Abrisqueta; 6.000 tablillas idem, Arana y Lupardo.

Vapor español POVEÑA. De *Newcastle*: 2.000.000 carbón, 1.000 toberas 34.764 tierra refractaria, 18 cascos 5.836 tapones de idem, 9 cascos 3.227 sierras de acero, 24 piezas, 12 atados y 2 c. 3.345 acero en barras, 3 atados 698 sierras, Altos Hornos de Vizcaya; 759 piezas 30.958 madera, 1 pieza 10.911 asiento de máquina, 24 piezas 322 tubos de calderas, Compañía Euskalduna; 2 cajas 38 tejidos, J. Ibarra.

Vapor español C. DE EIZAGUIRRE. Transbordó en Santander al vapor «García Núm. 2.» De *Manila*: 1.713 s. 101.200 copra, M. Castellanos y Jacquet.

De *Colombo*: 10 f. 467 canela, 25 s. 630 idem en pedazos, 10 canastos 709 coco seco, á la orden.

Exportación

Buques salidos con carga general hasta el 5 de Mayo de 1911

Vapor holandés RHENANIA. Para *Rotterdam*: 23 b. 11.426 cenizas de zinc, J. Roock; 142 cascos 18.410 vino común, Compañía Vinícola del Norte de España; 136 s. 12.879 lana, F. L. Dubus; 20 c. 802 chorizos y morcillas, 415 c. c. 15.210 conservas alimenticias, 1 c. 27 boina, 5 pipas 1.198 vino tinto, L. Landáburu; 1 c. 39 efectos, 9 bultos 269 cámaras y cubiertas de goma, 1 c. 15 revolvers, 1 c. 223 alpargatas, A. Conrad y Compañía; 40 c. 1.500 salazón, M. Hormechea; 10 b. 5.961 glicerina, 326 b. 48.762 anchoas en salazón, 324 b. 18.976 vino tinto, 100 c. 2.700 ciruelas claudias, 3 c. 198 armas de fuego, 10 bultos 3.060 cordelería de abacá, 100 s. 6.731 abono, 2.500 piezas 70.000 madera en rollos, 1 c. 100 herramientas, 13 s. 900 tierra industrial, E. de Arriaga y Compañía; 341 fardos 70.067 pieles secas, 22 b. 402 pipería, 1 c. 48 revolvers, 1 c. 75 libros, 1 c. 72 plombajina, 21 b. 5.140 vino común, 68 c. 2.244 conservas vegetales, Yanke Hermanos.

Vapor español ELVIRA. Para *Liverpool*: 1.476 lingotes, 8.186 zinc, 9 fardos 3.000 trapos, 1 c. 40 libros, Real de Asúa y Compañía; 7 cascos 799 vino común, Barrón, López y Compañía; 10 idem 1.480 idem, Bodegas Bilbaínas.

Vapor alemán BELLONA. Para *Amberes*: 41 b. 10.880 vino común, Compañía Vinícola del Norte de España; 1 b. 87 ídem, C. Palacio y Hermanos; 54 c. 3.425 clavos, F. Echevarría é Hijos; 2 b. 500 instantinos salados, 137 f. 17.890 pieles secas, Yanke Hermanos; 2 f. 324 alpargatas, E. Couto; 290 s. 30.647 tortas de linaza, Azaola y Compañía; 302 f. 25.465 lana sucia, E. de Arriaga.

Vapor noruego CORRECT. Para *Britón Ferry*: 1.537.340 lingotes de hierro, Altos Hornos de Vizcaya.

Vapor español CATALUÑA. Para *Tánger*: 8 c. 352 vino común, J. M. Larrea; 2 cubas 672 ídem, Viuda é Hijo de J. Iturriagoitia.

Para *Puerto Rico*: 10 b. 1.200 vino tinto, D. Padró, 10 b. 1.220 ídem, J. M. Larrea.

Para *Buenos Aires*: 45 b. 5.400 vino tinto, J. M. Larrea; 135 b. 25.411 ídem, La Vinícola Vizcaína; 33 b. 3.960 ídem, Viuda é Hijo de J. Iturriagoitia; 1 barril 59 cognac, A. Arrarte; 5 c. 611 armas de fuego y accesorios, Orbea y Compañía. Pasajeros, 48.

Vapor español KATALIÑ. Para *Bayona*: 200 b. 6.000 pipería, J. Bas; 130 f. 4.700 cueros salados, 28 b. 6.000 sangre líquida, Sebería Bilbaína.

Vapor español BETIS. Para *Puerto Rico*: 61 c. 2.081 conservas de carnes, L. Landáburu; 62 c. 2.046 ídem vegetales, 16 b. 6.924 vino tinto, F. García.

Para *Habana*: 33 f. 3.303 trenza de yute, Z. Andrés y Urléaga; 12 f. 1.067 alpargatas, F. García.

Para *Santos*: 35 b. 2.980 vino tinto, Viuda é Hijo de J. Iturriagoitia; 9 c. 528 armas de fuego, Z. Andrés y Urléaga.

Para *Buenos Aires*: 2.272 c. 75.004 conservas alimenticias, L. Landáburu; 144 ídem 4.507 id., Ocharan é Iñigo; 501 c. 16.558 ídem, 4 c. 111 estaño, 1 c. 50 armas de fuego, F. García; 4 c. 332 ídem, Z. Andrés y Urléaga.

Vapor alemán SANTA RITA. Para *Montevideo*: 14 c. 819 vino tinto, L. Landáburu; 500 b. 61.249 id., 12 f. 2.706 papel, 6 c. 168 pastillas de café y leche, 2 c. 89 embutidos, 83 c. 2.263 conservas alimenticias, E. Couto.

Para *Buenos Aires*: 50 b. 13.500 vino tinto, Compañía Vinícola del Norte de España; 20 b. 5.503 ídem, C. Palacio y Hermanos; 60 jaulas 3.922 pescado salado, J. M. Legarda; 297 cascos 36.268 vino común, Bodegas Bilbaínas; 254 c. 11.790 conservas de pescado, J. Serrats; 165 c. 34.090 papel para imprimir, La Papelera Española; 4.900 bultos 246.841 hierro en barras y chapas, Altos Hornos de Vizcaya; 1 c. 72 naipes, H. Fournier; 340 b. 44.400 vino común, 130 c. 345 sidra, 1 c. 70 ropa blanca, 4 c. 26 chorizos, 8 c. 264 calamares, 100 c. 1.200 pasas, 10 c. 570 arroz, M. Bilbao é Hijo; 25 c. 675 anisado, Bosch y Compañía; 50 c. 1.050 coñac, P. Domecq; 550 c. 1.068 vino tinto, 1.206 c. 40.570 conservas alimenticias, 9 tablonas, 1.096 madera de haya, 5 b. 600 vino blanco, 51 f. 3.723 alpargatas, 1 c. 24 boinas, 7 c. 288 estomalix, 2 c. 138 loción, 100 c. 6.000 agua mineral, 2 c. 547 libros, 3 c. 423 armas de fuego, 1 c. 40 pimiento molido, 16 c. 2.494 hachas, 75 c. 6.915 sillas, 9 c. 472 botas para vino, 8 c. 665 ferretería, 60 s. 3.040 garbanzos, E. Couto.

Para *Rosario de Santa Fé*: 35 c. 2.467 conservas de pescado, C. Hoppe y Compañía; 152 c. 9.462 ídem, J. Serrats; 6 c. 2.119 tejidos, 143 c. 4.905 conservas alimenticias, 246 f. 12.605 alpargatas, E. Couto. Pasajeros, 36.

Gabotaje

Buques salidos hasta el 5 de Mayo de 1911

Vapor MARIA CRUZ. Para *Gijón*: 530 acero en barras, 82 ferretería, Hijos de L. Yohn y Compañía; 442 perfumería, S. de Oribe; 10.000 hierro en lingotes, Altos Hornos de Vizcaya; 720 bolsas va; 10.000 hierro en lingotes, 4.233 hierro manufacturado, Z. Andrés y Urléaga; 18 piezas de hierro, Iturribarria, Ortiz de Zárate y Compañía; 936 hojalata, R. Rochelt é Hijos; 1.000 harina, 6.900 salvado, Sociedad Harino Panadera; 300 bujías, 800 papel para envolver, 230 oxígeno, F. García.

Para *Avilés*: 194 quesos, R. Talasac; 200 garbanzos, 415 bolsas de papel, A. Allende; 284 quesos, 1.626 cadenas de hierro, 361 clavos, 157 hierro manufacturado, Yanke Hermanos; 78.000 azúcar,

General Azucarera; 1.425 jabón, Castellanos y Jacquett; 2.500 harina, Sociedad Harino Panadera; 2.350 legía, 250 sal sosa, 10 colores en polvo, F. García.

Para *San Esteban de Pravia*: 8.600 hierro en barras, Sociedad Santa Ana de Boiuetas; 300 acero en vigas y tornillos, Altos Hornos de Vizcaya; 1.174 vino común, Viuda é Hijo de J. Iturriagoitia; 1.912 hojalata, R. Rochelt é Hijos; 1.000 legía, F. García.

Para *Rivadeco*: 3.380 centeno, B. Villangómez; 1.240 hojalata, Altos Hornos de Vizcaya; 2.742 alcohol, La Compañía de Alcoholes; 43 hilados, Agencia Central de las Hilaturas; 156 quesos, Yanke Hermanos; 100 azúcar, General Azucarera; 1.750 hojalata, 65 estaño en lingotes, R. Rochelt é Hijos; 350 tela metálica, 400 hierro en barras, 200 piedras de afilar, 500 hierro en ángulos, 100 topes, 206 varios, F. García.

Para *Vivero*: 7.500 harina, Sociedad Harino-Panadera; 80 clavillo de latón, Pradera Hermanos y Compañía; 10.000 harina, Ugalde y Compañía; 634 clavos, Rifé y Sánchez; 10.000 harina, 3.000 vino común, 500 cocinas, F. García.

Vapor CABO SAN VICENTE. Para *Santander*: 3.815 hierro en barras, vigas y paquetes, Fábrica de San Francisco; 870 papel de fumar, L. Landáburu; 16.953 hierro y acero en barras y vigas, Altos Hornos de Vizcaya.

Para *Ferrol*: 591 quesos, Yanke Hermanos; 190 ídem, R. Talasac; 448 licores, Sucesores de P. Pomés; 200 muebles, M. Arana; 1.300 vino común, Bodegas Bilbaínas; 225 achicoria, J. Zameza; 255 bacalao, 100 garbanzos, Hijo de P. Basterra; 7.400 remaches, Pradera Hermanos y Compañía; 2.815 alcohol, La Compañía de Alcoholes; 400 garbanzos, I. Ubieta; 18 equipaje, J. Sánchez; 16.953 hierro y acero en barras y chapas, Altos Hornos de Vizcaya.

Para *Coruña*: 10.964 cigarrillos, Fábrica de Tabacos; 1.719 hilados, Agencia Central de las Hilaturas; 1.920 maquinaria, 2.520 papel de fumar, L. Landáburu; 28.800 hierro y acero en barras, Sociedad Santa Ana de Boiuetas; 100 estaño, Viuda de P. Haehner; 1.500 harina, E. Coste y Vildósola; 3.168 papel para imprimir, La Papelera Española; 180 pasta para limpiar metales, 900 garbanzos, Z. Andrés y Urléaga; 1.737 camas de hierro, M. Ibáñez; 10.850 clavos, Alambres del Cadagua; 5.000 abono mineral, Otto Medem; 308 vino común, 114 champagne, Compañía Vinícola del Norte de España; 167 quesos, R. Talasac; 217 licores, Sucesores de P. Pomés; 693 tejidos, A. García y Compañía; 650 garbanzos, Viuda de J. Velasco; 2.500 harina, Ugalde y Compañía; 910 clavos de hierro, F. L. Dubus; 66 piezas de hierro, Sociedad Tubos Forjados; 252 hojalata, 105 estaño, R. Rochelt é Hijos; 9779 alcohol, La Compañía de Alcoholes; 1.205 hierro manufacturado, 186 cadenas, Yanke Hermanos; 241 hierro en vigas, Fábrica de San Francisco; 430 clavillo de latón, Pradera Hermanos y Compañía; 13.857 chapa aplomada, 1.000 cubos galvanizados, La Basconia; 7.095 clavos, F. de Echevarría é Hijos; 400 garbanzos, I. Ubieta; 7.265 hierro en barras, 18.480 hojalata, Altos Hornos de Vizcaya.

Para *Villagarzia*: 36.400 barras de hierro, D. Ruiz; 2.000 abono mineral, Otto Medem; 588 bacalao, Diez y Senosiain; 161 hilados, Agencia Central de las Hilaturas; 10.800 hierro en barras, Sociedad Santa Ana de Boiuetas; 4.800 azúcar, General Azucarera; 5.000 harina, E. Coste y Vildósola; 4.228 vino común, 36 queso, Yanke Hermanos; 4.579 papel para imprimir, La Papelera Española; 78 drogas, Barandiarán y Compañía; 1.105 clavos, F. L. Dubus; 740 vino común, D. Padró; 840 papel de envolver, A. Allende; 890 cubos, La Basconia; 835 hierro en barras, 6.000 hojalata, Altos Hornos de Vizcaya.

Para *Vigo*: 800 palas, Elorza é Hijo; 303 hilados, Agencia Central de las Hilaturas; 12.200 hierro en barras, Sociedad Santa Ana de Boiuetas; 165 guisantes, R. Garavilla; 1.000 clavos, 86 quesos, 497 hierro manufacturado, Yanke Hermanos; 1.950 c. 100 garbanzos, Z. Andrés y Urléaga; 2.590 camas de hierro, M. Ibáñez; 3.590 clavos, Sociedad Alambres del Cadagua; 1.328 drogas, Barandiarán y Compañía; 1.031 tejidos, S. Letous; 733 tubos y piezas de hierro, Sociedad Tubos Forjados; 2.500 cubos, 1.350 hojalata, La Basconia; 730 engranes de acero, Sociedad Talleres de Deusto; 4.191 alcohol, La Compañía de Alcoholes; 1.222 cubiertos de hierro, Sánchez Díaz y Herrero; 127.950 hierro y acero en barras, vigas, carriles y eclises, 30.050 hojalata, Altos Hornos de Vizcaya.

Para *Avamonte*: 3.780 hojalata, Altos Hornos de Vizcaya.

Para *Huelva*: 3.873 cigarrillos, Fábrica de Tabacos; 3.062 vino común, Yanke Hermanos; 3.068 hierro en barras y chapas, 10.000 hierro en lingotes, Fábrica de San Francisco; 1.200 garbanzos, E. L. San José; 700 pipería, P. Hidalgo; 985 clavos, F. L. Dubus; 2.500 harinas, Sociedad Harino Panadera; 320 barras de cobre, Pradera Hermanos y Compañía; 2.092 alcohol, La Compañía de Alcoholes; 840 clavos, Central Internacional; 9.670 agujas, cambios de via y accesorios, Sociedad Talleres de Deusto; 6.646 hierro y acero en barras, chapas, vigas, carriles y eclises, 8.400 hojalata, Altos Hornos de Vizcaya.

Para *Cádiz*: 72 cigarrillos, Fábrica de Tabacos; 4.042 papel de fumar y empaques, L. Landáburu; 940 hierro en barras, A. Garvissu; 2.593 hilaza de yute, Rica Hermanos y Compañía; 2.000 harina, Ugalde y Compañía; 5.000 hojalata, Altos Hornos de Vizcaya.

Para *Almería*: 428 cigarrillos, Fábrica de Tabacos; 2.189 tubería de hierro, Sociedad Auerrerá; 33 correas, Guevara y Compañía; 2.320 jabón, Tapia y Sobrino; 260 vino común, Compañía Vinícola del Norte de España; 12.000 flejes de madera, J. A. Artiach; 1.000 harina, Ugalde y Compañía; 225 alambre, 1.720 clavos, F. L.

Dubus; 76 lejía, A. Garmendia; 3.150 pipería, H. de Azqueta; 18.967 hierro en barras, vigas y paquetes, Fábrica de San Francisco.

Para *Cartagena*: 13.370 alcohol, La Compañía de Alcoholes; 768 harina, J. García Cazaña; 608 piezas de acero, Talleres de Deusto; 3.175 tubería de hierro, Sociedad Aurrerá; 560 clavos, Central Internacional; 9.720 hierro y acero en barras y vigas, 2.000 hojalata, Altos Hornos de Vizcaya.

Para *Tarragona*: 20.525 hierro y acero en barras, vigas, carriles y eclises, 25.400 hojalata, Altos Hornos de Vizcaya.

Para *San Felix de Guixols*: 5.000 alambre, Alambres del Cadagua; 360 papel de lija, Sociedad Productos para Pulimento.

Para *Palamós*: 10.000 alambre, Alambres del Cadagua.

Vapor GARCIA NUM. 2. Para *San Sebastián*: 1.314 hierro en barras, Fábrica de San Francisco; 48.784 idem y en chapas, Urizar y Aldecoa.

Para *Pasajes*: 8.000 alambre, F. García.

Goleta ERRIBERO. Para *Sevilla*: 126.540 petróleo, Fourcade y Provot.

Vapor CATALUÑA. Para *Santa Cruz de Tenerife*: 2.670 vino común, Compañía Vinícola del Norte de España; 18 calins, Sociedad Rural Española; 132 conservas vegetales, E. de Arriaga y Compañía; 1.360 sidra, L. Landáburu.

Para *Las Palmas*: 425 vino común, F. Martínez Lacuesta; 317 cueros, A. Conrad y Compañía.

Para *Cádiz*: 528 vino común, F. Martínez Lacuesta.

Vapor CABO LA PLATA. Para *Santander*: 1.520 hierro en chapas, Fábrica de San Francisco; 6.710 hierro en barras, La Basconia; 18.788 acero en carriles, eclises, tornillos y escarpas, 2.340 cubos, Altos Hornos de Vizcaya.

Para *Sevilla*: 1.000 vino común, Compañía Vinícola del Norte de España; 850 herramientas, Elorza é Hijo; 2.078 cigarrillos, Fábrica de Tabacos; 3.340 maquinaria, 1.390 papel de fumar, L. Landaluce; 340 harina, J. García Cazaña; 3.640 vidrio plano, Agrupación Vidriera; 780 cable de acero, 1.533 hierro manufacturado, Z. Andrés y Urléaga; 5.370 alambre, Sociedad Alambres del Cadagua; 156 ferreteria, 6.050 sartenes, La Ferreteria Vizcaina; 2.000 harina, E. Coste y Vildósola; 195 crisoles de plumbagina, Amann y Gana; 32.676 papel para envolver, La Papelera Española; 1.993 hilaza de yute, Rica Hermanos y Compañía; 225 aluminio en barras, Viuda de P. Haehner; 400 aceite lubricante, Albizuri y Compañía; 888 cubiertos de hierro, Sánchez Díaz y Herrero; 72 inodoros, Viuda de L. Castillo; 11.455 clavos, F. L. Dubus; 10.000 harina, Ugalde y Compañía; 3.820 hojalata, R. Rochelt é Hijos; 772 piezas de hierro, M. de Corral; 64 hierro manufacturado, 64 bomba, 1.654 clavos, Yanke Hermanos; 4.035 tubos de hierro, 1.716 latón labrado y en tubos, Earle, Bourne y Compañía; 3.600 piezas de hierro, Sociedad Aurrerá; 10.400 hojalata, 54.020 hierro en barras, 4.200 cubos, La Basconia; 811 tubos de acero, Iturribarria, O. de Zárate y Compañía; 1.532 tubos de acero, Sociedad Tubos Forjados; 600 sacos vacíos, F. González; 10.000 lingotes de hierro, Fábrica de San Francisco; 4.044 pipería, Viuda é Hijos de A. Zuvillaga y otros; 5.790 clavos, Central Internacional; 820 oxígeno, Sociedad Española de Oxígeno; 1.400 aceitunas, E. Cubillo; 800 idem, H. Urzai; 212.237 hierro y acero en barras, vigas, carriles y eclises, 17.600 hojalata, Altos Hornos de Vizcaya.

Para *Málaga*: 231 papel de lija, Sociedad Productos para Pulimentos; 1.553 hierro manufacturado, Z. Andrés y Urléaga; 345 barrilería, Bergé y Compañía; 6.223 cambios de vis, Gracia y Compañía; 58 vino común, 1.566 hierro manufacturado, 204 clavos de hierro, Yanke Hermanos; 10.999 papel para imprimir, La Papelera Española; 656 tubos de hierro, M. Ibáñez; 924 vino común, 30 champagne, Compañía Vinícola del Norte de España; 750 barriles, Ugarte, Bárcena y Aguirre; 110 cojinete, Ansuátegui é Hijo; 1.660 clavos, F. L. Dubus; 3.105 clavos, L. Garvisu; 177 latón en tubos y rollos, Earle, Bourne y Compañía; 6.095 hierro en barras y paquetes, Fábrica de San Francisco; 5.250 hojalata, La Basconia; 3.024 tubos y piezas de hierro, Sociedad Tubos Forjados; 20.000 hierro en lingotes, 30.758 hierro en barras y vigas, 1.680 cubos, Altos Hornos de Vizcaya.

Para *Alicante*: 7.586 papel de fumar, L. Landaluce; 1.984 hierro manufacturado, Z. Andrés y Urléaga; 3.708 papel para envolver é imprimir, La Papelera Española; 1.645 trenza de yute, La Conchita; 1.135 clavos, 300 alambre, F. L. Dubus; 2.840 hojalata, R. Rochelt é Hijos; 3.700 id., La Basconia; 10.000 pipería, P. Hidalgo; 4.000 id., E. Bilbao; 213 material eléctrico, J. Wenzel y Compañía; 82.771 hierro y acero en barras y vigas, 27.500 hojalata, Altos Hornos de Vizcaya.

Para *Valencia*: 5.275 papel de fumar, L. Landaluce; 65.000 hierro en lingotes, 7.365 hierro en chapas, Fábrica de San Francisco; 1.292 hilaza de yute, Rica Hermanos y Compañía; 511 bidones, M. Ibáñez; 1.000 agua mineral, F. García; 3.648 pescado en salazón, F. de Arriaga y Compañía; 13.625 fleje de acero, Hijos de R. García; 2.000 alambre, Alambres del Cadagua; 660 sacos, Power y Echeguren; 58 clavos, 1.819 hierro manufacturado, Yanke Hermanos; 4.136 tubos y piezas de hierro, Sociedad Tubos Forjados; 1.000 chapa aplomada, 10.600 hojalata, La Basconia; 1.000 alambre, 1.140 clavos, F. de Echevarría é Hijos; 1.215 maquinaria, A. H. Schütte; 154.518 hierro y acero en barras, vigas, chapas y rollos, 18.550 hojalata, Altos Hornos de Vizcaya.

Para *Barcelona*: 40.000 hierro en lingotes, 60.674 hierro en barras, vigas, chapas, palanquillas, Fábrica de San Francisco; 692 tubos, M. Ibáñez; 950 anchoas R. Garavilla; 1.030 vino tinto, L. Landáburu; 25.965 fleje de acero, Hijos de R. García; 1.100 chorizos, Viuda de Euba; 5.095 clavos, F. L. Dubus; 332 perfumería, S. de Orive; 2.445 cueros, A. Marín; 1.007 trenza de yute, La Conchita; 8.955 tubería de hierro, Sociedad Aurrerá; 560 idem, Sociedad Tubos Forjados; 9.361 alambre, 4.725 clavos, F. de Echevarría é Hijos; 5.040 idem, Central Internacional; 625 pipería, E. Bilbao; 365.605 hierro y acero en barras, vigas, rollos, carriles y eclises, 2.490 cubos, 45.600 hojalata, 125.000 hierro en lingotes, Altos Hornos de Vizcaya.

Vapor MARIA MAGDALENA. Para *Gijón*: 420 camas de hierro, La Camera Española; 119 aguarrás, Canivel Hermanos; 5.220 azúcar, General Azucarera; 807 hierro en barras, Urizar y Aldecoa; 7.250 jabón, Tapia y Sobrino; 2.098 piezas de acero, Talleres de Deusto; 4.500 chapa de hierro, La Basconia; 663 anisado, 673 cognac, Arriandiaga y Linaza; 1.000 cajas, 2.500 legía, 100 alpargatas, 220 cocinas, 1.500 oxígeno, 2.000 mármol, 1.500 esarpas, 1.250 tejidos, 250 impresos, 100 jarcia, 70 confituras, F. García.

Vapor FELISA. Para *Coruña*: 698 hilados, Agencia Central de las Hilaturas; 2.000 sulfato de amoniaco, Sociedad Anónima Cros; 7.666 alcohol, La Compañía de Alcoholes; 800 muebles y equipajes, D. Rueda.

Para *Villagarcía*: 3.000 piedra refractaria, P. Iracuna; 1.404 alcohol, La Compañía de Alcoholes.

Para *Vigo*: 738 aceite de linaza, Azaola y Compañía; 1.300 clavos, R. Marull é Hijos; 8.86 id., Alambres del Cadagua; 2.100 mármol, A. Aréizaga.

Para *Cádiz*: 6.919 alcohol, La Compañía de Alcoholes.

Para *Málaga*: 25.000 abono mineral, Sociedad General de Industria y Comercio.

Para *Motril*: 15.000 harina, A. Marín; 264 vino común, 28 champagne, Compañía Vinícola del Norte de España.

Para *Almuñécar*: 15.000 harina, A. Marín.

Para *Alicante*: 50.000 sulfato de amoniaco, Sociedad Anónima Cros.

Para *Valencia*: 13.867 pasta insecticida, Hija de J. Vanderhaeche.

Para *Barcelona*: 23.750 vidrio plano, Agrupación Vidriera; 200 libros, I. Pochl.

Vapor CABO SILLEIRO. Para *Pasajes*: 290 papel de fumar, L. Landaluce.

Para *Alicante*: 27.500 pipería, Bodegas Bilbainas y otros.

Balandra BIZKAYA. Para *Bermeo*: 49 licores, J. Suárez Llaguno; 550 idem, Arriandiaga y Linaza; 1.215 azúcar, L. Salcedo Hijo; 34 alcohol, J. Barañano; 3.200 sal, 4.800 vino común, 240 bacalao, 2.400 harina, 3.000 salvado, 360 habas, 1.200 yeso, 3.000 patatas, 560 maiz, 300 alubias, 100 aceite, 200 arroz, 640 jabón, 505 varios, J. Fradua.

Tipografía y Estereotipia de la REVISTA BILBAO

Interesante

Llamamos la atención de los propietarios, arquitectos, contratistas, pintores-decoradores y demás personas interesadas en el buen aspecto y conservación de fachadas é interiores de edificios que para la mejor defensa de sus intereses se recomiendan los productos de nuestra **Fábrica de colores, pinturas, barnices, etc.**, la más importante de España en su género, y se convencerán de que **no es necesario acudir al extranjero** para encontrar pinturas de **primera calidad** con las que puede garantizarse tan buen resultado como con las mejores marcas inglesas y francesas siendo nuestros precios mucho más económicos, empleándose en su esmerada elaboración los mejores productos y los procedimientos industriales más adelantados.

Especialidad en pinturas para buques, colores en polvo y pasta, pintura preparada al aceite y esmalte, barnices de todas clases, masilla para vidrieros, etc.

PÍDANSE MUESTRAS Y PRECIOS Á

Romero, Muñuzuri y C.^a

Fábrica de pinturas. Deusto (Bilbao).—Tel. 618

Despacho y Oficinas: Bilbao, Plaza de Albia 2.—Tel. 1.373

La renombrada marca original

Avenarius Carbolineum

en uso desde hace mas de 30 años, es un preparado antiséptico eficazísimo para la conservación de la madera á la cual preserva de la podredumbre y de los insectos xilófagos.

Depósitos en España:
 Viuda de Pablo Haehner, BILBAO.
 Sociedad de Suministros Industriales en MADRID, calle de la Lealtad, 6
 R. Cumellas, BARCELONA, Rambla de Cataluña, 6.
 Martín Marten, SEVILLA.
 Montilla Hermanos, MALAGA.

REVISTA BILBAO

IBAÑEZ DE BILBAO, 6

Se hacen toda clase de trabajos de Imprenta y Litografía.

Especialidad en los comerciales

Documentos para el despacho

de buques por la Aduana

J. Pohlig Soc. Anón.
CABLES AÉREOS COLONIA
 APARATOS DE TRASBORDO. ALEMANIA



Representante para las provincias del Norte: Alberto Unter Harnscheidt, Calle de San Vicente. 5. Bilbao, y para el resto de España, Otto Wolf, 9, Plaza de Cataluña, Barcelona.



IBARRA Y COMPAÑÍA
 ANTES
 COMPAÑÍA VASCO-ANDALUZA
 SERVICIO BISEMANAL
 DE VAPORES DE ESCALA FIJA DE
 BILBAO A MARSELLA

| VAPORES | Ts. r. | VAPORES | Ts. r. |
|-------------------------|--------|--------------------|--------|
| Cabo Cullera..... | 2246 | Cabo Roca | 1592 |
| Cabo Blanco..... | 2163 | Cabo Corona..... | 1531 |
| Cabo Sacratif..... | 2160 | Cabo Oropesa..... | 1522 |
| Cabo Plata..... | 2002 | Cabo Toriñana..... | 1506 |
| Cabo Caryoeiro..... | 1993 | Cabo Nao | 1495 |
| Cabo San Martín..... | 1861 | Cabo Ortegá..... | 1453 |
| Cabo San Vicente..... | 1726 | Cabo Creux..... | 1421 |
| Cabo Higuier..... | 1700 | Cabo Espartel..... | 1249 |
| Cabo Palos..... | 1697 | Itálica..... | 1070 |
| Cabo San Antonio..... | 1691 | Cabo Silleiro..... | 986 |
| Cabo Quejo..... | 1691 | Cabo Prior..... | 966 |
| Cabo Peñas..... | 1691 | La Cartuja..... | 808 |
| Cabo Santa Pola..... | 1626 | Triana..... | 748 |
| Cabo San Sebastián..... | 1533 | | |

Línea de Bilbao á Marsella

Salida de Bilbao todos los jueves para los puertos de Santander, Ferrol, Coruña, Villagarcía-Carril, Vigo, Huelva, Bonanza, Cádiz, Algeciras, San Feliú de Guixols, Almería, Cartagena, Tarragona, Palamós Celta y Marsella.

El primero y tercer jueves de cada mes se recibe también carga para los puertos de Marín, Adra, Motril, Aguilas y Garrucha.

El Jueves 11 de Mayo saldrá de este puerto el vapor CABO CORONA

Su capitán, Alsina.

Admite carga y pasajeros para los puertos citados.

Línea rápida de Bilbao á Barcelona

Salida de Bilbao todos los domingos para los puertos de Santander, Sevilla, Málaga, Alicante, Valencia y Barcelona.

El itinerario de esta línea está hecho de manera que, salvo circunstancias imprevistas, el viaje de nuestro puerto al de Barcelona y viceversa, se haga en 14 días.

El Domingo 14 de Mayo saldrá de este puerto el vapor CABO CULLERA

Su capitán, Astorquía.

Admite carga y pasaje para dichos puertos.

Para tratar de carga ó pasaje dirigirse á los consignatarios, Bergé y Compañía—Gran. Via. 5, principal.

Adsella

=

- Purificadores de aceite.
- Aparatos paratrasegar aceite.
- Guarniciones para recipientes de aceite.
- Sordinas.
- Para-chispas.
- Máquina para lavar y separar aceite de hilaza sucia.
- Cajas para hilaza.
- Ventiladores. Montacorreas.
- Rascadores de tubos.
- Aparatos de salvamento para minas.
- Pertrechos para los incendios.
- Excusados para minas.
- Aparatos para producir agua de Seltz y limonada.

Pidase el catálogo N.º 28 B de **Jul. Zintgraff**
 Construcc. mecánica Colonia, Alemania.

Paris 1900, Bruselas — Buenos Aires 1910: — 4 Grands Prix

R. WOLF

Magdeburg—Buckau, ALEMANIA
 Delegación general para España
 CALLE VELAZQUEZ, N.º 21.—MADRID

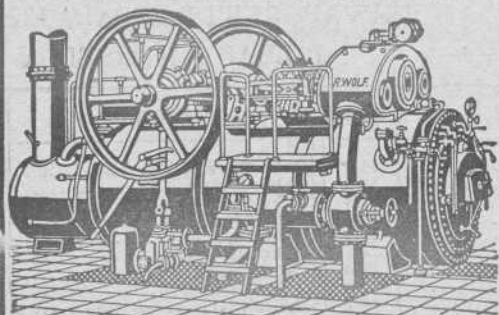

Semifijas y Locomóviles

privilegiadas de vapor recalentado con distribución de precisión del vapor
 construcción original **Wolf** 10 á 800 H. P.

MÁQUINAS MOTRICES DE LA MAYOR

PERFECCIÓN Y ECONOMÍA

Producción total más de 760.000 caballos

TALLER ELECTROTÉCNICO

— Conde de Romanones, 3 y 5. — MADRID —

SE ARREGLAN: Aparatos eléctricos de calefacción.
 Ventiladores eléctricos.—Cuadros de distribución.
 Bombas eléctricas para elevación de aguas.—Mo-
 tores eléctricos de corriente continua y alterna, y
 en general toda clase de aparatos electro-mecánicos.
 BAJO LA DIRECCION DE UN INGENIERO ESPECIALISTA

Máximo Teickner

Plaza del Ensanche, A. L.

Importación de Primeras Materias para Abonos

Superfosfatos, Escorias Thomas, Nitrato de Sosa, Sulfato
 de Amoniaco, Sales Potásicas, Nitrato de Cal, Cianamide,
 — Sulfato de Cobre, Caldo Bordelés «G. Marqués» —

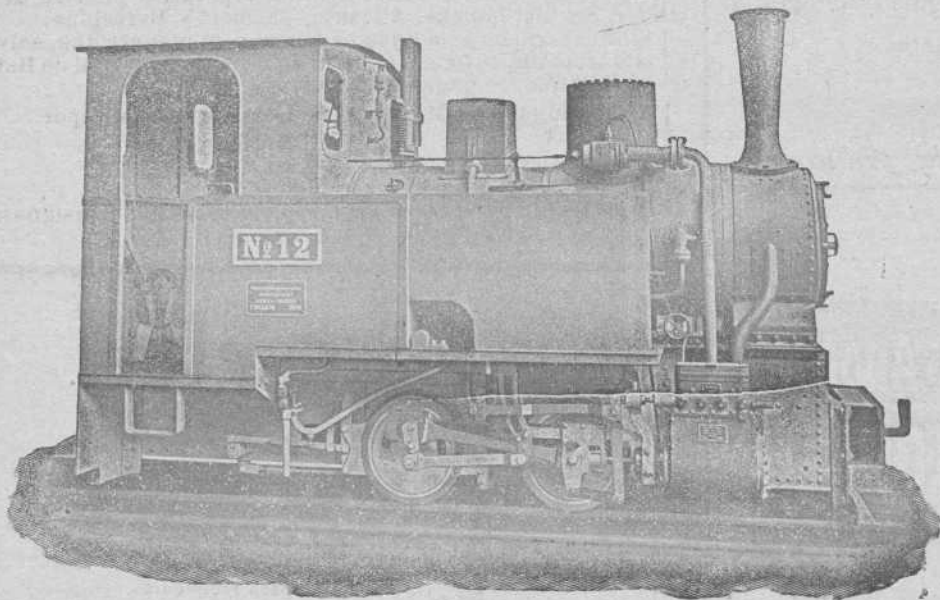

Hannoversche Maschinenbau A.-G.

(antes GEORG EGESTORFF)

HANNOVER-LINDEN

Fabricantes de locomotoras para vía
 ancha y estrecha.— Gran esmero de
 construcción.

Locomotoras para ferrocarriles mineros
 trabajos de construcción y todos los usos

— Industriales —

PIEZAS DE RECAMBIO

Más de 5.500 locomotoras construidas
 hasta la fecha

AUTOMÓVILES

(VOITURETTES)

MARCAS **RENAULT**
DE DION BOUTON
GREGOIRE

con carrocería, dos baquets; fuerza ocho caballos.
 Motor de dos cilindros.
 con carrocería, dos baquets; fuerza ocho caballos.
 Motor de un cilindro.
 con carrocería, dos baquets; fuerza nueve caballos.
 Motor de dos cilindros.

Precio, 5.000 francos
 Precio, 4.700 francos
 Precio, 4.475 francos

Para presupuestos y referencia dirigirse á

MAURICIO R. LASSO DE LA VEGA, Compañía, 3, Santander

Bruselas 1910: Grand Prix. Buenos Aires 1910: Grand Prix.

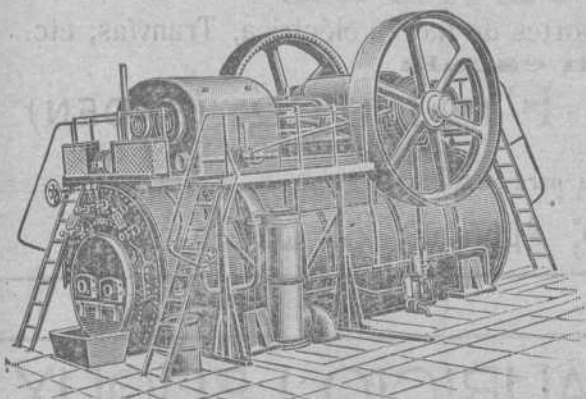

HEINRICH **LANZ** MANNHEIM.

SEMIFIJAS

de vapor recalentado con distribución por válvulas «Patente Lentz».

La fuerza más moderna, sencilla y económica.

Desde 8 hasta más de 1000 HP.

Representante general:

OTTO WOLF, Plaza Cataluña, 9, Barcelona.

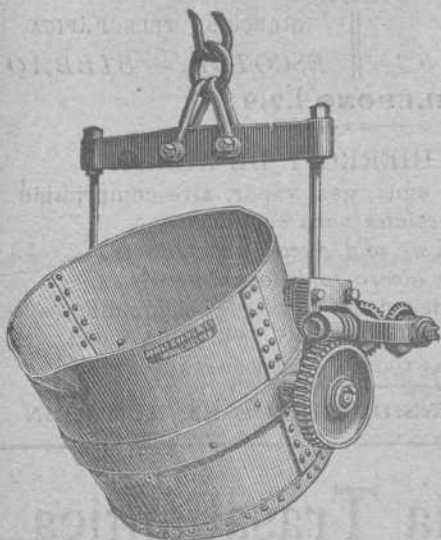

ARSENIO ALONSO

Oficinas y Depósito:

HURTADO DE AMEZAGA, 6

Teléfono 1.298.-Bilbao

Gran Almacén de Accesorios y Maquinaria

con especialidad en el ramo de fundición

Grand Hotel Vizcaya

BILBAO

Plaza Nueva y Fueros

Nueva restauración completa. Habitaciones pintadas al esmalte. Teléfonos en todas las habitaciones. Ascensores y calefacción central. Precios en pensión especiales á familias. — Habitaciones á 6, 8, 10 y 15 pesetas. Banquetes desde 6 pesetas cubierto. Coches é intérprete á las Estaciones. — — — — — Unico Hotel en Bilbao que tiene en planta baja cocinas, sala de recibo, oficinas y un salón para 150 cubiertos. — — — — —

Márquez y Rivera

Teléfono 617

Iturriza, 5.—BILBAO

ALMACENISTAS Y EXPORTADORES DE VINOS DE JEREZ

— = SAN LÚCAR, MÁLAGA Y OPORTO = —

— = Fabricantes de Aguardientes = —

— = = Licores y Jarabes = = —

Únicos concesionarios de la marca

— 606 —

para distinguir vinos y licores

Fried Krupp A. G.-Grusonwerk

MAGDEBURG.-BUCKAU (Alemania)

Maquinaria para el beneficio de minerales, molinos y trituradoras para toda clase de materias.

Grúas á vapor, hidráulicas y eléctricas, Cargaderos mecánicos

Instalaciones completas de fábricas de cemento, material refractario, abonos minerales, aceites, linoleum, gomas, cables, material de plomo, etc.

Representante para el Norte de España:

LEOPOLDO LEWIN.—San Sebastián

POSTES KYANIZADOS

de la **Selva Negra** para Telégrafos y Teléfonos, Transportes de fuerza eléctrica, Tranvías, etc.
Importación en gran escala

Firma J. Himmelsbach, Friburg (BADEN)

Gran Premio, Milán 1906

Gran Premio, Marsella 1908

Diploma de honor, Nancy 1909

Pidanse precios y detalles á la delegación exclusiva para el Norte de España

R. DE EGUREN, Ingeniero; Apartado 122.-BILBAO

Sociedad General

de Industria y Comercio

Compañía Anónima domiciliada en Bilbao

Capital: Ptas. 25.000.000

Abonos compuestos y primeras materias para toda clase de cultivos, adecuados á todos los terrenos.

Productos Químicos

LABORATORIOS para el análisis de tierras

Los pedidos deberán dirigirse á

MADRID, Villanueva, n.º 11

ó al domicilio social

Dirección Telegráfica: GEINCO

Carbón de vapor

de superior calidad

MARCA Bentinck

Se ruega á los importadores pidan este carbón á sus *corresponsales de Newcastle*. Con cribas mecánicas á percusión modernas y limpia esmeradaá mano se obtiene, al embarque sobre vagones, un carbón fuerte de primera, libre de polvo é impurezas.

Producción diaria, mil toneladas.

MAURICIO LEDOUX

Almacenes y Oficinas: Uribitarte, letra C

— BILBAO —

DIRECCIÓN POSTAL || DIRECCIÓN TELEGRÁFICA
 APARTADO 193 || ESCOTUB. — BILBAO
 TELÉFONO 1.219

TUBOS DE HIERRO Y DE ACERO
 para conducciones de agua, gas, vapor, aire comprimido
Tubos especiales para calefacción
Tubos de acero sin sold dura para calderas
Accesorios de hierro forjado y maleable
 Canalizaciones de todas clases ejecutadas según dibujos
 ROBINETERIA INDUSTRIAL PARA VAPOR, AGUA Y GAS
 SOLDADURA AUTÓGENA DE LOS METALES

EXISTENCIAS CONSIDERABLES EN ALMACÉN

Compañía Trasatlántica

Servicio directo de Bilbao para Habana y Veracruz

El día 17 de Mayo saldrá de este puerto el vapor

ALFONSO XIII. Capitán, P. Oliver.

para Habana y Veracruz. Combinaciones para el litoral de Cuba, Isla de Santo Domingo, Centro América y Norte y Sur del Pacífico.

El día 31 de Mayo saldrá el vapor

CATALUÑA. Capitán, F. Luzarraga.

directamente para Santa Cruz de Tenerife, Montevideo y Buenos Aires.

Para precios y condiciones, dirigirse á los agentes de la Compañía Sres. Bergé y Compañía, Gran Vía, núm. 5 pral.

ALMAGEN DE MADERAS FINAS,

tales como: Roble de Hungría y de América, Caoba de Cuba y de México, Cedro de Cuba, Nogal Americano y Saten, Teka de Moulmein y de Java, Palosanto, El ano, Amaranto, etc. etc.

Guayacán, á 0,40 ptas. el kilo

Pino del Norte y de América. Gran Fábrica de Entarimados finos (parquets). Especialidad en parquets sobre betún asfalto, muy recomendables para Iglesias, hospitales, casinos, centros de enseñanza, etc. etc.

TOMAS ECHEVERRIA

ZABALBIDE. — Teléfono 150



ALTOS HORNOS DE VIZCAYA BILBAO

Sociedad anónima. — Capital Social: 32.750.000 Ptas.

Fabricas de hierro, acero y hojalata en Baracaldo y Sestao

Lingote al cok de calidad superior al Bessemer y Martin-Siemens

Hierros pudelados y homogéneos en todas las formas comerciales.

ACEROS BESSEMER, SIEMENS-MARTIN Y TROPENAS

en las dimensiones usuales para el comercio y construcciones.

Fabricación especial de hojalata.—Cubos y baños galvanizados.—Latería para fábricas de conservas.—Envases de hojalata para diversas aplicaciones.—Impresión sobre hojalata en todos colores.

Dirigir toda la correspondencia á ALTOS HORNOS DE VIZCAYA.—BILBAO

Carriles Vignole

PESADOS Y LIGEROS, PARA FERROCARRILES, MINAS Y OTRAS INDUSTRIAS

Carriles Phoenix ó broca para tranvías eléctricos.—Viguería para toda clase de construcciones.—Chapas gruesas y finas.—Construcciones de vigas armadas para puentes y edificios.—Fundición de calderas para desplantación y otros usos y grandes piezas hasta 20 toneladas

Corresponsales del Banco de España

Padró Hermanos. - S. en C.

Sucesores de Luis Alberni

Manresa (P.^a Barcelona)

Fábrica de cabos algodón peinados blancos y color para la limpieza de máquinas

Se remiten muestras y precios franco destino á quien lo solicite.

NOTA. Se admiten agentes mediante una comisión para la venta de los mismos.

Teléfono 43.—Telegramas: ALBERNI

TALLERES DE ZORROZA

OFICINAS: ZORROZA, BILBAO.—TELEGRAMAS: ZORROZA, BILBAO

CONSTRUCCIONES DE PUENTES, calderas de vapor, suelos de hierro, columnas y armaduras para edificios.

MÁQUINAS DE VAPOR, turbinas, tornos, máquinas para hacer remaches, taladros de pared, bombas de varios sistemas, transmisiones de movimiento.

MATERIAL PARA LA EXPLOTACIÓN DE MINAS, tambores y frenos para planos inclinados, templadores para idem, vagonetas y volquetes para transportes de mineral.

HORNOS DE CALCINAR

Instalaciones completas de LAVADEROS DE CARBÓN

GRÚAS DE CORREDERA para talleres, con movimiento á mano y por transmisión por cable, grúas para muelles, montacargas con freno automático.

COLUMNAS DE FUNDICIÓN sencillas y de adorno.

MATERIAL FIJO PARA FERROCARRILES, cambios de vía, placas giratorias, semáforos, tanques, etc.

LLAVES de paso de todas dimensiones para conducciones de agua á vapor.

Informes y presupuestos francos á quien los pida

VICENTE CORREAS

CORREDOR MARÍTIMO

Sworn Ship Broker

Despacho de buques BILBAO

Interesante á la industria

Desincrustante Marco Olmos

CON REAL PRIVILEGIO DE INVENCIÓN.—FUERZA DE VAPOR

A los Sres. Armadores, Industriales, Maquinistas y Compañías de ferrocarriles se les recomienda el ya acreditado

DESINCRUSTANTE MARCO OLMOS

que tan maravillosos resultados obtiene, pues á la par que quita las antiguas incrustaciones, evita la formación de las mismas en toda clase de calderas sin atacar en lo más mínimo á ninguna clase de metal.—Depositarios y representantes únicos en Bilbao

AMANN Y GANA.—AYALA

Sociedad Anónima TALLERES DE DEUSTO

FABRICACION DE ACEROS Y HIERROS MOLDEADOS
sistemas **SIEMENS y ROBERT**

Piezas de Forja, etc., etc.

APARTADO NÚMERO 41 "Talleres de Deusto"-Bilbao
DIRECCIÓN TELEGRÁFICA:

APLICACIONES

Para la Agricultura.—Raspas, Rastrillos, Azadas, Azadones, Piezas de Arados, Rejas, Vertederas, etc., etc.—**Para Minas y Ferrocarriles.**—Ruedas, Ejes-montados, Cruzamientos, Cambios de vía, toda clase de piezas para Vagones, etc.—**Para Constructores.**—Cilindros de prensas hidráulicas, Acumuladores, Bombas, Engranajes, Cilindros de laminación etc.—**Para Marina.**—Rodas, Codastes, Hélices-ejes, Anclas, Barbotones, Estopores, etc.—**Para Tranvías.**—Cambios de vía, Corazones, Ejes, Trucks de todos sistemas, etc.—**Para Industrias Eléctricas.**—Inductores, Piezas polares, Núcleos de imanes, etc.

ESPECIALIDAD EN RUEDAS Y EJES MONTADOS

Toda clase de piezas sobre modelo ó planos

VIAS AÉREAS

Sistema ROE

El único sistema con un solo cable que da todas las garantías de su buen funcionamiento, con las ventajas de ser el más moderno, más sencillo y más económico en su montaje y funcionamiento.

Domina cualquier pendiente y los pandos más extensos con completa seguridad, adaptándose al transporte de cualquier material.

Transporta desde 20 á 2.000 ó más toneladas diarias
Numerosas instalaciones en España y demás países del Mundo
Para presupuestos y folletos ilustrados dirigirse á
LOS UNICOS FABRICANTES

Ropeways, Limited Casa principal
2 & 3, Eldon Street,
LONDRES

Sucursal en España:

Calle Particular de Allende, Chalet, n.º 7.—Bilbao

TELEGRAMAS { ROPEWAYS, London. Teléfono 12.780. Central
ROPEWAYS, Bilbao. Teléfono 911.

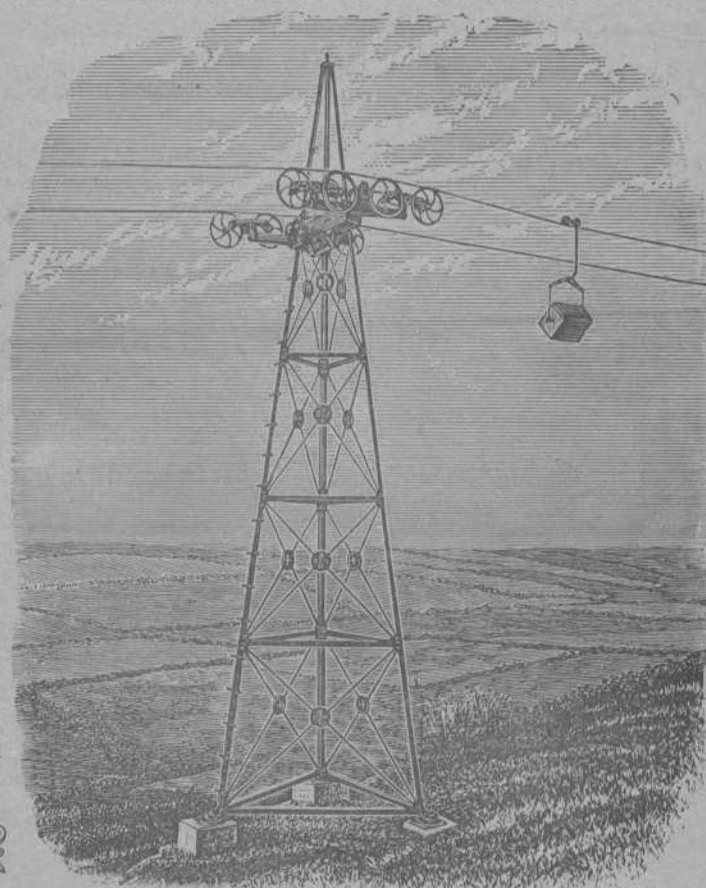

GUEVARA & C.ª

PLAZA DE ALBIA, 1, BILBAO

CORREAS DE CUERO, BALATA Y PELO DE CAMELLO, TUBERIA Y ACCESORIOS

PARA CONDUCCION DE AGUA, GAS Y VAPOR

Máquinas **Singer y Wheeler & Wilson** para coser
Exclusivas de la *Compañía Singer de máquinas para coser*

TODOS LOS MODELOS A PESETAS 2,50 SEMANALES

Pídase el catálogo ilustrado que se da gratis

MÁQUINAS PARA TODA INDUSTRIA EN QUE SE EMPLEE LA COSTURA.—Se ruega al público visite nuestros Establecimientos para examinar los bordados de todos estilos; encajes, realce, matices, punto vainica, etc., ejecutados con la máquina DOMÉSTICA BOBINA CENTRAL, la misma que se emplea universalmente para las familias en las labores de ropa blanca, prendas de vestir y otras similares.

Establecimientos en todas las principales poblaciones de España

Establecimientos

EN BILBAO

Plaza Circular, 1

Ribera, 5



Establecimientos

EN BILBAO

Plaza Circular, 1

Ribera, 5