REDACCIÓN, ADMINISTRACION Y TALLERES
Gómez Oreña, 4.-Teléfono 1807
SANTANDER
NÚMERO SUELTO: 10 CÉNTIMOS

LA REGION

Franqueo concertado

PRECIOS DE SUSCRIPCION
Para Santander y su provincia, 2 pesetas al mes
Extranjero, 12 pesetas.—Pago adelantado

Viernes 20 de julio de 1928 — DIARIO DEMOCRATA DE LA TARDE — Año V. Número 1490

EDITORIAL

El futuro republicanismo

En nuestro colega «La Libertad» hemos leído un nuevo artículo de Marcelino Domingo, que sin aludir ni referirse probablemente a nosotros, tiene, sin embargo, todas las apariencias de una contestación al comentario que publicamos respecto a la posición del republicanismo español.

Decíamos nosotros que a estas alturas no se puede, si se quiere hacer labor práctica, invocar la existencia de un programa de carácter social incorporado al general de los partidos republicanos. Y añadíamos que el republicanismo español, si quiere atraer los prosélitos necesarios para cumplir la alta misión histórica que le está reservada, debe empezar por añadir al título de republicano el de socialista.

Marcelino Domingo, en su admirable artículo titulado «Primero libertad», dice:

«Es preciso un republicanismo con el empuje y la doctrina del partido radical socialista francés. Un republicanismo que hable científicamente de salarios, de seguros, de la tierra, de las minas, de las industrias, coincidiendo con el programa mínimo que en sus Congresos defienden los obreros y que ya constituye actualmente un imperativo universal»

¿Que hable nada más, de tadas esas cosas...?

Seguimos sosteniendo que el republicanismo español, a pesar de los doctores, abogados, escritores, etc., que según afirma Marcelino Domingo forman su Estado Mayor, sigue sin enfocar con el necesario acierto el problema fundamental de constituir una gran organización pujante, numerosa y bien disciplinada.

El republicanismo español no logrará conquistar adeptos militantes ni será el gran partido nacional que debiera ser, mientras no demuestre previa y prácticamente a los elementos populares su preocupación por los problemas más apremiantes planteados a la clase trabajadora. El prestigio de sus líderes, aun siendo tan grande y merecido como el de Marcelino Domingo, no servirá nunca para arrastrar nuevos afiliados a sus organizaciones. El ejemplo de lo sucedido en el Congreso Socialista con Indalecio Prieto, es harto elocuente y está demasiado fresco para que podamos olvidarlo los hombres de ideas.

Prieto simbolizaba el ideal en aquella Asamblea frente al egoismo de clase, pronto a ser satisfecho con la promesa de la mejora material.

El resultado de la pugna estaba para nosotros descontado. Prieto tenía que perder la partida y la perdió. Para salvar la tranquilidad de unos cuantos socialistas en las actuales circunstancias, el Congreso hubiera sacrificado, sin vacilar, a Indalecio Prieto, prescindiendo de su valiosísimo concurso. Puede decirse, sin eufemismo, que de hecho le sacrificó, puesto que le puso en trance de abandonar el partido. La lección no ha podido ser más dura.

Está bien que los hombres de ideas pensemos siempre con alteza de miras y defendamos, como dice Marcelino Domingo, «antes que el salario, libertad: por encima de los seguros, libertad: precediendo a la solución del problema de la tierra y de las minas y de las industrias, libertad». Pero no olvidemos tampoco que los obreros sostienen, y no sin lógica, que no puede haber libertad política, mientras exista esclavitud económica; lo que quiere decir que ellos conceden atención preferente a las cuestiones económicas sobre las políticas.

Y como no es fácil que unos y otros (los que defendemos teoría tan opuesta sobre el concepto de libertad) lleguemos a entendernos, lo mejor de todo será, que cediendo las dos partes, se llegue al acuerdo para luchar unidos por las dos aspiraciones.

No habiendo, como no hay, intereses encontrados entre los dos grandes núcleos de elementos democráticos defensores de cada una de esas dos tendencias, no sería difícil ponerlos de acuerdo. Y si tal cosa se consiguiese, sí que podría decirse que para España había sonado la hora de su liberación política definitiva.

Siguen los atropellos.

Un niño gravemente herido.

Ayer fué atropellado por un automóvil en las inmediaciones de Los Corrales, el niño José María González, de once años de edad.

El atropellado resultó con una herida de importancia en la cabeza y con ligeras contusiones en ambas piernas.

El conductor del automóvil ha sido detenido por Guardia civil.

La Junta provincial de Turismo.

La inauguración de las oficinas.

Mañana se celebrará la inauguración, como adelantamos ayer, de las oficinas de la Junta provincial de Turismo que serán establecidas en el entresuelo de la casa número 28 y 29 del Paseo Pereda De la mencionada oficina se pretende hacer una de las más importantes de España de las de su género.

De la corte.

¿Otro tren botijo?

Hasta nosotros llega el rumor de que el jueves de la semana próxima llegará a Santander otro tren botijo, con gran número de familias madrileñas.

Sólo a título de rumor publicamos esta noticia, que hasta la fecha no nos ha sido posible confirmar.

Una nota interesante.

Lo que cuesta el título de maestro.

Recibimos para su publicación la nota siguiense:

«Aprobadas en las Escuelas Normales todas las asignaturas que comprende la carrera, se solicita la expedición del título profesional, debiendo abonar las cantidades siguientes:

80 pesetas en papel de pagos al Estado.

30 pesetas en este mismo papel por derechos del Timbre.

5 pesetas en este mismo papel por derechos de expedición.

10 pesetas en este mismo papel por derechos de reválida, si no se ha efectuado anteriormente.

El papel de pagos al Estado se puede presentar en uno o varios pliegos, pero que permitan completar las antedichas cantidades.

Habrá que entregar además una póliza de 2,40 pesetas, otra de 1,20 y tres timbres móviles de 0,15.]

Con esto, el secretario de la Escuela Normal eleva el expediente a la Superioridad, y el interesado ha de reccogerlo en la misma Normal cuando haya sido expedido. El título ha de ser recogido personalmente; no cabe delegación de tercera persona.

MANUEL S. TRAPAGA
MEDICO
ESPECIALISTA EN PIEL Y SECRETA
Consultas de 12 a 1, y de 4 a 6
Juan de Herrera número 2.

Una reunión.

La Junta provincial de Monumentos.

En breve se reunirá la Junta provincial de Monumentos.

En dicha reunión, los prestigiosos y entusiastas señores que integran la citada Junta, tratarán de los trabajos de conservación que se han realizado en diversos monumentos y de otras cuestiones de gran interés.

El torneo marítimo internacional.

Algunos detalles interesantes.

Según los partes radiotelegráficos recibidos en nuestra ciudad, mañana o pasado llegará a nuestro puerto el yate «Atlantic», que hasta la fecha ocupa el primer lugar de la regata Nueva York-Santander.

—Las embarcaciones que toman parte en la regata, verifican la travesía con tiempo espléndido y sin el más leve accidente.

—Ha llegado a Santander una Comisión de balandristas donostiarras, con objeto de presenciar la entrada de los yates en nuestro puerto.

MECANICOS
Para lavar vuestras ropas, solo jabón
- DOMESTIC -

Universidad literaria de Valladolid.

Colegio Mayor de Santander.

Mañana, a las cinco y media, en el Ateneo de Santander, dará la tercera conferencia del cursillo sobre «Las raíces hispánicas del Derecho internacional moderno», el doctor don Camilo Barcia Trelles, catedrático de la Universidad.

Una paloma mensajera.

Es recogida por una joven.

El señor alcalde de Virgen de la Peña, ha enviado un oficio al señor gobernador, manifestándole que la joven de aquel pueblo Adelaida Hoyos, ha encontrado una paloma mensajera que tiene las señales siguientes: En la pata derecha un anillo de goma con el número 1925 y un aro de aluminio que tiene la siguiente inscripción: UUPR-22-VVL y en la pata izquierda un anillo de goma con el número 1925 y la inscripción EREDSHAM - RSCHSIRE.

M. Valle
VIAS DIGESTIVAS
Alameda de Jesús Monasterio, 1.

Cafés "La Rana"

La jornada regia.

A las once de la mañana se celebró, en el palacio de la Magdalena, la recepción de autoridades.

La llegada de la reina madre.

En el palacio real de la Magdalena se espera que la reina doña María Cristina llegue de cinco y media a seis de la tarde.

Los monarcas han ido al límite de la provincia con objeto de esperar a su augusta madre.

La recepción en Palacio.

Hoy, a las once se celebró en palacio la recepción de las autoridades santanderinas.

El soberano conversó con el gobernador alcalde y presidente de la Diputación, interesándose por los asuntos de la provincia.

La llegada del «Méndez Núñez»

Esta mañana entró en nuestro puerto el crucero «Méndez Núñez» procedente del Ferrol

A su bordo ha llegado el capitán general del departamento, que estuvo esta mañana en palacio con objeto de cumplimentar a la real familia.

En breve llegarán otros buques de la escuadra que permanecerán en nuestra bahía durante la jornada regia.

El capitán general del departamento volverá mañana al Ferrol.

La infanta doña Isabel.

Esta tarde llegará a nuestra ciudad la infanta doña Isabel la cual permanerá en el regio alcázar de la Magdalena hasta que regrese a San Sebastián la reina madre.

El día de la real familia.

Su Majestad la Reina doña Victoria y sus augustos hijos, estuvieron esta mañana en la playa, tomando el acostumbrado baño, regresando a palacio a las doce y media.

Las infantas doña Cristina y doña Beatriz, estuvieron por la tarde en el campo de tennis y los infantes pasearon en automóvil.

Actualidad santanderina.

La Junta provincial de Abastos, impone nuevas multas.

La escuadra francesa.- El próximo miércoles entrarán en nuestra bahía 25 unidades de la escuadra francesa.

En la mañana del domingo entrará el «Detroit», magnífico crucero norteamericano.

Colonias infantiles.—La próxima semana llegarán al Sanatorio marítimo de Pedrosa dos colonias infantiles, que permanecerán en aquel delicioso lugar todo el verano

En los Centros oficiales.—En los Centros oficiales se carecía esta mañana de noticias de importancia.

El secretario del Gobierno civil, señor López Dóriga, nos manifestó que las noticias que se recibían de la provincia, no acusaban novedades de importancia.

El Congreso pesquero.—Un periódico de la corte publica la noticia de que las sociedades pesqueras gallegas formarán parte de la Comisión organizadora del Congreso pesquero que se celebrará en Santander.

Ocho escuadrillas de aeroplanos.—Se nos ha confirmado la noticia de que en la próxima semana llegarán a Astillero ocho escuadrillas de aeroplanos militares, de las bases de Madrid, Burgos, Granada y Logroño.

Las bocas de riego.—Esta mañana comenzó la instalación de bocas de riego en diferentes calles de la población y en las afueras.

Reunión de Comisiones.—Hoy se han reunido varias Comisiones municipales, despachando diversos asuntos, algunos de ellos de importancia.

Los exámenes en la escuela laica.- Como hemos dicho el próximo domingo, a las nueve y media de la mañana, se celebrarác los exámenes de los niños de uno y otro sexo que concurren a dicho Centro de enseñanza.

La entrada será pública y a presenciar el examen se invita a cuantas personas lo deseen, pero especialmente a los padres de los niños.

Junta provincial de Abastos de Santander.—Por la Junta provincial de Abastos, han sido impuestas las siguientes multas:

De 250 pesetas, a la Industrial Panadera, de Arija (Burgos), y a don Vicente Marín y Cía., de Astillero, por vender pan de su elaboración con falta de peso; a don Eduardo de la Peña, de Reinosa, por no enviar a la aprobación de esta Junta la nota de precios del carbón inglés.

De 175 pesetas, a doña Aurea Santiago Ruiz, de Las Rozas, por tenencia de pesas dispuestas para la defraudación.

De 100, a don Luis Setién Fernández y doña Pilar de la Sota Fernández, de Piélagos, por vender géneros con falta de peso; a don Nicanor San Miguel, de Trucios, por vender pan de su elaboración con falta de peso; a don Fidel Ramón Palacio, de Torrelavega y a don Santiago López Barredo, de Santander, por vender géneros a precios superiores a los autorizados por esta Junta; a don Fidel Montes y a don Manuel Oreña, de Reocin, a don Pedro Caballero y a don Pedro Ferrero, de Bárcena de Pie de Concha por vender vino con exceso de yeso.

De 75, al señor alcalde de Campóo de Yuso, por no cumplimentar el servicio de repesos de pan.

De 50 pesetas, a don Angel Herrero, Agustín Martínez Pedro Vargas y Herminia García, de Santiurde de Toranzo; por vender géneros a precios no autorizados por la Junta en su nota de precios. A doña Rosa García Ruiz y doña Pilar Gómez López, de Santander por tenencia de pesas dispuestas para la defraudación.

De 25 pesetas, a doña Aurea Santiago, Micaela Fernández, Estefanía Castañeda y Marcos Lantarón; de Las Rozas, por no tener en los envases de vino la nota de graduación alcohólica. A Fidencio Pérez, de Bárcena de Cicero, y a Balbino Ceballos, de Polance, por efectuar ventas al por mayor, careciendo de nota de precios aprobada por esta Junta.

De 25 pesetas, a Estéfana Castañeda, de Las Rozas; Benjamín Sisniega, de Liérganés; César Díez, de Santander; Manuel González, de Laredo, y viuda de Rivas, de Laredo, por carecer de nota de precios; Heliodoro López, de Santoña, por no devolver su nota de precios; Pedro Gómez, de Torrelavega, por no renovar su nota de precios al por mayor. Milagros Valle, de Santander, por tener la balanza dispuesta para la defraudación; Petra Díaz, de Cabezón de la Sal, por decomiso de una pesa dispuesta para ídem; María Ortiz, de Puente Viesgo, por ídem.

Al presidente de la Junta vecinal de Aniezo y Cambarco, por no entregar la relación de existencias de harina, trigo y aceite, correspondiente al mes de junio.

A Manuel Doallo, de Colindres, por no entregar la declaración de existencias de harina, trigo y aceite, en el mes de mayo.

Al señor alcalde de Aniévas, por no cumplimentar el servicio de repesos de pan.

A José López Rivas, de Luena, por traficar en la compra venta de ganado sin tener la patente correspondiente.

A Fernando Collado, Valentín Roque, Felique Alonso Miguel Calle e Isabel Firvuda, de Santoña, por no entregar la declaración del pescado recibido y expedido durante el mes de mayo último; a Primitivo Gómez Pedraja, de Santillana y Raimundo Brá, de Arnuero, por no entregar en su alcaldía la declaración jurada de las reses sacrificadas; a Máximo Gómez, de Pesaguero, por dedicarse a la venta de carnes de ganado lanar, careciendo de nota de precios aprobada por esta Junta; Primitivo García, de Laredo, por negarse a satisfacer los derechos de pesado de una ternera que adquirió para ser sacrificada.

Por la Cocina Económica.

La gran verbena del domingo en la terraza del Sardinero.

Este gran festival constituirá un éxito, como los anteriores. No es esta una afirmación prematura o gratuita; puede muy bien emitirse esta profecía en la seguridad de no equivocarse. Por un lado, las verbenas que se celebran en la terraza del Sardinero gozan ya de justo renombre, y en esta popularidad estriba gran parte del éxito que siempre se obtiene; y por otro lado, el fin benéfico que se persigue, la presencia en estos festivales de un bello y numeroso contingente femenino, la ideal situación de la terraza, vecina del mar, que en las noches de verano es un cortial refrigerante de los ardores estivales, etc.

Esta gran verbena constituye también un festejo que tiende a hacer más agradable el verano de nuestros huéspedes forasteros.

A todos estos detalles hay que unir los que se desprenden de una perfecta organización: gran orquesta, maestra en la interpretación de los bailables más en boga, e iluminación espléndida. No es pues, gratuito asegurar el éxito.

LA TOMBOLA DE LA COCINA ECONOMICA

A continuación publicamos el resultado de la misma hasta ayer noche inclusive: Total anterior pesetas 2.840.75: recaudación obtenida el martes, 128,55 pesetas; del miércoles, 142,20 pesetas; del jueves, 135,57. Total, 3.247,25 pesetas.

—Hoy, a las once de la noche, quedará clausurada esta tómbola benéfica.- En consecuencia, advertimos que las urnas de esta noche contendrán todos los regalos que quedan, que son muchos y valiosos.

Sociedad de Amigos del Niño

Una intensa labor humanitaria

En las diferentes reuniones que recientemente ha celebrado la nueva Sociedad de Amigos del Niño, se ha aprobado un interesante programa de actuación humanitaria, que se traducirá en una amplia e intensa labor en beneficio de la infancia.

Mucho celebraremos que los firmes y laudables propósitos de la mencionada Sociedad encuentren las soluciones deseadas.

ENTREPARENTESIS

REGATAS OCEANICAS

(Por JULIAN HERRERO)

Es ya un signo de estos tiempos acometer empresas cuya utilidad no suele corresponder a la resonancia que alcanzan. Los vellocinos de oro, que allá en lo antiguo tuvieron categoría y rareza de mito, se han vuelto casi diarios. Esta propensión a la hazaña infecunda y su frecuencia sin objeto, ha elevado las cifras del heroísmo inútil, de tal modo, que ya es tema de discusión entre los intelectuales, qué beneficios o qué perjuicios reporta a la Humanidad una milla más o menos de altura lograda por el avión o la avioneta B. El vulgo, naturalmente, lo admira todo.

El segundo quinto de este siglo ha prodigado las proezas extraordinarias como sí, batidos los records asequibles y prácticos, una voz de eternidad le ordenase actuar en la pista imposible, y ser el recordam de los siglos inmediatos. Fuera de las innumerables vueltas pedestres alrededor del Mundo, todo el reverdecer el empeño de la vola escandinava, que naufragó en nuestras costas (para no citar otros, desastrosos y recientes). Ahora, después de la frustrada vuelta a España en vuelo, se ha concertado, y pronto va a celebrarse, la gran regata intercontinental Nueva YorkSantander, el más épico de los torneos organizados hasta hoy.

Frente a este brillante festejo—el mar por pedestal y el cielo por dosel—una misma persona, por poco que se pare a pensar, ha de ver que su admiración, grande y sincera, se divide. Descartando los aplausos al éxito, que todo lo consagra, el mundo ensalzará y lamentará, a la vez, el hecho gigante y la nanidad de haberle dado cima. Y se comprende. El hombre mide el esfuerzo por los resultados. Si estos son provechosos, aquél es bueno, y malo si estos son estériles.

No es lo mismo un record de velocidad que un recordde altura. El primero aproxima, conecta, unifica y fusiona los sentimientos universales, borra las diferencias de razas multiplica el tiempo. El otro es un alarde que sólo puede favorecer a la meteorología...

La regata Nueva Yor-Santander escoltada—es presumible—por los navíos de guerra de Yanquilandia y de la Península, va a ser un hermoso desfile de velas blancas sobre el océano de las poderosas corrientes submarinas, una fiesta de gracia y de virilidad impropias del positivismo reinante. La regata Santander-Nueva York se correrá sin peligros al amparo de la escolta y de la radiotelegrafía. Para Santander, ciudad pequeña, será otro arbitrio importante. Para los neoyorquinos, un espectaculo digno de la gran república de Kellog.

Pero en el estuario del Hudson, cuyas márgenes abraza el Brooklin Bridge, una criatura iluminada en lo alto de su basamento ha de contemplar indiferente o triste la aparición de los nautas. Alguno de entre ellos se acercará a la diosa para ofrecerle el laurel conquistado al lomo del Atlántico. La Libertad, abiertos los labios justicieros, se lo rehusará así:

—Ya sé—dirá desde su trono—que habeis domado los horizontes con la ayuda de frágiles piraguas y que os sería fácil sobrepujaros a vosotros mismos, repitiendo la justa marítima. Pero ¿qué habeis hecho para libertar a los esclavos sin manumitir? ¿Con qué grano de arena o qué rayo de luz contribuis a la extirpación de la miseria? ¿Qué cuota estais aportando para combatir la enfermedad? ¿Por qué no empleais vuestros músculos y vuestra inteligencia en en hacer felices a los pueblos?

Salud, belleza. El triunfo está conseguido. Pero ¿y qué?

Para fregar suelos, ni lejías ni estropajos, solo jabón
- DOMESTIC -

Viajeros ilustres

Próxima llegada de un ex ministro portugués.

La semana próxima llegará a esta población el ex ministro portugués don Alfredo Magalhaes, decano de la Facultad de Medicina de la Universidad de Oporto.

El ilustre viajero permanecerá en Santander varios días y visitará la biblioteca de Menéndez Pelayo y la cueva de Altamira.

Procedentes de Cartagena

Una división de submarinos españoles

Uno de estos días saldrá del puerto de Cartagena una división de submarinos con rumbo al nuestro.

Harán escala en Ferrol para aprovisionarse de combustible.

Después de permanecer en Santander varios días, continuarán viaje a San Sebastián.

El censo electoral

El plazo de revisión terminará el día 31.

El plazo para la revisión de las listas del censo electoral, termina el próximo día 31 definitivamente.

Aunque un periódico de Madrid ha publicado la noticia de que el plazo sería prorrogado nuevamente, podemos afirmar autorizadamente que no se establecerá tal prórroga.

El turismo en la provincia.

El alcalde, señor Barreda, recibe varias cartas.

El alcalde, señor Barreda, ha recibido durante estos últimos días, varias cartas de diferentes países europeos solicitando detalles relacionados con el veraneo en nuestra provincia.

El señor Barreda ha contestado a todas las cartas recibidas, enviando los datos que se solicitan.

Viasdo por la Censura.

Por 1.200 pesetas
-CASA COMPLETA-
DORMITORIO, COMEDOR, DESPACHO O SALA. Total 18 piezas grandes.
Muebles CASA TOLEDO
San Francisco, núm 5 interior.

FUTBOL

Muy bien lo uno, muy mal lo otro.

(Por AURELIO)

Los Clubs modestos, esa admirable creación del amigo Soler, que algún día, si siguen por el camino emprendido harán notar sus efectos en la marcha del fútbol cántabro, ¡tenían toda mi simpatía que hoy la han acabado de acrecentar al conocer la determinación tomada por el comité que rige el campeonato de Consolación de estos clubs, de suspender todos los partidos hasta primeros de septiembre por ser imposible, dado el tiempo tan caluroso que disfrutamos, seguir practicando este deporte.

Nos ha parecido tan bien este acuerdo, que no podemos por menos de felicitar a los que así han procedido, como no podemos por menos de censurar a nuestro organismo superior regional, no solo por consentir el que se siga jugando en este tiempo por sus clubs federados, sino por obligar él a seguir jugando el campeonato de promoción entre el colista de la A y el campeón de la B.

Y no decimos esto a humo de pajas, porque sabemos positivamente que uno de los clubs que el próximo domingo tiene que jugar, según mandato oficial, ha querido no acudir al campo ese día por entender que es un crimen obligar a sus jugadores a hacer ese sacrificio que puede redundar en perjuicio de su salud, aparte de que la cuestión económica sería un completo fracaso, porque el público no acude ya a estos encuentros, por asistir a otras diversiones más en consonancia con el tiempo.

Y ante ello se me ocurre preguntar: ¿Si es un hecho que la reducción de clubs de la serie A está ya más que planteada, a que viene eso de obligar a jugar el partido de promoción, cuando lo mismo dá que gane un club que otro? ¿Es capricho? ¿Es inconsciencia?

¡Como se conoce que los que tal cosa ordenan, ni tienen que jugar ellos ni tan siquiera piensan darse una vueltecita por el campo donde se celebre el match! De lo contrario, pensarían un poco mejor las cosas antes de tomar sus acuerdos.

Bien está que, como excepción y a instancia misma de algún club, con motivo de la festividad del patrono o patrona del pueblo en que radican, se autorice alguno que otro partido amistoso que pueda, en tan señalado día, sacar de momentáneos apuros económicos, a la Sociedad que se encuentre en ese caso; pero lo demás y sobre todo partidos de campeonato (¡a estas alturas con campeonatos!) que nada van a resolver por cualquier lado que se mire, es inhumano no sólo consentirlo, sino mucho más agravante el ordenarlo, porque un reglamento, o lo que sea, manda que se jueguen...

Boxeo.

Amador en preparación ante su combate con Gabiola.

Amador Rodríguez sigue en su campo de entrenamiento siempre constante en su preparación con sus «sparrings» Minchero y Artigas, los cuales diariamente y con gran regularidad entrenan al campeón santanderino de los medios pesados, para su próximo combate en Munguía el día 29, donde como «challenger» del campeón Gabiola ha de disputarse el título de campeón de España.

Sabe Amador que de su preparación depende el resultado del combate, teniendo en cuenta que Gabiola, al ostentar el título se considera no solamente un digno adversario sino un peligroso rival.

—Estoy bien —nos dice Amador—pero en estos casos no hay que hacer pronósticos aventurados por si las cosas bienen mal dadas. Espero salir airoso de mi empresa como comprenderás. Tengo una excelente preparación con mis «sparrings» Minchero y Artigas, los cuales mejor que yo saben en las condiciones que me encuentro...

Ahora es Minchero quien nos habla y nos dice:

—Amador no puede estar mejor, la práctica de entrenamiento nos lo demuestra a nosotros que en ocasiones sentimos los mazazos de su guante.

Al mismo tiempo la preparación de Amador me vale a mi para estar en plena forma por si alguna empresa y mi menager me solicitan para un combate.

Es probable que de hacer la exhibición Amador en el festival deportivo que se organiza a beneficio de La Caridad lo haga con Artigas y conmigo. Entonces los tres demostraremos en dicha exhibición como nos encontramos de forma y después a esperar que me pongan sobre el ring un contrario, sea el que sea, pues nunca para esto fui escrupuloso.

Frías en Santander.

Ayer llegó a Santander el negro Frías con quien hablamos unos momentos.

Nos dice que va de paso para Oviedo donde boxeará al parecer un combate. También nos dice que no descansa un momento y que es ahora más solicitado que nunca por las empresas boxísticas.

Buen viaje y suerte le deseamos al negro Frías que con tantas simpatías cuenta en Santander.

Ciclismo.

Una carrera en Baracaldo para terceras y neófitos.

El domingo próximo la Ciclista Baracaldesa, organiza su prueba oficial para terceras y neófitos en la cual pueden participar los corredores nacionales.

La Baracaldesa cuenta ya con un buen número de inscriptos para su prueba de las distintas regiones antes citadas; pero aun no sabemos si los ciclistas montañeses se animarán y participarán en la prueba, cosa que creemos muy necesaria para así corresponder a las atenciones que con Cantabria han demostrado siempre los baracaldeses.

El recorrido de la prueba es el siguiente:

Baracaldo, Retuerto, Cruces, Barceña, Zorroza, Alonsótegui, Zaramillo, Güeñes, Aranguren, Valmaseda, Avellaneda, Sopuerta, Somorrostro, El Valle y Baracaldo, con un total de 63 kilómetros.

Los premios son muchos y muy importantes.

El premio para el vencedor será una bicicleta «G. A. C.» y como trofeo social hay una preciosa copa donada por el excelentísimo Ayuntamiento de Baracaldo.

¿Irán los montañeses a disputarse un trofeo mas a Baracaldo?

LAPIZE

TEATRO PEREDA

Selecta y breve temporada de varietés

Hoy viernes, 20 de julio

¡CUARO DEBUTS!

Tarde: A las siete Noche: A las diez y media

Cav. Fabra

el inimitable humorista del sonido

"Freitas"

el maravilloso excéntrico musical.

SPAVENTA

el exquisito estilista argentino, el intérprete ideal de los más celebrados tangos.

GOYESCA

la genial y eminente danzarina, considerada actualmente como la más depurada ejecutante de las modernas danzas. La más ilustre artista coreográfica.

¡ULTIMO PROGRAMA DE VARIEDADES¡

Para dar a nuestros lectores idea de la magnitud de tan interesantes festejos, a las diez de la propia noche dará comienzo también un vistosísimo programa de cine al aire libre, que se verá muy concurrido, si se tiene en cuenta la afición por el arte mudo.

No puede pedirse más a esta organización magna, que no ha tenido en Santander precedente, pues no cabe posibilidad humana de que en menos días puedan hacerse desfilar, a modo de pantalla, por el parque del Asilo, más escogida variedad artística y espectacular, que la que hemos visto.

La Comisión a cuyo cargo corre esta semana festiva, se halla muy complacidísima y satisfecha, por las felicitaciones que constantemente viene recibiendo de las distinguidas personas, de elevado relieve social, que acuden a estas fiestas, y que reconocen unánimemente como lugar excepcional para esta clase de reuniones, el hermoso parque del Asilo, excelentemente preparado, como lo está, para que el público reciba una grata e imperecedera impresión.

Se tienen en preparación, también, para el sábado y domingo próximos, otras dos fiestas extraordinarias, las dos muy interesantes, principalmente por lo que se refiere a la soberbia olimpiada en estudio, que producirá muy justificada expectación, dada la fama de que vienen precedidos los púgiles y atletas que participarán en la misma.

Los aplaudidos Coros Montañeses, siempre propicios a colaborar en toda noble causa, interpretarán un selecto programa de puro sabor regional.

ROYALTY

SALON ROJO

TES ARISTOCRÁTICOS, SELECTA Y ELEGANTE CONCURRENCIA.

Tes completos, chocolate con churros especialidad, mariscos variados

CHARCUTERIA

Venta de fiambres de las mejores y más selectas clases

AMERICAN BAR

La semana de La Caridad.

Repetición del día regional y cinematógrafo

De siete y media hasta las nueve y media, se repetirá por última vez, por haberlo así interesado buen número de señoritas, la brillante fiesta regional que tan lisonjero éxito alcanzó.

Alternando con la excelente banda provincial de música, harán acto de presencia cuantos elementos artísticos participaron en anteriores festivales, incluyéndose, como siempre, otros interesantes alicientes.

Regionales.

Astillero.

DE VUELTA DEL OSTRACISMO

LA REGION, este periódico a quien tanto queremos por su manera de ser y por haberle prestado nuestra insignificante y modesta colaboración desde el día de su nacimiento, desea renovar y ampliar aun más la información dedicada a este pueblo, donde tantos asuntos hay que tratar, y a cuyo fin se ha dicho a nosotros rogándonos dejemos a un lado la «galvanitis» casi crónica que padecemos y volvamos nuevamente a empuñar la péñola y a emborronar cuartillas.

Y «menda», que nunca supo decir que no ante cualquier petición, ha hecho propósito de enmienda y ha dado con gusto su palabra de trabajar (periodísticamente, ¿eh?), para agregar su ínfimo grano de arena a la obra que se propone continuar el periódico.

¿Programa? ¡Cualquiera se lanza ahora con programas! Trataremos de todo lo que merezca la pena y creamos es beneficioso para el pueblo.

En nuestros escritos procuraremos ajustarnos siempre a la verdad y huiremos de todo lo que tienda a personalizar las cosas. Solo diremos que en nuestras campañas pro pueblo serenos acompañados de vez en cuando con los artículos de un por todo respetable señor, gran enamorado del Astillero, que tratará sobremanera los asuntos de higiene y salubridad pública que son su predilección.

Con que lo dicho y hasta la primera.

NOTA TRISTE

A la temprana edad de tres años falleció ayer la niña Conchita Pérez Machado.

A sus afligidos padres doña Rosa y don Luis, abuelos y demás familiares, enviamos nuestro más sentido pésame.

A.

Desahogo.

A tí te lo digo, Juan...

En unos cincuenta otoños,
que son, para mi alma siglos,
de una vida que desprecio,
puesto que no la he pedido,
¡tantas hieles he probado!
¡tanta ingratitud he visto!
que formando una coraza
de vulgares desatinos,
me burlo de los pesares
ajenos... ¡y de los míos!
Seré excéntrico;
sin duda, lo soy;
porque no concibo
que una cabeza discierna,
con la masa del vecino;
y es lo que priva, señores,
en el vigésimo siglo;
los cerebros no discurren;
¡mastican lo que han oído!
Si descendemos del mono,
el mono debe sentirlo;
porque por varias razones,
tiene ribetes de listo;
y los hombres que padecen
meningitis de sentido,
¡más bien de monos sabios!
descienden de los pollinos...
...A tí te lo digo Juan;
porque lo entiendas, Perico;
¡bien se que no me comprendes!
aunque claro te lo digo.

Román Gutiérrez Bueno.

Informaciones montañesas.

La beatificación de un ilustre navegante o las improvisaciones de «Maricruz».

(Por MANUEL LLANO)

No hay pueblo montañés por esmirriado y anodino que sea, que no tenga su poetisa; esas poetisas que hacen los «picayos» del misacantano, y de los novenarios y sí a mano viene del «jándalo» que torna rico o del indiano que regresa hacendado, soberbio y grave como un cacique del siglo XIX...

Estas pobres mujerucas, excesivamente devotas, consumidas por las tristezas y las «salengüenas» de un celibato mortificante y asaz desconsolador, ven pasar la juventud sin el encanto y la sugestión del amor y de la felicidad. Sus «cartas amatorias» son las páginas amarillentas del libro de rezos y los versos místicos de las revistas piadosas. Y así, un buen día, a fuerza de leer y releer jaculatorias y más jaculatorias y «gozos» y villancicos dan en la flor de hacer versos dedicados al Santo de sus devociones, al misacantano o al lucero del alba...

Entre los regocijantes papeles que guardamos, como testimonios fehacientes del «ingenio» de las juglarescas doncellas, hay algunos que merecen la pena de reproducirse, con todos los respetos y todas las consideraciones que nosotros sentimos hacia los taumaturgos seres que, tan mal parados salen, ¡loado sea Dios! en «picayos» y villancicos.

Una poetisa de cierto valle de la provincia, muy hidalgo y muy señorial, compuso la siguiente estrofa, que con otras de la misma traza, cantaban las mozas a la salida de un novenario:

«Gloriosísima Santana
agüela de Jesucristo;
juistes virgen, juistes santa,
y dispues juistes obispo.»

He aquí a la dulce esposa de Joaquín convertida en prelado, de la noche a la mañana, por el capricho de una pobre mujer que creyó poner una pica en Flandes.

Otra señoruca montañesa, de la parte de Peñarrubia, que diría «Chisco», compuso las siguientes estrofas en loor a Santiago el «Matamoros», que también cantaban las mozas al son de la pandereta:

«Santiago, patrón de España
juistes a tierra de moros
y te diste tanta maña
que los matastes a todos...
Las mujeres te adoraban
los hombres te bendecían
los viejos te besucaban
y las viejas te querían.
Juiste «marqués» de la tierra
y «príncipe» de la iglesia,
juiste soldau de la guerra
y regidor de la gloria.»

En unos picayos que oimos, no recordamos si en Cossío o en Rionansa, con motivo de haber celebrado la primera misa un mocetón robusto y colorao de uno de aquellos pueblos, se decía las siguientes tonterías:

«Toas las mozas le damos
la bienvenida primera
toas las mozas le damos
lo que el señor cura quiera.»

Y para remachar el clavo, cantaban con la mayor tranquilidad del mundo esta enormidad, caliente de toda malicia y de la más leve picardía:

«Contigo confesaremos
cura nuevu de esti pueblu;
¡contigo confesaremos
¡hasta que seas agüelu.
—Dámonos la bindición
¡angel puru de la nieve,
¡que tienes la cara blanca,
¡inflamau el corazón...»

Las modestas poetisas de nuestras aldeas, son como verá el lector, esclavas del consonante. Lo principal es que «pegue» bien aunque Santana sea obispo y San Hermenegildo, monja carmelitana.

En un pueblo de Tudanca, una buenísima señora, cristiana a carta cabal e incapaz de cometer la más trivial irreverencia, también discurrió en cierta ocasión unos «picayos» que empezaban de esta desdichada guisa:

«Hermosa Santa Justina
«varona» fiel de la iglesia».

Y en cambio otra señoruca de Rionansa, llamó, no hace muchos años, «virgen y mártir» a San Roque.

Y ahora vamos con la beatificación del ilustre navegante (¿genovés, gallego, cabuérnigo, burgalés?) que descubrió el Nuevo Mundo.

En cierta villa de esta provincia hay una iglesia que aquellas buenas gentes llaman de San Cristóbal.

Un día al salir el párroco del templo aludido, tuvo la desgracia de caerse, produciéndose una lesión de la que tardó en curar una larga temporada.

El primer día que salió a la calle se topó en una calleja con la popular «Maricruz», la conocidísima «verificadora» y recadista de Ruiloba, que improvisa, hasta cuando la encargan los recados:

«Yo le haré el recado,
con mucho salero;
yo le haré el recado
porque le quiero.»

O bien como la oímos en cierta ocasión:

«El periodista manda,
yo soy su sierva;
el periodista manda,
más que Lacierva.»

Pero aquel día al encontrarse con el clérigo lesionado, estuvo más expresiva y más contundente.

A la «poetisa» de Ruiloba, que lo mismo hace un encargo que pone en verso las obras de don Mateo Escajedo Salmón o un tratado de Trigonometría esférica, no se la ocurrió otra cosa que la siguiente estrofa de salutación al buen sacerdote:

«Probe señor cura
que se dió un tropezón
al salir de la iglesia,
de San Cristóbal Colón.»

-LIQUIDO-

Desde el 1 de julio todas las existencias de GENEROS DE PUNTO, TELAS BLANCAS Y DE COLOR

ALMACENES "EL RECLAMO"

Compañía, núm. 11.-SANTANDER

Reumáticos

BAÑOS CALIENTES

CON ALGAS VIVAS del ABRA

MUCILAGINOSAS YODADAS

Ellos harán desaparecer vuestros dolores

Playa "Castañeda"

SARDINERO-SANTANDER CURACIONES SORPRENDENTES

Abiertos al servicio público desde 21 de junio.

Compañía Trasatlántica Española.

VAPORES CORREOS

CRUCERO SOUTHAMPTON -- SANTANDER

POR EL YACHT DE LUJO

REINA MARIA CRISTINA

que saldrá de Santander con destino a Southampton el día CUATRO de AGOSTO.

Precio del pasaje, estancia en Londres durante siete días y regreso a Santander saliendo de Inglaterra el 13 de agosto

1.195 pesetas.

susceptibles de aumento por mejora de camarote.

Para reserva de localidades, informes y condiciones, dirigirse a sus Agentes en Santander,

Sres. Hijo de Angel Pérez y Compañía

Paseo de Pereda, 36, Teléfono 23-63.—Dirección telegráfica y telefónica: GELPEREZ.

Un magnífico alarde técnico de la Casa

MARMON

Un automóvil de ocho cilindros en línea al precio de un seis cilindros

Mayor suavidad de marcha y rápidez.
Menor consumo.-Frenos extra-rápidos

UN SOLO ENSAYO

antes de elegir la marca preferida.

Entregas inmediatas de los modelos 68 y 78

AUTO-SALON ARACIL Burgos, 17

SANTANDER

Papeles pintados para decorar habitaciones

LA DECORATIVA

A. ORALLO, Arsillero, núm. 5

Precios sin competencia.

¡Arte, gusto y economía!

Visado por la Censura

Automóviles de ocasión

BUICK, tipo «Packard», siete plazas turismo.
STUDEBAKER, moderno, cinco plazas turismo.
TALBOT, moderno, cinco plazas turismo.
BUICK, Abadal, siete plazas turismo.
CHEVROLET, turismo, cinco plazas.
ROCHET - SCHMEIDER, seis plazas, limousine, (propio para taxis)
AMILCAR SPORT, dos plazas.
AMILCAR TURISMO, dos plazas.
FIAT 501, turismo.
CITROEN 5 H. P., Cabriolet.
LABEIRE 12, caballos, turismo.

CHEWROLET, sedan, cinco plazas.

OMNIBUS, 18 asientos, 14 H. P., nuevo, sin matricular.

Garage Central GENERAL ESPARTERO, 5 Teléfono 29-39

El Favorito de los Automovilistas

HE aquí un coche que, por sus méritos excepcionales, es el preferido de los entendidos en materia de automóviles.

Este Sedán *Studebaker* de Gran Lujo es oficialmente clasificado como el coche más potente del mundo entre los de su peso y tamaño.

Su parabrisa *Studebaker* patentado permite disfrutar de plena ventilación, aun en casos de fuertes tormentas, sin que las corrientes de aire o el agua entren al coche.

La suntuosidad del interior de este coche es motivo de justo orgullo para su poseedor.

Este lujoso carruaje va dotado de parachoques adelante y atrás, frenos en las 4 ruedas, gomas balón, y otros suplementos de equipo, sin suplemento de precio.

Agencia D. DOMINGO BETANZOS Calderon, 17

STUDEBAKER

FABRICANTES DE VEHICULOS DE CALIDAD DURANTE 75 AÑOS

Artículos de cuero
DE FANTASIA
Efectos de viaje

CALIDAD

ES LA NOTA DOMINANTE

PRECIOS ECONÓMICOS MARCADOS
-G. RODRIGUEZ PRIETO-
Puerta la Sierra, 5--Santander
Millares de referencias.

COMPRO **MUY IMPORTANTE** TODO

Rogamos muy encarecidamente a todas las personas que nos honren con su presencia en Santander

VISITEN AL TODO DE OCASION Tableros, 3

Encontrarán infinidad de artículos y objetos para regalos en Platería, Relojería, Antiguedades y Joyería a precios increibles.
Relojes desde 5,95. Gramófonos con discos y agujas, a 25 pesetas. Pendientes oro chapado y záfiro a 15 pesetas. Medallas oro y collar, a 25 pesetas.

PRECIOSOS MANTONES DE MANILA LEGITIMOS, desde 150 pesetas.

Gran surtido en máquinas de coser y escribir. Muebles de todas clases. Gramófonos y discos.

TODO **No olvidar y visitarla, que es la más barata** VENDO

TODA PERSONA

que se precie de distinguida, que exige de la moda lo mejor que le ofrece, elegirá instintivamente zapatos de

Sánchez Hermanos

Blanca, 1 Tableros, 6

La Casa más moderna.
Los modelosmás elegantes.
Los precios más baratos.

Zapatos piel legítima de serpiente, 75 pesetas.

PRECIO FIJO VERDAD

Monte de Piedad de Alfonso XIII y Caja de Ahorros
DE SANTANDER

En la Sucursal (Hernán Cortés número 6) se hacen exclusivamente.

Prstamos hipotecarios y cuentas de crédito con garantía de fincas: ídem de valores, sin limitación de cantidad.

Con garantía personal hasta 2.000 pesetas.

En la Central, (Tantín, número 1) se hacen préstamos de ropas, alhajas y las operaciones de Retiro Obrero Obligatorio.

En la Caja de Ahorros, instalada en la Sucursal, se paga hasta 1.000 pesetas mayor interés que las demás Cajas locales.

Los intereses son abonados semestralmente: en julio y en enero.

Horas de oficina: de nueve a una, y por la tarde de tres a cinco.

Instalaciones eléctricas

- JAIME RUIZ, Paz, 2 - Oficinas centrales: Arenal, 22, Madrid; fábrica: Samaniego, 2, Madrid; sucursales: Goya, 4, Madrid; Correo, 6, Bilbao -:- -:- -:-

---

-GRAN LAMPISTERIA MODERNA-

Crispín de Blás

Plazuela del Príncipe, 1, dpdo.—Teléf. 14-44
SANTANDER

Instalaciones eléctricas. Timbres y reparaciones. Aparatos, columnas de madera. Faroles para estilos antiguos.

Venta de las acreditadas lámparas marca OSRAM y PHILIPS, de larga duración y pequeño consumo.

Materiales eléctricos para toda clase de instaciones.

Compañía Trasatlántica Española

VAPORES CORREOS

Línea de Cuba y Méjico

PROXIMAS SALIDAS DE SANTANDER (Salvo contingencias)

Vapor Cristóbal Colón — 8 de agosto

Vapor Alfonso XIII — 30 de agosto

Vapor Cristóbal Colón — 21 de septiembre

admitiendo pasajeros de todas clases y carga con destino a HABANA Y VERACRUZ

Estos buques disponen de camarotes de cuatro literas y comedores para emigrantes.

Precio del pasaje en tercera ordinaria:

Para Habana, pesetas **535** más 20,25 de impuestos, total **555 25**
para Veracruz, **585**, más 13,50 de impuestos, total **598,50**.

LINEA MEDITERRANEO AL BRASIL-PLATA

El día 5 de agosto saldrá de Barcelona el vapor

REINA VICTORIA EUGENIA

admitiendo pasajeros de todas clases con destino a Río de Janeiro, Montevideo y Buenos Aires.

Precio del pasaje en tercera clase ordinaria, para ambos destinos, incluidos impuestos, **563,50** pesetas.

La Compañía abona a los pasajeros el importe del trayecto por ferrocarril desde Santander a Barcelona, puerto donde deberán embarcar.

Para más informes y condiciones dirigirse a sus consignatarios

Señores Hijo de Angel Pérez y Compañía, Paseo de Pereda núm. 36

Teléfono 23-63. Dirección telegráfica y telefónica: GELPEREZ

Casa Mata

ULTIMAS CREACIONES EN
MUEBLES Y TAPICERIA
—DE—
Gran gusto artístico y solida calidad
SECCION ESPECIAL DE MOBILIARIOS ECONOMICOS
Viuda e Hijos de M. Mata
COMPAÑIA, 22

CONSERVAS **BIBO** SANTOÑA

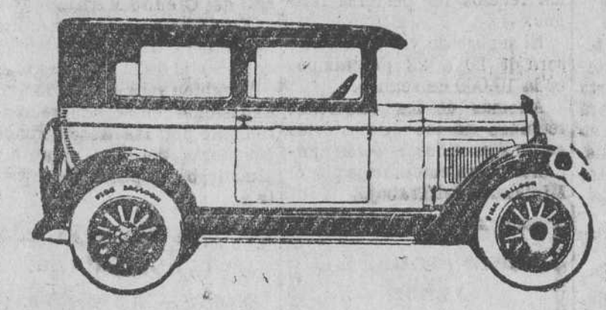

El pequeño WIPPET

HA COMPLACIDO A LOS MAS EXIGENTES

por sus amplias carrocerías. Por su reducido consumo. Por su perfecta suspensión y estabilidap que lo hacen ajeno a malos caminos. Por su poca tributación. Por su poco precio. Vea y conduzca un WIPPET y quedará convencido.

Agente exclusivo **Garage CENTRAL** General Espartero, 5 y 19

Auto-Gomas

Neumáticos **Firestone-Fisk-Michelin Goodrich.**

Auto-Gomas

Bandajes **Delta-Hutchinson-Bergougnan** con prensa hidráulica para el montaje.

Auto-Gomas

Taller de **recauchutado de cubiertas** y reparaciones de neumáticos

AUTO-GOMAS

Accesorios en general.

AUTO-GOMAS

Correas de **Trasmisión de lona encomada marca Goodrich**

- - AUTO - GOMAS - -

Velasco, 1. - Teléfono 37-28

Santander, 20 de julio de 1928
Año V Núm. 1490

LA REGION

En la Administración de este periódico se reciben esquelas hasta las 5 de la tarde

Nuestra información telefónica y telegráfica.

Va a celebrarse un nuevo Congreso pedagógico en Madrid.

Ha sido aprobado el Seguro obligatorio del viajero, que se establecerá por Real decreto.

España ejercerá en Tánger una vigilancia directa como consecuencia de los acuerdos adoptados en París.—El Ayuntamiento de Barcelona va a rebajar los impuestos.

El viaje de la reina Cristina a Santander

Bilbao.—A la una y media ha pasado por esta villa la reina doña María Cristina, en viaje de San Sebastián a Santander.

Acompañan a la egregia dama el infante don Alfonso y la infanta doña Isabel Alfonsa.

En el transbordador de Las Arenas fué cumplimentada por las autoridades locales.

ERICA HOLTMANN
ODONTOLOGO
Consulta de diez a una
San Francisco, 27, 2.º—Teléfono 33-54

El periódico oficial.

Madrid.—La «Gaceta», de hoy, publica, entre otras, las siguientes disposiciones:

Real orden autorizando al Ministerio de Marina, para que adquiera, sin las formalidades de concurso, el mobiliario y útiles necesarios, para la instalación del Ministerio de Marina en el nuevo edificio.

—Disponiendo que mediante el pago de impuesto de 4 pesetas por quintal métrico en concepto de derechos de aduana, se autorice la importación en España de 300.000 toneladas de maíz, para atender a las necesidades del mercado España.

Se dispone que la importación del maíz se ajuste en absoluto a las reglas establecidas por el real decreto de octubre de 1926 y se determina que sean introducidas por el puerto de Bilbao 9.500 toneladas, 5.500 el de Santander y 3.000 por el de Pasajes.

—Nombrando vocales del Consejo nacional de Turismo, a don Joaquín García Castejón, por el Real Patrimonio; a don Julián López Oliván, por la Dirección general de Marruecos; al marqués de Benicarló, por el Consejo Superior de Fomento; don José María Rodríguez, por el Consejo Superior Bancario; el duque de Arión, por el Patronato de Firmes especiales; don Carlos S. Rasines, por el Real Automóvil Club; don Salvador Canales, por las Compañías de Navegación; don José Gralls, por las Compañías de transportes en automóviles; don Mariano Moreno, por las Compañías de transportes aéreos y don Luis Bosch, por la Federación nacional de hoteleros.

—Disponiendo se declare festivo e inhábil a los efectos de la negociación de valores que dispone el Código de Comercio el día 23 del corriente mes.

—Disponiendo se den facilidades a don Luis Ferrer, para filmar una película que se titulará «La España de hoy», y que se proyectará el tiempo que permanezcan abiertas las Exposiciones de Sevilla y Barcelona.

—Autorizando la introducción en España de las acciones de la Real Compañía Asturiana de Minas que constituyen un capital aproximado de 279 millones de francos belgas oro.

—Disponiendo que los capitanes de los barcos se atenderán para los efectos del cobro de flete al volumen y no al peso de los cargamentos de madera a granel, y que para la liquidación del impuesto de transportes los vistas de Aduanas se atengan al peso de dicha mercancía.

—Disponiendo que durante la tercera decena del corriente mes la liquidación de los derechos arancelarios que se hagan en moneda de papel o plata, sufran el recargo de 16,87 por ciento.

—Detalle del presupuesto de ochenta y dos millones de pesetas nominales que ha sido confeccionado como necesario para el gobierno de nuestra zona de protectorado en Marruecos y que empezará la efectividad el día primero del próximo mes.

Para fregar suelos, el mejor jabón
- DOMESTIC -

Para aliviar los impuestos.

Barcelona.—El primer teniente de alcalde ha presentado una moción sobre la carta municipal que se espera será aprobada por el Pleno, en su primera reunión, a fin de disminuir los impuestos, entre ellos los del inquilinato.

Acuerdos de la conferencia de Tánger.

Madrid.—Entre las peticiones formuladas por España que han sido aprobadas en la Conferencia de Tánger celebrada en París, figuran las siguientes:

Se establecerá de acuerdo al artículo 23, un cuerpo de gendarmería para la vigilancia de la zona internacional en sustitución de los dos tabores, el francés y el español.

Dichas fuerzas de gendarmería están mandadas por un oficial español que tendrá la categoría de comandante y como segundo figurará un capitán francés.

El efectivo de esas fuerzas será por ahora de 400 hombres, pero se irá reduciendo.

Se establecerá una oficina mixta de información, cuyo sostenimiento correrá a cargo de los Gobiernos de los dos países y al frente de la cual se encontrará un oficial español y un oficial francés, teniendo el primero poderes para intervenir en la vigilancia y seguridad de Tánger en sus relaciones con la zona vecina.

El Seguro obligatorio del viajero.

Madrid.—En el Consejo de Ministros de anoche, quedó aprobado un Real decreto del ministerio del Trabajo, haciendo obligatorio el Seguro de los viajeros, los cuales abonarán un impuesto de 0,10, 0,20 y 0,30 céntimos, según sean de tercera, segunda o de primera, sin tener en cuenta la duración del viaje, ni la distancia recorrida.

El seguro está comprendido entre 45 y 10.000 pesetas, destinándose parte de la recaudación al Instituto de Inválidos del Trabajo.

También será asegurado el ganado, determinándose las cantidades que se han de hacer efectivas como impuesto.

En la Dirección general de Comercio se establecerá la Comisaría encargada de todas las operaciones del seguro de viajeros que pretende implantarse el próximo día 1 de agosto.

Se calcula que la cantidad que se recaudará anualmente, ascenderá a once millones de pesetas por el seguro de viajeros y a millón y medio por el de animales.

Se calcula que la prima de seguros ascenderá a cuatro millones de pesetas anuales.

También se aprobó otro decreto referente a la procuradoría gestora del régimen de aeronáutica y al seguro de los viajeros aéreos.

De ambas cuestiones trató ampliamente el Congreso de Aviación internacional celebrado en Madrid.

Tiende este decreto a intensificar más las líneas de navegación aérea, ya que con la implantación del seguro se evitarán considerablemente los recelos de posibles riesgos.

El seguro de viajeros aéreo será de 20 a 22 pesetas por cada 10.000 de seguro.

Además de los exámenes técnicos de los pilotos éstos serán sometidos a otros ejercicios complementarios por el Ministerio del Trabajo.

PEDID SIEMPRE el JABON
- DOMESTIC -

La recaudación de cédulas personales en Madrid.

Madrid.—La Diputación provincial ha publicado hoy una nota oficiosa en la que dice que a pesar de ser días festivos los días 21, 23 y 24, continuará la recaudación de cédulas personales en todos los distritos de la corte.

Entierro de un oficial aviador peruano.

Madrid.—A las diez y media de la mañana tuvo lugar el entierro del aviador peruano don José Salinas que falleció a consecuencia de un accidente de aviación en el campo de Getafe.

El infortunado teniente había llegado a Madrid hace próximamente un mes.

La fúnebre comitiva salió del hospital militar y fué presidida por el ministro de la Legación del Perú, por el secretario de la misma, coronel Kindelán y comandante Vayo.

En la manifestación de duelo que fué muy nutrida, figuraba el infante don Alfonso de Orleáns y gran número de jefes y oficiales de Aviación.

Esta tarde, a seis, se verificará el entierro del ingeniero civil señor Burnal, que murió en el mismo accidente.

ARTICULOS EXCLUSIVAMENTE INGLESES
Sastre de la Real Casa
Casa GIRIBET SOLOVERA
BLANCA, 11—SANTANDER.—TELÉFONO 31-10
CASA EN GIJON: Corrida, 42
Habiéndose recibido una importante partida de géneros ingleses para la presente temporada, invito a las personas más exigente en el arte de vestir, a examinar las extensas colecciones recibidas del más depurado gusto inglés, creadas para el arte Sartorial.
Esta Casa garantiza todos sus artículos y como igualmente su perfección en el corte, siendo su especialidad la confección de toda clase de trajes sin pruebas de ninguna especie.

VICENTE CARRERO BARNEJ
MÉDICO-CIRUJANO
PARTOS Y ENFERMEDADES DE LA MUJER
Isabel II, 10. 1.º—Teléfono 36-77

Por los Ministerios.

Madrid.—El ministro de Fomento recibió esta mañana a una comisión de vecinos de varios pueblos de la provincia de Albacete, que fueron a hablar al ministro sobre la construcción del ferrocarril de Albacete a Requena.

El del Trabajo se entrevistó esta mañana con el de Marina.

Después fué visitado por el señor Vallespinosa que fué a dar cuenta al señor Aunós, de los acuerdos adoptados en la última reunión celebrada por la Comisión interina de Corporaciones.

La Caja Central del Crédito Marítimo, celebrará una reunión extraordinaria.

Madrid.—La próxima semana celebrará una sesión extraordinaria, la Caja Central del Crédito Marítimo.

En dicha reunión se tratará del retiro y de los accidentes del trabajo de la gente de mar.

También será estudiada una exposición entregada recientemente por las Asociaciones pesqueras del Sur, sobre las almadrabas y pesca de arrastre.

El comisario regio de la seda a Andalucía.

Madrid.—El domingo marchará a Sevilla el comisario regio de la seda con objeto de dar las órdenes oportunas para construir el pabellón de esta industria en el Certamen iberoamericano.

Dr. LLERANDI GARCIA
ENFERMEDADES DEL ESTÓMAGO, HÍGADO E INTESTINOS :-: RAYOS X :-: MEDICINA GENERAL :-: :-:
Consulta de 9 a 1 y de 4 a 6.
Calle del Peso, 9
Teléfs. 20-19 y 30-60

Otro Congreso pedagógico.

Madrid.—El día 15 de agosto se celebrará la sesión inaugural del Congreso pedagógico organizado por las Asociaciones del Magisterio de Castilla la Nueva.

Al Congreso asistirán representaciones de toda España, y será presidido en su sesión inaugural por el director general de Primera enseñanza.

El error judicial de Osa de la Vega.

Cuenca.—Habiendo dictado auto de conclusión del sumario, el juez de instrucción de San Clemente, ha remitido a esta Audiencia la causa instruída con motivo del error judicial de Osa de la Vega, en el que se encuentran procesados varios guardias civiles, el que fué secretario del Juzgado de Belmonte y los doctores Lafarga y Jáuregui.

Lo actuado, que consta de más de 800 folios pasará a estudio del fiscal.

Existe gran interés por este proceso.

Los novios despechados

Pontevedra.—En Porriño, y cuando se hallaba con su novia, José Otero Carballido, fué víctima de un atentado.

Un contricante en amores, despechado, le lanzó una bomba, hiriéndole.

Fué trasladado al hospital de Pontevedra.

A. SANDOVAL GARCIA-BRUZ
Ex-interno por oposición del Hospital de la Princesa de Madrid
ESPECIALISTA EN ENFERMEDADES DEL
Aparato digestivo
Méndez Núñez, 2 - Teléfono 23-97

Ampliación a la referencia del Consejo de anoche.

Madrid.—En el Consejo de anoche se aprobó un real decreto dando el carácter de permanente al sorteo de la Lotería Nacional que se celebrará todos los años el día 11 de julio, con destino a la Ciudad Universitaria.

Los premios mayores para esta Lotería en el año 1929 serán de siete millones el primer premio y cinco el segundo.

Uno de los puntos más interesantes que fué tratado en el Consejo, ha sido la reforma del régimen del Banco Hipotecario y las disposiciones encaminadas al fomento de la pequeña propiedad.

También se examinó otro decreto sobre organización del seguro de crédito exterior, con objeto de ampliar el comercio español en el extranjero, principalmente en las Repúblicas sudamericanas.

Para la implantación de dicho Seguro se aportará un capital inicial de 150 millones de pesetas, quince de los cuales los anticipará el Gobierno con carácter de reintegrables.

También concederá al Gobierno dos millones de pesetas para el establecimiento de agencias de crédito exterior en la Argentina, Habana y otras.

Dos decretos firmados, en el Consejo de anoche.

Madrid.—El teniente coronel señor Almagro saldrá esta noche para Santander siendo portador de los decretos aprobados en el Consejo de Ministros celebrado anoche.

El joven que se ahogó en el Lérez

Pontevedra.—El muchacho que se ahogó días pasados en el río Lérez, era vecino de la parroquia de Marcón.

Tenía 17 años y vivía en compañía de su abuela.

Sobrevino el accidente por haberse bañado después de comer, sufriendo una congestión.

Dos pastorcitas perecen ahogados

Zamora.—En el término municipal de Melganeta unas zagalas que se encontraban guardando ganado, decidieron bañarse.

Una de ellas, haciendo gala de su valentía, se arrojó al agua, siendo arrastrada por la corriente. En su auxilio se arrojó su compañera, pereciendo ambas ahogadas.

El buque holandés que pedía auxilio

Ferrol.—El buque holandés «Sultán-Luban-Van», que desde la altura de Finisterre comunicaba que se dirigía a este puerto para desembarcar dos tripulantes gravemente quemados por consecuencia de un accidente a bordo, envió más tarde otro radio notificando que seguía viaje.

Dos indígenas asesinados.

Fez.—En misteriosas circunstancias han sido asesinados dos notables indígenas, constituyendo el hecho el tema de todos los cementarios.

Los expresados indígenas fueron asesinados por dos mujeres y un hombre, que enmascarados consiguieron penetrar en la vivienda de aquellos.

Hasta ahora se ignora si los asesinos son europeos o indígenas.

CONSULTORIO DENTAL
PUENTE, 16, 3.º
de diez a una y de tres a siete-Teléf. 1956

Niño ahogado.

Huelva.—Al tratar de bañarse en un río el niño de 14 años Agustín Orta, el cual iba acompañado de otros chicos, tuvo la desgracia de, por imprudencia, perecer ahogado.

Accidente motorista.

Pamplona.—De Cabanillas dan cuenta de que ayer al medio día, cuando se dirigía aquella localidad en una motocicleta el vecino de Tudela Nicolás Valle, se le cruzó repentinamente en la carretera una caballería, chocando contra ella violentamente.

A consecuencia del accidente salió el ocupante de la moto despedido a gran distancia, resultando con graves lesiones en diversas partes del cuerpo.

Congreso pedagógico

Segovia.—Han sido aprobadas las conclusiones del Congreso Pedagógico segoviano, que serán elevadas al Gobierno.

Se pide la formación universitaria del Magisterio, promulgación de una ley revocando los exámenes de aptitud, creación de escuelas y confección de calendario.

Salida de buques de guerra

Vigo.—Marcharon a Muros los cruzados «Alfonso XIII» y «Jaime I» y el crucero Príncipe Alfonso, que volverán a Vigo dentro de pocos días.

La reina madre en Santander.

A las cinco ha llegado al palacio de la Magdalena la reina doña María Cristina, compañada de la infanta Isabel Alfonsa y del infante don Alfonso.

En el regio alcázar será cumplimentada por las autoridades.

Un suicidio

Una mujer se arroja por un balcón

Momentos antes de cerrar nuestra edición recibimos la noticia de que en la calle de Tetuán, acaba de arrojarse una mujer resultando muerta.

Se trata de un suicidio.

La falta de espacio y de tiempo nos impide dar más detalles de este lamentable suceso.

Información del extranjero.

Grave incidente en la frontera yugoeslava.

Una emboscada.

Belgrado.—Cerca de Neviazar, una patrulla de gendarmes y paisanos voluntarios persiguió a una banda de albaneses insumisos.

Estos tenían preparada una emboscada a los primeros, de los cuales resultaron muertos cuatro gendarmes y tres paisanos.

El calor en Alemania.

Berlín.—Aunque con menor intensidad que la semana última, el calor se deja sentir todavía mucho en Alemania, especialmente en su capital, donde un número considerable de personas ha sufrido insolaciones.

Para contrarrestar los efectos de la temperatura, el público hace gran consumo de bebidas refrescantes, y se calcula que, por este motivo, consume diariamente diez litros de líquido cada habitante.

Jabón patentado
DOMESTIC
Unico suelos y ropa fuena.
PEDID EN ULTRAMARINOS

Polonia y el pacto de Kellog.

Varsovia.—El Gobierno polaco, de acuerdo con los principios del pacto de Kellog contra la guerra, ha entregado su respuesta al representante de los Estados Unidos en la capital de la nación, expresándose en altos términos de concordia, como reflejo de su ideario pacifista.

Polonia acepta el texto y declara estar pronta a firmar el pacto, por el que se manifiesta francamente optimista.

El timón del "Krasin", se rompe.

Moscú.—Comunica la agencia Tass, que no obstante haberse roto el timón al rompehielos salvador de los náufragos polares, podrá continuar su generosa misión, aprovechando la circunstancia de un deshielo general, para ir en busca del grupo Alessandri.

La vacuna antituberculosa.

París.—En la Academia de Medicina de París, el doctor Ligmeres ha puesto a discusión la eficacia de la vacuna antituberculosa que, según él, no deja de presentar inconvenientes y cuyo uso no debe generalizarse fuera de los lugares en que la salud del niño peligra.

Fué contestado por los doctores M. Calmette, León Bernard y otros miembros ilustres que pronunciaron discursos de refutación.

M. Ligmeres niega que la vacuna antituberculosa sea eficaz si las reacciones cutáneas de la tuberculina no se presentan durante cierto período.

BOLSAS

COTIZACION

EL COLEGIO DE CORREDORES DE COMERCIO DE LA CAPITAL

FONDOS PUBLICOS

Deuda Interior 4 por 100, a 75,10 pesetas 2.000.

Cédulas de Crédito Local, a 100 pesetas 12.000.

Deuda Amortizable 5 por 10 1927 a 103,90: pesetas 22.000.

Idem 4, a 99,75, pesetas 5.000.

Cédulas del Banco Hipotecario 5 por 101, a 101,50 pesetas 3.500

ACCIONES

Compañía de Teléfonos a 99,75 pesetas 15.000.

Lechera Montañesa a 103,50; pesetas 10.000.

Electra Viesgo a 614 pesetas una 32 acciones.

OBLIGACIONES

Compañía Trasatlántica 6 por 100 a 102,00 pesetas 7.000.

Electra de Viesgo, 5 por 100 a 95,00 pesetas 15.000.

Ferrocarriles Andaluces 3 por 100 a 68;75 pesetas 27.000.

El Adjunto de turno,
Fernando Alvarez.

BILBAO

COTIZACION DE HOY

4 por 100 Interior, 77,20.
Banco Vizcaya, 220'0.
Banco de Bilbao, 225.
Banco Urquijo, 350
Sota y Aznar, 11.2o.
F. M. Z. A. a 576,00.
Ferrocarril Norte, 591.
F. C. La Robla a 515.
Hidroeléctrica Ibérica, 770,0
Idem Española, 2[illegible],0
Marítima Unión, 180,0.
Altos Hornos, 173.
Siderúrgica Mediterráneo 124.00
Resinera, 100,00,
Papelera, 188.00.
Explosivos 11,4o

MADRID

COTIZACION DE HOY

Interior 4 por 100 a 75.
Banco Hipotecario 113;50.
Deuda Ferroviaria 103,25.
Banco España, a 590.
Español de Crédito, 437,00.
Banco Hispano-Americano a 234
Banco Central a 203.
Tabacos, a 235.
Altos Hornos 174.
M. Z. A. 576
Río de la Plata, 255.

CAMBIOS

Francos, 23,75
Libras, 29,42
Dolar a 6,04.

Por 14 pesetas
irá bien vestido usted todo el verano, comprando un pantalón tenis en la
CASA MIGUEL Atarazanas, 3

PAÑERÍA Y FORRERÍA
VENTA POR METROS
MANUEL GARAYO
Sastrería y Confecciones
Grandes novedades - Precios económicos
San Francisco, 4

!! 13 DUROS !!
UN TRAJE DE SPORT, GRAN NOVEDAD
Atarazanas, 3 CASA MIGUEL

Gran Kursal "LA TIERRUCA"
Segismundo Moret, núm. 7 — Teléfono 35-33
Gran éxito BLANQUITA (Couplés)
Extraordinario éxito ANDREA ROMERO (Bailes)
Monumental éxito de
DORIAN
Imitador de estrellas.
Próximo debut Gran acontecimiento
LOLA MORA
RUMBAS
De once en adelante, GRAN SUPERTANGO, amenizado por escogida orquesta.