

La Ciudad

Sucesos locales

Un herido lave
En la tarde de ayer fue asistido en la Casa de Socorro Alfonso García Pérez...

Denuncia por atropello
Ayer denunció en la Comisaría de Policía, Serafina Carnero Martín...

Se espera su llegada a Salamanca
Noticias recibidas de Bilbao dan cuenta del extraordinario éxito que está obteniendo allí el Circo Feijoo...

Herido por mano airada
Ayer, a las seis menos cuarenta y cinco minutos de la tarde, fue herido en la Calle de Socorro Alfonso García Pérez...

Herido gravemente herido al caerse por una escalera
El día 30 del pasado mes de agosto resultó gravemente herido el niño Manuel Gorzalo Díez...

Comandancia de Fortificaciones y Obras de la VII Región Militar
Destacamento de Salamanca y Zamora
COPCURSO DE DESTAJO
Todos los días laborales, a partir del día 2 del corriente...

Choque de automóviles
Ayer, a las doce de la noche, aproximadamente, en la carretera de Salamanca a Zamora...

Choque de automóviles
Ayer, a las doce de la noche, aproximadamente, en la carretera de Salamanca a Zamora...

Choque de automóviles
Ayer, a las doce de la noche, aproximadamente, en la carretera de Salamanca a Zamora...

Choque de automóviles
Ayer, a las doce de la noche, aproximadamente, en la carretera de Salamanca a Zamora...

Choque de automóviles
Ayer, a las doce de la noche, aproximadamente, en la carretera de Salamanca a Zamora...

Choque de automóviles
Ayer, a las doce de la noche, aproximadamente, en la carretera de Salamanca a Zamora...

Choque de automóviles
Ayer, a las doce de la noche, aproximadamente, en la carretera de Salamanca a Zamora...

Choque de automóviles
Ayer, a las doce de la noche, aproximadamente, en la carretera de Salamanca a Zamora...

Choque de automóviles
Ayer, a las doce de la noche, aproximadamente, en la carretera de Salamanca a Zamora...

Choque de automóviles
Ayer, a las doce de la noche, aproximadamente, en la carretera de Salamanca a Zamora...

Choque de automóviles
Ayer, a las doce de la noche, aproximadamente, en la carretera de Salamanca a Zamora...

Vicesecretaría Provincial de Obras Sindicales

RESIDENCIAS EN PORTUGAL
Al igual que el pasado año, nuestra Jefatura Nacional ha concertado un intercambio de productores con la Organización portuguesa Al-gria en el Trabajo...

EL CIRCO FEJOO EN BILBAO
25.000 espectadores en seis días
Se espera su llegada a Salamanca la próxima semana

EL CIRCO FEJOO EN BILBAO
25.000 espectadores en seis días
Se espera su llegada a Salamanca la próxima semana

EL CIRCO FEJOO EN BILBAO
25.000 espectadores en seis días
Se espera su llegada a Salamanca la próxima semana

EL CIRCO FEJOO EN BILBAO
25.000 espectadores en seis días
Se espera su llegada a Salamanca la próxima semana

EL CIRCO FEJOO EN BILBAO
25.000 espectadores en seis días
Se espera su llegada a Salamanca la próxima semana

EL CIRCO FEJOO EN BILBAO
25.000 espectadores en seis días
Se espera su llegada a Salamanca la próxima semana

EL CIRCO FEJOO EN BILBAO
25.000 espectadores en seis días
Se espera su llegada a Salamanca la próxima semana

EL CIRCO FEJOO EN BILBAO
25.000 espectadores en seis días
Se espera su llegada a Salamanca la próxima semana

EL CIRCO FEJOO EN BILBAO
25.000 espectadores en seis días
Se espera su llegada a Salamanca la próxima semana

EL CIRCO FEJOO EN BILBAO
25.000 espectadores en seis días
Se espera su llegada a Salamanca la próxima semana

EL CIRCO FEJOO EN BILBAO
25.000 espectadores en seis días
Se espera su llegada a Salamanca la próxima semana

EL CIRCO FEJOO EN BILBAO
25.000 espectadores en seis días
Se espera su llegada a Salamanca la próxima semana

EL CIRCO FEJOO EN BILBAO
25.000 espectadores en seis días
Se espera su llegada a Salamanca la próxima semana

EL CIRCO FEJOO EN BILBAO
25.000 espectadores en seis días
Se espera su llegada a Salamanca la próxima semana

EL CIRCO FEJOO EN BILBAO
25.000 espectadores en seis días
Se espera su llegada a Salamanca la próxima semana

EL CIRCO FEJOO EN BILBAO
25.000 espectadores en seis días
Se espera su llegada a Salamanca la próxima semana

EL CIRCO FEJOO EN BILBAO
25.000 espectadores en seis días
Se espera su llegada a Salamanca la próxima semana

Espectáculos

Cartelera para hoy
GRAN VIA.—A las 8 y a las 11, "SABELA DE CAMBADOS" (no tolerada para menores)...

Cupón pro ciegos
Número premiado con 250 pesetas
Promovido con 250 pesetas todos los domingos en 44.

EL ADELANTO
Es el diario más antiguo de la capital y provincia

Instituto Nacional de Enseñanza Media "Lucía de Medrano" de Salamanca

DISPENSA DE ESCOLARIDAD
Durante los diez primeros días del mes de septiembre próximo se admitirán en la Secretaría de este Centro...

MATRICULA PARA EL CURSO DE 1949-50
PRIMER PLAZO
Todas las alumnas, cualquiera que sea la enseñanza o Centro en que quieran seguir sus estudios de Bachillerato...

Wida Religiosa
IGLESIA DE SAN ESTEBAN (DOMINICOS)
Cultos a Nuestra Señora del Rosario de Pájara

Teatro GRAN VIA
REFRIDERADO — LUZ PROPIA
HOY, A las 8 y 11
Grandísimo éxito
Sabela de Cambados

Teatro GRAN VIA
REFRIDERADO — LUZ PROPIA
HOY, A las 8 y 11
Grandísimo éxito
Sabela de Cambados

Teatro GRAN VIA
REFRIDERADO — LUZ PROPIA
HOY, A las 8 y 11
Grandísimo éxito
Sabela de Cambados

Teatro GRAN VIA
REFRIDERADO — LUZ PROPIA
HOY, A las 8 y 11
Grandísimo éxito
Sabela de Cambados

Teatro GRAN VIA
REFRIDERADO — LUZ PROPIA
HOY, A las 8 y 11
Grandísimo éxito
Sabela de Cambados

Teatro GRAN VIA
REFRIDERADO — LUZ PROPIA
HOY, A las 8 y 11
Grandísimo éxito
Sabela de Cambados

Teatro GRAN VIA
REFRIDERADO — LUZ PROPIA
HOY, A las 8 y 11
Grandísimo éxito
Sabela de Cambados

Teatro GRAN VIA
REFRIDERADO — LUZ PROPIA
HOY, A las 8 y 11
Grandísimo éxito
Sabela de Cambados

Teatro GRAN VIA
REFRIDERADO — LUZ PROPIA
HOY, A las 8 y 11
Grandísimo éxito
Sabela de Cambados

Teatro GRAN VIA
REFRIDERADO — LUZ PROPIA
HOY, A las 8 y 11
Grandísimo éxito
Sabela de Cambados

Teatro GRAN VIA
REFRIDERADO — LUZ PROPIA
HOY, A las 8 y 11
Grandísimo éxito
Sabela de Cambados

Teatro GRAN VIA
REFRIDERADO — LUZ PROPIA
HOY, A las 8 y 11
Grandísimo éxito
Sabela de Cambados

UNIVERSIDAD DE SALAMANCA

Matrícula Oficial en todas las Facultades para el curso 1949-50
Del 1 al 30 de septiembre con derechos sencillos...

ALUMNOS QUE COMIENZAN ESTUDIOS
Estos alumnos tienen que formular un expediente previo de admisión en Facultad...

ALUMNOS QUE COMIENZAN ESTUDIOS
Estos alumnos tienen que formular un expediente previo de admisión en Facultad...

ALUMNOS QUE COMIENZAN ESTUDIOS
Estos alumnos tienen que formular un expediente previo de admisión en Facultad...

ALUMNOS QUE COMIENZAN ESTUDIOS
Estos alumnos tienen que formular un expediente previo de admisión en Facultad...

ALUMNOS QUE COMIENZAN ESTUDIOS
Estos alumnos tienen que formular un expediente previo de admisión en Facultad...

ALUMNOS QUE COMIENZAN ESTUDIOS
Estos alumnos tienen que formular un expediente previo de admisión en Facultad...

ALUMNOS QUE COMIENZAN ESTUDIOS
Estos alumnos tienen que formular un expediente previo de admisión en Facultad...

ALUMNOS QUE COMIENZAN ESTUDIOS
Estos alumnos tienen que formular un expediente previo de admisión en Facultad...

ALUMNOS QUE COMIENZAN ESTUDIOS
Estos alumnos tienen que formular un expediente previo de admisión en Facultad...

ALUMNOS QUE COMIENZAN ESTUDIOS
Estos alumnos tienen que formular un expediente previo de admisión en Facultad...

ALUMNOS QUE COMIENZAN ESTUDIOS
Estos alumnos tienen que formular un expediente previo de admisión en Facultad...

ALUMNOS QUE COMIENZAN ESTUDIOS
Estos alumnos tienen que formular un expediente previo de admisión en Facultad...

ALUMNOS QUE COMIENZAN ESTUDIOS
Estos alumnos tienen que formular un expediente previo de admisión en Facultad...

ALUMNOS QUE COMIENZAN ESTUDIOS
Estos alumnos tienen que formular un expediente previo de admisión en Facultad...

ALUMNOS QUE COMIENZAN ESTUDIOS
Estos alumnos tienen que formular un expediente previo de admisión en Facultad...

ALUMNOS QUE COMIENZAN ESTUDIOS
Estos alumnos tienen que formular un expediente previo de admisión en Facultad...

ALUMNOS QUE COMIENZAN ESTUDIOS
Estos alumnos tienen que formular un expediente previo de admisión en Facultad...

ALUMNOS QUE COMIENZAN ESTUDIOS
Estos alumnos tienen que formular un expediente previo de admisión en Facultad...

PAN de P...
último Farrago
Ayer tal Calvario e...
de la s...
partid...
público...
estros cor...
huyen a...
el equip...
posso por...
de Santia...
no se ent...
incluye co...
de tomar...
dubio de...
beneficio...
de a Ure...
que han...
estados, c...
ta mañan...
con el p...
Esteban...
En el...
sábado el...
gusto por...
No just...
gracias o...
cho y Na...
la obra...
teta ofic...
será...
También...
tanto...
Para M...
muñoz, a...
preparado...
do llegue...
Otro...
Ortiz, e...
del Gijón...
mediación...
ha existo...
lado la o...
al empres...
El Cór...
arbitra...
¿Buen...
nuevo Se...
dos vera...
pasado...
este ecoc...
más impo...
magnífic...
La jo...
gural...
La lista...
tros oficia...
nada ligu...
PRÍ...
Madril...
Tarrago...
At. Bil...
Español...
Cita C...
Málaga...
SEI...
GR...
Santana...
Numar...
Gijón C...
Ossun...
Sabad...
Badiola...
Orens...
Lucene...
GR...
Cónsol...
Levante...
Aloya...
Plus U...
Elche...
Cartag...
Llrens...
Castell...
TE...
Pómer...
Ponterve...
del Lang...
Santiagu...
la Navar...
Arsenal...
Leonesa...
Segura...
Bozoga-A...
Real U...
Málaga...
Calatrán...
cho-Terc...
Barcel...
tánch...
Inglada...
Toros...
garr...
Blancor...
Cuarte...
Javier, l...
quenc...
Cataluña...
Ciza, l...
de-Avila...
Quint...
Cár...
Huelva...
Huelva...

GUIJUELO EN SUS TRADICIONALES FERIASAS

PRESENTE Y FUTURO DE GUIJUELO El Torreón, de "El Ejido" LA VILLA Y SUS PROBLEMAS

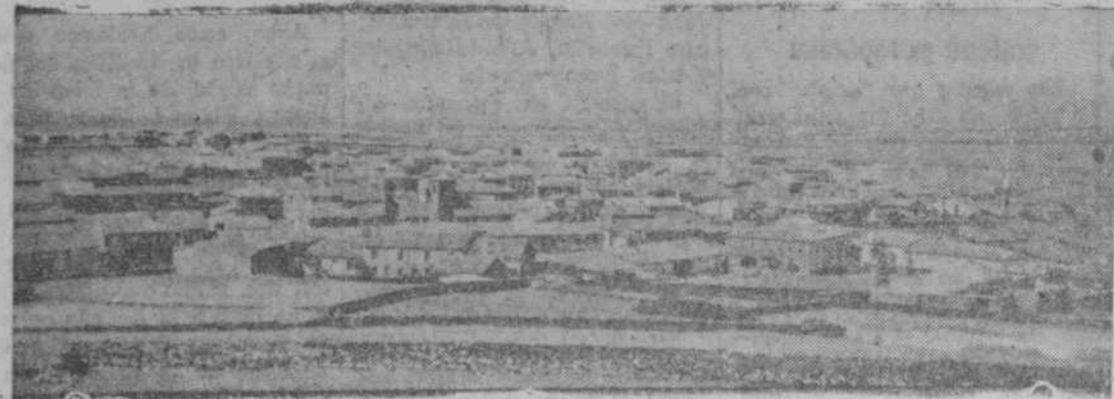

Vista general de la industriosa villa de Guijuelo. Foto: Guzmán Gombau.

Hace ya muchos años —aparte de que frecuentemente recogemos en nuestras columnas las peticiones de la vida diaria de Guijuelo— que nos acercábamos a sus problemas. En una lejana época, en ocasión de una gran asamblea comarcal, divulgamos aquellas aspiraciones que motivaron la reunión. Hoy, próximas sus tradicionales e importantes ferias, hemos querido hacerlas, contrastando que la villa ha mejorado en todos sus aspectos.

Guijuelo ha progresado mucho en estos últimos años. No hemos de referirnos a su prestigiosa industria chacinera, ni a sus mercados de los sábados, a los que concurren habitantes de todos los lugares de España, porque famosos son desde tiempos antiguos. Sólo pretendemos ofrecer esta impresión magnífica de hoy en la potencialidad de su comercio y de su progreso urbano. Al ritmo de su principal economía chacinera ha aumentado y modernizado el comercio y la industria, habiéndose instalado fábricas de harinas, de jabón, serrerías mecánicas, bancos y otros Centros, que hacen de Guijuelo uno de los pueblos más importantes de la provincia de Salamanca.

Pero en torno a este aspecto industrial y comercial ha ido surgiendo una nueva población, construyéndose gran número de edificios, por iniciativa particular, hasta el punto de que, en lo que va de año, se han comenzado unas treinta y cinco edificaciones modernas que, unidas a las anteriores, han cambiado la fisonomía urbana.

Guijuelo tiene en la actualidad 3.300 habitantes y para dar una idea de su potencialidad económica, basta decir que en la campaña chacinera de 1948-49 fueron sacrificados 25.000 cerdos, por un importe de más de cincuenta millones de pesetas.

Un gran porvenir se presenta a la villa, cimentado en su laboriosidad, a la cual se une ahora un deseo de progreso, a tono con las necesidades y características de los tiempos modernos.

Las fiestas principales se celebran el 15 de agosto, en honor de su Patrona la Virgen de la Asunción, y del 5 al 7 de septiembre, en que tienen lugar sus renombradas ferias, y a las que acuden gentes de toda la comarca, mientras que durante ellas se celebran animadísimo festejos.

Cuando el viajero, tanto por carretera o ferrocarril, ha dado vista a Guijuelo, observa, apartada del núcleo urbano de la villa, una masa gris, uniforme, que destaca en lo alto de "El Ejido", cerca del camino al Guijo. Hasta allí hemos subido, tanto guiados por el espíritu de observación, como por la ingenua narración que conocimos, perdido el contacto con la leyenda, ya que el calificativo no lo juzgamos apropiado, al faltar el motivo, que bien pudiera quedar reducido a una inocente broma, o hasta quizá a un buen exponente del humorismo lugareño.

Lo cierto es, que en el sitio mencionado existe lo que los naturales llaman "El Torreón", sin que parezca vestigio de torre de castillo, por su forma rectangular y el arco ojival perfectamente conservado y que más bien pudiera ser restos de una antigua iglesia o convento, por la semejanza que guarda en la construcción con la vieja torre de la única iglesia parroquial de la villa.

De "El Torreón" no hay el menor indicio histórico, o por lo menos no hemos logrado adquirirlo. Nido de cuervos en su remate, ni aun siquiera ofrece aspecto medroso, por el que la fantasía hubiera podido forjar una de esas leyendas, y tampoco nada se



ñala que "todavía" por "El Torreón" anden los espíritus de monjes, ni que en fecha alguna resuman las notas de un órgano interpretando manos esqueléticas un macabro miserere. En la noche, las ruinas se recortan en "El Ejido", negras y silentes, escuchándose únicamente el grazido de los cuervos.

Alguien, con más fantasía que antecedentes históricos, cree que "El Torreón" es lo único que queda de la capilla de un castillo perteneciente a un fantástico personaje que en la edad media se llamaba "El Tronador" o "El Trovador". Y se "nos cuenta" que hace muchísimos años se "corrió" la voz de que allí estaba enterrada la invencible espada del guerrero. Tanto es así, que ciertos ingenios pretendieron derribar algunas piedras de "El Torreón" para averiguar lo que de cierto hubiera. Pero la empresa se abandonó sin resultado y el hecho sirve para que algunos guijuelenses hagan motivos de buen humor y hasta rían de la credulidad de sus convecinos.

(Foto Guzmán Gombau.)

El abastecimiento de aguas, mejoras urbanas y creación de una escuela de capacitación profesional chacinera

UNA ENTREVISTA CON EL ALCALDE, DON JOSE SANCHEZ GARCIA

Guijuelo es una de esas poblaciones en las que la vida —que no sea en otro aspecto que el característico de su industria— parece anquilosada y hasta que los problemas duermen es el sopor de la indolencia. Y, sin embargo, no es así. Porque esta impresión que recibe el forastero, desaparece si entra un poco en la entraña del pueblo, comprobando a los pocos momentos de convivencia, que en él alientan aspiraciones de progreso acompañándose a las necesidades y exigencias modernas.

Cierto que la Villa, desarrollando una extraordinaria actividad en torno a la prestigiosa y pujante industria chacinera, y sólo ella, representa un exponente de potencialidad económica, que precisamente por ser así, debe ser puesta al servicio de la población, sin escatimar colaboraciones, cuando el bien ha de ser general. El interés, pues, está en hacer que se despierten afanes, que logrados, tanto han de contribuir al mejoramiento propio, e incluso a que desaparezcan unos prejuicios, como legados de una reputación que ha de ser redanzada para siempre.

Nosotros hemos podido recoger los anhelos de esta Villa laboriosa, y al sentirlos, queremos también expresar nuestra satisfacción, tanto mayor, al comprender las aspiraciones de dar rápida solución a sus problemas.

Pocas veces el periodista ha encontrado mejor facilitada su misión, al reunirse con los elementos más caracterizados de la población. En la Casa Consistorial pudimos cambiar impresiones con el alcalde, don José Sánchez García, salmantino y hombre de espíritu abierto, que durante sus ya muchos años de residencia en Guijuelo ha sabido encausarse con todos. El señor Sánchez García, director de la sucursal del Banco de Santander, nos habla de los problemas de la Villa. Con él están el prestigioso secretario de la Corporación, don Lucas Hernández Sánchez, que ejerce su cargo desde enero de 1949, tras una experiencia de ocho años en Macotera, y el secretario de la Delegación de Sindicatos, don Teófilo Galán, perfectamente penetrado con dichos señores en una estrecha y entusiasta colaboración.

EL PROBLEMA MAS IMPORTANTE —¿Cuáles son los problemas que actualmente tiene planteados el Ayuntamiento? —preguntamos al alcalde, don José Sánchez García.

—Desde que fui designado para este cargo, el 19 de mayo del corriente año, apenas he tenido

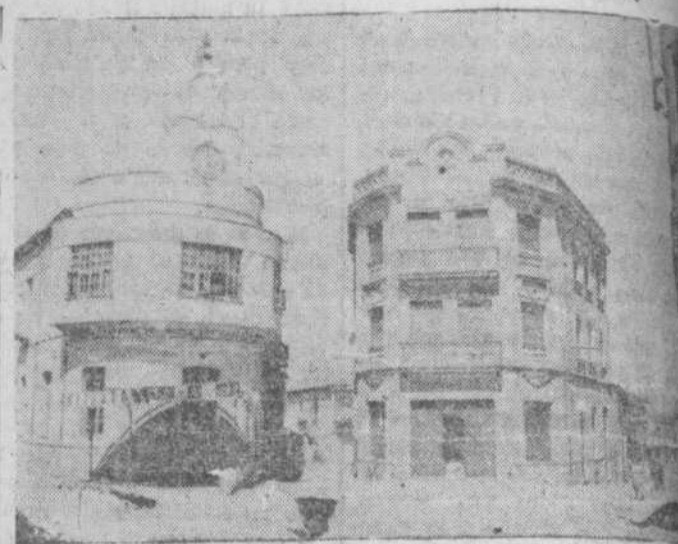

Edificio del Ayuntamiento y otro de nueva construcción, desde esta perspectiva de la calle mayor. Foto: Guzmán Gombau.

tiempo de estudiarlo. Claro está que ya los conocía, pero entonces nada estaba en mis manos para procurar una solución. Con mis compañeros, el secretario y los funcionarios de la Corporación pretendimos hacer cuanto se podía para rodear la vida local de su mayor prestigio.

En primer lugar, hemos de atender a este gran problema de la ampliación del abastecimiento de aguas, importantísimo y puéramos decir vital. Actualmente las aguas vienen rodadas de la Sierra de Tonda, a cuatro kilómetros de distancia, hasta un depósito de 130 metros cúbicos, in suficiente, tanto el agua que llega como el depósito. El Ayuntamiento viene trabajando sobre este asunto desde hace dos años en que se aprobó el proyecto de ampliación a base de traer aguas de las fuentes de la vertiente derecha de dicha sierra, a pisar de

esta solución tampoco es completa. Esto ha hecho pensar a la Corporación, y así lo tiene acordado, en acometer definitivamente el problema, estudiando la posibilidad de abastecimiento directamente del Tormes. El proyecto tiene muchas dificultades por existir un desnivel de 150 metros y alcanzar el embalse de pantano de Santa Teresa, en L. Maya, lo que obligaría a una toma de altura y otra de profundidad, más los gastos de sostenimiento, que son cuantiosos.

Pero el proyecto está en manos de la Sección Cuarta de la Confederación Hidrográfica del Duero, y confiamos en el gran interés que vienen demostrando los ingenieros don Nicolás Alberte y don Alfredo Santos, a los que la Corporación tiene tanto que agradecer y en cuyo celo y actividad confiamos.

—¿...? El Ayuntamiento abriga el proyecto de un parque, con arranque desde la Cruz de los Caídos, en el Valle de la Diócesis. Pero esto, naturalmente, está condicionado al problema de que estamos haciendo referencia. Y sí, es pensar también los beneficios que reportaría a la industria local y a todo el vecindario.

MEJORAS URBANAS —Evidentemente, pretendemos una mejor y amplia urbanización de la Villa. Ya están anunciadas las subastas de pavimentación de cuatro calles, por un importe de 235.633,90 pesetas. Estas pavimentaciones están previstas con adoquín, abarcando el proyecto también la de la Plaza Mayor y otras calles a ella adyacentes, a medida que las circunstancias lo permitan.

Igualmente se ha anunciado la subasta para la ampliación del cementerio, con un presupuesto de obra de 91.127 pesetas, más otros 30.000, importe de los terrenos.

Estas son realizaciones inmediatas, como también la reforma del matadero y mejoramiento de los servicios, que ya es uno de los mejores de España. Y en orden a construcciones figuran las de una nueva Casa de Correos y Telégrafos, para la que el Ayuntamiento tiene acordado ceder los terrenos necesarios, proyecto de ampliar y modernizar la Casa Consistorial y otros; así como dotar a la Villa de grupos de viviendas protegidas.

—¿...? Guijuelo siente también el problema de la vivienda. Desde el año 1943 existe un expediente para la construcción de cuatro y ocho viviendas protegidas. El Ayuntamiento hizo la correspondiente cesión de terrenos, como prometiendo a abonar la parte de urbanización del grupo. Pero el proyecto continúa en trámite. Estamos decididos a proseguir cuantas gestiones sean necesarias, pues, hemos de repetir, constituye una verdadera necesidad para la población.

LA ESCUELA DE CAPACITACION PROFESIONAL DE CHACINERIA La labor magnífica que el Estado está desarrollando en orden a la capacitación profesional, encuentra en Guijuelo campo fértil para su realización. Lo mismo que sucede en Béjar con su potente industria textil, aquí con la nuestra la fama nacional, aspiramos a hacerla aún más prestigiosa, sobre todo, eficaz. Una Escuela para estas finalidades, repartida, indiscutiblemente, tanto en el mejor desarrollo de la chacinera como en la capacitación profesional. El Ayuntamiento ha hecho la cesión de terrenos a la Delegación provincial de Sindicatos para construir e instalar una Escuela de Capacitación Profesional de Chacinería, así como está acordada la subvención anual para ayuda de su sostenimiento. Queremos pensar en que esos proyectos sean favorablemente acogidos, teniendo en cuenta las características locales y de su industria.

—¿...? Por ahora, esto es lo que tenemos en trámite, a parte de este otro problema de la construcción de la iglesia, que ya tendrá ocasión de recoger y al que la Corporación presta su apoyo y ayuda.

El Matadero es uno de los mejores en su género

EL VETERINARIO DON ANTONIO GARCIA LAQUIDAIN NOS EXPLICA SU FUNCIONAMIENTO

Ante las manifestaciones del alcalde y del presidente del Sindicato Chacinero de Guijuelo, respecto al Matadero de la villa, ejemplar en su género, realizamos una visita al mismo, donde el prestigioso veterinario don Antonio García Laquidain, que, con don Abdón Rodilla, rigen su funcionamiento, nos acompañó, corroborando con la descripción de sus departamentos y servicios, las antedichas afirmaciones.

El aspecto exterior de las amplias naves y patios da ya una idea de la capacidad de las instalaciones. Entramos en la nave principal, con acceso desde el exterior a unas corralizas, por las que el ganado es conducido a las pequeñas corraletas de degüello, que son cuatro. Dos de ellas comunican por unos tornos con las calderas de vapor y desde éstas pasan a las mesas de pelaje, mientras que las otras dos se comunican por unas vías colgantes, con los hornos de chamuscado, operación que se realiza en treinta segundos.

Luego, siempre por carriles, se llevan las reses a las mondonguierías, donde, separadas las vísceras para el análisis, son éstas colocadas (especialmente hígado y tripas) en estillos numerados con idénticos guarismos que los que acompañan ya desde este momento en cada percha a cada animal.

Mientras tanto, y antes de dar la salida del Matadero, las vísceras son cuidadosamente analizadas al microscopio y por proyección para realizar los análisis microscópicos y triquinoscópicos, extendiéndose el informe con el número correspondiente al que lleva la res sacrificada.

El señor Laquidain nos muestra los magníficos elementos del laboratorio y la sala de proyección, y recorriendo todo el proceso de la matanza y análisis, nos convence plenamente, pese a nuestros pocos conocimientos técnicos, de las garantías sanitarias de este establecimiento y de su extraordinaria capacidad, calculable por el dato de que en todas las operaciones se emplea el tiempo mínimo, siendo posible sacrificar en él hasta 1.000 cerdos diarios.



Aspecto de las instalaciones del Matadero, con sus hornos de chamuscado, calderas de pelaje y red de vías aéreas. Foto: Guzmán Gombau.

ANTONIO RODILLA GARCIA
ALMACÉN DE HIERROS
Y FERRETERIA EN GENERAL.
Visite Vd. esta casa, donde encontrará gran surtido
Plaza Mayor, 11 Tlf. 70

Y no satisfechos con ello, los industriales de Guijuelo están realizando obras que mejorarán aun más los accesos y elementos técnicos de este magnífico Matadero, uno de los mejores de España.

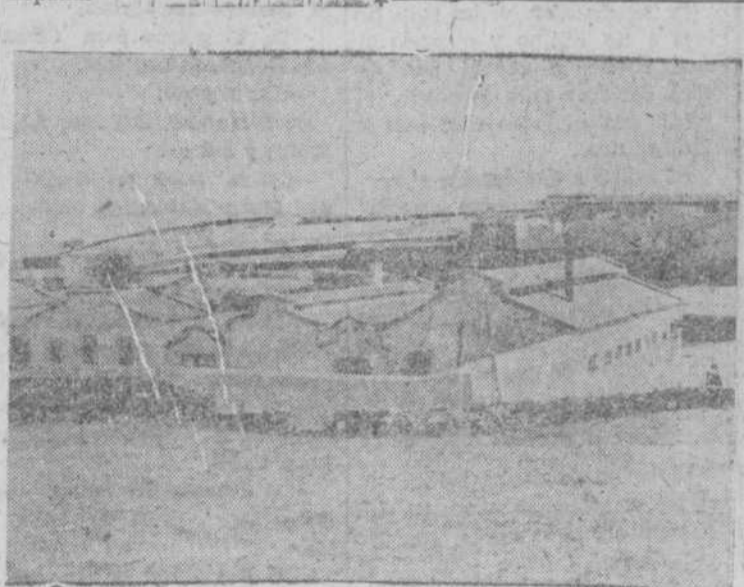

Vista exterior del Matadero chacinero de Guijuelo, que da idea de su gran capacidad. Foto: Guzmán Gombau.

—¿...? Celebraremos que tales gestiones den el resultado apetecido y que muy pronto podamos realizar el reportaje sobre tan magnífica realidad.

El Sindicato Chacinero de Guijuelo
saluda a sus clientes y favorecedores, con motivo de las ferias y fiestas de la villa.

La Escuela de Chacinería en vías de realización

Nos es grato recoger en esta página la noticia que tomamos del último boletín informativo "Formación", de la Delegación Provincial de Sindicatos, que refiere que en el pasado mes la Obra Sindical de Formación Profesional ha realizado activas gestiones, cerca de la Superintendencia para que la Escuela de Chacinería de Guijuelo, incluida ya en el plan asistencial de la provincia sea pronto una magnífica realidad.

—¿...? Celebraremos que tales gestiones den el resultado apetecido y que muy pronto podamos realizar el reportaje sobre tan magnífica realidad.



Como puede verse en esta fotografía, son numerosas y contiguas las obras que en la villa conducen a una renovación magnífica de sus edificios.

TEJIDOS INGELMO
Plaza Mayor, 2 Teléfono 59
GUIJUELO
PARA CONFECCION VISITE ESTA CASA
EXTENSO SURTIDO EN PAÑERÍA PARA CABALLERO

ASPECTOS Y PROBLEMAS DE LA VILLA

GUIJUELO NECESITA UN NUEVO TEMPLO PARROQUIAL

El proyecto está concluido y en marcha la gestión económica

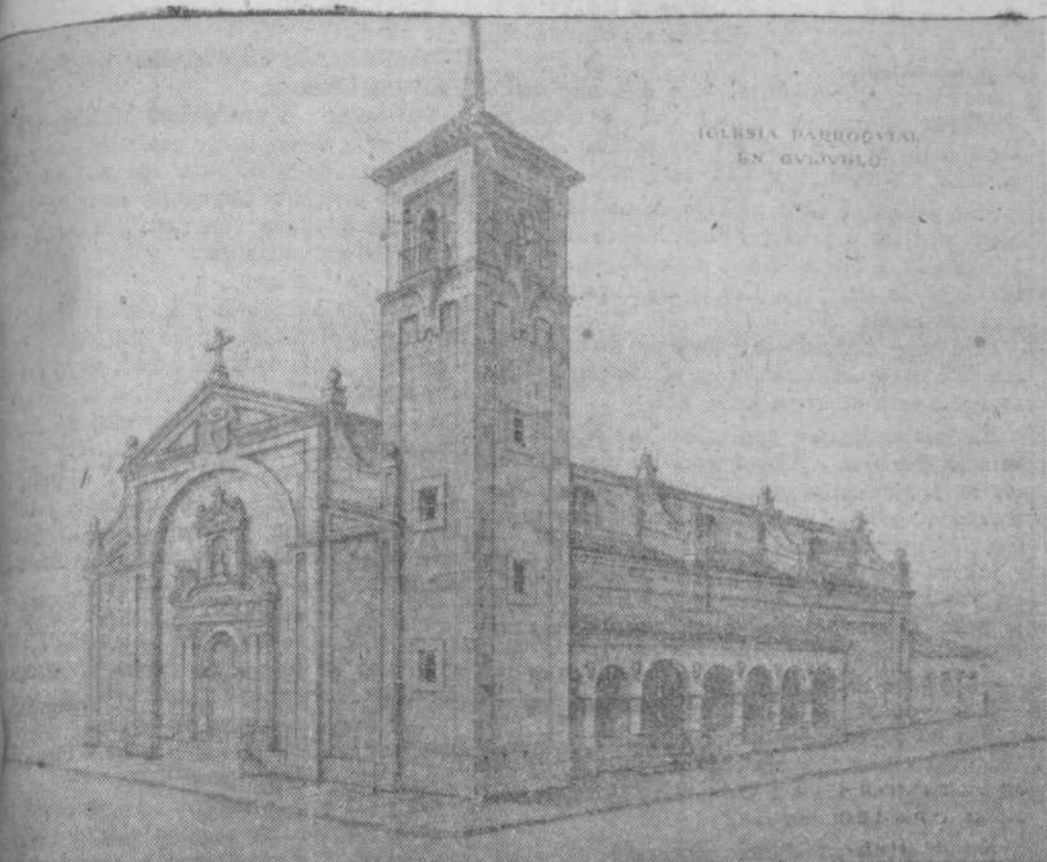

Proyecto de la nueva iglesia a construir en Guijuelo, del que es autor el arquitecto don Jenaro de No.

En la búsqueda de nuevas soluciones a las necesidades actuales de la villa de Guijuelo nos fué oportunamente expuesta la del nuevo templo parroquial.

El proyecto del nuevo templo está ya realizado y es obra del arquitecto don Jenaro de No, hecho por encargo de la Comisión que a estos efectos fué constituida y que preside el señor párroco, don Francisco Domínguez, representado por el coadyutor don Eugenio del Brío, el alcalde y las primeras autoridades de la villa.

El pasado día 30 de agosto dió comienzo, con la solemnidad de siempre, la novena en honor de la Patrona de Béjar, la Virgen del Castañar.

EL SINDICATO DE LA INDUSTRIA CHACINERA actúa eficazmente

Abarca a todas las industrias y la de sus mataderos y transporte

Las industrias chacineras de Guijuelo, de tanto renombre y fama por la calidad de sus productos, vienen en el Sindicato de la Industria Chacinera, que preside don José González, y organizado éste por el Sr. de Industrias Cármicas, un eficaz órgano para su mejor desenvolvimiento, y llega con ello la mayor perfección de sus elaboraciones, dados los elementos que para ello disponen.

Fiero además todas las numerosas fábricas chacineras disponen de mataderos amplios, con abundante ventilación y para el verano cuentan con excepcionales sistemas para la conservación de los productos, platos que son inmejorables a los perjudiciales insectos.

EL ADELANTO en Béjar

La novena a la Virgen del Castañar. El pasado día 30 de agosto dió comienzo, con la solemnidad de siempre, la novena en honor de la Patrona de Béjar, la Virgen del Castañar.

Hermógenes Muñoz Cano, 25; empresa de don Manuel Bruno, 250; empleados y obreros de la empresa de don Manuel Bruno, 38; don Lázaro Calzada Sánchez - Cerrudo, 1.000; empleados y obreros de don Lázaro Calzada, 202; don Ezequiel Revilla, 5; doña Josefina Izquierdo, 2; don Eloy Comadrán, 5; don Clelio Gómez López, 2; Teófilo Brugués, S. L., 100; empleados y obreros de "Tejidos Brugués, S. L.", 80; don Victoriano Martín, 100 pesetas.

PRO-DAMNIFICADOS. Relación de donativos recibidos en el Excelentísimo Ayuntamiento con motivo del incendio ocurrido en la calle del 29 de agosto, en la noche del 19 al 20 de julio: Suma anterior, 97.543,70 pesetas.

Escuela de Peritos Industriales.-BEJAR. Se pone en conocimiento de los señores a quienes pueda interesar, que esta Escuela de Peritos Industriales abre concurso para la provisión de las auxiliares técnicas de las categorías siguientes:

LAS FIESTAS DE LA VILLA

Con la feria, Guijuelo renueva ya sus fiestas del 15 de agosto, en estos primeros de septiembre. La villa se anima con festejos, bullicio y a raciones con que se le tiene y divertir a los feriantes y forasteros, Cohetes, bailes, y como es natural, la novillada de patio, que llevará a la tarde del día 6, desde Salamanca y muchos puntos de la provincia, un contingente que añadir al que venditores y compradores de tan renombrada feria.

Fábrica de harinas "La Asunción" ESMA, S. I. ALMACEN DE ABONOS Teléfono 36 - Apartado núm. 16 GUIJUELO

Luis García Santos Maderas y materiales para la construcción

CAJAS - ENVASES - SIERRA MECANICA TELEFONOS: DOMICILIO, 41 ALMACEN, 99 GUIJUELO (SALAMANCA)

Café y H. Mercantil RESTAURANT - TELEFONO 4 VICTORIANO ALVAREZ PEDRAZA Servicio esmerado-Cámara frigorífica-Helados GUIJUELO (Salamanca)

DROGUERIA Y PERFUMERIA Papelería y Objetos de escritorio A. M. DE VASALLO PLAZA MAYOR GUIJUELO (Salamanca)

Una maravillosa organización ferroviaria en miniatura

"Los niños tienen más necesidad de modelos que de críticas"

En el contraste elocuente entre una vida activa y dedicada al materialismo de los negocios y el espíritu, posiblemente un poco soñador, hemos encontrado esta máxima de Séneca, que leen a los niños en la entrada de una finca, forma parte de esta obra: "Hace falta la vida entera para aprender a vivir y a morir." Después todo es algo así como una ilusión convertida en realidad, manifestación de un alma viajera que en un juguete ha hecho el modelo para mantener, no sólo la atención infantil, sino de todos aquellos que quieren sorfiar un poco, meditando sobre una lección.

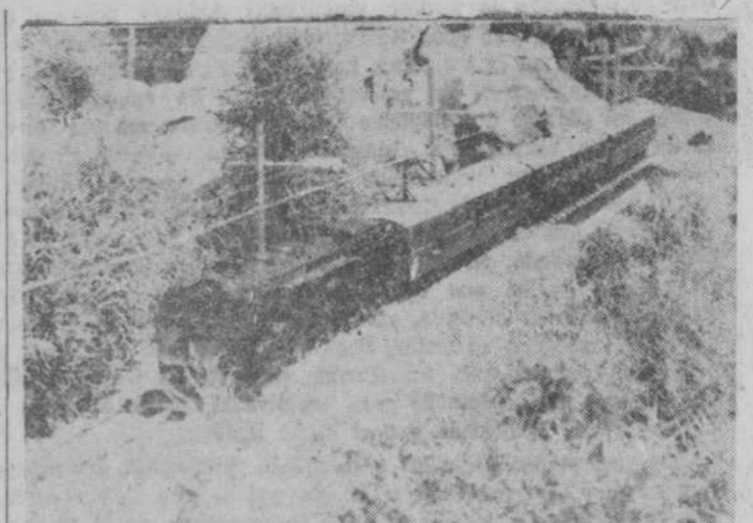

Un tren de modernísima línea, corre por un sugestivo paisaje natural en la línea "La Brisa", con aspecto de extraordinaria realidad. Foto: Guzmán Gombau

"La Brisa", suntuosa finca, mitad de recreo y mitad industrial, es en la villa de Guijuelo como un romano en el materialismo de un vivir siempre sujeto a pasiones y críticas y que hacen verdad las máximas escritas que saludan al visitante. Pero aparte de la enseñanza que ellas representan, está la ilusión viajera, manifestada en el considerable trayecto de una línea férrea, por la que el espíritu

ta pasar un poco de la estación y fatigosa. Ya está formada en la estación de partida, "Las Flores", el lujosísimo expreso azul de París. Una llamada telefónica anuncia la salida, y rápido, el convy sale de una llanura y se antena por los parajes más abruptos. Para por altas montañas, formadas en rocas, atravesando túneles y ascendiendo hasta los vaducos y puentes. En una ladera está la estación de "La Función", donde el tren se detiene unos segundos. Reanuda el viaje. Ahora es la imaginación brava de los valles y los bosques y algún vaducito elvudísimo. El convy no se detiene a la vez en el punto de destino donde está situado el apeadero "Cristo de la Seda" y tras de un recorrido por túneles y sierras entra en la estación terminal "Rosalia". Se anuncia la llegada y el lujoso expreso queda en el depósito.



Puente de señales y un aspecto de parte de la estación término de "Las Flores", del ferrocarril en miniatura. Foto: Guzmán Gombau

que con la admiración se pasa un día completo en este delicioso lugar que un hombre ha elegido, para el desarrollo de una prestigiosa industria como para reposo y esparcimiento, dando satisfacción a un espíritu selecto y culto. La realidad surge en este pequeño espacio y sólo hace falta que con la admiración se pasa un día completo en este delicioso lugar que un hombre ha elegido, para el desarrollo de una prestigiosa industria como para reposo y esparcimiento, dando satisfacción a un espíritu selecto y culto.

Una perspectiva de gran parte de la red ferroviaria en miniatura, que recorre los jardines de "La Brisa", de Guijuelo. Foto: Guzmán Gombau

FABRICA DE HARINAS Luis García Bernal GUIJUELO

Café Bar TORRES PLAZA MAYOR, 15. TELEFONO 17 GUIJUELO

