Diario de Burgos

Año XXXIX Núm. 11.537.—Burgos * Apartado 46. Oficinas: Vitoria, 16, bajo. Teléfono 165. * Jueves 21 de Febrero de 1929

Unas cuartillas del P. Ibeas

Nuestro ilustre paisano, el Padre Bruno Ibeas, que esta noche dara en el Ateneo una conferencia, ha tenido la bondad de enviarnos, a nuestro ruego, las siguientes cuartillas, que insertamos con el mayor gusto y muy agradecidos a su gentileza.

Mi saludo a Burgos

No necesitaba ser invitado tan galantemente. como por el Sr. Director de este DIARIO lo he sido, para enviar a éste un cordial saludo para la ciudad querida de Burgos. Sucede con las poblaciones lo que con la familia; cuando más a distancia se vive de ellas, más se las quiere.

No busquéis los patriotas más entusiastas en los que moran siempre en el seno del país, sino entre los que fuera de él trabajan y penan. La ausencia produce siempre nostalgia en materia de sentimientos.

Cuantas veces vengo a Burgos descubro en él una fase nueva evocadora o despertadora de sentimentalismo. No es cierto que los objetos permanezcan inmutables y que los contempladores de ellos se transformen. Hay también en los objetos mudanza, a lo menos para ver la percepción subjetiva. ¿A quién de los burgaleses que raye en el ocaso de la vida no le parecerá la joya de nuestra Catedral más ajorcada en su estructura y color que cuando en sus primeros años la veía?

Burgos se me antoja a mí más íntimo, más intensificado que ha algunos años. Sin perder nada de su *señorismo* clásico, se ha refundido más en su interior, hacia las raíces madres de su sentir y de su historia. La ha ocurrido lo que a los señores que pasan de la treintena, que, sin perder nada de sus atractivos, se hacen más rotundos, más graves.

Es de desear que en el movimiento que lleva Burgos por la rampa de la modernización, no pierda esa su *pose* distinguida de *castellana* a lo castizo. Los tiempos la han de exigir ponerse a tono con las costumbres y maneras cosmopólitas tan en boga hoy en las ciudades. Goza de posición geográfica harto excepcional para que no se sienta empujada a un desarrollo económico pujante. Tiene sobrados veneros de riqueza sin explotar para que al lado de las agujas de su Catedral no se vean en lontananza surgir no escasas chimeneas, símbolos de una industria en plena floración. Pero sería lamentable que Burgos dejase de ser dama medioevica de gallardo brial para convertirse en elegante con falda a la rodilla y melena a lo Manolo. Progresiva y rica sí; pero señora siempre, siempre digna y grave, como Burgos lo fué en todo tiempo.

Yo sueño con una Burgos moderna acopeada a la antigua. Una Burgos que como Lovaina muestre sus esplendores pristinos entre el fragor de la agitación maquinista y económica de nuestros días. Una Burgos que renueve por su pujanza mental y mercantil la hegemonía dirigente y ponderada que ejerció cuando era cabeza de Castilla y de España. Es lo que la deseo con ardor filial en este saludo que a vuela pluma la consagro.

P. BRUNO IBEAS

Lotería Nacional

Ya se ha hecho público el prospecto del sorteo de grandes premios a beneficio de la Ciudad Universitaria de España, que se ha de celebrar en Madrid el día 11 de Mayo de 1929.

Constará de 55.000 billetes, a 1.000 pesetas cada uno, divididos en décimos a 100 pesetas, distribuyéndose pesetas 38.038.000 en los siguientes premios y reintegros:

Uno de 7.500.000 pesetas; otro de 5.000.000; otro de 2.500.000; otro de 1.500.000; otro de 500.000; otro de 250.000; otro 150.000; otro 125.000; otro de 100.000; cinco de 50.000; cinco de 40.000; cinco de 30.000; quince de 20.000, y 2.235 de 5.000.

Hay además 99 aproximaciones de 5.000 pesetas cada una, para los 99 números restantes de la centena del premio mayor; 99 idem de 5.000 idem, para los 99 números restantes de la del segundo premio; 99 idem de 5.000 idem, para los 99 números restantes de la del tercer premio; 99 idem de 5.000 idem, para los 99 números restantes de la del cuarto premio; 99 idem de 5.000 idem, para los 99 números restantes de la del quinto premio; dos idem de 50.000 idem, para números anterior y posterior al del premio mayor; dos idem de 37.500 idem, para los del segundo; dos idem de 23.500 idem, para los del tercero; dos idem de 18.500 idem, para los del cuarto; dos idem de 15.000 idem, para los del quinto, y 5.499 reintegros de 1.000 pesetas para los 5.499 números cuya terminación sea igual a la del que obtenga el premio mayor.

Dicho sorteo, del cual ya se hallan los billetes a la venta en Burgos, ofrece este año la favorable circunstancia de que su estructura es idéntica, en proporción, a la del de Navidad, en cuanto al número e importe de los premios, y unido a esto el fin patriótico a que se destina su producto, es de esperar que por parte del público tenga una gran aceptación.

ESTE NUMERO HA SIDO VISADO POR — LA CENSURA —

Asamblea de Fabricantes de Harinas

Terminación de la Asamblea

MADRID.—Inesperadamente, casi por sorpresa, los elementos directivos de la Asamblea, han dado por terminados los trabajos de ésta. Y lo decimos así porque el acuerdo que se adoptó en la sesión de ayer por la mañana fué el de que la ponencia constituída por los presidentes de las Asociaciones provinciales, volviera a reunirse para formular las conclusiones que la Asamblea habría de discutir y aprobar de manera definitiva en la sesión de hoy.

Parece que el motivo de la suspensión ha sido que en el seno de la ponencia reunida, conforme al acuerdo de la Asamblea, a última hora de la tarde de ayer, se mantuvieron los criterios irreductibles manifestados en las sesiones plenarias. Estos criterios, principalmente sostenidos por los señores Carlos Rodríguez, Calderón (don Abilio, propugnaban: el primero, por la constitución del consorcio general obligatorio de todos los fabricantes de harinas, y otro contrapuesto a éste que consideraba que el consorcio obligatorio llevaría necesariamente a los industriales a constituirse en «trust». Y estima el señor Caldeerón que los «trust», por su misma índole y por las enseñanzas de la experiencia, habrían de terminar en el encarecimiento de los productos o en el abaratamieento de las materias primas.

—•••—

Como resumen de los trabajos de la Asamblea., sólo han quedado adoptados en firme los dos acuerdos siguientes:

Primero. — Constituir la Federación de Fabricantes de Harinas del interior de España, estableciendo al efecto una oficina central en Madrid.

Segundo.—Presentar a las Asociaciones locales un estudio detallado de los sistemas que pudieran aplicarse para llegar a la nivelación de la producción y el consumo.

Estos acuerdos se aprobaron en la reunión que ayer tarde celebró la ponencia, y en la que se adoptó también el de dar por terminados los trabajos de la Asamblea.

Extraordinario caso de fecundidad

VALLADOLID.—En el pueblo de Olmedo habita el matrimonio Felipe Hernández, de 32 años, hortelano, y Sofía Hernández Malpeceres, de 31, oriunda de Medina del Campo, que en once años que llevan casados han tenido 13 hijos.

Sofía sintió anteanoche en Olmedo los síntomas de próximo alumbramiento y vino al mundo un nuevo heredero del prolífico matrimonio.

La mujer se agravó; desde Olmedo se requirió el auxilio de la Brigada Sanitaria, y el personal de la Ambulancia, a las órdenes del doctor Valverde, se personó en aquella villa, siendo trasladada la paciente, con todo género de precauciones, al Hospital provincial de Valladolid, donde ocupó cama en la sala de Ginecología.

Poco después de ingresar en el establecimiento benéfico, Sofía dió a luz felizmente otro niño, luego otra niña, después otra y finalmente otra; en total dos varones y tres hembras.

Parece ser que alguno de los cinco fetos se hallaba en condiciones de viavilidad, mas todos perecieron.

Sofía que ha sido atendida con toda solicitud por el personal facultativo, se encontraba ayer en satisfactorio estado.

El doctor don Isidoro de la Villa, catedrático de Obstetricia en la Escuela de Medicina, una de las más preeminentes figuras del profesorado español, dió cuenta ayer a sus alumnos en su diaria cátedra del caso de quíntuple alumbramiento de Sofía Hernández.

De la interesante conferencia del doctor de la villa parece desprenderse que es el actual el primer caso de tal índole que se registra en España.

Es un episodio curioso en la literatura médica, que no anota más que un caso dudoso de séptuple alumbramiento y tres de séxtuple.

De gemelos, se dan cada ochenta partes uno: de tres nacimientos, cada 6.400 partos; de cuatro, cada 112.000, y de cinco, cada 40.960.000.

Se harán fotografías de los cinco fetos, los cuales serán conservados en el Museo Anatómico.

La Mujer en su Casa

Hemos recibido el número de Febrero de la preciosa revista mensual «La Mujer en su Casa», tan acreditada por los lindos modelos que publica de labores a mano y a máquina. También son acreditadísimas sus lecciones de corte y los artículos que dedica a la ropa blanca, modas; trabajos artísticos; decorado y arreglo de la casa, etc., todos ellos ilustrados con modelos del más depurado gusto. Completan la revista las páginas dedicadas a conocimientos útiles; Higiene y Belleza; Cocina; Correspondencia y a continuación de la novela de Diaz «Las Pupilas del Sr. Rector».

Cerciórese de lo útil e interesante que es «La Mujer en su Casa». Mande hoy mismo una peseta en sellos a la Editorial Bailly-Bailliere Núñez de Balboa, 21, Madrid; y recibirá el número de Febrero.

Noticias de la Exposición Iberoamericana

El pabellón de Murcia

Continúan con gran actividad las obras de este pabellón regional.

Los comités organizadores de la concurrencia de ambas provincias, trabajan de mútuo acuerdo en la preparación de las exhibiciones.

En la última reunión celebrada se acordó construír dos imágenes de las respectivas patronas de Albacete y Murcia con destino a las hornacinas de la fachada del pabellón.

Las entidades y corporaciones de las dos provincias rivalizan en la preparación de la concurrencia que promete resultar muy importante.

El gremio de productores de pimentón se dispone a instalar los productos en forma muy original, para dar la más exacta idea de la manera de obtener este popular condimento.

El jardinero mayor del Ayuntamiento de Murcia, saldrá en breve para Sevilla con el encargo de hacer una magnífica instalación de jardinería a la mane a murciana.

Una comisión de personas especializadas recorre ambas provincias para recoger elementos con destino a la instalación de arte antiguo regional.

También está reuniéndose una magnífica colección de volúmenes y documentos históricos, con destino a la Exposición del Libro.

Los comisionados adoptaron el acuerdo de hacer que permanezcan en el pabellón, por todo el tiempo del Certámen, una pareja de manchegos y otra de murcianos con las indumentarias típicas.

El barrio moro

La construcción de esta interesante reproducción de un barrio característico de las ciudades del Protectorado español, está muy adelantada y ya puede apreciarse la importancia de la obra que será una de las más pintorescas atracciones de la Exposición.

Se le ha establecido en el sector Sur, donde tantas cosas sorprendentes se preparan.

En torno a los grandes patios plantados de palmeras, y provistos de emparrados, se establecerán tiendas y talleres morunos, que serán ocupados por comerciantes y artífices de la zona española, los cuales ofrecerán al público los objetos marroquíes que allí mismo se elaborarán.

Habrá un típico cafetín moruno, decorado vistosamente al estilo árabe con servicio para todos los visitantes que sientan curiosidad por observar la vida marroquí.

El personal se alojará en un «fondak» típico en el que nada echarán de menos sus huéspedes.

La torre que domina el conjunto de las edificaciones es una bella obra arquitectónica, por la que se reproduce exactamente el alminar de una de las mezquitas más importantes de Tetuán. Va decorada con hermosos azulejos y artísticos hierros de producción tetuaní.

O Al pié de esta torre está el estanque para las abluciones y baños.

Muchos prestigiosos comerciantes marroquíes tienen solicitado sitio para establecer sus «bakalitos» o despachos característicos.

En la inauguración de este pintoresco barrio, que coincidirá con la apertura del certámen, se celebrará la ceremonia de nombrar jefe del poblado, para cumplir la costumbre patriarcal árabe de dotar de caid todo lugar habitado por musulmanes.

Esta ceremonia revestirá inusitada brillantez. El vecindario del barrio en masa, asistirá a ella con estandartes, músicas y luces, y recorrerá todo el exterior del poblado como homenaje al jefe, cuyo nombramiento debe recaer en el moro más anciano.

La designación va seguida de grandes fiestas, que darán lugar a un interesantísimo espectáculo exótico que llamará poderosamente la atención de los visitantes del Certámen.

Un rincón típico sevillano

Existe el propósito de establecer en el Parque de Atracciones de la Exposición, un rincón típico de la Sevilla del pasado siglo, inspirado un poco en la realidad y otro poco en la fantasía novelesca.

En este rincón se reproducirá la famosa Escuela de Tauromaquia, mandada establecer en el barrio de San Fernando por el rey don Fernando VII. La enseñanza estará a cargo de algunos toreros retirados, entre los cuales se encontrarán varias celebridades.

Los aficionados nacionales y extranjeros encontrarán en este centro taurino grandes facilidades para el aprendizaje y el público en general, una interesante diversión.

En el barrio, se celebrarán fiestas, evocadoras de leyendas, y habrá echadoras de cartas, gitanas canasteras, tabernas típicas, bailes de candil, buñolerías, café cantante, y reuniones de contrabandistas etc.

A los colaboradores espontáneos

SE LES ADVIERTE QUE NO SE DEVUELVEN LOS ORIGINALES NI SE SOSTIENE — CORRESPONDENCIA —

Nota oficiosa

Durante el día se ha completado de recibir la información del traspaso de los mandos en todas las guarniciones y algunas instancias de reingreso, perfectamente ajustadas al modelo. Principalmente de jefes de Cuerpos que mediante los debidos informes se han despachado satisfactoriamente, permitiéndonos esto ir ya a base de la reposición de los primeros mandos hacia la reorganización completa de las unidades, aunque esto ya requiera más detenido examen.

El espíritu público se ha serenado en unas horas y falta a la inventiva de los agitadores tema con que turbarlo, ya que la confianza del Rey en su Gobierno, fiel interpretación de la que también merece al pueblo, no ofrecerá duda a nadie, ni tampoco el prevalecimiento entre la oficialidad de Artillería del buen sentido y sano espíritu militar, renacido prontamente al conjuro de la voz del Gobierno, que ha despertado dormidas o anestesiadas virtudes fundamentales, tales como la disciplina militar, que obliga la ciega obediencia sin discusión ni titubeos, aun en aquello que no comprendemos o juzgamos erróneo.

La milicia es una profesión que no permite libre albedrío y, a este sacrificio, acaso el más grande que puede hacer el hombre, corresponde la Patria con los honores, ventajas y aprecios que otorga a los militares, en lo que nunca debe mostrarse parco un sentido el país, si sus instituciones marciales responden al religioso espíritu que debe inspirarlas y ofrendan sus vidas con patriotismo y valor tal como se ha podido comprobar en Marruecos, donde han encontrado tumba gloriosa millares de jefes, oficiales, clases y soldados, los más, no como víctimas propiciatorias sin experiencia o de rupturas tácticas, como a los que no han estudiado la campaña en todas sus fases y períodos se ha pretendido hacer creer, sino conscientes del peligro en valerosas y hábiles ofensivas, tenaces defensas o arriesgadísimos servicios.

Cuanto más se extremen y aun exageren ahora los artilleros, a quienes pueda alcanzar la gracia de reingreso en su arma, sus virtudes militares, más honor harán a su noble palabra y más enaltecerán, ante el honrado juicio público, pues sabido es que habrá que descontar el de los de moral invertida que montejarán a los buenos con igual calor que suelen poner en aliento de cuanto significa perturbación. La conciencia debe dictar a cada uno, cual es el deber y el honor obligar a cumplirlo.

(Publicación obligatoria según Real Decreto de 3 del actual.)

BIBLIOGRAFIA

R. Martínez de la Riva, BLASCO IBAÑEZ SU VIDA, SU OBRA. SU MUERTE. SUS MEJORES PAGINAS. —Mundo Latino, Madrid. 5 pesetas.

Este libro, es un tributo de admiración y afecto, que un amigo cordial dedica al incomparable novelista mediterráneo en el primer aniversario de su muerte.

La gigantesca personalidad del inolvidable novelista popular del hipertrófico luchador, que en literatura política y fervorhispanista alcanzó las más altas cimas, resucita poderosa en estas páginas sobre las cuales, parece a veces soplar el viento cálido y densamente perfumado de la huerta y de la costa valencianas, el paisaje más alegre del mundo, que él retrató con inimitable maestría y poderosa cordial humana.

En el momento en que el espíritu de Blasco Ibáñez encerrado en su obra gigantesca y trascendiendo de ella gana las más altas batallas del arte es extraordinariamente oportuno este libro de Martínez de la Riva, pleno de fervor e impecable de realización.

Blasco Ibáñez político, comerciante, colonizador, literato y autor cinematográfico,.. todas las personalidades del novelista de hierro reciamente evocadas desfilan a lo largo de estas páginas mezcladas con cartas inéditas de gran valor y apasionando con el fuego inmitable de la verdad.

INSTRUCCION PUBLICA

Oposiciones libres

Continúan los ejercicios de oposición.

En la Normal de Maestros comenzaron a las nueve y tres cuartos.

El ejercicio de hoy correspondía a la Sección de ciencias.

Les tocó en suerte el siguiente tema:

Prismos ópticos.—Descomposición y recomposición de la luz blanca.—El espectro solar.—Su compoción.—Aparatos ópticos.—El aire atmosférico.—Su composición y propiedades.—Aves y peces.

En la Normal de Maestras sacaron también a la suerte, el tema siguiente:

Fuerzas.—Máquinas: su aplicación.—Carbono: Variedades.—Aplicaciones de los carbones.—Piedras preciosas.—El Carbono en la Química orgánica. Aves: sus caracteres. Avicultura.

Ayuntamiento

SESION DE LA PERMANENTE

Comienza a las 5,35, bajo la presidencia del alcalde señor García Vedoya.

Asisten los señores Holguera, Merino, Martín Ortega, Martín Lostau, Herrera y Puente Careaga.

Orden del día

Acta de la celebrada el 13 de los corrientes.

Aprobada.

Proposiciones de la Alcaldía.—Sobre que se acuerde solicitar del excelentísimo señor ministro de Fomento la cesión de los terrenos resultantes de las márgenes del encauzamiento del río Arlanzón.

Se acuerda así.

—Sobre que se satisfagan a la Hacienda las cantidades correspondientes al impuesto de utilidades de los ejercicios de 1925-26 y siguientes, en lo que respecta a los empleados municipales.

Así se acuerda.

DICTAMENES

Abastos.—En la instancia de D. Juan Santamaría Gómez, solicitando autorización para abrir un establecimiento destinado a la venta de comestibles en la casa numero 5 de la calle del Molinillo.

Concedido.

Arbitrios.—En la instancia de don Robustiano Sáez, en súplica de que se determine la norma a seguir para la comprobación de su contabilidad, a los efectos de lo que dispone el artículo 111 del Reglamento, aprobado por el Real decreto de 29 de Junio de 1911.

Se eleva a acuerdo.

Cementerios.—En las instancias de doña Rosa Simón, doña Francisca Vegas, don Aniano Bermejo, don Esteban Martínez Ibáñez y don Mauricio Ortiz, solicitando la propiedad de una sepultura. respectivamente, en el de San Jose.

Concedidas.

Gobierno.—En la instancia de doña Sofía Quintanilla Martínez, en súplica de que se la incluya en el padrón de habitantes de este término municipal en unión de sus hijos.

Concedido.

Hacienda.—En el expediente sobre adquisición de la casa número 39, de la calle de San Cosme.

Se acuerda la compra en 17.345,20 pesetas.

—Presentando las cuentas de presupuestos y caudales del ejercicio de 1928 y dictamen del vocal encargado de los asuntos de dicha Sección sobre las mismas.

Aprobados.

Obras.—En la instancia de doña María Luisa Manzanedo, solicitando permiso para elevar un piso a su casa número 1, de la plaza de Alonso Martínez.

Se eleva a acuerdo.

—De don Gregorio Temiño, para colocar una portada de madera y revocar la fachada de su casa número 21, de la calle de Lain-Calvo.

Concedido

—De doña María Cleofé Ortega, para reformar su casa número 22 de la calle de Santa Agueda.

Concedido.

—De doña María del Carmen Ramírez, para reconstruir un trozo de tapia de cerramiento de su finca «Villa Ramírez», sita en los Pisones, y ejecutar obras interiores en un cobertizo.

Concedido.

—De D. Antonio Ortega, para colocar unas vitrinas adosadas a la fachada de la casa número 4 de la calle de la Merced, donde tiene instalada una droguería.

Concedido.

—De D. Marcelino Espiga, para construir un cobertizo en la finca de su propiedad sita en la calle de Madrid.

Pasa a la Comisión de Reforma y Ensanche.

—Del Sr. Presidente de la Cooperativa de Casas Baratas, «El Rosellón» para construir un grupo de seis viviendas unifamiliares en la calle de San Pedro de Cardeña.

Pasa a la Comisión de Reforma y Ensanche.

—De varios propietarios de Huelgas y «La Castellana», en súplica de que se proceda a la apertura de una calle que desde la Castellana desemboque en la calle Larga del Barrio de Huelgas.

Pasa a estudio de la Comisión de Reforma.

—Proponiendo la ejecución de las obras de modificación de la alcantarilla de las calles del Eduardo Martínez del Campo y Aparicio.

Así se acuerda.

Paseos, Caminos y Campos.—En la instancia de don Fulgencio García Abad, solicitando autorización para extraer arena de una finca de su propiedad sita en el término del Parralejo.

Concedido.

Salubridad y Policía Urbana.—En la instancia del señor alcalde y vecinos del barrio de Villalonquejar, solicitando se dote de alumbrado público dicho barrio.

Desestimada.

Comisión Especial de Casas Baratas. —Del señor presidente de la Cooperativa de Casas Baratas el Crucero de San Julián, sobre entrega de la prima a la construcción ofrecida por el excelentísimo Ayuntamiento.

Concedida. Se le conceden 8.000 pesetas.

Comisión Especial de Reforma y Ensanche.—En las instancias de don Germán Santamaría, solicitando autorización para construir un edificio de planta baja, en la finca de su propiedad, sito en Palomares o Camino del Crucero.

Concedido.

—De don Martín Herrera, para construir un edificio en el terreno de su propiedad sito en el término de Rivalamora en el camino de Cortes.

Concedido.

—De don Florencio Adrián Martínez, para construir un edificio de planta baja destinado a vivienda en una finca rústica de su propiedad sita en término de Soto de la Quinta. y.

Desestimada.

—De don Juan Riu, solicitando la venta del solar disponible en el antiguo picadero del Cuartel de Lanceros de España.

Se anunciará subasta del solar.

—De don Francisco Peña, en nombre de don Ruperto Besga, en súplica de que se le señale la alineación y emplazamiento a que ha de sujetarse para construir una casa—hotel en un terreno del Paseo de la Isla, contiguo al chalet del marqués de Serramagna.

Se acuerda autorizar a dicho señor la construcción del edificio.

CUENTAS

Se aprueban de diversas comisiones.

Fuera de convocatoria

Se da lectura de los siguientes documentos:

Un escrito de la Junta vecinal de Castañares, sobre que se legalice la situación económica de dicho Castañares.

Pasa a la Comisión de Hacienda

—Comunicación del celador de Policía Urbana, participando el fallecimiento del barrendero Castor López Martínez.

Consta en acta el sentimiento de la Corporación por dicho fallecimiento.

Notas finales

El señor Puente Careaga, hace uso de la palabra, rogando se active todo lo posible la pavimentación del segundo trozo de la calle del Progreso, contestando el alcalde que se está preparando el presupuesto de tal obra, con objeto de elevarlo al extraordinario.

Y se levanta la sesión a las 6,15.

—Aquí tienes a Perico. Has dicho que al primer amigo que encontrásemos le pedirías cinco duros.

—Sí, pero a ese, déjalo, que está cenando.

M.E.C.D. 2017

Burgos hace 30 años

Del DIARIO DE BURGOS correspondiente al martes 21 de Febrero de 1899

Ayer subió al Cielo, a los tres años de edad, el niño Sixto Antón y Arnáiz, hijo del conocido médico don Sixto Antón.

—Anoche, en el expreso, pasó por esta capital con dirección a Madrid y procedente de París, el exsubsecretario de Gobernación don Eduardo Dato Iradier, acompañado de su distinguida familia.

—Con motivo de la festividad de su Patrono, los mozos del barrio de San Pedro de la Fuente han dispuesto la celebración de bailes públicos los días 22, 23 y 24 del actual, en las eras y al final del paseo de la Isla durante el día, y en las calles del Emperador, número 35, y Villalón, 1, por la noche.

Además, y en uno de los expresados días, se quemará una bonita colección de fuegos artificiales, en el último de los cuales aparecerá la imágen de San Pedro Apóstol.

Amenizarán estas fiestas dos secciones de las músicas militares de La Lealtad y San Marcial.

—Ha fallecido en esta capital don Jacinto Trascasa López, empleado en la casa de los Sres Dorao.

Quejas del vecindario

Un sitio peligroso sin luces

No es en efecto el paso único del puente que existe en el barrio del Hospital del Rey, que por tener una sóla luz y que no luce, hace 15 días, deja a oscuras completamente un sitio de paso obligado para los automóviles y carros, teniendo que lamentar encontronazos como el de hace unas noches de un carro de labranza y un camión.

¿No podrían ampliar el número de luces en ese sitio o ponerlas en lugares que no puedan llegar los vehículos cargados y las rompan?

Trasladamos este ruego a las autoridades para que tomen las medidas pertinentes al caso.

Varios vecinos del Hospital del Rey

LA LOTERIA

El tercer premio en Burgos

A media mañana recibimos un telefonema urgente de nuestro activo corresponsal en Madrid señor Mencheta, comunicándonos que en el sorteo celebrado hoy en Madrid, había resultado premiado con 50.000 pesetas el número 10.372, habiendo correspondido a Burgos, Madrid y Zaragoza.

El número agraciado con el premio, ha sido vendido en la afortunada Administración principal de Loterías, a cargo de la señora Viuda de Azuela.

También en esta Administración se han despachado los números anterior y posterior al premiado y algunos de la decena y centena.

De estos últimos, también se han vendido en otras administraciones.

Llevan un décimo fijo cada uno el dueño de la librería del Centro Católico, y don Victoriano Revilla.

El primero, nos dijo que hace más de diez años que viene sacando dicho décimo, pero que le envía a don Lucinio Alonso, residente en América.

Los ocho décimos restantes, han sido vendidos en la Administración sueltos.

NOTAS DE LA ALCALDIA

Multas

Por la Alcaldía han sido multados:

Con 5 pesetas cada uno, un encargado, por ejecutar obras sin licencia del Excmo. Ayuntamiento; el conductor de un automóvil, por circular con exceso de velocidad por la calle de la Merced; el conductor de otro, por circular por la izquierda de la Plaza Mayor, y el conductor de otro, por tenerle abandonado en la misma plaza.

SALON PARISIANA

Presenta mañana, a las siete, a Hoot Gibson en la sensacional película

Un vaquero en sociedad

Otros estrenos cómicos.
Exito del Trío Renacimiento.
Pronto acontecimiento

Por fin se casa Zamora

Interpretación del famoso Guardameta Ricardo Zamora.

ECOS DE SOCIEDAD

El señor gobernador civil, don Tomás Calvar Sancho, nos participa que ha tomado posesión de su cargo, en el cual se nos ofrece tan oficial como particularmeeente.

A tal atención correspondemos nosotros con el mayor gusto.

◆ ◆ ◆

Ha sido nombrado oficial tercero, jefe de negociado de tercera clase del cuerpo técnico de letrados del ministerio de Justicia y Culto, nuestro querido amigo don Antonio Martínez del Campo y Keller.

Sea enhorabuena.

◆ ◆ ◆

De León, á donde fué con motivo del fallecimiento de su señora madre, ha regresado nuestro distinguido amigo don Ricardo Pastrana, secretario del gobierno civil de esta provincia.

NADIE

debe dejar de leer la preciosa e interesante novela

El Diablo en Palacio

del insigne escritor burgalés

D. Ramón Ortega y Frías

que estamos publicando en nuestro folletín.

Los lectores de Burgos

que quieran tener la seguridad de recibir todos los días el periódico en su domicilio, deben suscribirse inmediatamente en esta Administración.

Los que lo hagan en cualquiera de los días que restan de este mes, recibirán el periódico gratuitamente desde el primer día de publicación de la novela hasta el 28 inclusive.

Del mismo beneficio gozarán los que no residan en la capital y se suscriban antes de terminar el mes.

DESTINOS PUBLICOS

En el concurso extraordinario del mes de Febrero, se anuncian treinta plazas de aprendiz de bombero del Ayuntamiento de Madrid, con el jornal diario de 7,50 pesetas.

Podrán llegar a Capataz de primera por ascensos reglamentarios, con el sueldo de 4.500 pesetas anuales.

Entre los requisitos que es preciso reunir, es necesario poseer un oficio relacionado con el ramo de construcción, lo que acreditarán por medio de certificado legal.

Crónica judicial

Sentencia

El Crédito de la Unión Minera

En el juicio declarativo de mayor cuantía, seguido en el juzgado de primera instancia del distrito del Ensanche de Bilbao, por la Sociedad Anónima Crédito de la Unión Minera, domiciliada en dicha villa, con la Sociedad Cooperativa Cívico Militar, del mismo domicilio legal que la anterior, sobre reclamación de cantidad, se ha dictado sentencia, por esta Audiencia, confirmando en parte y en parte revocando la recurrida, condenando a la Sociedad Cooperativa Cívico Militar de dicha plaza, a que tan pronto sea firme esta resolución pague al Crédito de la Unión Minera, parte accionante de esta litis, la cantidad de 32.865 pesetas con 83 céntimos, importe del principal de diez letras de cambio libradas en nombre y representación de aquélla, por su director gerente don Manuel Muñoz Varona, y por valor recibido a la orden de aquella entidad bancaria, mas el interés legal de dicha suma desde el 27 de Enero de 1926, fecha de la demanda origen del pleito, sin hacer en ninguna de las dos instancias especial declaración sobre las costas causadas.

Señalamientos para mañana

Audiencia Territorial.

Juicio ejecutivo sobre reclamación de cantidad, procedente del juzgado de Logroño, seguido entre la Federación de Sindicatos Católicos de la Rioja, y el ponente, señor Salgado; defensor, Licen- Ayuntamiento de Murillo de Río Losa- ciado García Lozano; procurador, Pisón; secretaría del Lic. Soto.

DIABETICOS

El Pan de gluten marca «La Teresita», fabricado por Ramón Quer, de Villafranca del Panadés, cura vuestras enfermedades, haciendo bajar la glucosa a los dos días de tomarlo.

Consultadlo con vuestro médico y os lo recomendará.

Sabor agradable y resultado eficaz.

Venta exclusiva: San Lorenzo, 34.—BURGOS.

Se hacen encargos de toda clase de pastas gluten.

Centro Burgalés de Guipúzcoa

El Carnaval

Las fiestas de carnaval, suspendidas por el fallecimiento de S. M. la Reina doña María Cristina (q. e. p. d.), tuvieron lugar los días 16 y 17, y resultaron en extremo brillantísimas.

El amplio salón profusamente adornado con guirnaldas y flores y millares de serpentinas, ofrecía un deslumbrador aspecto.

El elevado número de invitaciones circuladas obligó a la activa junta directiva a tomar medidas para que dentro del salón reinaran el orden y organización que siempre han distinguido a la sociedad.

Mucho antes de comenzar la fiesta, el salón se hallaba concurridísimo de respetables señoras y de bellas y elegantes señoritas, que como mariposas revoloteaban por el salón, esperando impacientes la hora del baile para danzar alegremente; valiosos y bonitos disfraces cubrían la gentileza de simpáticas señoritas cuyo rostro se hallaba oculto tras del antifaz intrigador saturando el salón de embriagador perfume.

El domingo de Piñata se celebró un gran baile infantil, en el que la distinguida y bella señorita Teresa Moreno, de conocida familia burgalesa, tuvo la gentileza de regalar una preciosa y valiosa muñeca para ser sorteada entre los hijos de los socios, siendo muy felicitada por la Junta directiva por tan simpático y nunca olvidado acto. Como en años anteriores la Junta directiva regaló varias cartillas de la Caja de Ahorros, para los niños de los socios, obsequiando a las señoras con pastas y refrescos, guardando recuerdos gratos de tan simpática fiesta.

Los jóvenes de la sociedad, haciendo gala de su galantería, pusieron el mayor empeño en atender a las señoritas y ayudados por la junta, obsequiáronlas con artísticos regalos, propios de la fiesta.

Reciban la junta directiva y la comisión organizadora nuestra sincera felicitación y particularmente su digno presidente don León Pérez, que tanto se desvela por el orden y prosperidad del Centro que tan dignamente representa a Burgos en Guipúzcoa.

MINGUITO

LA MUNDIAL SEGUROS
Delegado: Luis Urbina
SANTANDER, 1.

Ecos de la provincia

El DIARIO en Salas de los Infantes

La Feria del Angel

El Ayuntamiento de esta ciudad, visto el buen resultado y numerosas transacciones que vienen realizándose en las ferias que celebra, que en pocos años se han señalado como de las más concurridas, y teniendo en cuenta las indicaciones hechas por los feriantes, ha acordado continuar con la feria de ganados de todas clases, llamada del Angel de la Guarda que tendrá lugar los días, 1, 2, 3 y 4 de Marzo próximo en las extensas eras de San Isidro, que reunen excepcional comodidad para la exposición de toda clase de ganados.

Los feriantes encontrarán cómodo alojamiento así como para sus ganados, los cuales no satisfarán arbitrios de ninguna clase.

Las reclamaciones que tuvieren necesidad de hacer los feriantes serán atendidas inmediatamente por la autoridad local.

Abriga el Ayuntamiento la seguridad de que han de concurrir todos los pueblos del partido, con toda clase de ganados, y ha dispuesto al efecto algunos festejos que se anunciarán oportunamente.

Las ferias serán amenizadas por la banda municipal de música de esta ciudad, a cargo de su reputado director don Cirilo Camarero.

Salas de los Infantes 19 Febrero de 1929.

EL CORRESPONSAL

Vacante

Para su provisión en propiedad se anuncia vacante la plaza de director de la banda municipal de esta villa, con la dotación de mil pesetas, pagadas por mensualidades vencidas. Además tendrá derecho a percibir por servicios que preste la banda, en salidas a otros pueblos, dianas, etc.

Solicitudes al señor alcalde en el término de quince días con obligación de cumplir las condiciones acordadas.

Covarrubias 16 de Febrero de 1929.—El alcalde, Rufino Hortigüela.

El DIARIO en la Sierra

Quintanar

Un banquete en honor del inteligente profesor de música D. Mauro González de Pedro

El banquete que el joven poeta don Conrado Blanco ofreció a don Mauro González, fué celebrado con gran entusiasmo el domingo, honrándole con su presencia lo más selecto de nuestra sociedad.

Se levantó a ofrecerle el señor Blanco, y lo hizo en un hermoso discurso:

Mauro González—dijo—es un hombre erudito en su carrera, con un profundo y acertado conocimiento de lo que es arte y de lo que no lo es; desinteresado como el gran príncipe de los ingenios, parece ser que en su espíritu inquieto, se mueven, representando la idea del bien, esos hilillos llenos de ingenua luz que han sido tejidos en su corazón de niño.

Todo en Mauro, lleva juntamente con su sacrificio, la idea de producir el más completo y ajeno bienestar. Y con todas estas razones justificadas con algunos ya recogidos éxitos, y otros que espléndorosamente brillan en lo futuro, no podía pasar ni un solo momento más, sin lanzar la idea de premiar con el más humilde de los premios tu estimable labor.

En este momento, y con el corazón impregnado del más profundo y sincero entusiasmo, te ofrezco en premio a tu fructífero trabajo, este banquete que ha sido acogido como la justicia merecía.

Sigue Mauro; sigue con el mismo entusiasmo que has seguido hasta aquí tu carrera emprendida.

Que si algún día llegasen a triunfar mis producciones teatrales, como tu has de triunfar en tu divino arte; a los lentos compases de esa música sonora de tu banda, que esparcirá sus deliciosas y sentidas armonías, por los serranos y encantadores paisajes de esta serrana y bendita tierra que nos vió nacer, uniremos nuestras almas saturadas de emociones artísticas, recordaremos los puros sueños de la niñez y las risueñas esperanzas de la juventud; vendrán también a nuestras frentes el recuerdo de esos inolvidables días en que luchamos con ilusión, para vencer todas cuantas dificultades nos asaltaron, queriendo interrumpir nuestro lema de arte.

Una cariñosa ovación interrumpe al señor Blanco, que sigue cautivándonos con esa original oratoria, que a veces parece deslizarse por un hilo sutil y a veces toma ese recio vigor castellano tan bien cantado por nuestro poeta. Nuevos aplausos le interrumpen y acaba su discurso leyendo una sentida poesía que dedica a Manero.

El banquete, compuesto de entremeses variados; de una magnífica sopa; de un estupendo bacalao a la serrana; de unos sabrosísimos pollos en salsa, y de un riquísimo asado con ensalada, seguido del postre, compuesto por fruta, queso gruyere y unas natilla para las que no encontramos suficientes alabanzas; café, habanos y licores, fué servido por la distinguida señora doña Obdulia Plaza, esposa de nuestro amigo (Picholo) y madre de nuestro culto poeta. Nuestra felicitación a doña Obdulia que, con tan suculenta comida, supo colocar en nosotros el optimismo, que se deshacía en frases ingeniosas y en los más graciosísimos chistes que puede crear el buen humor.

Terminó el simpático acto con unas sentidas palabras del homenajeado, que dió las gracias al señor Blanco y a los numerosos comensales que le habían demostrado una vez más su cariñosa amistad.

También don Esteban de Pedro supo tocarnos el timbre del sentimiento con unas elocuentes palabras dedicadas al ciego.

DIEGO-VILLA

16-2-1929

VIDA RURAL

Pedrosa del Príncipe

Balance que especifica el movimiento de fondos habido en la Mutualidad escolar «Hormiguero Infantil» durante el año 1928 y situación general de las cuentas en 31 de Diciembre último:

Entradas y su concepto

	Pesetas
Ingresado por cuotas de los mutualistas en los meses de Enero a Abril, ambos inclusive.	352,15
Idem por el mismo concepto de Mayo a Agosto.	405,35
Idem id. en los cuatro últimos meses del año.	418,70
Suma lo ingresado por cuotas.	1.176,20

Salidas y su concepto

	Pesetas
Pago de socorros por enfermedad de cinco mutualistas.	59
Idem socorro funerario de un mutualista fallecido.	20
Gastos hechos en libretas y sello para la Mutualidad	14,50
Enviado a la Caja de Previsión de Castilla la Vieja para dotes infantiles:	
Día 9 de Enero.	328
Día 12 de Abril.	129,50
Día 8 de Octubre.	212,80
Día 28 de Diciembre.	418,05
Día 11 de Febrero de 1929.	205
Suma total de las salidas.	1,386,95

Ahora bien. La diferencia entre las entradas, quue son «mil ciento setenta y seis pesetas veinte céntimos» y las salidas, que importan «mil trescientas ochenta y seis pesetas noventa y cinco céntimos», arroja la suma de «doscientas diez pesetas setenta y cinco céntimos» en más las salidas, que rebajadas de las «ochocientas cinco pesetas» que era el líquido en Caja de años anteriores, queda un fondo de *quinientas noventa y cuatro pesetas veinticinco céntimos*, el cual está depositado en la Caja de Ahorros del Sindicato de Castrogeriz en una libreta a nombre de esta Mutualidad.

El movimiento de mutualistas durante el año último fué el siguiente: Hay en primero de Enero 64 mutualistas, ingresaron 35 nuevos y hubo 10 bajas, 8 por falta de pago, una por fallecimiento y otra por cumplir los 25 años, que es la edad que rija el Reglamento para cobrar la dote, quedando por tanto en fin de año 89.

Por otra parte, en el importe total de las salidas se hallan incluídas ciento setenta y nueve pesetas con que bonifica la Mutualidad a esos 89 constantes socios con arreglo al tiempo con que figuran en la misma y cuya distribución fué la siguiente: A los 38 primeros ingresados les bonifica con tres pesetas a cada uno; a los 14 siguientes, con dos y a los restantes ingresados en los dos últimos años con una peseta a cada uno con el fin de estimularles en la constancia del ahorro, habiendo perdido esta bonifica todos los que se dieron de baja.

	Pesetas
Resumen total	
Suman las entradas desde que se fundó la Mutualidad.	3.839,45
Idem las salidas, en el mismo período de tiempo.	3.245,20
Diferencia.	594,25

De lo expuesto podemos decir, que la Mutualidad escolar de nuestro pueblo lleva una vida próspera, si juzgamos por la diferencia entre las altas y las bajas habidas en el último año y por el aumento en los ingresos de 475 pesetas en 1926, 650 en 1927 a cerca de 1.200 en 1928, y la causa ha sido que se les ha hecho acrecentar las cuotas semanales, con el fin de no perder la máxima bonificación que el Estado hace a cada mutualista, que es de tres pesetas anuales hasta la edad de 18 años, y de esta edad en adelante les bonifica con doce pesetas, pero es preciso que cada mutualista imponga por lo menos esas cantidades después de rebajar lo que se destina al socorro, cosa que se consigue con cuotas de 15 y 30 céntimos semanales.

Por último, la Junta Directiva, que vela por los intereses de los pequeños socios, tiene en proyecto:

1.º Adquirir por suscripción en varios años, una Biblioteca con las mejores obras literarias y de utilidad en la práctica de la vida.

2.º Crear premios para los mutualistas que más se distingan en el ahorro; y

3.º Adquisición de un aparato de proyecciones para la enseñanza intuitiva.

Aconsejo al vecindario a que inscriba sus hijos en la Mutualidad por los beneficios materiales, morales y sociales que todos adquieren.

QUIROS DIEZ DEL AMO
Maestro Nacional

PROFESIONALES

Román Carazo
Médico de la Maternidad e Inclusa Provincial
Enfermedades de los niños
Consulta: de doce a dos y de seis a siete.
Laín-Calvo, 10, 1.º

Aurelio Pérez Martín
CIRUGIA GENERAL
Consulta: de doce a dos y de cuatro a seis
Santocildes, 10, principal derecha.

F. Sáez Royuela
ESPECIALISTA EN ENFERMEDADES DEL APARATO DIGESTIVO
Rayos X y análisis clínicos
Exayudante del Dr. Hernando, de Madrid
Consulta: de once a una.
Espolón, número 28, principal

Gabinete Médico-Quirúrgico
E. Martín Renedo
ESPECIALIDAD: APARATO DIGESTIVO Y SU CIRUGIA
ANALISIS—RAYOS X
Se hacen toda clase de operaciones, principalmente de vientre.
Fajas módicas para operación radical de la hernia.
Horas de consulta: de once a dos.
Almirante Bonifaz, 11, dup.º, 1.º, izqda

Médico dentista
J. DEL VAL
Duque de la Victoria, 19, principal izquierda

Gabriel Sala
DENTISTA
Almirante Bonifaz, 4.

Clínica Dental Arnaiz
JESUS ARNAIZ PRIETO, odontólogo
Consulta de diez a una y de cuatro a seis
Huerto del Rey, 22, 1.º

Guillermo Navarro
DENTISTA
Sucesor del doctor Mardones
RAYOS X
Plaza de Prim, núm. 23.—Burgos
Cirugía de la boca y dientes / Tratamientos sin dolor / Dentaduras artificiales de todas clases / Puentes fijos y móviles / Especialidad en trabajos de oro / Ultimos adelantos
Composturas en seis horas.
Consulta particular y con hora fija de nueve a doce.
General para obreros, con honorarios reducidos: de seis a ocho de la tarde.

Daniel Gutiérrez Sáez
Practicante de la Beneficencia Municipal de Burgos
Cirugía menor, inyecciones, etc., etc.
Huerto del Rey, número 1, 1.º

Doctor López Gómez
Especialista en garganta, nariz y oídos
Paseo del Espolón, 42
Horas de consulta: de doce a dos

A. Hergueta
MEDICO-OCULISTA
Del Instituto Oftálmico de Madrid
Operaciones, curaciones y graduación de vista.
Consulta diaria de diez a dos.
Gratis a los pobres.
Laín-Calvo, 63, 1.º, derecha

Oculista
FERNANDEZ BRAVO
Consulta de once a dos.
Espolón, número 58, entresuelo
(antigua Casa de Correos)

Clodoaldo Padilla
ESPECIALISTA
Partos y enfermedades de la mujer
Consulta: de doce a dos y de cuatro a seis
General Santocildes, 10, 1.º

GABINETE ELECTRO MEDICO
Aplicación de corrientes eléctricas en sus diversas modalidades,
Lámpara de Cuarzo / Diatermia
RAYOS X
F. Salinas
MEDICO RADIOLOGO
Consulta: diez a doce y de tres a cinco
Aparicio Ruíz, número 8, primero
(detrás de la Audiencia)

CLINICA URRACA, dirigida por el Oculista Pérez-Lucas
DEL HOSPITAL DE BARRANTES
Consulta de once a dos y de cuatro a seis.
Gratis a los pobres.
SAN JUAN, 48 y 50, 2.º

Teniendo que usar lentes
su interés exige adquirir los que estén perfectamente adaptados a sus necesidades
Lo conseguirá usted dirigiéndose a
J. Mata Villanueva
Doctor en óptica de T. P. O. C.
Agente vendedor de las principales fábricas de óptica del mundo
Aplicación científica de lentes y gafas
Precios especiales para los pobres
ESPOLON-TEATRO

Zacarías Burgos López
Corredor de Comercio, colegiado
Se encarga de la compra-venta de valores de todas clases, del cobro de cupones, suscripciones a empréstitos y negociaciones de letras y facilita créditos y préstamos.
Despacho: Duque de la Victoria, 10, primero izda
Teléfono 198. — Burgos

Clínica Odontológica y Laboratorio Dental Franco
— DE —
D. VIVAR IBEAS
CALLE DEL ALMIRANTE BONIFAZ, NUM. 6 DUPLICADO
HORAS DE CONSULTA: DE NUEVE A DOCE Y DE TRES A SIETE

Venta, farmacias y droguerías.
Autor: GONZALO F. MATA
Laboratorio: LA BAÑEZA (LEON)

TEATRO PRINCIPAL

Mañana viernes 22, estreno de la película superproducción gigante «Fox»

El príncipe Fazil

Película de gran lujo y riqueza, desarrollada bajo el amor ideal de Oriente y Occidente.

En breve

El ángel de la calle

Película de glorioso poema lírico, que todo el mundo debe de ver.

Lo más nuevo en
Velos, mantos, mantillas
y el fino colorido en
MEDIAS
los presenta **REGENT** a precios sin competencia
LIBERTAD, NUM. 9

ANIS DEL CID
Y
GRAN LICOR DES GOURMETS
Los preferidos por los inteligentes
M. del Barrio, Santander, 36.

M.E.C.D. 2017

POR TELEGRAFO Y TELEFONO

Servicio de la Agencia Mencheta

El día en Madrid

Lotería Nacional

En el sorteo de Lotería celebrado hoy, han resultado premiados los siguientes números:

Con 150.000 pesetas el número 16.867 (Barcelona-Madrid-Logroño).

Con 70.000 el 1.598 (Madrid-Bilbao).

Con 50.000 el 10.372 (BURGOS-Zaragoza-Madrid).

Con 15.000 el 9.230 (San Vicente de Alcántara-Sevilla).

Y con 3.000 pesetas cada uno de los números: 16.064, 5.218, 22.649, 35.569, 22.960, 27.028, 23.703, 22.773, 9.577, 36.277, 36.024, 35.226, 35.833, 5.834, 19.543.

De Gobernación

Han visitado a Martíneñ Anido el señor Echevarría, el duque de Sevilla, una comisión de la Diputación de Logroño y otras personas.

Despacho y visitas

El marqués de Estella ha despachado hoy con los ministros de Gobernación, Hacienda, Justicia y Trabajo, y con el director del combustible.

Recibió a los señores Fuentes Vila, Saro, coronel Alcaide y a varios vocales del Tribunal de Tánger.

Por la tarde despachará algunos asuntos urgentes y de seis y media a ocho y media tendrá audiencia de diplomáticos.

El presidente habla con los periodistas de la misión de la Prensa

A las dos de la tarde, abandonó el jefe del Gobierno su despacho del ministerio del Ejército, acompañado del señor Aunós.

Los periodistas esperaban al ministro de Trabajo, y al verlos el presidente se dirigió a ellos y les dijo:

—¡La que hubieran ustedes armado en otra época al dar cuenta de los sucesos actuales!

Es necesario que la Prensa se convenza de que su verdadera misión ahora, es la de difundir la cultura y la educación y no el azuzamiento, pues las pasiones se encienden, y ello hace imposible la solución de los asuntos.

Creo, que los problemas que afectaron a España antes de este régimen, como por ejemplo el de Marruecos se hubieran podido resolver si la Prensa se percatase de su misión.

El problema de Marruecos, pudo haberse resuelto el año 11 o a lo más el 13, pero los comentarios de Prensa, dividieron al país.

En El Barranco del Lobo, Sidi-Musa y otros pudo faltar la preparación del soldado, y aun si se quiere la impericia de algunos jefes y oficiales, poco duchos en la táctica guerrera, pero los comentarios que se hicieron, determinaron la prolongación del problema.

—Crean ustedes que con este régimen, en el que todos confían, se podrán resolver todos los asuntos, excepto uno de carácter exterior que pudiera presentarse, o alguno que constituyera una verdadera hecatombe, pero repito, que tendrían solución.

Estoy satisfecho del régimen y de la actitud de la Prensa, y ya sé que en algunas redacciones se murmura un poco, pero ésto, carece de importancia.

Emisión de 300 millones de Deuda ferroviaria del Estado

Hoy publica la «Gaceta» un decreto de Hacienda, facultando al Consejo Superior de Ferrocarriles, para efectuar una tercera emisión de Deuda ferroviaria amortizable del Estado, por valor de 500 millones de pesetas nominales, con fecha 1 de Enero de 1929, desde cuyo día devengará intereses a razón de 4,50 por 100 anual, exenta de la contribución sobre Utilidades de la riqueza mobiliaria, y que tendrá todos los privilegios de las Deudas del Estado y sus garantías generales, mas las especiales correspondientes a su carácter.

Como en la segunda emisión, hecha por decreto de 30 de Abril de 1923, los títulos formarán tres series: A, de 500 pesetas nominales; D, de 5.000, y C, de 25.000, y la amortización se efectuará en cuarenta y cinco años, a partir de 1 de Abril de 1934.

De los 500 millones importe de la emisión, 300 serán negociados en suscripción pública por el Banco de España, quedando los restantes 200 millones a disposición del Consejo Superior de Ferrocarriles para negociarlos en la fecha, forma y cuantía que acuerde el ministro de Hacienda, previa propuesta del Consejo Superior de Ferrocarriles.

La suscripción pública para los 300 millones de pesetas se hará el día 11 de Marzo próximo.

Los títulos se cederán al tipo de 94 por 100.

Si la suscripción pública excede de 300 millones, se procederá a verificar el correspondiente prorrateo, por defecto; pero se excluirá de él a los suscriptores por cantidades de 500 a 5.000 pesetas, a quienes se adjudicará la totalidad de la suscrita; también se adjudicará 5.000 pesetas a quellos que por razón del coeficiente no alcancen dicha suma, y se prorratearán las demandas superiores al mencionado límite.

Los títulos serán admitidos a pignoración por el Banco de España al tipo de 90 por 100, y mientras se confeccionan los originales serán emitidas carpetas en la forma acostumbrada.

El producto de la suscripción de esta Deuda ingresará en la cuenta corriente plata del Tesoro público en el Banco de España.

En el preámbulo del decreto se manifiesta que la cifra de 300 millones, que se estimó la vez anterior suficiente para cubrir, con las disponibilidades de la Caja Ferroviaria, las atenciones de la misma, confirmó en la realidad la exactitud del cálculo; pero los planes de obras, adquisiciones de material y gastos de índole diversa, propios del régimen ferroviario, a ejecutar en el año actual, exigen una suma no inferior a 500 millones de pesetas, que ha de arbitrarse mediante esa tercera emisión.

Quedarán circulantes, una vez negociada la totalidad de esta emisión, 1.300 millones de pesetas nominales, que representan la mitad de los 2.600 autorizados por el decreto de 23 de Julio de 1925 para el quinquenio que expirará en 1930.

Las características de la nueva emisión son iguales a las de la segunda. Se ha considerado que no hay razón esencial que induzca a su alteración, y por esto se ha fijado en 4,50 por 100 el tipo de interés nominal.

Sobre los despidos en Teléfonos

El ministro de Trabajo ha conferenciado hoy detenidamente con el jefe del Gobierno, tratando de las Reales órdenes que se publicarán en breve sobre el despido del personal de Teléfonos.

Como no acudieron en forma al comité paritario, se habilitará un modo para que el ministro conozca los asuntos.

Espera el señor Aunós, que el jefe del Gobierno firme esta tarde una Real orden y en este caso mañana aparecerá en la «Gaceta».

Por una disposición se establecerá que los cargos de directores por elección de la Asociación de empleados se elijan entre todos los de las plantillas antes de los despidos.

Otra Real orden dispondrá que los despidos informe el ministro en cada caso para dar una solución pertinente.

El Rey y el presidente

Esta mañana ha despachado con el Rey el marqués de Estella, quien a la salida dijo a los periodistas que había puesto a la firma del Monarca, cuatro destinos de diplomáticos, cuya carrera va siendo ya aceptada con arreglo al nuevo reglamento.

Le mostró a la vez dos croquis de las condecoraciones acordadas y el texto del pacto Kellog firmado el lunes, perfectamente encuadernado.

Se ha dado cuenta a las potencias signatarias del referido acuerdo, habiéndose telegrafiado a nuestro embajador de los Estados Unidos.

Terminó diciendo que no había nada más de particular.

Accidente de aviación.—Un teniente gravemente herido

En la Dirección de Aeronáutica se han recibido noticias de un accidente de aviación ocurrido ayer tarde en Guadalajara al teniente de infantería don Antonio García Morato, piloto aviador alumno de la Escuela de transformación.

El aparato entró en barrena y el piloto resultó con múltiples lesiones, conmoción visceral y fractura de un fémur, de pronóstico gravísimo.

De Fomento

El alcalde de Sagunto ha visitado al ministro de Fomento para interesarle en la construcción de una carretera de firme especial de la localidad al puerto.

También le han visitado el alcalde de Ciudad Real y los condes de Casa Treviño y Silvela.

De Instrucción Pública

Visitaron al señor Callejo el delegado especial de Panamá en las Exposiciones de Sevilla y Barcelona, el director del Museo del Prado y el gobernador civil de Guadalajara.

Notas militares

El «Diario Oficial del Ministerio del Ejército» publica lo siguiente:

Readmitidos

Se dispone el reingreso en las escalas de Artillería, confirmándoseles en los mandos y destinos que anteriormente ejercían, en los que se les dará a reconocer, a los jefes que se relacionan, en virtud de instancia promovida e informada favorablemente:

Coronel, don Vicente Almodóvar Gil, del parque de Artillería de la primera región.

Otro, don Regino Muñoz y García, del regimiento Artillería a caballo.

Otro, don José Orozco Alvarez Mijares, del regundo regimiento ligero.

Teniente coronel don Ricardo Escuin Lois, de la primera sección de la Escuela Central de Tiro.

Otro, don Sebastián Sampere Pasquet, del Museo de Artillería.

Comandante, don Alfonso Barra Cámez, Agregado militar en Polonia.

Concursos

Una plaza de capitán de Infantería (E. R.), auxiliar de Somatenes en la octava región, con residencia en La Estrada (Pontevedra).

Destinos

El cabo de Sanidad Militar José Fernández Rodríguez, de la tercera Comandancia, pasa destinado a la de Melilla.

Comisiones

Se concede una comisión del servicio de tres meses para Buenos Aires, al general de brigada don José Millán-Astray y Terreros, jefe de la circunscripción de Ceuta-Tetuán.

PROVINCIAS

Un médico recibe en un paquete dos cabezas de niño

BARCELONA.—Un médico del Dispensario denunció a la Policía que había recibido un paquete a su nombre. El paquete contenía las cabezas de dos niños recien nacidos.

Ignora el médico quien le mandó el paquete.

No se permiten ciertas coplas

VALENCIA.—Están ultimados los preparativos de las «fallas».

La Compañía naviera de Ibarra ha desistido de fletar un barco para el transporte de turistas argentinos, pero en cambio una Compañía francesa ha organizado un barco «fallero» que zarpará de Marsella.

El alcalde, marqués de Sotilo, ha dicho a los periodistas que ha llegado a su conocimiento la noticia de que al nos «falleros» piensan dedicar coplas a las atenciones que el Gobierno dedica a algunas provincias, pero que tales alusiones no serán permitidas en modo alguno.

Un demente trata de agredir a un guardia y éste le deja moribundo

SAMA DE LANGREO.—A las siete y media de la noche, cuando más concurrido se hallaba el paseo, se presentó un hombre con un hacha, de las que emplean en la mina para preparar la madera de entibación, y con ella acometió a varias personas que en aquel momento se dedicaban a pasear: Inmediatamente cundió la alarma y la gente corrió en todas direcciones.

El sujeto en cuestión era el obrero Ceferino Fernández García, de 51 años de edad, al que hace algún tiempo se le notaban síntomas de manía persecutoria por efecto del alcohol.

Algunas personas resultaron con los abrigos deteriorados, y el loco seguía gesticulando y pronunciando palabras incoherentes, hasta que surgió el guardia municipal Esteban Argüelles, de 45 años de edad, y dirigiéndose al loco, le intimó a que entregara el arma. Lejos de obedecer, siguió en actitud amenazadora, y después huyó hacia el barrio de casas baratas, perseguido por el guardia y muchos vecinos. Una vez aquí el fugitivo se detuvo, tratando de acometer al guardia. Este le intimó nuevamente para que se rindiera; pero Ceferino, en lugar de obedecer, acometió al guardia; éste entónces sacó el revólver e hizo varios disparos sobre Ceferino, hiriéndole de gravedad.

El juez de instrucción ha tomado declaración a los testigos presenciales del hecho.

EXTRANJERO

Restos gloriosos

Sobre el traslado de los restos del gran músico Chopin

VARSOVIA.—Gracias a la campaña periodística del señor Eduard Ganche, presidente de la Sociedad parisiense Federico Chopin, la cuestión del traslado de las cenizas del gran músico polaco desde París al castillo real de Wawel en Cracovia, es objeto de creciente interés público. Contrariamente a noticias de periódicos extranjeros, según las cuales los círculos intelectuales franceses eran opuestos a ese traslado, es preciso recordar que la iniciativa de esto fué de la Sociedad citada, y la defiende con tesón el señor Ganche, iniciador también del homenaje a Chopin en Mallorca, proyectado para el verano próximo.

Ejecución de bandidos

Uno de ellos logra derribar a su verdugo y arrancar el nudo corredizo

VIENA.— Hoy se han producido en Zagreb escenas extraordinarias con motivo de haber sido ahorcados cuatro bandidos acusados de numerosos crímenes. Uno de los condenados ha logrado por dos veces derribar al verdugo y arrancar el nudo corredizo. Finalmente, entre cuatro hombres lo sujetaron, y el ejecutor pudo realizar su misión.

En los alrededores de la prisión se congregó un gentío inmenso, que pedía piedad para los condenados. En varias ocasiones el gentío amenazó desbordar los servicios de orden e irrumpir en el lugar de la ejecución. Fué preciso que la Policía diera cargas.

Cuestiones sociales

Se recaudan 700.000 libras en favor de los mineros sin trabajo

LONDRES.— La suscripción abierta por el lord mayor de Londres, en favor de los mineros sin trabajo se eleva ya a libras esterlinas 700.000.

Hay que tener en cuenta que, como se sabe, el Gobierno contribuirá a esta suscripción con una suma igual a la que en ella se recaude.

Han sido distribuídas ya entre los mineros más necesitados libras esterlinas 432.000.

En la Argentina se declaran en huelga 2.000 cargadores del puerto

BUENOS AIRES.— Se han declarado en huelga 2.000 cargadores del puerto, en señal de protesta contra la vigilancia de que son objeto los inspectores de la Sociedad de Trabajadores.

La Unión de conductores de automóviles, ha decretado una huelga de 24 horas, como protesta contra la Liga patriótica nacional.

El Canal de la Mancha

Numerosos Consejos son favorables a la construcción del túnel

LONDRES.—El Comité de transportes de industrias británicas, teniendo en cuenta que el proyecto de túnel bajo el Canal de la Mancha debe ser estudiado cuidadosamente, no pudiendo exponerse de momento una opinión definitiva acerca del asunto, se ha dirigido a los Consejos centrales, municipales y distritales, preguntándoles su opinión acerca del mencionado proyecto.

Ciento sesenta y cuatro Consejos han contestado a favor de la construcción del túnel; 63 se han declarado neutrales, y uno, en contra.

De las Cámaras de Comercio —también consultadas—, diez se declararon a favor del proyecto, y tres, neutrales.

La lucha religiosa

Son detenidos cinco periodistas por publicar las declaraciones de un obispo

MEJICO.—Los directores de cinco importantes diarios mejicanos han sido declarados cómplices de las manifestaciones contra el ministro del Interior, por haber publicado el lunes último las declaraciones del obispo señor de la Mora.

El presidente señor Portes Gil, ha manifestado que decretará enérgicas sanciones contra dichos directores, pues el Gobierno considera el mencionado obispo como en abierta rebeldía.

Un proyecto

La intervención norteamericana en Nicaragua

MANAGUA.—La Cámara ha aprobado un proyecto del presidente señor Moncada por el que se establece en Nicaragua una guardia nacional.

Esta guardia estará mandada por ahora por oficiales de la escuadra norteamericana.

Ultima hora

El "Sebastián Elcano"

En el ministerio de Marina se ha facilitado una nota oficiosa diciendo que el buque escuela guardas marinas «Juan Sebastián Elcano», salió de las islas Fidi (Oceanía) con rumbo a San Francisco de California el día 29 de Enero último, calculándose que tardará en hacer este recorrido alrededor de 35 días, por lo que se supone que llegará a San Francisco sobre el 5 de Marzo, ya que no tiene orden de hacer escala en ningún otro puerto.

Industriales y jugadores multados

BILBAO. — El gobernador civil ha multado con 10.000 pesetas a varios industriales, por infringir las disposiciones de abastos; con 500 a Gervasio Ortega, por mezclar en las cantimploras leche con agua, y con 100 a 20 individuos, por jugar a los prohibidos en Guernica.

Una conferencia de Zulueta

En la Residencia de estudiantes, de Madrid, ha dado una conferencia don Luis de Zulueta, desarrollando el tema «El hogar se apaga».

La aportación de España al Derecho de gentes

El día 2 de Mayo llegará a Madrid el catedrático de Derecho Internacional de la Soborna, M. Lapradelle, con objeto de dar en la Universidad Central varias conferencias sobre la aportación de España al Derecho de gentes.

La primera conferencia la dará el día 4.

M. Lapradelle será recibido por una Comisión del Claustro Universitario y por el señor Yanguas y otros miembros de la Asociación de Francisco Vitoria.

La cátedra "Cajal"

Esta tarde, en la Facultad de Medicina, se celebró con gran solemnidad el acto inaugural de la cátedra que lleva el nombre del sabio histólogo don Santiago Ramón y Cajal.

El doctor Echerrer, de la Escuela Politécnica Superior de Zurich, que durante doce días explicará un curso, dió una interesante conferencia.

Dentro de pocos días vendrá también monsieur Vieland, recientemente laureado con el premio Nobel.

El acto revistió gran importancia, asistiendo distinguidas personalidades, varios profesores y numerosos alumnos.

De Cataluña

BARCELONA.—El juez especial que entiende en la causa seguida con motivo de la descubierta falsificación de billetes de Banco, se muestra muy reservado, sabiéndose que ha ordenado a la policía hacer algunas detenciones.

—Se ha dictado auto de procesamiento y prisión, sin fianza, contra José González Fernández, autor de la muerte de su madre causada con un palo.

Según algunos informes, parece que el desgraciado José tiene en mal estado sus facultades mentales.

—En el muelle de San Beltrán ha sido encontrado un joven, al parecer de 25 a 30 años.

Como tenía graves síntomas de asfixia, no pudo declarar, ignorándose por esta causa si se trata de un accidente o de un intento de suicidio.

En favor de los periodistas

ROMA.— Le ha sido presentado al jefe del Gobierno, un proyecto, para la creación de una Caja, en favor de los periodistas, y que funcionará a la manera de una Caja de Previsión.

Tiene por objeto el poder disponer de algunos millares de liras para ofrecer a los periodistas cuando éstos cesen en su profesión.

La ola de frío

PARIS.— Continúan recibiéndose numerosas noticias desde distintos puntos, en los que se acusa un fuerte temporal de frío.

En algunos sitios, ha llegado a marcar el termómetro treinta grados bajo cero.

Restaurant "FORNOS"

MENU PARA MAÑANA.—VIGILIA

Potaje de garbanzos.
Huevos revueltos con tomate.
Merluza frita.
Bacalao a la vizcaína.
Pan, vino y postres.
Precio del menú: 3,50 pesetas.
Se servirá café y copa de marca por 0,50 pesetas.
MERCED, 36 — Teléfono 630

BOLSA DE MADRID

	ANTERIOR.	DIA 20		ANTERIOR	DIA 20
Interior	75'30	75'40	Banco de España	588 00	587'00
Exterior	86 50	86 10	Hipotecario	500 00	505'00
Amortizable 4 °/o	80'25	80'00	Hispano Americano	224 50	000'00
Idem 5 °/o antiguo	93 90	94 00	Español de Crédito	428 00	426'00
Idem 5 °/o 1917	94 00	93 00	Central	200 00	201'00
Idem 1926	103 65	000 00	Río de la Plata	230 00	000'00
Idem 1927 con impt.°	89 80	89 90	Ferrocarril del Norte	618'00	620 00
Idem 1927 libre	101'95	102 00	Idem ídem, Obligaciones	75'00	00 00
Ferroviario	101 65	000 00	Ferrocarril M. Z. A.	583'00	585'00
Cédulas hipotecarias 4 °/o	93'50	93 75	Idem ídem Obligaciones, 1.ª hipoteca	340'25	340 00
Idem ídem 5 °/o	101'90	101 90	Alicantes, Obligaciones	188 00	000'00
Idem ídem 6 °/o	111 75	112 00	Azucareras preferentes	154'00	000'00
Francos franceses	25 40	25 20	Idem ordinarias	64 00	64 50
Idem suizos	122 80	000 00	Tabacaleras	240 00	000 00
Idem belgas	88 75	00 00	Altos Hornos	186 00	000 00
Libras	31'26	31 26	Duro Felguera	79'00	80'00
Marcos	6 75	0 00	Telefónica Nacional	102'00	102'00
Liras	33 40	00'00			

COLISEO CASTILLA

Mañana viernes, a las siete de la tarde, única sección, estreno del intenso drama

EL ANGEL DEL HOGAR

El sábado, proyección de la película de palpitante actualidad

El entierro de S. M. la Reina madre

Muy en breve colosal acontecimiento. Exhibición de la interesante y apasionadora serie

EL JURAMENTO

Magistral interpretación de Renée Navarre, el protagonista de «Fantomas», «El Fantasma del Louvre», «La nueva Aurora» y otras.

"La Eléctrica"

Comercio de Alejandro Pérez

(Exencargado de la casa J. Manrique)

Instalaciones de luz y timbres. Arreglo de cazos, planchas eléctricos.
Motores, dinamos.
Presupuestos gratis.
Se reciben avisos:
Plaza de Alonso Martínez. 1,-Burgos

Venta de árboles frutales

Frutales de alta calidad. Selecta variación en todas las clases. Grandioso rendimiento.-Garantía absoluta.

Campos Elíseos de Logroño

Director: José Luis de Orueta.

Arboles forestales y silvestres, rosales y plantas de adorno y todo cuanto se relacione con jardinería y arboricultura
Soliciten catálogos, consulten precios, y se encarga de pedidos en Burgos a
EUSEBIO PEREZ PARDO —*Plaza del General Santocildes, 4.*

SABADELL

Arboles frutales y forestales

Antes de hacer sus pedidos consulte con esta casa que dispone de las mejores calidades para el mercado, garantizando su fruto.

Encargos: en el paseo de la Isla, Kiosko

M.E.C.D. 2017

INFORMACION LOCAL

NOTICIAS

Se nos ruega hagamos saber que la Compañía se ve en la precisión de cortar el agua durante la noche por la existencia de una fuga de consideración que no ha logrado determinar aún; la cual, tan pronto sea reparada, permitirá volver a la normalidad del abastecimiento.

Jerez, manzanilla, amontillado y coñac de la casa Argudo, de Jerez.

Pinturas en obras y particulares

REYES.—PUEBLA, 48

Dentro de breves días se abrirá al público el nuevo GARAGE ESPEJA en la Plaza de Primo de Rivera, de Aranda de Duero, del que forma parte el antiguo y competente mecánico de la línea de Santo Domingo de Silos, Filadelfo Espeja

En dicho garage se ha montado un magnífico taller para toda clase de reparaciones, que serán despachadas rápida y económicamente.

†

Mañana viernes, darán principio a la hora de las nueve, en el altar mayor de la iglesia parroquial de San Lorenzo el Real, las misas gregorianas por el eterno descanso del alma de doña Felisa Ibeas Martínez que falleció el día 23 de Enero último.

Precaución

Si está usted acatarrado y su catarro tiende a hacerse crónico, no se descuide usted. Tome

Pectoral Araujo

el mejor antiséptico de bronquios y pulmones; infinidad de curaciones

5 pesetas en todas las farmacias.

Las más bonitas

camisas para caballero, desde 4'25 pesetas

En «MI TIENDA». Sombrerería, 3 y 5

Mañana, a las doce, se celebrará en las Casas Consistoriales la venta en pública subasta de un perro de caza, raza perdiguero, recogido en la vía pública.

No existe en España autor más solicitado que Gregorio Marañón, ni tema más sugestivo para médicos, profesores, padres y lectores en general que el de la sexualidad. Adquiera usted la nueva obra «Los estados intersexuales en la especie humana». El libro del día. Todas las obras de Marañón en la Librería Hijos de Santiago Rodríguez, Pasaje de la Flora, Burgos. Se envían por correo a todas partes. Obras de Medicina, Cirugía y Farmacia, nacionales y extranjeras. Servicio rápido y económico.

Bolsos novedad

a precios de fábrica

En «MI TIENDA». Sombrerería, 3 y 5

Los mozos del barrio de San Pedro de la Fuente, celebrarán bailes públicos en la calle del Emperador, número 25, los días 21, 22, 23, 24, 25 y 26 del corriente, con motivo de la festividad del Santo, amenizados por una banda de música.

Casa Pío

Joyería - Platería - Bisutería fina

DUQUE DE LA VICTORIA, 28

Ultimos modelos en objetos propios para regalos de boda, cubiertos, bandejas, servicios completos de café y mesa en plata de ley, alianzas oro ley, pulseras y sortijas para petición.

Esta casa se encarga de toda clase de alhajas, sea cual fuere su valor.

Como presuntos autores del robo, de seis ovejas, al vecino de Torquemada (Palencia) Florencio de Busto, han sido detenidos por la benemérita del puesto de Santa María del Campo, los vecinos de Peral de Arlanza, Pablo López Martínez, de 29 y 21 años de edad respectivamente y de oficios pastores.

Hijo de Jacinto Martínez

29 PLAZA MAYOR, 29

Presenta para Semana Santa la mejor colección en velos y mantillas en buena clase a precios sumamente baratos.

Plumas estilográficas «The Empire», de 5 pesetas; «The Unique», de 9'95 pesetas y otras marcas de precio económico y completamente garantizadas. Almanaques y Agendas Bailly Baillière. Extensísimo surtido en obras de Agricultura, Ganadería, Mecánica, Electricidad, Arte, etc., etc.

Librería LAIN CALVO, Lain Calvo, 29.

TIENDA ASILO.— Se suministraron en la comida y cena de ayer 991 raciones.

Don José García Barriocanal ha obsequiado en el día de hoy con 200 comidas completas a otros tantos pobres, en memoria de su finada madre D.ª Magdalena Barriocanal (que en paz descanse).

Un caballero ha hecho donativo de 25 pesetas.

Coñac Barbier

CARTA DE ORO.—Es el mejor.

PULSERAS Y SORTIJAS

de brillantes, para peticiones, con monturas novísimas, en platino, oro y oro blanco

El mayor surtido

Precios convenientes

Reformas y arreglos

Joyería de confianza

EUSTASIO VILLANUEVA

PLAZA MAYOR 48.

†

Todas las misas que se celebren mañana viernes 22, hasta las doce inclusive, en la capilla del Santísimo Cristo (incluso en la S. I. C. B. M.) serán aplicadas por el eterno descanso del alma de doña Casilda Martínez Gómez, que falleció en esta ciudad en igual fecha de 1925.

La familia ruega una oración.

Me llevaron a Castilla
Para estar oxigenado,
y otras mil cosas, conmigo,
Sin resultado, han probado,
Hasta que bebí el famoso
SAN ROQUE JEREZ QUINADO

Gran aperitivo tónico reconstituyente. De uso general muy agradable.

Propietario: Tejada y Compañía (sucesor) ARETA (Alava).

Representante: Luis Labín. Doña Jimena, 16. Burgos.

CONCHA

SALON DE SEÑORAS

Lavado de cabeza, tintes, ondulaciones, peinados, manicura procedente de París.

Horas: mañana, de diez a una; tarde, de tres y media a siete.

PLAZA MAYOR, 22

Entrada por MERCADO, 1.

La Misericordia

Nueva Agencia de Pompas Fúnebres

Avisos: Durante el día, en Santa Clara, 2, y por la noche, Progreso, 2.

TELEFONO 176

Propietario: CIPRIANO SANTIDRIAN.

Nota.—Esta Agencia tiene por norma no visitar a las familias dolientes, en caso de fallecimiento, mientras no sean requeridos sus servicios

Válvulas Philips "MINIWATT"

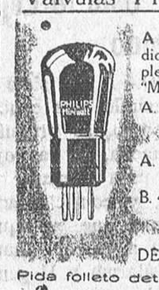

A la conquista de la perfección en radiotelefonía se ha llegado con el empleo de las nuevas válvulas PHILIPS "MINIWATT" A. 442, A. 415 y B. 443

A. 442 - Lámpara amplificadora de alta frecuencia con rejilla blindada. Factor de amplificación 150.

A. 415 - Detectora de gran insensibilidad. Inclinación 2.

B. 443 - Válvula especial para gran amplificación final. Factor de amplificación 100.

DE VENTA EN TODAS PARTES

Pida folleto detallado a PHILIPS RADIO

MADRID - BARCELONA - BILBAO

Almacenistas y taberneros

Los vagones de corambre de la mejor calidad, a 4 pesetas por día, en alquiler. Pellejos sueltos, a 5 céntimos por día, y en venta, de 7 a 45 pesetas.

Gran surtido en botas para vino, a precios sumamente económicos, como igualmente en los demás artículos de botería

Casa Sancho

SAN PABLO, 10

Regimiento Lanceros de Borbón

4.º DE CABALLERIA

Se hace saber por medio del presente anuncio que el día 1.º del próximo mes de Marzo, a las once de la mañana y en el cuartel que ocupa este Regimiento se procederá a la venta, en pública subasta, de ocho caballos y seis yeguas que, de desecho, tiene el mismo; significando que sólo tendrán derecho a tomar parte en la venta de las yeguas los que acrediten ser agricultores o ganaderos, mediante la presentación de los correspondientes recibos de contribución rústica o pecuaria, según dispone la R. O. C. de 11 de Julio de 1916 (D. O. número 155), siendo de cuenta de los compradores y a prorrateo el importe de este anuncio.

Burgos 19 de Febrero de 1929.—El comandante mayor, Gregorio Martín.

U. S. A.

En perfecto estado, con macizos Bergougnon, casi sin uso, vendo, en condiciones de verdadera ocasión, a prueba. Dirigirse, Sanz Pastor, 22, habitación 2. Por las mañanas, hasta las dos de la tarde.

LA HUMANIDAD

Pompas Fúnebres

SAN JUAN, 61,—TELEFONO 272

Tarifa del servicio económico

Carroza de 4.ª clase	4 pesetas
Idem de 3.ª (los caballos con mantillas y penachos de pluma)	7 »
Idem de 2.ª íd. íd. íd.	10 »
Cada coche de acompañamiento	4 »

Féretros desde 5 pesetas y todos los artículos con relación a la presente tarifa

Si el niño está malo

dele usted Maltarina para que se ponga bueno.

Si el niño está bueno

dele usted Maltarina para que nunca este mal.

AUTODIGESTIVA

El alimento medicinal.

Venta farmacias y droguerías.

Representante: Marciano Gutiérrez, Santander, 2, Burgos.

Imprenta del DIARIO DE BURGOS

PESCADERIAS DE AVELINA

Teléfono 432

Mañana se recibirán langostas, salmón, almejas, angulas, merluza, congrio y toda clase de pescados.

GRAN LIQUIDACION

2.000 metros de géneros de señora.
1.000 metros de gamuzas para abrigos.
500 impermeables de todas clases y un montón enorme de retales.

Todo mucho menos del coste de su valor

Pañería de HIJO DE ELIAS LOPEZ, Plaza Mayor, núm. 22.

Diario de Avisos

Notas religiosas

SANTOS DE MAÑANA

Papías, Abilio, Pascasio, Margarita.

CULTOS

CAPILLA DEL SANTISIMO CRISTO DE BURGOS.—(Catedral).— A las seis y media de la tarde, vía-crucis, rosario, plática y oración del Angelus.

Predicará mañana el muy ilustre señor Dr. D. Valentín Sáiz Ruiz, canónigo.

SANTIAGO (Catedral).—A las seis y media de la tarde, rosario, vía-crucis y Miserere en los domingos, Martes y viernes; y rosario y breves puntos de doctrina cristiana en los lunes, miércoles y jueves.

SAN GIL.—Viernes de cuaresma.

Cultos en honor de la imágen del Santísimo Cristo de Burgos.

A las nueve y media de la mañana, misa solemne en el altar de la milagrosa imágen, dándose al fin a adorar la reliquia de las gotas milagrosas.

Por la tarde, a las seis, rosario, ejercicio del vía-crucis, y miserere cantado por varios elementos de la capilla de la Catedral, terminando con adoración de la reliquia de las santas gotas.

SAN NICOLAS.—Rosario, los días laborables, a las seis, y los festivos a las tres y media.

A continuación los domingos, martes, y viernes, ejercicio de vía-crucis, y los demás días explicación doctrinal para adultos.

SANTA AGUEDA.—Durante la Cuaresma, martes y viernes a las seis, domingos y días festivos a las tres, rosario y vía crucis. Los demás días, a las seis rosario y explicación de la doctrina cristiana.

CARMEN.—Ejercicios espirituales para los miembros de la Semana Devota, Venerable Orden Tercera y Archicofradía Teresiana, dirigidos por el R. P. Evaristo de la Virgen del Carmen, prior de los Carmelitas de Valladolid.

Mañana, a las seis y media de la tarde, después del rosario, introducción a los ejercicios y salve carmelitana.

Todos los días, a las once, misa rezada en el altar de la Virgen del Carmen y plática por el R. P. Evaristo.

Por las tardes, a las seis y media, habrá rosario, meditación y cánticos sagrados.

AGUSTINAS DE LA MADRE DE DIOS.—Cultos a Santa Rita de Casia.

A las siete, misa de comunión.

Por la tarde, a las cinco y media, el ejercicio mensual con exposición de Su Divina Majestad.

Boletín Oficial

Extracto del número correspondiente al día de hoy:

Presidencia del Consejo de Ministros.—Reglamento provisional para la ejecución de la ley de tribunales tutelares de menores. (Continuación).

Gobierno civil.—Decretando la necesidad de la ocupación de fincas en término de Burgos con motivo de la construcción del ferrocarril Madrid-Burgos.

Interesando de nuevo de las Juntas de información agrícola el envío de las propuestas de los agricultores y ganaderos que deben sustituir a los actuales en 31 de Diciembre de 1928.

Anunciando que se ha hecho cargo del mando de la provincia el gobernador civil don Tomás Calvar Sancho, habiendo cesado el señor presidente de la Audiencia territorial.

Providencias judiciales y anuncios oficiales.

Hacienda

Libramientos:

Don Santiago Pérez, señor Gobernador civil, señor Presidente de la Junta de Abastos, don Andrés López, señor Administrador Loterías de Miranda, íd. íd. de Belorado, íd. íd. de Briviesca, don Eduardo G. del Pecho, don Baldomero Sáiz Martínez, don Miguel Sánchez.

Registro civil

DEFUNCIONES

Félix Porras Melgosa, de Burgos, 21 meses, Morco, 3.

Federico Vicario Pérez, de Villayuda, 5 meses, en dicho barrio.

Vicente García García, de Hoyos del Tozo, 13 meses, Santa Dorotea, 18.

NACIMIENTOS

María Tapia Rojo, José Pérez Peña, Teodoro Martínez Miñón.

Estado del tiempo

EN BURGOS

Observaciones meteorológicas del Instituto en el día de hoy:

BAROMETRO

A las ocho de la mañana, 691,8.
A la una de la tarde, 691,3.
A las seis de la tarde, 691,0.

TEMPERATURAS

Máxima a la sombra, 15,2.
Mínima a la sombra, 1,4.

DIRECCION DEL VIENTO

A las ocho de la mañana, NE.
A la una de la tarde, NE.
A las seis de la tarde, NE.

Espectáculos

Funciones para mañana

TEATRO PRINCIPAL

«El príncipe Fazil».

COLISEO CASTILLA

A las siete:

«El angel del hogar».

SALON PARISIANA

A las siete:

«Un vaquero en sociedad».

CAFE CANDELA

De dos y media a cuatro y de diez y media a doce:

Conciertos por el «Trío Renacimiento».

Trabajos en junco y mimbre

En los talleres de Ambrosio Escudero, Santa Clara, 6, se fabrican toda clase de butacas de mimbre y junco, y toda clase de cestería, teniendo butacas de todos los precios que se deseen.

Constructores de obras y carpinteros

Tomad buena nota del almacén de maderas de

Gorgonio Medrano

Regumiel de la Sierra (Burgos).

Precios económicos.

EL CENTRO.-Gran peluquería

PLAZA MAYOR, NUMERO 4

(junto al Círculo de la Unión)

Gabinete de señoras. Lavado de cabeza y ondulación Marcel. Especialidad en el corte de pelo de señora. Se habla francés

TARIFA

Quince palabras, 60 céntimos. Cada palabra más, cinco céntimos.

ANUNCIOS ECONOMICOS

TARIFA

El impuesto del Timbre, a cargo de la Administración.

ALMONEDAS

ALMONEDA se hace de varios muebles en San Francisco, 68. Barriada La Burgalesa.

ALMONEDA Se vende una báscula, vitrina y batería de cocina. Santocildes, número 10, tienda.

ARRIENDOS

SE ARRIENDA una habitación. Huelgas, número 32.

SE ARRIENDA piso tercero, en la calle de las Trinas, número 4. Darán razón, de once a una, en la Fábrica de Harinas de don Rufino de la Fuente.

CEDO tres habitaciones con alcobas y cocina, todo independiente. Razón: Laín-Calvo, 30 y 32, 3.º derecha.

SE ARRIENDA en La Castellana, casa nueva con jardín. Informes, Santander 36, tienda de licores.

MOLINERO que desee en arriendo molino único de turbina con dos piedras nuevas, buena habitación, agua en todo tiempo y obligación de atender central eléctrica, puede tratar con Cándido Sancho en San Juan del Monte (Aranda).

SE ARRIENDA un local espacioso, de nueva construcción, propio para industria con terrenos colindantes de gran extensión, bien situado, y también caso de convenir se cedería en venta. Informes: San Juan, 38, 1.º

SE ARRIENDA una casa en la calle del Morco, con amplias habitaciones, cuarto de baño, garage y jardín. Informes: Progreso, 1, principal, izquierda.

CASA con jardín, se arrienda en la Castellana. Informes Casa Paco, Cid, 14.

SE ARRIENDA un piso en Fernán-González, 23. Razón, en la misma, 2.º piso.

TOMARIA en arriendo finca próxima esta capital, prefiriéndola con huerta y establo. Dirigir ofertas por escrito a iniciales A. M. a esta Administración.

PISO espacioso, soleado y en sitio céntrico se arrienda. Razón Droguería y Perfumería «Camarero», Almirante Bonifaz, 15.

AUTOMOVILES

CAMION. Se vende en buen uso y a toda prueba. Razón: Vitoria, 15, garage.

VENTA motocicleta semi-nueva, 4 HP. motor 4 tiempos, 3 velocidades, marca «Armor», toda prueba, para tratar, Emilio Ortega, TBicicletas, Plaza Alonso Martínez, 1 y 2, Burgos.

VENDO «Morris», conducción interior, cuatro puertas, casi nuevo y a toda prueba, y escopeta «Purdey» tiro pichón, en excelente uso; razón, Merced, 34, 1.º

COLOCACIONES

SE NECESITA un chico para recados. Confitería de Lastra.

PERSONA honorable y con carrera, se ofrece para administrador o cargo análogo. Informes: en esta Administración.

SE NECESITA una señorita para cajera y otra para dependienta, en la casa «Regent».

CHICO para recados, se necesita en la Relojería de Mata Villanueva, Espolón.

SE NECESITA sirvienta para limpieza general, sabiendo trabajar, buen sueldo. Merced, 42.

SIRVIENTA se ofrece para señor o señora, dentro o fuera de la capital. Razón. Hospital de los Ciegos, 9, 2.º izquierda.

CRIADO para la labranza, se necesita; carretera de Cardeña, Ventorro de Pablo Araus.

NECESITO empapeladora. Quintanilla, Paloma, 22. Compro máquina escribir tipo viaje.

NODRIZAS

AMA DE CRIA de 25 años, leche de seis días, desea criar para casa de los padres Darán razón en Lerma, Pablo García.

AMA DE CRIA se precisa para casa de los padres. Progreso, 17, 3.º izquierda.

AMA DE CRIA se necesita para criar en su casa. Informará el Dr. Gutiérrez, Almirante Bonifaz, 19.

HUESPEDES

EN CASA particular se desean dos huéspedes estables, con o sin pensión. Informes, Plaza del Duque de la Victoria, 5 y 6, Casa de Comidas.

TRASPASOS

SE TRASPASA frutería con numerosa clientela y vivienda, poca renta. Informes, en esta Administración.

SE TRASPASA industria de coches de punto, o vendo coches y caballos por junto o separado, y arriendo la casa de la calle Fernán-González, número 112 con amplias cuadras y patios. Para tratar con Alfonso López, en la misma.

SE TRASPASA tienda de vinos y comestibles, buena clientela, por dedicarse a otro negocio. Razón: Calera, 3, guarnicionero.

PERDIDAS

HALLAZGO de una rueda de automóvil Se entregará a quien acredite ser su dueño, previo pago del anuncio, en la casilla del caminero, de la «Vuelta de los coches».

VENTAS

MAQUINAS escavadoras nuevo modelo, vende en San Medel, Restituto Palacios, herrero.

SE VENDE una mesa en buenas condiciones, propia para escritorio. Razón, Imprenta Aldecoa.

MAQUINA de coser, se vende completamente nueva. Arco del Pilar, 8, 3.º.

SE VENDEN chopos y sauces. Para tratar. Llana de Afuera, 8, Florencio Hernando.

ARBOLES FRUTALES Se vende toda clase de plantas a precios reducidos. Catálogos gratis, con instrucciones. Don Manuel Gimeno, Sabiñán (Zaragoza).

MOTOR eléctrico de 5/7 caballos, en buenísimo estado, se vende barato. Razón, en esta Administración.

MOTOR eléctrico, once caballos, corriente contínua. Tiene regulador de velocidad, se vende. Informes en esta Administración.

SE COMPRA plata vieja. Taller de niquelado, San Juan, 38 y 40.

VACA de buena raza holandesa, segundo parto, con ternero, se vende en el coto de San Pedro Cardeña. Informes: San Pablo, 9, Burgos.

SE VENDE una bicicleta seminueva, marca «Thoman». Para tratar en el Café Candela.

SE VENDE una casa, barata, en sitio céntrico con buen local para industria, Informes: Vitoria, 15. 2.º o San Lesmes, 2, tienda de vinos.

CABALLOS blancos, se venden dos troncos enganchados. Razón, Funeraria «La Misericordia», Santa Clara, 2.

SE VENDE, burro semental, de cinco años; raza andaluza, pelo cárdeno, y 1,52 de alzada, para verlo y tratar; calle de San Pablo, establecimiento Veterinaría.

SE VENDE la casa número 3 de la calle de Fernán-González, de esta ciudad, compuesta de planta baja y tres pisos. Informes, Concepción, 5, 2.º derecha.

BICICLETA seminueva se vende, San Juan, 42, 3.º, derecha.

SE VENDE la mitad de una casa, sita en Fernán-González, número 110. Para tratar, Peluquería «El Fígaro», Espolón.

SE VENDE lona para alpargatas, hilo para capellarlas, en la Cordelería Viuda de Felipe Ojeda, Sombrerería, 21 tienda.

VENTA por pisos o toda ella, de la casa número 86 de la calle de Fernán-González. Para tratar en la misma.

SE VENDE un carro de bueyes, con sus tablones y redes, un arado Brabant y otro de hierro y un trillo bueno y demás enseres de labranza. Para tratar, Nemesio Villalaín, Villatoro.

VARIOS

LA PARRA CASTELLANA Vinos y comidas, camionetas para transportes de una y tres toneladas, precios económicos. Travesía del Mercado 9.

¿QUEREIS que vuestros hijos sean pensionistas vitalicios? Inscribirlos en «Los Previsores del Porvenir». Puebla, 35.

SACERDOTES. Sombreros de seda mixta, calidad superior, a 22 pesetas; gorros, boneles y solideos. Casa Sáiz, Sombrerería, 4.

PAPELES pintados para habitaciones, lo más moderno y económico. Pida muestrarios. Perfumería Casa Fuentes. Santander, 6.

LICENCIADOS EJERCITO destinos civiles para soldados, cabos y sargentos edad, 24 a 46 años. El Centro Gestor de Madrid único en España que puede demostrar que por sus secciones han conseguido plaza más de 2.000 licenciados. Informes gratis en su delegación, calle de San Pablo 6 y 8.

GANADEROS El día 1.º de Marzo se abrirán las puertas de parada de Presencio, con dos garañones, y de Pampliega con tres y varios caballos, propiedad de Virgilio Pescador, de Pampliega.

M.E.C.D. 2017

PAGINA AGRICOLA Y MERCANTIL

MERCADOS

De Burgos

Cereales

Pocas entradas en trigos y piensos. El precio sigue estacionado entre 86 y 87.

De granos de pienso, como decíamos fué poco lo presentado, estando muy demandada la cebada para sementera que en buena clase se llegó a pagar hasta 65 reales.

Para las otras clases rigieron los siguientes:

Yeros, 77 a 80 reales.
Titones, 74 a 78.
Avena, 40.
Habas, 60 a 62.
Cebada, 56 a 58.

DESPOJOS DE FABRICA

Harinilla, a 18 pesetas saco de cuatro arrobas.
Comidilla, a 13 ídem.
Salvado, a 9 saco de tres arrobas.
Salvadillo, a 9 ídem.

HARINA

Precio de tasa:
Harina de trigo nacional, 65 pesetas un saco.
Harina de mezcla, 60 pesetas sin saco.

PAN

En panadería, 60 céntimos.
A domicilio, 62.

Abonos

En casa de los Sres. Martínez y C.ª

Precios corrientes al detall:

Superfosfato de cal 18/20 por 100 ácido fosfórico, a 12,50 pesetas.
Sulfato de potasa 90/93 por 100 a 36.
Cloruro de potasa, 80/83 por 100, 29,50
Sulfato de amoniaco, 20/21 por 100 35.
Abonos completos, 22,
Nitrato de cal, Basf, 15/16 por 100 34.
Todo en sacos de 100 kilos.
Nitrato de Sosa de Chile, 15/16 por 100 en sacos de 80 kilos, a 28,50 pesetas.

Abastos

En el Mercado cubierto

Pollos, de 12 a 14 el par.
Gallinas, de 14 a 15.
Huevos, 2,50 docena.
Queso duro, a 4 pesetas kilo.
Idem blando, a 1,75.
Patatas encarnadas, 3,50 arroba.
Idem blancas. 3.
Liebre, a 7 una.
Perdices, a 3 y 3,50.
Pichones, a 3,50 par.
Conejos monteses, 3.
Idem caseros, 5 y 6.

En las Pescaderías del Norte

Besugo, a 2 pesetas kilo.
Platusa, 1,60.
Chicharro. 0,80.
Sardina. 1,00.
Zapatero, 1,00.
Abadejo, 0,80.

De la provincia

LERMA

Trigo moche, 87.
Idem rojo, 86.
Centeno, 66.
Cebada, 64,
Algarrobas, 68.
Muelas o titos, 69.
Yeros, 74.
Lentejas, 0,80 el kilo.
Avena, 45,
Garbanzos superiores, 380.
Idem regulares, 330.
Idem medianos, 165.
Alubias blancas, 1,25 pesetas kilo.
Idem encarnadas, 1,30.
En la fábrica de Santa Isabel se vende
Harina, 62 pesetas los 100 kilos.
Harinilla, a 19 pesetas los 46.
Comidilla, a 15 pesetas los 46.
Salvado, 11 pesetas los 34,5 kilos.
Patatas, arroba 15,
Titones, 70.
Nueces, 1,35 el kilo.
Aceite, arroba, 26,25.
Vino tinto, 8 pesetas cántara.
Idem blanco, 8,50.
Idem claro, 8,50.
Vinagre, 0,50 litro.
Aguardiente anisado, 2 pesetas litro.
Idem sin anisar, 1,75.
Bueyes de labor en vivo, 60 reales arroba.
Cerdos al destete, 240.
Idem de seis meses, 120 arroba.
Corderos lechazos, el kilo 8.
Lana lavada, arroba 220.
Idem blanca sucia, 112.
Pieles de cabrito, 4.
Idem de cordero, 2.

El mercado de hoy ha estado muy animado, los precios de los granos tienden al alza y a habido muchas entradas de todos los artículos.

BELORADO

Trigo rojo, 83.
Centeno. 61.
Cebada, 62.
Muelas, 68.
Yeros, 88.
Avena, 45.
Garbanzos superiores, 240.
Idem regulares, 200.
Idem medianos, 140.
Alubias, 200.
Caparrones. 240.
Patatas, arroba 12.
Cerdos al destete, 145.
Idem de seis meses, 580.
Ovejas, 140.
Idem emparejadas, 270.
Corderos. 140.

Trigos.—Hay ofertas a 85 reales fanega y solo pagan a 83.

La próxima cosecha presenta buen aspecto.

Buen tiempo.

Los precios en la cebada en alza.

El tiempo ha despejado; los campos presentan buen aspecto; el mercado concurrido, concentrándose bastante personal de los pueblos limítrofes; los precios se sostienen bien; hay bastantes existencias de cebollas y ajos, vendiéndose la docena a 2,25; ajos, a 3,00 y a 2,50 el ramo; hay bastante planta de cebolla de buena clase y de otras hortalizas.

OTROS MERCADOS

Valladolid

TRIGOS.—Está completamente paralizado el negocio triguero en nuestra región, por haberse situado en posición expectante los compradores, en espera de posibles y favorables acontecimientos comerciales que pudieran surgir de las gestiones que se preparan en Madrid por los fabricantes de harinas del interior reunidos á ese fin.

Las ofertas de partidas que se conocen, señalan el precio de 53 pesetas los 100 kilos de Peñafiel, Fresno, Quintanilla de Abajo, Palencia, línea de Segovia a 90 reales fanega de 94 libras (52,03 pesetas los 100 kilos) sobre barca o vagón Amusco, Frómista, Puente Requena, Puente Nevillas, Sahagún, Cisneros y línea de Burgos.

En nuestros mercados del detall las entradas registradas hoy fueron:

Canal: entraron unas 300 fanegas que se pagaron a 91 reales las 94 libras o sea a 52,60 pesetas los 100 kilos.

Por el mercado del Arco, han entrado 100 fanegas que se pagaron a 91 y medio reales las 94 libras o sea a 52,89 pesetas los 100 kilos.

CENTENO.—Sigue flojo el mercado de este grano, recibiéndose algunas ofertas de Peñafiel por 66 y 67 reales fanega de 90 libras (39,85 y 40,44 pesetas los 100 kilos) sin operaciones que anotar.

CEBADA.—Los tenedores de partidas de Segovia, ceden estas por 40,50 pesetas los 100 kilos y Palencia y de nuestra plaza a 53 reales fanega (41,13).

AVENA.—De Badajoz se siguen recibiendo ofrecimientos por 37 pesetas los 100 kilos y a 40 pesetas ídem clases del país.

ALGARROBAS.—De Medina del Campo y estaciones próximas, ceden a 37 pesetas los 100 kilos; La Mancha ofrece a 38 ídem: Nava del Rey a 64 y medio reales fanega (37,29 pesetas los 100 kilos) y Fresno el Viejo a este mismo precio.

YEROS.—Peñafiel pretende por partidas a 68 reales fanega de 44 kilos y plazas manchegas a 40 pesetas los 100 kilos.

HABAS.—A 46 pesetas los 100 kilos se siguen ofreciendo partidas de nuestra plaza y a 40 ídem de La Mancha.

GUISANTES.—Hay cedentes de Medina y Cantalapiedra a 40 pesetas los 100 kilos.

MUELAS.—En nuestra plaza hay cedentes de partidas por 68 reales y de Palencia a 66 ídem.

PAJA.—De legumbres ofrecen a 0,75 pesetas arroba y de trigo a 0,50.

Medina del Campo (Valladolid)

Este mercado estuvo desanimado.

Al detall rigieron los siguientes precios:

Trigo, los 43,24 kilos a pesetas, 22,45.
Idem fanega, a reales, 89.
Cebada, los 32,20 kilos a pesetas 13.
Idem fanega, a reales 52.
Huevos, docena, a pesetas 2,50.
Vino blanco, los 16 litros, pesetas, 9.
Idem tinto, los ídem 8,50.
Tiempo húmedo.

Segovia

Trigo, a 91 y 92 reales la fanega de 94 libras.
Centeno, a 63 las 90.
Cebada, a 50 las 70.
Algarrobas, a 70 las 94.
Centeno, a 67 la fanega.
Cebada, a 52.
Algarrobas, a 70.

Carrión de los Condes

Trigo, a 85 reales fanega.
Centeno, a 64.
Cebada a 52.
Avena, a 23.
Yeros, a 73.
Lentejas, a 129.
Muelas, a 67.
Titos, a 70.
Ganado vacuno, a 30 pesetas arroba en canal.
Cerda, a 40.
Lechazos, a 2,75 kilo.

INTERESES DEL LABRADOR

Algunas causas de la baja producción de las aves

De la condición física de las gallinas dependerá el éxito durante temporadas vanideras

Un detalle que no escapa a la observación del avicultor consciente, es la existencia en el país de tantas gallinas que dejan poco o ningún beneficio a sus dueños, quienes las crían prácticamente «por lujo».

Este factor anormal subsiste año tras año y es, sin duda, una de las causas que determinan el aumento incesante de las filas de avicultores descontentos y fracasados.

Sorprende ver tantos criadores descuidados y negligentes, que permitan que cada temporada una legión de parásitos y otros insectos invadan sus gallineros causando el debilitamiento de las aves, sin hablar de los graves errores alimenticios, todo lo cual redunde en detrimento de la producción, y que podría haber sido evitado con un poco de cuidado adicional y empleo del sentido común al tomar las medidas preventivas. ¡Cuántos criadores de aves y granjeros ven sus polladas diezmadas en poco tiempo, debido a causas facilísimas de prevenir!

Cualquier polla o gallina puede y debe rendir un beneficio a su dueño, si recibe el debido cuidado, mientras que las mejores aves del mundo, pollas de origen de altísima postura pueden convertirse en ejemplares inservibles bajo condiciones inferiores de crianza u otras causas que determinen su inaptitud física para la postura.

Esta condición inferior de las aves, que anula las ganancias en la explotación avícola puede tener su origen en diversas causas, entre otras, la alimentación inadecuada, los parásitos internos o externos y, en algunos casos en la presencia de gérmenes de enfermedades infecciosas.

Cualquiera que sea, al tratar de corregir el mal es, ante todo, necesario obtener un diagnóstico exacto del mismo. El tratamiento medicinal de las aves basado en simples suposiciones es una práctica insegura y muchas veces resulta ser la causa de graves pérdidas. Por ejemplo, dando un remedio contra parásitos internos a una gallina que sufre del hígado o de desarreglos intestinales, puede tener consecuencias funestas mientras que en el caso contrario, estas enfermedades no se corregirán con los específicos que se recomiendan para los parásitos y en la mayoría de los casos el remedio resulta peor que la enfermedad. Agregamos a esto, que casi todos los negocios del ramo expenden remedios patentados que, según reza la extensa propaganda que efectúan en diarios y revistas sirven prácticamente para curar todas las enfermedades de las aves; se trata, ni más ni menos, de una especie de «curanderismo» que casi siempre hace más mal que bien en la avicultura. Lo que en realidad necesitamos, es la consulta de veterinarios especializados en enfermedades avícolas.

Varias enfermedades de las aves pueden ser tratadas con éxito, lo mismo que en el caso de otros animales domésticos y de los seres humanos. Pero para tener éxito en el tratamiento de cualquier enfermedad es necesario reconocerla primero con cierta exactitud; luego obtendremos los remedios que sean de la composición adecuada que posean las facultades curativas para determinados casos.

Muchos fracasos en el tratamiento de enfermedades de las aves son debidos al empleo de medicamentos equivocados o de los «sanalotodo» mencionados arriba.

La anatomía aviar es completamente diferente de la de otros seres vivientes y la patología de las enfermedades de los demás animales domésticos escasas veces resulta aplicable a la especie gallinácea. Afortunadamente varias de las enfermedades que comunmente atacan a las aves van acompañadas de síntomas que permiten efectuar un diagnóstico bastante acertado aun sin recurrir al post-mortem y su tratamiento curativo da resultados muy satisfactorios.

Muebles, camas y jergones metálicos

Antes de comprar, visitad la «Casa Alcalde», la que más barato vende. Camas a la mitad de su precio. En muebles hay verdaderas gangas. No deje de verlos.

Plaza del Duque de la Victoria, 19.
(antes del Arzobispo).

Liquidación de géneros de punto por fin de temporada

Camisetas de felpa, desde una peseta.
Jerseys de señora, a 3'75
Trajes de franela de caballero, clase buena, en todas las tallas, antes 10'50 ahora 5 90
Medias, desde 25 céntimos.
Medias de seda, fuertes, a una peseta.
Medias de hilo, a 80 céntimos.
Y otros géneros de punto a menos de la mitad de precio.

VEANLO Y SE CONVENCERAN - APROVECHARSE - SOLO POR 15 DIAS

DOMINGO HOSPITAL

Espolón, 44 (junto a las máquinas Singer)

CARBONES Y CEMENTOS

Servicio rápido a domicilio

J. Puente Careaga

Espolón, 2 - Casa de Olivan - Teléfonos 618-R y 148

Citröens usados

Se compran a muy buenos precios durante unos días. Informarán en

Garage Citröen. San Pablo, 5

Ya sabe usted

que a única casa que tiñe a la muestra, garantizando el parecido en todos colores y géneros es la

TINTORERIA MASIP

Sección especial permanente para
Lutos en ocho horas
La instalación más moderna para la limpieza en seco
Se tiñen abrigos de cuero
Lain-Calvo, 31 :-: Hospital Militar, 5,

Caja de Ahorros Municipal de Burgos

Fundada el 11 de Junio de 1926, bajo el patronato del Gobierno y del Excmo. Ayuntamiento, que responde de todas las operaciones que la Caja realiza

Capital de imponentes en 31 de Diciembre de 1928: Ptas. 5.560.923'98

El Consejo, deseando intensificar el Ahorro ha acordado establecer:

Libretas en cuentas de Ahorrro, con interés de 2 1|2 por 100.
» ordinarias con » de 3 1|2 por 100
» en imposiciones a plazo fijo de un año, con » de 4 por 100.

La retirada de cantidades de las cuentas de Ahorro, se hará por medio de talones firmados por el titular,

Sastrería y pañería DE Casa Munguía

Plaza Mayor, 42 y Lain-Calvo, 9 y 11
BURGOS

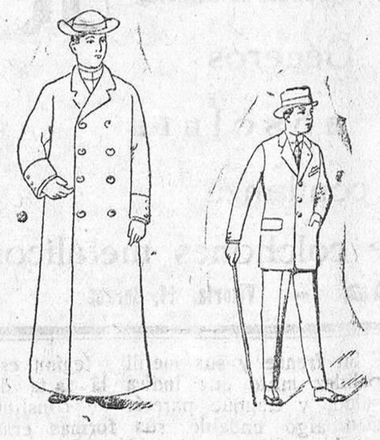

DULLETAS impermeables, a 90, 95, 100 y 115 ptas.

TRAJES de confección de corte moderno, a 75

Se hacen trajes de moderna confección a precios muy baratos

La Unión y el Fénix Español

Seguros sobre la vida.—Seguros contra incendios.—Seguros de valores.—Seguros contra accidentes.—Seguros contra incendios de cosechas

Capital social: 12.000.000 de pesetas efectivas, completamente desembolsadas

Agencias en todas las provincias de España, Francia, Portugal y Marruecos.

65 años de existencia.

Subdirector en Burgos y provincia: LUIS GALLARDO.

Oficinas: Progreso, 17, 1.º, dcch.º. Tl.º 15

ELIXIR ESTOMACAL SAIZ DE CARLOS

Tonifica, ayuda a las digestiones y abre el apetito, curando las molestias del

ESTOMAGO E INTESTINOS

DOLOR DE ESTÓMAGO, DISPEPSIA, ACEDÍAS Y VÓMITOS, INAPETENCIA, DIARREAS EN NIÑOS Y ADULTOS, DILATACIÓN Y ÚLCERA DEL ESTÓMAGO DISENTERÍA, etc.

Muy usado contra las diarreas de los niños incluso en la época del destete y dentición. Es inofensivo y de gusto agradable.

VENTA: Principales farmacias del mundo.

FERNANDEZ-VILLA HERMANOS

BANQUEROS.—BURGOS

Espolón, 68 (antigua Casa de Correos)

CASA FUNDADA EN 1873

Abona en cuentas corrientes intereses de 2 y 1/2, 3 y 3 1/2 por 100 según las condiciones.

Imposiciones de Ahorro con interés de 3 y 1/2 a 4 y 1/2 según los plazos.

Compra y vende al contado valores del Estado y monedas de oro y billetes.

Compra y vende valores en comisión en las Bolsas de Madrid, Barcelona, Bilbao, París y Londres.

Giros. Cambio. Descuentos de letras. Pago de cupones. Préstamos. Depósito de valores y en general toda clase de operaciones bancarias.

La Solana de la Plata

Venta de hortalizas

Plantas y semillas de flores clasificadas

Construcciones LUIS OLASAGASTI (S. A.)

Construcción general. Obras de hormigón armado-asfaltados. Trabajos de albañilería, entretenimientos y reparaciones

Oficinas
BURGOS: Sanz Pastor, 12
SAN SEBASTIAN: San Marcial, 50.
Presupuesto y consultas técnicas, gratis

OFERTA ESPECIAL

Durante todo este mes vendemos con gran rebaja de precios:

Abrigos de paño y de cuero
:: Trincheras):(Pellizas ::
y una gran partida de géneros de punto

Disponemos de un gran surtido en trajes de paño y pana para caballero y niños.

CONFECCIONES LUIS MARTINEZ

CID, 2 (esquina a la Plaza Mayor)

¡¡¡No molestarse!!!

Como Ford EL AUTOMOVIL UNIVERSAL ninguno, por muchas combinaciones y patrañas que la competencia haga y diga, celosa de la expectación causada por los nuevos modelos.

Agencia oficial

Garage Moderno

Plaza de Alonso Martínez, núm. 2.--BURGOS

A los señores sacerdotes

Les participo que he recibido una gran remesa de géneros especiales para sacerdotes, en dibujos de novedad y de las fábricas más acreditadas.

Así mismo tengo impermeables, bonetes, alzacuellos, gorros, borlas, etc.

Sastrería, Espolón, núm. 8.

ELIAS LOPEZ

Fábrica de materiales de construcción

LADRILLO LIGERO DE CARBONILLA insustituible para tabiquerías y hormigón y con coeficiente de resistencia la fractura de 40 kilógramos por centímetro cuadrado.

BLOQUES DE HORMIGON HIDRAULICO en varias formas y dimensiones para montarios en imitación de piedra de Hontoría.

PIEDRA ARTIFICIAL MOLDEADA en imitación de toda clase de piedras naturales y con resistencia a la compresión de 300 kilógramos por centímetro cuadrado.

GRANITO COMPRIMIDO en toda clase de colores y medidas, ya tabicadas en serie de gradas, fregaderas, lavabos, etc.

TUBERIAS DE CEMENTO en diámetros de 40 mm. a 1 metro para conducción de luz, provisto de armadura metálica.

VIGUETAS DE CEMENTO ARMADO con gran resistencia, indispensables en la construcción de todo piso rápido y económico.

BALDOSAS HIDRAULICAS en gran surtido de modelos a precios reducidos.

Esta fábrica se encarga de la confección de toda clase de materiales hidráulicos con arreglo a croquis y dimensiones acotadas.

Fábrica: Progreso, 7 duplicado, teléfono 246.—Burgos

Soliciten presupuestos y precios.

M.E.C.D. 2017

La mejor y más barata de las máqninas de coser y bordar es, sin duda alguna, la marca STOEWER (alemanas).

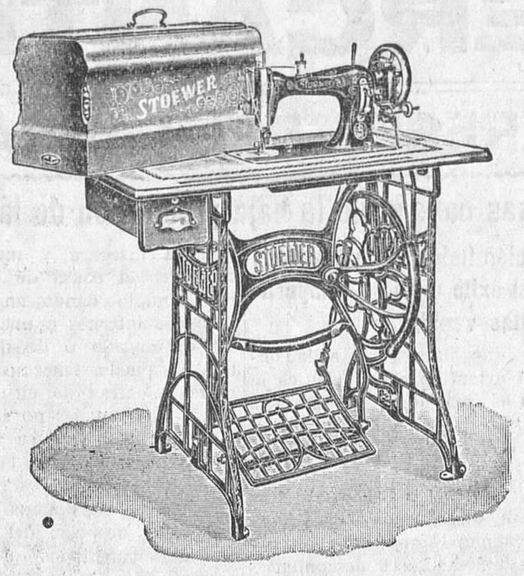

EXPOSICION Y VENTA:

CASA MUNGUIA

Plaza Mayor, 42, y Lain-Calvo, 9.–Teléfono 88.–Burgos

Adquiera usted una maquina de estas y le enseñaremos a coser, bordar y festonas Enseñanza gratis del corte de ropa blanca y entrega de toda clase de patrones de caballero, señora y niños

Buenas por su fama mundial. Baratas por no tener presupuestos de gastos. Pi eza de recambio.

Vendo varias máquinas "Singer" por cambio de esta marca STOEWER

Navigazione Generale Italiana

Los más grandes, suntuosos y rápidos vapores para las Américas

PROXIMAS SALIDAS:

De Gibraltar para New York

Días 25 de Febrero y 29 de Marzo de 1929

ROMA

Supertrasatlántico de 33.000 toneladas. — Travesía en seis y medio días

De Barcelona y Cádiz para puertos de Venezuela, Colombia, Panamá, Ecuador, Perú y Chile

2 de Marzo (de Barcelona) y 4 de Marzo (de Cádiz)

ORAZIO

Novísima motonave de 17.000 toneladas.

30 de Marzo (de Barcelona)

TAORMINA

De Barcelona para Brasil, Uruguay y Buenos Aires

22 de Febrero de 1929

DUILIO

15 de Marzo

GIULIO CESARE

Vapores gemelos de 27 000 toneladas. Travesía Barcelona-Buenos Aires 12 y 1/2 días.

Para informes y reserva de pasajes de cámara al representante en Burgos

GERARDO DE MATEO.-Hotel Universal

Compañía Trasatlántica

Servicios del mes de Marzo de 1929

Línea del Cantábrico a Cuba-México

El vapor ALFONSO XIII saldrá de Bilbao el día 12 de Marzo, de Santander el 12, de Gijón el 13 y de Coruña el 14, para Habana y Veracruz

Próxima salida el día 7 de Abril

Línea del Mediterráneo al Brasil-Plata

El vapor REINA VICTORIA EUGENIA saldrá de Barcelona el día 5 de Marzo, de Almería el 6, de Málaga el 6 y de Cádiz el 8, para Santa Cruz de Tenerife, Río de Janeiro, Montevideo y Buenos Aires

Próxima salida el día 5 de Abril.

Línea del Mediterráneo a Cuba-New-York

El vapor JUAN SEBASTIAN ELCANO saldrá de Barcelona el día 28 de Marzo, de Tarragona el 28, de Valencia el 29, de Alicante el 30, de Málaga el 31 y de Cádiz el 2 de Abril, para Las Palmas, Tenerife, Santa Cruz Palma, Puerto Plata, Santiago de Cuba y Habana.

Próxima salida el 23 de Abril.

Línea del Mediterráneo a Puerto Rico Venezuela y Colombia

El vapor MARQUES DE COMILLAS saldrá de Barcelona el día 11 de Marzo, de Valencia el 12, de Málaga el 13 y de Cádiz el 15 para Las Palmas, San Juan de Puerto Rico, La Guayra, Puerto Cabello, Curaçao, Puerto Colombia y Cristóbal.

Próxima salida el 6 de Abril.

Línea de Fernando Póo

El vapor ISLA DE PANAY saldrá de Barcelona el día 15 de Marzo para Valencia y Alicante, y de Cádiz el 20.

Línea a New-York-Cuba

El vapor MANUEL CALVO saldrá de Barcelona el 15 de Marzo, de Tarragona el 15, de Valencia el 16, de Alicante el 17 de Málaga el 18 y de Cádiz el 20 para Las Palmas, Tenerife, Santa Cruz, Palma, Santiago de Cuba, Habana y New-York.

Servicio tipo Gran Hotel.—T. S. H.—Radiotelefonía.—Capilla.—Orquesta, etc.

Las comodidades y trato de que disfruta el pasaje, se mantienen a la altura tradicional de la Compañía

También tiene establecida esta Compañía una red de servicios combinados para los principales puertos del mundo, servidos por líneas regulares.

Para informes, en las Oficinas de la Compañía:

PLAZA DE MEDINACELI, 8.—BARCELONA.

¡¡¡Liquidación verdad!!!

Se hace en el acreditado establecimiento de tejidos y confecciones

La Gran Ciudad de Londres

Si usted nos visita apreciará grandes bajas de precios en todos los artículos y especialmente en abrigos, trincheras, impermeables y trajes de paño para caballero y niños.

Nota.—Gran lote de géneros de punto a precio de fábrica,

Precio fijo verdad

Almirante Bonifaz, 11 duplicado, y Moneda, 10 duplicado

BURGOS.

Gran fábrica

— DE —

Libros rayados y cajas de cartón

MAYORES / DIARIOS / COPIADORES
ACTAS / ENCUADERNACIONES DE
" " LUJO Y SENCILLAS

Enrique Martínez

Lain-Calvo, 12.--Burgos.

Papel blanco para envolver

Se vende en la Administración de este periódico.

C.as Marítimas Francesas

S. Gral Transatlantique — Cia. Sud Atlantique y Cargeurs Reunis

Línea de Brasil, Uruguay, Argentina

[illegible]

Próximas salidas

Día 8 de Abril LIPARI. — Día 28 de Junio CEYLAN.
Día 18 de Mayo, EUBEE, — Día 18 de Julio AURIGNY,

admitiendo pasajeros de primera, segunda, preferente, lujosas [illegible] y tercera clase.

La clase de preferente (antigua segunda económica) está situada en el centro, [illegible] salidas el precio más exigente, siendo lujosos los camarotes [illegible].

[illegible] los pasajeros de tercera y tercera especial, más servicio, [illegible] el personal de a bordo [illegible]

Línea extra rápida de Burdeos

para Río de Janeiro, Santos, Montevideo y Buenos Aires

Próximas salidas

Día 23 de Marzo, MASSILIA. — Día 13 de Abril LUTETIA.

admitiendo pasajeros de primera, lujo, primera, segunda y tercera clase.

Línea Postal Santander, Habana y Veracruz

Día 22 de Marzo, ESPAGNE. — Día 22 de Abril, MEXIQUE.

admitiendo pasajeros de lujo, en la isla, primera, segunda, preferente y tercera clases.

Para informes y billetes de ida, dirigirse a los agentes de la Compañía,

Felix Iglesias y C.ª, Ribera, 1. Bilbao.—Teléfono número 9.673

Holland América Line de Rotterdam

Servicio regular de vapores correos entre los puertos del Norte de España y los de Cuba-Méjico y Nueva Orleans

Próximas salidas para los puertos de La Habana, Veracruz, Tampico y Nueva Orleans

DAM	Bilbao	26 Febrero	MAASDAM	Bilbao	19 Marzo
	Coruña	27 »		Coruña	20 »
	Vigo	28 »		Vigo	21 »
SERDAM	Bilbao	9 Abril	SPAARDAM	Bilbao	30 Abril
	Coruña	10 »		Coruña	1 Mayo
	Vigo	11 »		Vigo	2 »

Precios del pasaje en tercera clase para Habana 545'25 pesetas; para Veracruz y Tampico 558'50, incluídos los impuestos

[illegible]—Todos los cómodos pasajeros son asegurados en [illegible] de 5 a 5 libras, completamente independientes.

Para toda clase de informes dirigirse a los agentes [illegible] en Santander; Sres. Olivarri e Hijos, en Bilbao; López y [illegible] en Coruña; Don Joaquín Dávila y Compañía, en Vigo, y Vinda de Manuel [illegible] en la Habana.

LA CASA PROPIA

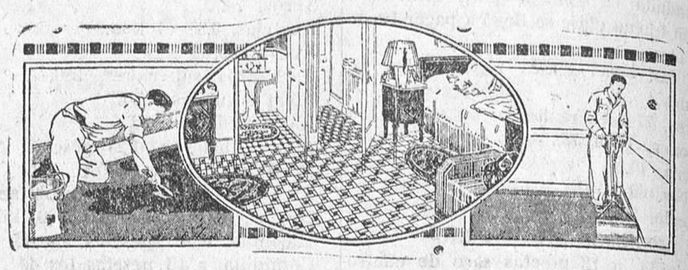

Una aspiración que cada día se generaliza más y se lleva a la práctica, es la de poseer una casita u hotelito. Para dar satisfacción a este legítimo deseo se forman entidades que facilitan su realización y al hacerlo han de procurar poner en efla cuanto pueda necesitar el futuro propietario, armonizando estas exigencias con el coste de la construcción y el precio de venta de la finca.

Por esta razón, a unos y otros conviene utilizar materiales que, siendo de la mejor calidad y reuniendo las mejores condiciones de los demás, no sean de coste excesivo, lo que hará más fácil la adquisición de la finca en que se utilicen. Y siendo ello así, debe usted preferir para el pavimento el LINOLEUM NACIONAL, cuya baratura está justificada, porque todas las materias de que se compone son nacionales, no exigiendo su adquisición grandes gastos de transportes ni aduanas.

El LINOLEUM NACIONAL fabricado en España, es mejor que el extranjero. Es de fácil limpieza, higiénico, presta comodidad y bello aspecto a la casa y podemos garantizar su duración.

Compruebe usted los resultados obtenidos en los grandes edificios donde fué ya instalado y se convencerá.

LINOLEUN NACIONAL dispone de obreros especializados para su pronta colocación, por sistema alemán, de perfecto arte y garantía.

Pida hoy mismo informes, muestras y presupuestos gratis a nuestro agente en Burgos y su provincia

FELIPE VILLALAIN, calle Santander, 2, 3.°, derecha, Teléfono, 618.-Burgos

OPTICA INTERNACIONAL

Almacén de artículos de óptica - Fabricación de cristales ópticos

Fábricas en PFORZHEIM y RATHENOW (Alemania)

Al por mayor :-: Al por menor

Gafas
Lentes
Impertinentes
últimos modelos

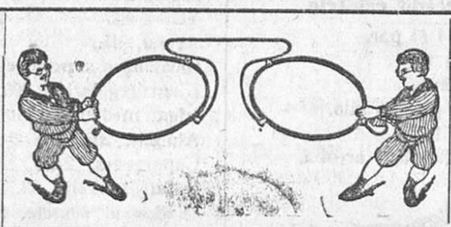

Gemelos
Barómetros
Termómetros
Brújulas, etc.

Se despachan las recetas de los señores oculistas y se hacen toda clase de reformas y composturas.

Oficinas, talleres y despacho: **Vitoria, 15.--Burgos.**
(Al lado de la Escuela Normal).

LA CASA más surtida y que más barato vende en Burgos las camas y muebles es sin duda alguna

La Gran Bretaña

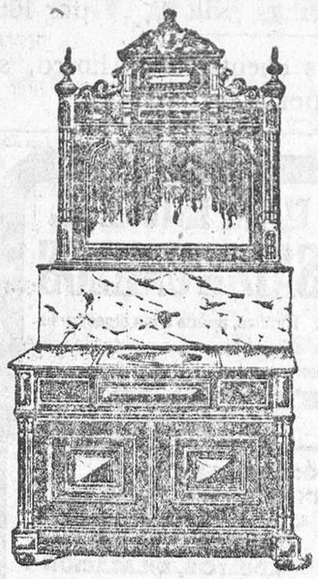

Siempre nuevos modelos
Siempre las últimas novedades

Antes de comprar camas y muebles, visite esta casa para convencerse de su baratura

Siempre grandes existencias

Géneros de absoluta confianza

Fabricación especial de colchones metálicos

La Gran Bretaña - Vitoria, 14, Burgos

¿Tiene usted callos, durezas o verrugas?

Aplíquese enseguida el insuperable, cómodo, eficaz, inofensivo y original callicida alemán

Cura-Callos "JEIL" (Marca registrada)

y quedará maravillado de su resultado.

Precio: Pesetas 1 35 el tubo

Chemische Fabrik, Henry Cohrs-Hannover.

Representante general:

N. SALLES BARBERA.-Apartado 199--BARCELONA

En venta, principales centros de específicos, farmacias y droguerías

Representante depositario para Burgos y su provincia:

JOSE ESTALA.--Hernani (Guipúzcoa).

Folletón del DIARIO DE BURGOS (3)

EL DIABLO EN PALACIO

POR

DON RAMON ORTEGA Y FRIAS

Publicación autorizada por la Casa Editorial de D. Manuel Castro.—Madrid

bitaba, como de la servidumbre real, porque llamando, y después que le abrieron, penetró en él como el que entra en su casa.

CAPITULO II

Celos contra celos

La doncella corrió como si huyese de la muerte. En pocos instantes atravesó pasillos, se dejó atrás habitaciones, y sin reparar que alguno la miraba con extrañeza, salió por una de las puertas del alcázar y siguió corriendo hasta llegar cerca de Santa María. A nadie encontró por el camino. Esparció una mirada azorosa, y nada vió. Allí debían estar los asesinos de su amante; pero éste no había salido del alcázar, puesto que no estaba tendido en tierra, o si había salido estaba en salvo. Tal pensó, y fijóse nuevamente su mirada en el templo: entonces le pareció ver, aunque muy confusamente, unas sombras en los pardos muros. Estremecióse, y horrorizada dió algunos pasos hacia atrás.

—Todavía aguardan,—murmuró. —Veamos si está en el cuarto del príncipe; no hay que perder un instante... ¡Dios mío, salvadlo y tomad mi vida!

Sus labios secos y abrasados por la fiebre dejaron escapar un suspiro, y luego se dirigió otra vez al alcázar en busca de su amante. Su cabeza ardía, su corazón palpitaba con extremada violencia y sus fuerzas se agotaban por momentos. Sosteníala únicamente su propio dolor. A no ser de noche hubiérase podido ver su rostro desencajado, descompuestas todas sus acciones, y el espanto en su mirada hubiera causado espanto. Cuánto sufría en aquellos instantes supremos, no lo podemos explicar, porque hay dolores cuya intensidad apenas puede concebirse. Blanca, adoraba al marqués, el marqués era su sola ilusión, su afección única, porque la infeliz jóven, huérfana desde su infancia, sin pariente alguno, no había tenido a quien amar, y su primera pasión fué tan viva como siempre lo es la que abriga un corazón ardiente, y reune en sí la intensidad de todas las pasiones.

Mientras su débil planta se ponía otra vez sobre los umbrales del palacio, en una de sus habitaciones, adornada suntuosamente, hallábase un jóven sentado en un ancho sillón.

Su continente era altivo, y dura la expresión de su semblante, al que daba imponente severidad su ancha frente. Sus negros ojos tenían una viveza extraordinaria y parecían animados por el fuego de su alma ardiente. No fijaba en ningún punto por mucho tiempo su inquieta mirada; pero en los pocos instantes que acostumbraba a dirigirla a cualquier persona parecía clavarla como una saeta penetrante hasta el corazón.

Sin embargo aquella severidad, aquella dureza de expresión en el rostro del mancebo que retratamos, debía ser hija de circunstancias especiales, porque a veces no había semblante más halagüeño, mirada de más loca alegría ni palabras más francas que las suyas.

Su frente y sus mejillas tenían esa palidez mate que indica la falta de salud, y aunque parecía de constitución algo endeble, sus formas eran esbeltas y sus movimientos tenían elegante desembarazo.

Una sombra de profunda tristeza solía en momentos dados anublar su frente, y entonces se entreabrían sus labios con una expresión de amargura agena de sus veinte y dos años de edad. Tal era el príncipe don Carlos, hijo de Felipe II

Vestía con elegancia, aunque con algún descuido, un rico traje de terciopelo azul oscuro, con profusión de bordados de oro.

Despues de meditar algunos momentos, dió muestras de impaciencia se y miró a todos los lados con su acostumbrada viveza. Sin duda aguardaba a que llegase alguno, y cumpliéndose sus deseos abrióse una puertecilla secreta que había junto a un armario de ébano incrustado de nácar, y el marqués de Poza se presentó como el fantasma que se filtra por las paredes.

—¿Sabéis que hace mucho rato que dieron las once?—dijo el príncipe sin dar tiempo al marqués para que saludase.

—Ya lo sé, pero no siempre puede uno aprovechar el tiempo como quisiera. Me han detenido, y si hubiese mostrado prisa, tal vez...

—Siempre,— interrumpió don Carlos,— queréis llevar el disimulo hasta la exageración, amigo mío.

—¿Y qué ha de perderos sino la falta del que en vos se nota? ¿Ignoráis que vuestro padre me mira recelosamente hace algunos días?

—Es cierto, marqués, pero ya es en vano que disimulemos, porque somos demasiado conocidos.

—No tenemos la misma opinión.

—Bien, bien, amigo mío; os reconozco más astucia, más tacto, más prudencia; pero ahora lo que necesitamos es mucha energía, mucho arrojo y más actividad.

—No hemos malgastado el tiempo: ya sabéis que esta noche debe quedar todo concluído, y si los flamencos nos dan las seguridades que exigimos antes de tres días habréis perdido de vista a Madrid.

—Habremos perdido, querréis decir.

—¿Insistís todavía en que os acompañe?

—Sí, marqués.

—Os acompañaré, pero tened entendido que la reina peligra si no queda en Madrid una persona que vele por su vida.

La expresión del semblante de don Carlos, varió ante nombrar a la reina. Tornóse apacible su mirada: pareció dilatarse su frente, y haciendo que el marqués se sentase para tenerlo más cerca, le preguntó:

—¿Habeis visto esta noche a la reina?

—Nó, señor.

—Yo no he querido ir a su cuarto porque me dijeron que estaba allí mi padre.

—Por lo mismo debierais haber ido.

—¡Marqués!

—Os repito que ha de perderos vuestra falta de disimulo.

—¿Amáis mucho a Blanca??— dijo el príncipe, cuya frente se oscureció.

—Ya os lo he dicho muchas veces, más que a mi vida.

—¿Y no habéis tenido nunca celos?

—Nunca.

—Entonces, amigo mío, no sabéis lo que es padecer. Ver a mi padre junto a su esposa, es para mí el más horrible de los tormentos. ¡Oh!... Cuando la mira, cuando toca una de sus manos, me arde la cabeza y el corazón, parece que un espeso velo se pone ante mis ojos, y olvidando que es mi padre, me arrojaría sobre él para hacerlo pedazos.

Agitáronse repentinamente todos los miembros de don Carlos, y brillaron extraordinariamente sus pupilas.

—¿Y extrañais entonces que vuestro padre, con los sagrados derechos de esposo, se muestre severo, sospechando que su hijo intenta manchar su honra?

—¿Dónde están esos derechos?— repuso arrebatadamente el príncipe. —¿Quién se los dió? ¿Por ventura no son hijos de la traición más fea? La mujer a quién mi padre hizo su esposa estaba destinada para mí; él mismo

M.E.C.D. 2017