# Diario de Burgos

Año XXXVIII. Núm. 11.246.—Burgos • Apartado 46. Oficinas: Vitoria, 16, bajo. Teléfono 165 • Lunes 20 de Febrero de 1928

## Homenaje admirativo a Angel Dotor

### Como premio a una labor intelectual

Cultos elementos juveniles de La Mancha se proponen rendir un cariñoso y entusiasta homenaje a Angel Dotor, incansable paladín de las Letras españolas en América, donde ha dado a conocer, colaborando en los más importantes periódicos de las Repúblicas de origen hispano de aquel nuevo continente, la riqueza monumental y artística de nuestra patria, al mismo tiempo que está llevando a cabo una profunda labor intelectual en publicaciones tan ilustradas como «A B C», «La Esfera» y «Blanco y Negro».

La firma de Angel Dotor es sobradamente conocida, además de en los florecientes países ultramarinos, en toda España, pues pocos son los periódicos de alguna categoría en que no aparezca, al pié de bellos trabajos de crítica literaria o bien de asuntos artísticos e históricos, tratados con un profundo conocimiento de los mismos y una competencia, tan poco corriente, que ha merecido ser nombrado su autor miembro correspondiente de las Academias «Hispano-Americana», de Cádiz; de «Ciencias Históricas», de Toledo; de la «Historia de Méjico», y de la «Real de Bellas Artes de San Fernando».

De acuerdo, por tanto, con estos relevantes merecimientos, han creído oportuno esos jóvenes manchegos, paisanos de Angel Dotor, solicitar del Gobierno se le otorgue la cruz de Alfonso XII y obsequiarle con un banquete popular, que constituya una muestra efusiva de lo mucho en que estiman su brillante y vasta producción, recabando, de cuantas personalidades ven con simpatía, en distintas provincias, su provechoso esfuerzo cultural, se sumen a ese acto de intensa admiración.

Nos parece muy digna de ser apoyada y atendida con fervorosa complacencia la excelente idea de esos jóvenes manchegos ,que no en balde, para sentir ardorosos arranques en favor de las Letras españolas, viven en la tierra que vió cruzar «la sombra de don Quijote», y a ella nos adherimos de todo corazón, ya que DIARIO DE BURGOS es uno de los predilectos de Angel Dotor, en el que colabora asiduamente y que se honra en acoger con unánime aplauso de sus lectores sus notables escritos.

## EL BAILE DEL CASINO

Anoche, celebró la sociedad Círculo de la Unión el primer baile de los tres que siempre organiza con motivo de las fiestas de Carnaval.

Estos bailes se caracterizan porque existe en ellos un ambiente encantador de familiaridad y porque toman parte un grupo numerosísimo de muchachas burgalesas, que ponen una nota inconfundible con su belleza extraordinaria y su inmensa simpatía.

Unos centenares de jóvenes, sueñan meses antes con estos bailes, anhelan su llegada y acuden, en la seguridad de que han de pasar unas horas bien agradables.

Y el baile de anoche,, fué, como siempre, una fiesta brillante con cierto calor familiar, y una irresistible simpatía.

La banda de San Marcial, no se cansó de tocar bailables y más bailables, accediendo amablemente a los deseos de los danzarines.

Otra cosa proverbial en el Casino, es la amabilidad, galantería y esplendidez de la Junta directiva, cuyos miembros se desviven por agradar a todos, y este año, ha continuado la tradición, aumentada, si cabe, la cortesía.

El nuevo presidente, nuestro buen amigo, don Luis García Lozano y los demás señores, extremaron las atenciones y los agasajos.

El administrador señor Miranda, incansable recorriendo los salones varias veces, para que no faltase un detalle, y la dependencia correcta y servicial.

Los concurrentes, deseando que llegue mañana, para repetir la suerte.

## Burgos hace 30 años

*Del DIARIO DE BURGOS correspondiente al sábado 19 de Febrero de 1898*

Por la acción de Sábana Becerra, se ha concedido cruz roja de 1.ª clase, del Mérito Militar a nuestro heróico paisano el segundo teniente de Infantería don Víctor Hortigüela Carrillo, que ha ganado dicho empleo y la laureada de San Fernando por su comportamiento en la actual campaña de Cuba, defendiendo un fortín entre Gibara y Holguín.

—En la sesión que ayer celebró el Ayuntamiento, se concedió permiso al Salón de Recreo para tener un baile de máscaras el lunes de Carnaval.

—En los tres días de Carnaval habrá baile de máscaras en las sociedades «La Amistad», «El Jazmín» y «La Fraternidad».

—En la casa núms. 52 y 54 de la calle de San Juan a cuyo derribo se está procediendo, ha caído esta mañana parte de un tabique sobre el operario Santiago Gómez fracturándole la pierna derecha.

—Se dice que ha quedado honrosamente zanjada la cuestión personal de que estos días venía hablándose, surgida entre una persona muy conocida en Burgos y un joven oficial de la guarnición.

—En la mañana de hoy y por un accidente casual ocurrido en uno de los locales del antiguo convento de la Concepción ha sufrido el señor conde de Berberana una ligera herida en la frente que afortunadamente no ofrece ninguna gravedad.

—Comunican de Madrid, que esta mañana, se han verificado en Palacio los exámenes de S. M. el Rey.

Se ha examinado de Algebra, Geometría y Trigonometría obteniendo brillantes notas.

Al acto han concurrido S. M. la Reina, el general Correa y los profesores del Rey.

Todos se muestran contentísimos de los adelantos del joven soberano.

—La Prensa yankée ha fraguado indignas invenciones, con el exclusivo objeto de hacer creer que el siniestro del «Maine» fué provocado por los españoles.

Se confirma que el comandante del buque no estaba a bordo cuando aconteció la catástrofe. Hallábase en el vapor «Ciudad de Nueva York», donde se le festejaba espléndidamente y donde hubo copiosas libaciones.

Se impone, pues, vivir prevenidos contra la infame campaña que «nuestros» amigos preparan.

Continúan en la bahía de la Habana los trabajos para extraer los cadáveres de las víctimas del «Maine».

Hasta ahora van recogidos 142.

El comandante y los oficiales del «Maine» intentaron ayer con dos buzos reconocer el casco del crucero sumergido, pero los marinos españoles se opusieron a que esto se efectuase sin intervención de buzos españoles.

En la Cámara de representantes de Washington hubo ayer una extensa discusión, en que se atacó duramente a España.

## Bar "Punta Brava"

El pasado sábado se inauguró en el barrio de San Pedro de la Fuente frente al paseo de la Isla, un nuevo bar titulado «Punta Brava».

Su dueño, nuestro estimado amigo don Juan Bartolomé, propietario del «Buen Gusto», tiene bien acreditadas sus dotes de experto comerciante.

El nuevo establecimiento está montado con todo lujo, y tiene los alicientes precisos para que el público acuda desde luego a él, pues además de que todos los géneros que expende son de inmejorable calidad, hay allí limpieza esmerada, mucha luz, un comedor amplísimo y otro independiente, una limpia cocina y calefacción en todas las dependencias.

Unido esto al exquisito trato, pone al bar «Punta Brava» al nivel de los mejores de Burgos, y no dudamos ha de verse muy concurrido.

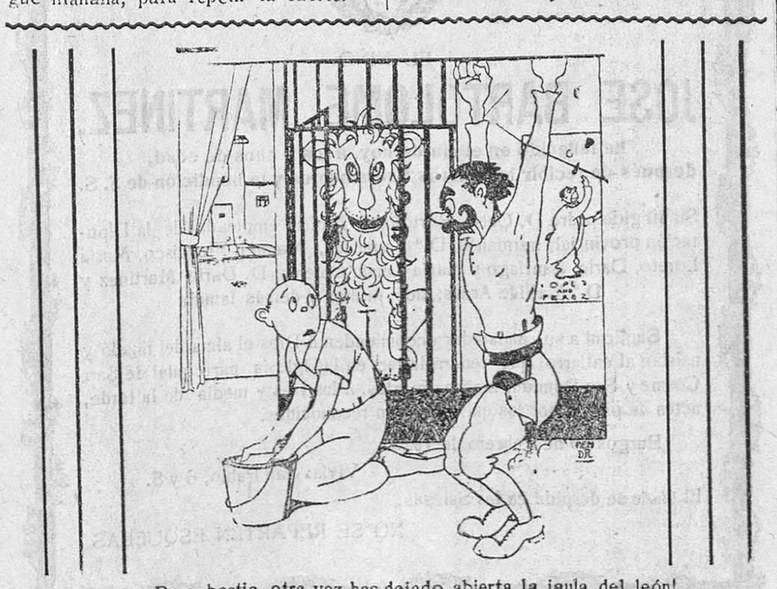

— ¡Pero, bestia, otra vez has dejado abierta la jaula del león!... ¡Expuestos a que se lo lleve el primero que pase!...

## Diputación provincial

### Comisión permanente

**Sesión del día 18**

Preside el señor Torre Villar y asisten los señores Gaitero, Merino, Romero y Remacha, adoptándose los siguientes acuerdos:

Felicitar al Excmo. Sr. D. Manuel de Castro, Obispo de Segovia, por su nombramiento de Arzobispo de Burgos.

Quedar enterada con sentimiento del fallecimiento del oficial de la sección de Presupuestos don Gregorio Marrón Tejada.

Pasó a la comisión de Enseñanza una carta de la Comisión encargada de la organización del homenaje que el pueblo de Toro proyecta llevar a cabo en honor del esclarecido y sabio Hermano escolapio Justo Arias, natural de Fuentecén, invitando a la Corporación a dicho acto.

Quedar enterada del resultado de la venta de árboles frutales del Campo práctico de Agriultura.

Conceder como última vez la cantidad de dos mil pesetas en concepto de subvención al Ayuntamiento de Roa, para los gastos de sostenimiento del Juzgado de instrucción.

Autorizar al ponente de Beneficencia para que disponga la ejecución de las obras necesarias al objeto de crear en la Escuela de niños del Hospicio una sección independiente de los comprendidos entre los seis a los nueve años.

Informar favorablemente el expediente de agrupación de los Ayuntamientos de Villalvilla de Villadiego y Villanueva de Puerta, al efecto de tener un solo secretario.

Conceder autorización a don Eusebio Vilda, de Castrillo de la Reina para ejecutar obras de ampliación en una casa de su propiedad contigua a la carretera.

Abonar al Ayuntamiento de Celadilla Sotobrín, la cantidad de 4.404.45 pesetas a que asciende el 20 por 100 del coste de las obras de construcción de un camino vecinal.

Aprobar la última y definitiva certificación importante 994,65 pesetas como resultado de la liquidación general de los acopios de piedra suministrados por don Jacinto García para la conservación de la carretera La Puebla de Arganzón a Cucho.

Idem íd. por 5.499 pesetas como resultado de la liquidación general de los acopios suministrados por don Fernando Palacios, para la de Burgos a Barbadillo del Pez.

Aprobar varias cuentas de estancias de las dementes Liboria Soto de Peral de Arlanza, Lorenza Nebreda, de Santo Domingo de Silos y Avelina Linares, de Lerma, causadas en el manicomio de Vitoria.

Que pase a observación a la Casa de Caridad Federico Arribas, de Mecerreyes.

Recluír en la Casa de Salud de Santa Agueda a Isabel Palma, de Quintanaélez.

No haber lugar a lo solicitado por el cabo de Sanidad militar, Juan Oliván, que solicita autorización para efectuar prácticas en el Hospital provincial.

Admitir en el Hospital, previo reconocimiento facultativo a Eulogia Fernández, de Hontoria del Pinar y Pedro Hortigüela, de Cardeñadijo.

Anunciar el concurso para la concesión de subvenciones con destino a obras de carácter sanitario que se ejecuten en los pueblos de la provincia.

Idem íd. para Asilos de los mismos.

Adquirir con destino a la sección de Rayos X del Hospital provincial el aparato Pnemotoras artificial y accesorios para el tratamiento de la tuberculosis.

Anunciar la subasta de géneros y materiales con destino a las necesidades de las Casas de Beneficencia.

Aprobar varias cuentas por servicios provinciales.

Idem la distribución de fondos para el presente mes importante 376,430 pesetas.

## El domingo de Carnaval

Ayer disfrutamos de un día espléndido, primaveral.

La gente se lanzó a la calle a cuerpo, invadiendo todos los paseos y los alrededores de Burgos.

A mediodía dió un brillante concierto en el paseo del Espolón la banda de Lealtad, que con tanta competencia dirige nuestro amigo don Rafael Chico.

Preciosos niños y niñas vistiendo caprichosos trajes regionales hicieron su aparición en el citado paseo, llamando la atención del público.

Esta fué la única nota del Carnaval.

Por la tarde hubo partido de «foot-ball», en el campo de Laserna en el que salió vencedor el equipo burgalés, que luchaba con el de Valladolid.

La entrada, un lleno.

Por la noche, en el Salón de Recreo, tuvo lugar un baile de confianza que estuvo muy animado.

El Círculo de la Unión dió su primer baile de Carnaval viéndose los salones atestados.

**Diario de Burgos**
APARTADO DE CORREOS 46

## Triduo solemne

**que en honor del Santísimo Sacramento y en desagravio de los pecados del mundo, celebrarán el Emmo. Sr. Cardenal Administrador Apostólico y Excelentísimo Cabildo Metropolitano, con todas las Cofradías y Asociaciones piadosas de Burgos, los días 19, 20 y 21 de Febrero de 1928, en la S. I. Catedral Basílica Metropolitana**

MARTES 21

Seis a siete.—Colegialas de Santa Cita del Servicio Doméstico (internas y externas); Escuelas de Obreras de las Religiosas Esclavas, Benedictinas y Luisas, Sindicato Católico Femenino y Escuelas Dominicales.

Dirigirán los cultos el reverendo Padre Lardizábal, S. J., y reverendos señores don Tomás Marcos, don Hermenegildo González, don Policarpo Cantón y directores de las Escuelas.

Siete a ocho.—Señoritas Auxiliadoras de las Misiones y Asociación de las Doctrinas y San Ignacio de Loyola con las señoras directoras.

Dirigirán los cultos los reverendos Padres J. Zameza y Lardizábal, S. J.

Ocho a nueve.—Archicofradía Teresiana, Señoras de los Intendentes y Misioneras Franciscanas.

Dirigirán los cultos el reverendo Padre José Miguel, C. D. y don Miguel Polo.

Nueve a diez.—Coro Capitular: Horas y Misa solemne.

Diez a once.—Secciones de Señoras de las Conferencias de San Vicente de Paúl.

Dirigirán los cultos los muy ilustres señores Ruiz Monje, Doctoral, Rodero Reca y R. Centenera.

Once a doce.—Esclavas de Nuestra Señora de los Dolores, de San Gil, e Hijas de María de la Medalla Milagrosa.

Dirigirán los cultos los reverendos señores don Francisco Rueda, don Honorato Carrasco y señores coadjutores de Santiago y San Gil.

Tarde.—De doce a una.—Asociación de Marías de los Sagrarios.

Dirigirá los cultos el reverendo Padre Otegui, S. J.

Una a dos.—Seminario de Misiones y Sección de Seminaristas externos.

Dirigirán los cultos el señor rector y superiores.

Dos a tres.—Seminario de San José.

Dirigirán los cultos el señor rector y superiores.

Tres a cuatro.—Asociación del Niño Jesús de Praga, Patronato de San José y Sección de Colegios de Hermanos Maristas.

Dirigirán los cultos el reverendo Padre Alfredo, C. D., don Valentín Palencia y don Félix M. Oliván.

Cuatro a cinco y media.—Coro Capitular: vísperas, completas, maitines y laudes.

A las cinco y media.—Función solemne, final, con asistencia del Excelentísimo Cabildo. Predicará el muy ilustre señor doctor don Ricardo Gómez Rojí, canónigo

Procesión y reserva.

## ATENEO DE BURGOS

### Nuevo director en la Sección de Literatura

El sábado, como se tenía anunciado, celebró junta la sección de Lenguas y Literatura, para proceder a la elección de director, cargo vacante, por haber sido nombrado presidente del Ateneo don Rafael Dorao, que, anteriormente, dirigía dicha sección.

Reunidos en la Biblioteca Provincial los socios adscritos y que,, contra costumbre, concurrieron en gran número,, con asistencia del señor presidente y de la señorita secretaria ,después de breves palabras del señor presidente, dando cuenta del acto que iba a celebrarse,, vacante del cargo de director en aquella sección y la necesidad de proveerse para la buena marcha de tan importante rama de nuestro Ateneo,, se procedió a la elección y,, por unanimidad, fué proclamado director don Rafael Ferrer, el cual fué muy felicitado, por tan espontánea y calurosa elección, que ponen de relieve los grandes dotes literarios que adornan a tan culto ateneista.

Como director de sección el señor Férrer, será también vocal nato del Consejo de Gobierno, esperando mucho nuestro Ateneo de las inteligentes iniciativas que traerá este nuevo elemento tan importante y de tan subida valoración dentro del campo de las letras.

La sección de Lenguas y Literatura ha quedado constituida en la siguiente forma:

Director, don Rafael Ferrer.
Vocal, don Emilio Giménez Heras.
Secretario, don Paulino Páramo .

### La conferencia del miércoles

Por disposición de D. Ramón de Solano, que, como se había anunciado, hablaría en el Teatro Principal el miércoles 22, ocupará en ese día y en el mismo sitio la tribuna de nuestro Ateneo, el ilustre atenista don José de Gardoqui.

El señor Gardoqui dará la hermosa conferencia que tanto aplauso le valió recientemente en el Ateneo de San Sebastián, y cuyo interesante tema es «El amor en nuestros clásicos. (Estudio de cuatro figuras literarias).

Para esta conferencia valdrán las invitaciones repartidas para la disertación del señor Solano.

## LA VIDA LITERARIA

## Sobre una gran historia natural

Analizando la evolución de la cultura contemporánea, échase fácilmente de ver el abandono paulatino en que han venido cayendo tanto los temas derivados de las antiguas humanidades como los de las ciencias llamadas Naturales. Unos y otros aspectos o ramas del saber perduran y avanzan, sí, cultivados por un número limitado de sabios y aficionados que les rinden su devoción entusiasta, pero la acción e influencia de los mismos en las masas necesitadas de ideación ha quedado reducida más de lo que a primera vista parece.

Es curioso observar cómo los conocimientos de inmediata aplicación utilitaria se sobreponen a otros, de entronque y ascendencia mucho más antiguos, en esta época de artificioso hedonismo en que todo lo abstracto pierde, las más de las veces, su eficiencia en el noble sentido humanizador de lo eminente. Así la Literatura, fuente suprema de elevación y cultura, vése en gran parte horra de esos dos aspectos de ideas clásicas y de preocupación por la pintura y estudio de la Naturaleza, en que antiguamente fueron troqueladas con predilección, tantas obras admirables. Esto no quiere decir que no se produzcan algunas excelentes, sino que considerada aquella—la Literatura— en conjunto, marca esa notable disminución que señalan y combaten los propulsores de un franco culto, un verdadero «retorno» hacia la misma, como pedía el inmortal filósofo ginebrino con el cual se vea contrapesado, en la Vida y en el Arte, el febril dinamismo contemporáneo.

La lectura, en estos días, de una verdadera obra-cumbre de Historia Natural—cuyo comentario, en cuanto la misma tiene de belleza de lenguaje y de asunto, creemos no escapa a esta nuestra «Vida Literaria»—,que recientemente ha dado a la estampa la nueva, y ya prestigiosísima, casa editorial barcelonesa «Instituto Gallach de Librería y Ediciones», fundada y dirigida por el conocido editor que le da nombre, uno de los verdaderos iniciadores españoles del libro moderno, robustece en nosotros, decimos, la creencia de que en éste, como en algunos otros órdenes emanados de tales problemas de cultura, ha ejercido influencia negativa la falta del apropiado vehículo inigualable de difusión del saber y las ideas; el libro. Hasta ahora no ha habído una obra que reuna a compendio cuanto se sabe de los reinos naturales, con la amplitud y, sobre todo, con la sencillez y armonía requeridas para hacer agradable su lectura y estudio, enguizgando en tal sentido la curiosidad de todos.

Y aquí viene a pelo lo que no hace mucho apuntamos, al proclamar la excepcional importancia que reviste el papel del editor en la sociedad contemporánea. A nuestra anterior afirmación de que se carecía del libro apropiado, como éste es, para iniciar el renacimiento popular de la afición al estudio y conocimiento de la ciencia natural, podría preguntarse, capciosamente, si no hubo desde Plinio hasta nuestros días, tratadistas y divulgadores de estas disciplinas. Pero es que precisa parar mientes en que no es bastante que hayan existido aquellos, si no unieron al saber básico el otro saber o don de la apropiada exposición. El caso de la «Historia Natural» del «Instituto Gallach», nos prueba apodícticamente hasta donde puede el editor constituír verdadero «creador» de producciones admirables, sugiriéndolas a los tratadistas o autores; agrupando a éstos, con el fin de lograr mayor especialización, dando la pauta de estas ediciones magistrales, y, además, colaborando realmente con ellos en parte tan esencial como es la gráfica, elemento intuitivo de la obra, al marcar la pauta de la misma en este aspecto de ilustraciones.

Es realidad comprobada que en España carécese de muchos de esos tratados extensos y modernos de divulgación científica, por lo mismo que la mayor parte de cuantos se publican son extranjeros, los cuales no suelen variarse en virtud de la que sería natural adaptación al gusto y necesidad de un público lector de distinta lengua. Por lo general, el editor se limita a lograr los derechos de traducción de un libro publicado en Francia, en Alemania, en Inglaterra, etc, a veces ya no muy reciente, y ,una vez hecha la versión española, la publica sin otra preocupación ni trabajo por su parte que hacer lo posible porque le rinda el mayor beneficio crematístico posible. Pocas veces tiene en cuenta por tanto, lo que significaría un detenido plan de desarrollo y ejecución de la obra, autoridad y especialización de los autores, que éstos fueran nacionales, y algún otro detalle más.

En ese sentido es sencillamente algo magistral la publicación de referencia, que rompe con los viejos moldes tradicionales en la industria editorial, constituyendo, indudablemente, legítimo timbre de orgullo para la ciencia y el arte gráfico españoles. Su gran extensión de cuatro tomos en tamaño folio, con dos millares de páginas en total no es óbise para que en todo momento resplandezca en ella el sentido inteligible por excelencia, sentido tan distinto del monótono tecnicismo y la sequedad o aridez habituales en obras similares, que no por ello contienen más ciencia. Creación de quince especialistas españoles de máxima autoridad—cuyos nombres no damos aquí para no hacer demasiado extensa esta glosa—, ofrece el admirable caso de una no interrumpida amenidad en la descripción pintoresca que, que, como dice su editor constituye el verdadero estudio y exposición de la vida de los animales, de las plantas y de la tierra, agradable hasta para los niños.

Por lo que toca a su parte gráfica, y factura total, admira tanto el atuendo del detalle y conjunto como el material que ha sido preciso reunir para darle cima. Sus cinco mil grabados, trescientas láminas en negro y cincuenta en color representan los mundos animal, vegetal y mineral con los especímenes más interesantes, tomados en gran parte de ejemplares vivos en plena Naturaleza por exploradores y cazadores, o de los existentes en museos, acuarios, jardines botánicos y parques zeológicos más importantes del globo. Indices de nombres facilitan la búsquedar apidísima de aquel asunto que se interesa en la consulta del momento. Y la exquisitez de su impresión en grueso y rico papel couché, y su encuadernación soberbia en tela que parece piel, con relieves alusivos en pastas y lomo, rótulos dorados, completan la insuperada belleza de ésta que es, sin duda alguna, genuina manifestación del adelanto de la patria.

*ANGEL DOTOR*

## TEATROS

### PRINCIPAL

**Román el rico**

El sábado último, estrenóse por la compañía de Fuentes el drama de Francisco de Cossío, «Román el Rico». Imperiosas atenciones periodísticas impídennos dedicar hoy a semejante acontecimiento literario el espacio e interés que merece.

Mañana cumpliremos, con el mayor gusto, este deber de crítica, obligado en esta ocasión más que en otra alguna por tratarse de un maestro de periodistas y escritores, valor seguro y firme en la actividad literaria de la Castilla de hoy.

El público acogió la obra con el mayor interés y aplaudió con todo cariño a su autor, quien previamente dió lectura de unas cuartillas de acertada labor crítica sobre su propia obra.

Tarsila Criado y Paco Fuentes dieron a ésta el acertado tono que su desarrollo exigió.

Cossío destaca hoy brillantemente su figura en el periódico y en el libro. Sus «Ensayos» de *El Norte de Castilla*; sus colaboraciones en los diarios de América, le dieron pronto a conocer como un escritor inteligente de observación aguda y perspicaz. Su novela «La Rueda», última de sus producciones, será en breve traducida al inglés y al alemán.

Ingenio semejante no puede ser tratado con la rapidez a que obliga la periodística actividad.

Sirvan, pues, estas líneas de heraldo de nuestro propósito y de disculpa a nuestro silencio.

El aplaudido autor de «Román el rico» fué obsequiado en el Salón de Recreo por sus amigos y admiradores con una cena íntima. Sus dotes excepcionales de conversador inteligente fueron para cuantos le acompañaban ofrenda gratísima de amistad y camaradería.

## Crónica militar

### Aptitud para el ascenso

Ha sido declarado apto para el ascenso a alférez de la escala de reserva, cuando por antigüedad le corresponda, el suboficial de la sexta Comandancia de Intendencia D. José Cuadrado Montoya.

### Condecoraciones

Se concede el uso del pasador «Melilla», sobre la Medalla Militar de Marruecos que posee, al sargento de la sexta Comandancia de Intendencia, Francisco Rodríguez Palomero.

### Concursos

Une vacante de interventor de distrito, en la sección de Intervención del Ministerio.

Una vacante de capitán médico en el Servicio de Aviación, para el aeródromo de Aumara (Larache).

### Comisiones

Se aprueban las comisiones desempeñadas por el personal de la sexta región durante el mes próximo pasado.

**A los colaboradores espontáneos**

*SE LES ADVIERTE QUE NO SE DEVUELVEN LOS ORIGINALES NI SE SOSTIENE — CORRESPONDENCIA —*

M.E.C.D. 2017

# DEPORTES

## Cuartillas de Erios

**Unión Deportiva arrolla al equipo de primera categoría venido de Valladolid, derrotándolo ruidosamente.-Un partidazo**

Quisiéramos hacer una crónica extensa del partido de ayer, pero el descanso dominical acumula tanto material de prensa para el lunes, que no podemos complacernos ni tampoco queremos dejarlo para mañana, que pudiéramos satisfacer nuestros deseos, pero sin actualidad.

Nuestros pronósticos se cumplieron totalmente.

Hacíamos un llamamiento a interesados e indiferentes para que aprovecharan la oportunidad que se les brindaba de presenciar un gran partido y a la vez aquilatar el verdadero valor de la Unión. Los que nos escucharon no estarán pesarosos de haberse guiado de nuestro consejo. Los que no lo hicieron, si lo estarán por los inmejorables comentarios que se hacen.

Unión Deportiva, jugó al fútbol, y, con esto, está dicho todo.

La línea delantera, cautivó al numeroso público que estaba en Laserna y Benegas es hoy el jugador admirado.

El ala derecha, Puente, Díaz y Benegas se «hinchó» a ofrecernos clase extra de juego y entre los tres perforaron la red vallisoletana una, dos, hasta seis veces.

Martínez, el medio izquierda, quedó consagrado como un jugador nada común.

Fué una lucha noble y lucidísima, que consiguió del público numerosas ovaciones.

Los de Valladolid jugaron muy bien, también, dando la impresión de un conjunto que no desmiente la categoría de todos sus jugadores, pero esta vez hallaron en Unión Deportiva al equipo formidable que con su juego y furia los destrozó.

Anoche, en tertulias, cafés y casinos se comentaba con verdadera alegría la afortunada actuación de la Deportiva.

Enrique Martín, arbitrando, muy bien. Como corresponde a un árbitro de su categoría.

Después del partido subieron al Ring, Villar y Aguirre, de la sala de boxeo de la Deportiva.

Como principiantes se portaron muy bien. Faltos en acometividad en los primeros rounds, en los dos últimos se pegaron bien.

Resultó victorioso Villar, por puntos.

La fiesta en el skating, brillantísima. La Popular, incansable amenizando aquello.

Y ahora a esperar a mañana, en que los chavales del Sporting y Nacional van a ventilar un desafío y después, el correspondiente acontecimiento de boxeo de la temporada. Zorrilla y Tino primero, terminando el espectáculo con el emocionante combate del negro Tom-Freed y Calero.

La fiesta en el Skating será a continuación el broche de oro de estos Carnavales, amenizada por la brillante banda de música de San Marcial.

## Liebres y galgos

Nosotros estamos convencidos de que el frío de Burgos es un camelo.

Hace años, en nuestra ¡ay! demasiado lejana niñez, si que el tiempecito se las traía y hacía de las suyas pero desde hace muchos años, ésto ha cambiado radicalmente y ahora nos reímos mucho, cuando alguien, por ahí, nos suelta el tópico del frío.

Había que ver el día que ayer hizo.

Un cielo claro y sereno, como los ojos del famoso madrigal de Cetina, un sol esplendente y una temperatura propia de Mayo, hacían gratísima la estancia en el campo.

Olía a esos aromas inconfundibles que los pulmones tonifican y constituyen un sedante maravilloso.

Una sensación de bienestar nos rodeaba y nos sentíamos felices, gozando de las tibias caricias del padre Sol, y, sonreíamos de contento, ante la maravilla del amplio horizonte todo azul, de la clara atmósfera y de las bromas que la amistad hacía brotar de nuestros labios.

En Febrero, a más de mil metros sobre el nivel del mar, en pleno campo, con las chaquetas quitadas, a causa del calor y retozando como muchachos, disfrutamos bien ampliamente, de las delicias campestres.

Tal vez, con las delicias del tiempo, nos hicimos excesivamente optimistas y, fuímos a buscar a las rabonas al monte de Mata, allí, donde tienen el criadero y donde los canes no pueden matarlas.

Y así fué, en efecto, pues tres saltaron y las tres se fueron a criar.

La comida, después, y vuelta a la caza; ésta vez más desafortunados, pues no logramos ver la blanca cola de ninguna liebre, destacándose sobre el verde de los trigales nacidos.

Las pícaras rabonas, nos dieron una broma propia del día.

Pero caramba, hicieron bien. Con un día como el de ayer, la caza es un pretexto para ir al campo a tomar un saludable baño de sol y a pasar el día alegremente.

*CARDIEL*


Coliseo Castilla

BELFOR «El Fantasma del Louvre», no se deja descubrir por la policía ni adivinar por el público.

AUTOMOVILES DE ALQUILER
EL MEJOR SERVICIO

**Amador Santos**

SAN PABLO, 5. — TELEFONO 401
(Junto a la nueva Casa de Correos)

Los avisos, por la noche, a su domicilio, Huerto del Rey, 16. Teléfono 472.

**Modista sombrerera**

bien impuesta, se necesita en la sombrerería CASA SAIZ


## ECOS DE SOCIEDAD

Ayer falleció en esta capital, a los 13 años de edad la niña María del Carmen Pérez Langa.

A sus afligidos padres don Primitivo Pérez Marcos, de la razón «Social Sobrinos de Valentín Marcos», y doña Francisca Langa Rojo, hermana y demás apreciada familia, enviamos la expresión de nuestro sentido pésame.

◆ ◆ ◆

Ha sido nombrado secretario del Juzgado de primera instancia y de instrucción de San Sebastián de la Gomera, nuestro querido amigo don Damián Cantero Sáiz, oficial habilitado del de Burgos.

Enviámosle sincera felicitación.

◆ ◆ ◆

Doña Andrea Gallo Villalobos y demás familia de doña Rosario Villalobos está muy agradecida a cuantos se han interesado durante su enfermedad y asistido al entierro y funeral dando a todos las más expresivas gracias.

◆ ◆ ◆

Han regresado de Madrid, Toledo y Segovia los Beneficiados de esta Catedral Metropolitana don Ramón de Santiago, sochantre y don José Díaz Carbajo, tenor.

Bien venidos.

◆ ◆ ◆

Se encuentra gravemente enfermo, habiéndosele administrado los Santos Sacramentos, nuestro distinguido amigo don Félix Jalón.

Hacemos fervientes votos por su restablecimiento.

◆ ◆ ◆

Ayer llegó a Burgos, haciéndose cargo de la alcaldía, el alcalde don Ricardo Amézaga.

## Instrucción Pública

### Escuelas vacantes

**Provincia de Almería**

Llano de Olleres, Ayuntamiento de Albox, 435 habitantes. Unitaria para maestra.

**Provincia de Málaga**

Benaoján, 2.035 habitantes. Unitaria de niñas.

**Provincia de Pontevedra**

Freijeiro, Ayuntamiento de Vigo, 2.212 habitantes. Escuela de niños.

Escuedra, Ayuntamiento de Lama, 491 habitantes, de niñas.

**Provincia de Salamanca**

Alba de Tormes, 3.235 habitantes. Auxiliaría de párvulos para maestra.

Ciudad Rodrigo, 8.599 habitantes. Unitaria (San Francisco), para maestro.

**Provincia de Tarragona**

Constantí, 2.092 habitantes. Unitaria, para maestro.

Alcanar, 5.687 habitantes. Dirección graduada para maestro.

(«Gaceta» del 17 de Febrero).

### Oposiciones

En la relación de las maestras que han solicitado tomar parte en las oposiciones restringidas, para cubrir sueldos vacantes, figuran las siguientes de esta provincia:

Doña Angela López Pardo, de Pampliega; doña Estefanía Arnáiz Mata, de Gumiel de Hizán; doña Paulina Varona Heras, de Santibáñez Zarzaguda; doña Emiliana Bueno Hernando, de Ibeas de Juarros; doña Onésima Martín Lozano, de Busto de Bureba.


Coliseo Castilla

Nadie puede contestar a esta pregunta:

¿Quién es Belfor, el «Fantasma del Louvre»?

Para aclarar este misterio vea su estreno el miércoles y lo sabrá.


## En el Gobierno civil

**Posesión**

El sábado tomó posesión del cargo de comisario de segunda clase en esta provincia para el que recientemente fué nombrado don Ildefonso Hortelano Moreno.

**Visitas**

Han visitado al señor gobernador civil:

El alcalde de Quintanar de la Sierra, una representación de las obreras lavanderas de esta capital, el secretario y un concejal del Ayuntamiento de Villafría, el excelentísimo señor don José María Moliner, don José María de la Puente, don Tomás Alonso de Armiño, don Pascual Eguiagaray y la madre superiora del Asilo de las Mercedes.


Coliseo Castilla

¿Quién se esconde bajo el extraño sudario del «Fantasma del Louvre»?


## Crónica judicial

### Sentencia

**El médico de Pampliega**

En el recurso contencioso administrativo, promovido ante este Tribunal, por don Feliciano Lafont Lopidana, médico y vecino de Pampliega, sobre revocación de un acuerdo del excelentísimo señor gobernador civil de esta provincia, fecha 31 de Enero de 1927, en el cual es parte, en concepto de coadyuvante don Moisés Lezcano Pérez, médico y vecino de Yudego, se ha dictado sentencia por esta Audiencia desestimando la excepción alegada por el señor fiscal, revocando en su consecuencia el acuerdo del Excmo. Sr. Gobernador civil de esta provincia de 29 de Enero de 1927, declarando válido y subsistente el acuerdo de la agrupación forzosa de los pueblos de Pampliega, Palazuelos, Villaquirán de los Infantes y Villazopeque de 9 de Diciembre de 1926, que nombró médico titular inspector municipal de Sanidad de esa agrupación al hoy recurrente don Feliciano Lafont Lopidana, sin hacer especial condena de costas.

**Señalamientos para mañana**

*Audiencia Territorial.*

Accidente del trabajo, procedente del Tribunal Industrial de Vizcaya, seguido entre don Feliciano y don Luis Castellanos y doña Juana Sáinz Carabantes; ponente, señor De Juana; defensores, licenciados Fournier y Amézaga; procurador, Miguelañez; Secretaría del Lic. Soto.

Incidente de pobreza, promovido ante esta Audiencia por don Antonio Sáenz Venturini y don Ricardo Medrano, y el abogado del Estado; ponente, señor Fraile; defensores, licenciados Espinosa y Gutiérrez; procuradores, Fuente y Aparicio; secretaría del licenciado Tornos.

## SUCESOS

### Una mujer ahogada

Ayer, a mediodía, el pescador del barrio de San Pedro de la Fuente Eleuterio Gómez, vió en el río Arlanzón, en las proximidades del puente del ferrocarril Santander-Mediterráneo, existente en las Fuentecillas, el cadáver de una mujer.

Dió cuenta del hallazgo a varias personas, y un guardia civil avisó por teléfono desde el fielato próximo a la oficina de la guardia municipal.

De este centro se comunicó la noticia a la comisaría de policía y de aquí al señor juez de instrucción.

En las Fuentenillas se personaron el Juzgado, varios agentes de policía y el médico del Hospital del Rey don Manuel Rivas Larraz, quien reconoció el cadáver, ordenando el juez el levantamiento del mismo y su conducción al depósito judicial, donde hoy le ha sido practicada la autopsia.

El cadáver es el de Petra Santa María, de 58 años, asilada en el Hospicio provincial.

Esta mujer, con otra compañera suya, estaban encargadas de efectuar la limpieza en las dependencias de la Diputación, y el sábado, a las cinco, se retiraron ambas después de cumplir su misión dirigiéndose al Hospicio.

Cerca del establecimiento, Petra dijo a su compañera que se la había olvidado efectuar unos encargos y volvió sola, creyéndose que marchó a las Fuentecillas y allí se arrojó al río Arlanzón, donde encontró la muerte.


# PROFESIONALES

**César Antón**
OCULISTA
Jefe de la clínica de Oftalmología del Hospital Militar y del Dispensario de la Cruz Roja
Burgos.—Almirante Bonifaz, núm. 11, 2.º

Consulta de enfermedades de los niños
**Celso Sicilia**
Exalumno interno, por oposición, de la Clínica de enfermedades de los niños de la Facultad de Medicina de Valladolid.
Horas: de once a una y de dos a cinco.
Almirante Bonifaz, 5, 3.º izquierda.

**Doctor Gutiérrez**
De las Maternidades de París y Madrid
Tocólogo de la Beneficencia Municipal
Especialista en partos, enfermedades de la mujer y de los niños.
Lámpara de Cuarzo «Sol artificial de altitud»
Consulta de once a una y de cuatro a cinco
Almirante Bonifaz, 19 —Teléfono 470.

**Doctor López Gómez**
Especialista en garganta, nariz y oídos
Paseo del Espolón, 42
Horas de consulta: de doce a dos.

**Doctor Ureta del Val**
OCULISTA
Consulta: de diez a doce y de cuatro a seis
Gratis a los pobres.
Duque de la Victoria, núm. 19
(antes plaza del Arzobispo)

**Clínica Dental Arnaiz**
JESUS ARNAIZ PRIETO, odontólogo
Consulta de diez a dos y de cuatro a seis
Huerto del Rey, 22, 1.º | Teléfono 758.

**Guillermo Navarro**
DENTISTA
Sucesor del doctor Mardones
RAYOS X
Plaza de Prim, núm. 23.—Burgos
Cirugía de la boca y dientes / Tratamientos sin dolor / Dentaduras artificiales de todas clases / Puentes fijos y móviles / Especialidad en trabajos de oro / Ultimos adelantos
Composturas en seis horas.
Consulta particular y con hora fija: de nueve a doce.
General para obreros, con honorarios reducidos: de seis a ocho de la tarde.

**Daniel Gutiérrez Sáez**
Practicante de la Beneficencia Municipal de Burgos
Cirugía menor, inyecciones, etc., etc.
Huerto del Rey, numero 1, 1.º

**Zacarías Burgos López**
Corredor de Comercio, colegiado
Se encarga de la compra-venta de valores de todas clases, del cobro de cupones, suscripciones a empréstitos y negociaciones de letras y facilita créditos y préstamos.
Duque de la Victoria, 19, planta baja.
Teléfono 106. — Burgos

**HERNIADOS**
Braguero España, del doctor J. Campo
Insustituible en toda hernia.
En buenas farmacias y droguerías.
No comprar otro sin verle antes.

**Especialista**
en estómago, intestinos, hígado y su cirugía
DRES. CASTILLA Y ARANSAY
RAYOS X
VITORIA — Teléfono 360
Portal de Alí, número 2.—Clínica.

**F. Rojas Gutiérrez**
Profesor del Instituto Rubio, de Madrid
De la Beneficencia Municipal de Burgos
Especialista en garganta, nariz y oídos
Horas de consulta: de once a una,
Huerto del Rey, 22, 1.º

**Clínica de Electricidad Médica**
Corrientes eléctricas, galvánica, farádica de Watesille
Corrientes de alta tensión y frecuencias
Corrientes tipo D'Arsonval
Corrientes tipo Tesla
Resonador Oadia
Diatermia
Rayos X
Ozonoterapia
Ducha de aire frío y caliente
Gabinete radio-eléctrico bajo la dirección del médico
**B. Gil Baños**
Alonso Martínez, 8, planta baja
Consultas: Medicina general, de 12 a 1 y 1/2 Especialidad médica, de 3 a 5

**Herniados (quebrados)**
APARATOS ORTOPEDICOS
**JESUS DE GRADO, ortopédico**
General Santocildes, 10, 1.º—Teléfono 257.
Horas: de once a una
Especialidad en bragueros
Ultimos modelos en piernas y brazos artificiales.

**J. Andújar Solana**
MEDICO MILITAR
Consulta de enfermedades de los niños.
De tres a seis de la tarde.
Progreso, núm. 1.—Teléfono 639

**Villalaín, médico dentista**
Horas de consulta:
De diez a doce y de tres a cinco
Calle de Vitoria, número 28.

Secretas - Piel - Vías urinarias
**Doctor Muñoz Casas**
Médico por oposición de la profilaxis venérea.
Diatermia, lámpara de cuarzo, endoscopia.
Consulta: de once a una y de cuatro a seis.
Calle de San Juan, 52 y 54, 2.º

**Médico dentista**
J. DEL VAL
Duque de la Victoria, 19, principal izquierda


# COLISEO CASTILLA

Mañana martes, a las cuatro y tres cuartos, sección popular, proyección de un hermoso programa de cinematógrafo.

A las siete, sección vermouth, estreno de la sensacional superproducción, titulada

# CALIFORNIA

El miércoles y jueves, estreno de la maravillosa superproducción en cuatro jornadas, divididas en 19 grandes partes, titulada

# El Fantasma del Louvre

¡LA SENSACION DEL AÑO!

Muy pronto, «Don Quijote de la Mancha» y «El Sargento Malacara».

LA HUMANIDAD.—Agencia funeraria, San Juan, 61, teléf. 272.

LA NIÑA

# M.ª del Carmen Pérez Langa

**Falleció en el día de ayer, a los 13 años de edad, después de recibir los Santos Sacramentos y la bendición de Su Santidad**

**Q. E. P. D.**

Sus afligidos padres, D. Primitivo Pérez Marcos (de la razón social «Sobrinos de Valentín Marcos» y D.ª Francisca Langa Rojo; hermana, María Concepción; abuelos, tíos, primos y demás familia

Participan a sus amistades tan sensible pérdida.

Burgos 20 de Febrero 1928.

Vivía: Puebla, 23, 2.º


ELIXIR ESTOMACAL
SAIZ DE CARLOS
Tonifica, ayuda a las digestiones y abre el apetito, curando las molestias del
ESTOMAGO E INTESTINOS
DOLOR DE ESTÓMAGO, DISPEPSIA, ACEDÍAS Y VÓMITOS, INAPETENCIA, DIARREAS EN NIÑOS Y ADULTOS, DILATACIÓN Y ÚLCERA DEL ESTÓMAGO DISENTERÍA, etc.
Muy usado contra las diarreas de los niños Incluso en la época del destete y dentición. Es inofensivo y de gusto agradable.
VENTA: Principales farmacias del mundo.


DECIMOQUINTO ANIVERSARIO

EL SEÑOR

# D. Miguel Celaya Román

**falleció el día 21 de Febrero de 1913**

Q. E. P. D.

SU ESPOSA, DOÑA JUANA OYARZUN Y DEMAS FAMILIA

Suplican a sus amigos una oración.

Todas las misas que se celebren el día 21 del corriente, en el altar del Santísimo Cristo de Burgos, que se venera en la parroquia de San Gil Abad, desde las ocho hasta las diez, serán aplicadas por su eterno descanso.

Burgos 20 de Febrero de 1928.

EL NIÑO

# JOSE BARTOLOME MARTINEZ,

**ha fallecido en el día de hoy, a los 9 años de edad, después de recibir los Santos Sacramentos y la bendición de S. S.**

Su afligido padre D. Celso Bartolomé Araús, empleado de la Diputación provincial; hermanos, D.ª Francisca, Manuel, Francisco, María Loreto, Dario, Santiago y María Luisa; abuelos, D. Dario Martínez y D.ª Matilde Araús; tíos, primos y demás familia

Suplican a sus amistades encomienden a Dios el alma del finado y asistan al entierro que tendrá lugar en la iglesia parroquial de San Cosme y San Damián, mañana martes, a las tres y media de la tarde, actos de piedad por los que quedarán reconocidos.

Burgos 20 de Febrero de 1928.

Vivía: San Pablo, 6 y 8.

El duelo se despide en las Salesas.

NO SE REPARTEN ESQUELAS.

M.E.C.D. 2017

# POR TELEGRAFO Y TELEFONO

## Servicio de la Agencia Mencheta

# El día en Madrid

### Descanso en las oficinas públicas

Por orden de la superioridad se ha dispuesto que mañana y pasado no haya oficinas públicas.

### Una nota oficiosa

A las tres de la tarde se ha facilitado una nota oficiosa, diciendo que aunque el presidente desmintió en el discurso que pronunció en el Puerto de Santa María que se vaya a proceder a una división provincial, vienen circulando rumores en tal sentido, los cuales carecen de fundamento.

### Maeztu llega a su destino

El embajador de España en la Argentina don Ramiro de Maeztu, participa al ministro de Estado que ayer llegó a Buenos Aires, tomando posesión de su cargo.

Se le dispensó un entusiasta recibimiento.

### Las hazañas de unas máscaras

En la calle del Casino, y entre un grupo de máscaras y otro formado por varios jóvenes que se retiraban a sus domicilios, situados en dicha calle, surgió anoche una riña, de la cual resultaron heridos los siguientes individuos del grupo últimamente citado:

Alejandro Salas, de diez y siete años, que presenta una herida de arma blanca, que fué calificada de grave en la Casa de Socorro.

Juan Polarino y Alfredo Pascual, presentan heridas leves.

Las máscaras huyeron una vez cometida su hazaña, practicándose diligencias para averiguar quiénes hayan sido los autores de la agresión.

### Declaraciones del alto comisario de España en Marruecos

Después de permanecer dos días en Madrid, marchó en el expreso de Irún, el alto comisario de España en Marruecos, general Sanjurjo.

Va a Suiza y el objeto de su viaje es el de visitar a su hijo Justo, que se encuentra convaleciente de una grave enfermedad que cogió en Marruecos.

Permanecerá ocho o diez días en Suiza y luego regresará a Madrid, donde permanecerá uno o dos días más para conferenciar con el presidente del Consejo y el general Jordana de asuntos que afectan a Marruecos.

Hablando el general Sanjurjo con algunos periodistas, ha manifestado que la situación de Marruecos no puede ser más optimista.

Ha desaparecido ya toda acción militar y la situación va consolidándose de una manera increíble, lo mismo en la parte de la costa, como en el interior.

El moro se somete de buen grado y si no lo hiciera así, tendríamos la garantía de haber recogido el armamento. Ya no se consiente más que a contados moros distinguidos el uso de armas y eso después de un detenido control por parte de las autoridades españolas.

La creación de granjas y campos de experimentación agrícola, que hemos llevado allí, ha hecho que el moro se convenza de lo ventajoso de su situación, siguiendo a nuestro lado y se encuentra con beneficios con los que nunca había pensado.

Ahora la obra principal está en lo que afecta a la colonización.

Todo se llevará a cabo bien y sin dificultades.

Se ha terminado en Marruecos la obra catastral y se ha comenzado a cobrar los impuestos del Gobierno español, con gran regularidad.

Por parte de los moros no supone el menor obstáculo para el pago de estos impuestos y ahora se presentan ellos mismos en nuestras oficinas para proceder al pago de los mismos.

Lo que pasa es que ahora está convencido de que los impuestos que se les cobran, son de verdadera justicia y no como antes, que eran arbitrarios.

La tranquilidad es tan grande en toda la zona de nuestro protectorado y la paz tan completa, que se ha retirado la vigilancia y hasta de noche se puede viajar por todo el territorio sin protección.

### El presidente

El marqués de Estella despachó en el ministerio de Estado con el señor Castedo y conferenció con el ministro del Salvador.

### De Hacienda

El señor Calvo Sotelo ha recibido a don Manuel Jiménez, que le habló de la construcción de un edificio para Delegación de Hacienda en La Coruña.

### La Comisaría de la seda

Se ha reunido el Comité central de la Comisaría de la seda, estudiando el asunto que se refiere a la baja del precio de los capullos, acordándose elevar al Gobierno una exposición.

### Consejo de ministros

Esta tarde, a las seis y media, se celebrará Consejo de ministros.

## PROVINCIAS

### Fuga de tres presos

SEGOVIA.—Esta madrugada se han escapado de la cárcel de esta capital tres penados llamados Francisco García Martín, José María Blanco y José Fuentenuevo, sentenciados por esta Audiencia a seis años y un día de presidio mayor.

Para conseguir su objeto violentaron los hierros de una reja que da a la calle de Melitón Martín, ablandando con agua el yeso del cerco y descolgándose con sábanas anudadas y retorcidas.

Advertida la fuga por el sereno de la demarcación, dió la señal de alarma, acudiendo algunos guardias y agentes de policía; pero los fugados consiguieron huir, amparados por las sombras de la noche.

La guardia civil practica diligencias y se espera que no tardará en dar con el paradero de los fugados.

### Un automóvil cae por un precipicio y resultan un viajero muerto y varios heridos

OVIEDO.—Anoche regresaba de Sama una rondalla ocupando un automóvil.

Al llegar a Bandones, el vehículo cayó por un precipicio resultando muerto Constantino García y varios heridos.

### Dos hermanos matan a otro a hachazos

VALENCIA.—En el pueblo de Puig, los hermanos Pascual y Bautista Imach, mataron a hachazos a su otro hermano Benjamín, porque su madre había mejorado a éste en su testamento.

Bautista se presentó a la guardia civil, declarándose autor del hecho.

### Llegada de Sanjurjo

SAN SEBASTIAN.—Ha llegado el general Sanjurjo, de paso para Suiza.

Fué saludado por las autoridades y amigos particulares.

### Ladrón detenido

BILBAO.—Ha sido detenido Manuel Alvarez, natural de Galicia, autor del robo cometido el sábado en un estanco.

Al ser capturado se arrojó a una presa, con ánimo de matarse, lo que no consiguió.

Luego se dió un corte seccionándose varias venas.

Parece que este individuo está complicado en varios robos.

### Plantación de pinos

La cuarta división hidrológica forestal de la provincia de Madrid continúa los trabajos para la plantación de 2.770.000 pinos.

### Se suspenden los trabajos

Por orden de la superioridad se ha dispuesto que se suspendan los trabajos en los desmontes de las proximidades de la calle de Hilarión Eslava.

### Marcelino Domingo

Se encuentra algo mejorado el ex diputado republicano don Marcelino Domingo.

### De Palacio

Han jurado el cargo de gentiles-hombres los tenientes coroneles de Artillería don José Gómez Pinto y don Francisco Cominges.

El Rey despachó con el jefe del Gobierno y recibió al contralmirante don Angel Cervera y al director general de Navegación.

Doña Victoria recibió a la duquesa de Dato y a otras aristócratas.

### Accidente automovilista.---Un muerto y dos heridos

Con objeto de pasar los días de Carnaval en el campo salieron ayer de Madrid, con dirección a la finca de don Carlos Montalbán, situada en el término municipal de Argamasilla de Alba, los señores don Dionisio Gómez, del comercio conocido por «Angelus», en la calle del Príncipe; don Julián de Castro, don Bonifacio Juárez, oficial de una de las escribanías del distrito del Hospicio, y don Salvador Montalbán, hijo del dueño de la finca a la que se dirigían los excursionistas.

El coche, propiedad del Sr. Gómez, era conducido por el «chauffeur», cuyo nombre se ignora, y caminaba a la velocidad que el vehículo podía desarrollar. Como quiera que por delante del auto causante del accidente caminaba otro a gran velocidad y con más desarrollo de fuerza del que ocupaban los citados señores, el chófer pidió pasó, y en aquel momento, sin saber las causas, el vehículo paró en seco, dando tres vueltas en redondo y una de campana, quedando sus ocupantes debajo del coche.

Como consecuencia del vuelco resultó muerto don Bonifacio Juárez, y heridos de gravedad don Julián de Castro y el chófer.

El primero tiene, según prescripción facultativa, cuatro costillas rotas, y dos el conductor del coche.

El accidente ocurrió en la carretera de Andalucía, entre los pueblos de Ocaña y Los Barrios. El cadáver del señor Juárez fué llevado a éste último pueblo, de la provincia de Toledo, y por disposición de la familia será traído a Madrid el miércoles próximo, después de haberle practicado la diligencia de autopsia y el embalsamamiento.

### Dos novilleros graves

SALAMANCA.—Durante la novillada celebrada ayer tarde en la plaza de toros, resultaron heridos los novilleros Raimundo Tato y Lagartito II. Ambos están heridos en el escroto.

Los dos se hallan graves, pero más el primero.

### Un automóvil arrolla a seis personas

SAN SEBASTIAN.—Anoche, a las nueve, frente al apeadero de Martutene, un automóvil conducido por su dueño, don León Laporte Desiré, atropelló a un grupo de diez o doce personas, resultando heridas las siguientes:

José María Zapiray, de 17 años herida incisa en la región temporal derecha y otra en la frontoparietal izquierda, y alcoholismo agudo, de pronóstico grave.

Benito Borda Lopetegui, de 21, heridas contusas en la región occipital y contusión en la región orbitaria, de pronóstico reservado.

Luis Sasiain Gaztañaga, de 26, fractura del radio derecho, grave.

Timoteo Azpiazu Buroechea, de 19, herida contusa en la rodilla derecha y alcoholismo agudo.

Telesforo Yarza Ugalde, de 17, herida incisa en la región mentoniana y alcoholismo agudo. Pronóstico reservado.

Angel Retegui Susperregui, de 17, con síntomas de alcoholismo agudo.

El primero pasó al Hospital civil de Manteo; y los demás a su domicilio.

# De futbol

## Los partidos de ayer

### En Madrid

Ayer se verificó un partido eliminatorio del campeonato de España, entre el Real Madrid y el Athlétic, que fué ganado por el Madrid por un goal (conseguido en el primer tiempo) a cero.

### En San Sebastián

Con el campo de Atocha rebosante de público, se celebra el partido entre la Real Sociedad, de San Sebastián, y el Real Unión, de Irún.

La expectación es grandísima.

A los 35 minutos de juego, el realista Bienzobas pasa a Mariscal, éste tira un chut por alto e incrusta la pelota en la red de los unionistas, marcando el primer goal para su equipo

En el resto del primer tiempo, ninguno de los equipos logran marcar, y acaba con el resultado de 1-0 a favor de los donostiarras.

En el segundo tiempo, y cuando llevan quince minutos de juego, hay un avance de Yurrita (realista), el cual pasa a Cholín, logrando éste batir por segunda vez a los iruneses.

Cuando sólo faltan seis minutos para concluir, Sagarzazu, en una arrancada, propia de él, chuta por un ángulo, marcando el tanto del honor para el Real Unión.

Terminó con el triunfo de la Real Sociedad por cuatro a uno.

El árbitro estuvo regular.

### En Barcelona

En el campo del Europa jugaron partido eliminatorio del campeonato de España, los equipos del Europa y del Barcelona.

Ganó el Barcelona por tres goals contra dos del Europa.

### En Bilbao

En el campo de Ibaiondo, se ha celebrado partido amistoso entre los primeros equipos del Arenas, de Guecho, y el Osasuna, de Pamplona, quedando empatados a dos goals.

En el campo de Chimbo Ibarra, jugaron los equipos del Acero y del Astillero, de Santander, Ganó el Acero por cuatro goals a tres.

### En Santander

Se ha celebrado en el campo del Malecón el partido de campeonato eliminatorio del de España, entre el Racing de Santander y Gimnástica, de Torrelavega.

En el primer tiempo el Racing marcó tres goals y en el segundo dos más. El Racing realizó un juego muy vistoso en el segundo tiempo.

Terminó el encuentro con el resultado de cinco goals a favor del Racing por cero el de la Gimnástica, de Torrelavega.

### En Vitoria

Con mucho público se celebra un interesante encuentro entre el Deportivo Alavés y el Athletic de Bilbao.

Los locales consiguieron el primer tant a los treinta y cuatro minutos de la primera parte por un tiro de Crespo.

A los veinticuatro minutos de empezado el segundo tiempo, Unamuno, obtiene el segundo «goal».

Ha sido lesionado Vidal, guardameta del equipo bilbaíno, que resultó con la fractura de dos costillas y con levantamiento de la clavícula.

### Otros resultados

Cartagena.—R. Murcia, 2; Cartagena F. C., 2.

Valladolid.—R. Unión de Valladolid 2; Cultural Leonesa, 1.

Sevilla.—Betis, 2; Sevilla, 2.

Valencia.—Levante, 1; Valencia, 3.

La Coruña.—Arenas ferrolano, 0; Olímpico, 2.

Logroño.—Deportivo local, 3; Euskalduna, 2.

### Coliseo Castilla

¿Quién se esconde bajo el extraño sudario del «Fantasma del Louvre»?

# Ultima hora

### Firma de Gracia y Justicia

El Rey ha firmado los siguientes decretos:

Trasladando a don Enrique López Frías, a la plaza de magistrado de Valencia.

—Nombrando magistrado de la Audiencia territorial de Las Palmas a don José Fernández Ordeta.

—Idem presidente de la Audiencia provincial de Zaragoza a don José García Morales.

—Idem magistrado de la territorial de Zaragoza a don Miguel Rodríguez Córdoba.

—Promoviendo a magistrado de ascenso de la Audiencia de Huesca a don Mariano Quintana.

—Nombrando magistrado de Badajoz a don Benito Ulloa.

—Nombrando magistrado de la territorial de Sevilla a don Eugenio Eizaguirre.

—Idem id. de la provincial de Huesca, a don Manuel Parrillas.

—Idem íd. de Sevilla a don Diego de la Concha.

—Idem íd. de Cáceres a don Arcadio Conde.

—Idem íd. de Oviedo a don Odon Colmenero.

—Nombrando a don Antonio Hidalgo, chantre de Tarazona.

—Idem maestrescuela de Almería a don Ramiro Argüelles.

—Idem canónigo de Córdoba, a don Eduardo Sánchez.

—Idem íd. de Mondoñedo a don Eugenio Cuesta.

### Continúan las actuaciones con motivo del hallazgo de restos humanos

En la mañana de hoy se han reunido en el despacho del director general de Seguridad, éste, el juez, el comisario señor Roldán y el jefe de policía señor Valle, tratando durante más de una hora del hallazgo de restos humanos en la calle de Cea Bermudez.

El juez dijo a la salida que no había nada nuevo, pues el asunto ha entrado ahora en un aspecto técnico.

La policía ha logrado averiguar quiénes eran los volqueteros que cargaron varios carros de tierra en el lugar donde los restos fueron hallados, habiendo aquellos prestado declaración.

El juez ha oficiado esta mañana al alcalde pidiéndole los planos de las obras de la calle de Cea Bermudez antes de comenzar aquellas, con el fin de hacer algunas confrontaciones.

El Instituto Geográfico y Estadístico ha contestado a la pregunta que se le ha hecho por la Dirección de Seguridad sobre el estado meteorológico en la fecha en que desaparecieron las niñas de la calle de Hilarión Eslava.

De ello resulta que en Febrero, Marzo y Abril de 1924, fué el tiempo muy húmedo, habiendo llovido 31 días y helado once.

También en Mayo llovió tres días.

Con estos datos se cree posible que ocurriera un derrumbamiento.

### Ministro de viaje

El ministro de Instrucción Pública ha marchado a Guadalupe con el fin de visitar aquel monasterio.

### Detención de un complicado en un asesinato

BARCELONA.—La policía ha detenido en Hospitalet a un gitano que se cree complicado en el asesinato de un chauffeur, hecho ocurrido días pasados.

### Coliseo Castilla

Nadie puede contestar a esta pregunta:

¿Quién es Belfor, el «Fantasma del Louvre»?

Para aclarar este misterio vea su estreno el miércoles y lo sabrá.

### Coliseo Castilla

BELFOR «El Fantasma del Louvre», no se deja descubrir por la policía ni adivinar por el público.


## SALON PARISIANA

Mañana martes, a las cinco de la tarde popular y siete noche dos colosales funciones de cine con un estupendo programa de estreno.

En la presente semana: «El conde de Maravillas», por la Chelito


## BOLSA DE MADRID

| | ANTERIOR. | DIA 20 | | ANTERIOR. | DIA 20 |
|---|---|---|---|---|---|
| Interior | 72 00 | 71'75 | Banco de España | 589'50 | 579'50 |
| Exterior | 86'00 | 00'00 | Hipotecario | 585'00 | 577'00 |
| Amortizable 4 °/o | 85'75 | 00 00 | Hispano Americano | 220'00 | 000'00 |
| Idem 5 °/o antiguo | 93'70 | 93'80 | Español de Crédito | 360'00 | 363 00 |
| Idem 5 °/o 1917 | 92'50 | 00'00 | Central | 166'00 | 164'00 |
| Idem 1926 | 104'25 | 000'00 | Río de la Plata | 218'00 | 223'00 |
| Idem 1927 con impt.° | 92'00 | 91 90 | Ferrocarril del Norte | 570'00 | 560'00 |
| Idem 1927 libre | 104'15 | 104'20 | Idem ídem, Obligaciones. | 105 00 | 104 75 |
| Ferroviario | 103'20 | 103 65 | Ferrocarril M. Z. A. | 547'50 | 547'65 |
| Cédulas hipotecarias 4 °/o | 92'00 | 92'00 | Idem ídem Obligaciones, | | |
| Idem ídem 5 °/o | 106'75 | 100'75 | 1.ª hipoteca | 333'00 | 332'50 |
| Idem ídem 6 °/o | 110'75 | 110'50 | Alicantes, Obligaciones | 275'00 | 000'00 |
| Francos franceses | 23'30 | 26 25 | Azucareras preferentes | 113'50 | 113'00 |
| Idem suizos | 113'20 | 000'00 | Idem ordinarias | 38'75 | 38'50 |
| Idem belgas | 82 00 | 82 40 | Tabacaleras | 225 00 | 225'00 |
| Libras | 28'81 | 28'69 | Altos Hornos. | 175'00 | 175'00 |
| Dólares | 5'92 | 5'90 | Duro Felguera | 67 00 | 66'00 |
| Liras | 31'25 | 00'00 | Telefónica Nacional | 99'70 | 96 60 |


## TEATRO PRINCIPAL

Mañana martes, a las cuatro, popular, la comedia cumbre, en tres actos, original de los señores Serafín y Joaquín Alvarez Quintero,

LOS MOSQUITOS

A las seis y media, (6.ª de abono), y a las diez y cuarto, despedida de la compañía, estreno del juguete cómico en tres actos, original de Pedro Muñoz Seca y Pedro Pérez Fernández, titulado

LA MALA UVA

## SEÑORAS:

TENED PRESENTE

que las contínuas evoluciones de la moda exigen una constante y directa relación del comerciante que se dedica a las novedades con los centros que imponen sus creaciones.

En Burgos es

REGENT

la única Casa que sigue de cerca esta marcha, siendo este el motivo de su gran éxito.

Visitad estos días REGENT, que ya presenta lo más nuevo en lanerías para la primavera.

## Gran sombrerería CASA SAIZ

Caballeros :-: Señoras :-: Niños

Sombreros flexibles, últimas novedades de 10 a 70 pesetas.

Gorras mocito y caballero, gran moda, de 3'50 a 15 pesetas.

Boínas, primeras marcas, especial para esta casa, a 4 pesetas

Sombreros para sacerdotes, seda mixta, a 22 pesetas. Gorros, bonetes, etc.

Sombreros de fieltro para señoritas y niños, gran variedad en colores y formas de gran moda.

Sombrerería, 4 CASA SAIZ Teléfono 224

## ARBOLES FRUTALES

Campos de Vista-Hermosa

NALDA (Logroño)

Los mas antiguos y acreditados de la Rioja. | Variedades de calidad insuperable y garantizada.

Para informes, pedidos y catálogos, al representante para toda la provincia:

GREGORIO DEL BARRIO, Puebla, 64, 1.°, Burgos.


M.E.C.D. 2017

# INFORMACION LOCAL

## NOTICIAS

El día 16 del corriente, regresaba en un carro, del mercado de Melgar de Fernamental a su casa el vecino de Padilla de Arriba, Juan Peláez Aparicio, de 63 años.

En el kilómetro 19 de la carretera de Masa, alcanzó aquél al carro de Constantino Serna, de Villamayor de Treviño, quien invitó a Juan a que bebiera un trago de vino.

Aceptó el ofrecimiento y al dirigirse al carro de Constantino, lo hizo con tan mala fortuna que le arrolló el vehículo, falleciendo a los pocos instantes de ingresar en su domicilio

El juzgado entiende en el asunto.

Bailes de Carnaval. Nada mejor para disfrutar de ellos que tomar coñac Argudo.

¿Es usted burgalés? Forme su biblioteca y amplíela con libros referentes a Burgos y su provincia. Pida a la librería Hijos de Santiago Rodríguez, el anuncio-folleto titulado «Bibliografía Burgalesa», y escoja los que más le agraden, después de examinarlos.

Novedades científicas, literarias y artísticas todos los días. Entrada libre. Envíos a todas partes.

Anoche, cuando venía de La Ventilla a Burgos, Julián Bercedo Antón, de 32 años, fué golpeado por Heraclio Campo Blanco, de 34, quien le causó una herida contusa en la región frontal, parte media y erosiones en la nariz, labio superior y mentón.

La policía ha dado el oportuno parte al juzgado.

**¡¡ATENCION!!**

En el acreditado establecimiento de vinos y comidas de Calepodio Lázaro se expenderán mañana, martes, los ricos caracoles de la montaña, con el exquisito jamón serrano, chorizo y huevos.

Se sirven raciones a domicilio desde una peseta en adelante.

NO CONFUNDIRSE

**CALEPODIO LAZARO**

CID, NUM. 18

En la Casa de Socorro fué asistida en la primera hora de ayer, Petra Santamaría, de 48 años, de la fractura del cúbito derecho, por su tercio inferior, que se produjo al caerse en la cocina de su domicilio Santa Cruz, 16.

**Selectos cafés "El Aroma" puros**

TOSTADERO DE CAFES «AMERICANO»

BAR CLUB frente al mercado cubierto.

Legítimo vermouth Cinzano, mariscos de todas clases recibidos diariamente, y especialidad en café.

Medias triple refuerzo, irrompibles. a 4'25

Peletería Alonso — Lain-Calvo

Anoche, a las once, en la casa núm. 15 de la calle de San Esteban, Joaquín Alzaga Arnáiz (El Juramentos) y Julio Urien de Diego (El Cucho), maltrataron a las pupilas Magdalena Estébanez, de 26 años, y Adela Cadabicio, de 23.

Ambas se personaron en la Casa de Socorro, siendo curada la primera de una herida contusa en el codo derecho, y Adela de una fuerte contusión en el hipocondrio derecho.

Juramentos y Cucho fueron detenidos por la policía y puestos a disposición del juzgado de instrucción.

¡¡NOVIAS!! Al hacer vuestras compras de géneros blancos, no os olvideis de

CORDOBA

Es el que más barato vendé.

Moneda 24 — Precio fijo

(Sucursal en Villadiego)

Los días 1 y 2 de Marzo, se celebrará en Santibáñez Zarzaguda la tradicional feria denominada del Santo Angel de la Guarda, para toda clase de ganados.

Siempre ha valido por dos,
el hombre que es prevenido,
por cien ha valido este año,
todo aquel que haya bebido,
SAN ROQUE JEREZ QUINADO,
¡Menudos fríos ha bebido!

Gran aperitivo tónico reconstituyente. De uso general muy agradable.

Propietario: Tejada y Compañía (sucesor) ARETA (Alava).

Representante: Luis Labín, Doña Jimena, 16, Burgos

El sábado se verificó en el pueblo de Quintanalara la boda de la agraciada y simpática joven Dionisia del Hoyo y D. Celedonio Rodríguez, hijo de D. Gregorio, contratista de obras de Revilla del Campo.

Fueron apadrinados por D.ª Mercedes del Hoyo y D. Abraham Saldaña.

A los numerosos invitados al acto se les obsequió espléndidamente.

Deseamos a los nuevos esposos todo género de felicidades.

Bar LA AMISTAD

MENU PARA MAÑANA

Menestra española 2'50 pesetas ración.
Langostino, 2'50 ídem.
Perdiz escabechada, 1'75.
Riñones al jerez 1'25.
Ternera asada, 1'50.
Platos variados.
Servicio económico a casas particulares.
GERARDO ORTEGA
SAN LORENZO, 21.—Teléfono 516.

El sábado se inauguró en la Sociedad Filarmónica, de Bilbao, una Exposición de obras del notable pintor Oscar de Nardiz y Zubia, y en la cual figuran una docena de obras reproduciendo monumentos de Burgos y asuntos de nuestra provincia.

El libro de la cuenta diaria, dietario o memorandum, muy práctico para el industrial, el abogado, el médico, el particular, etc., etc., para saber sus ingresos y gastos y poder hacer economías, y para el año actual se puede adquirir a precios muy baratos, por estar liquidándolos.

Librería, Isla, 17, Salón-Postal.

QUESO DE PATA DE MULO

Confitería Viuda de M. Alvarez

TELEFONO 672.

A última hora de la tarde del sábado fué arrollado en la estación por un ciclista Mariano Velasco, de 7 años, causándole una herida contusa de unos diez centímetros, que deja al descubierto la cápsula articular, en la pierna derecha, de pronóstico reservado, de la que fué curado en la Casa de Socorro.

Acaba de llegar de nuestra fábrica de Londres, una fuerte expedición de plumas-fuente «The Empire Pen», con plumilla de oro de 14 kilates de gran presentación y magnífico resultado, que garantizamos y todas el as las hemos de entregar a nuestros clientes al precio propaganda de 5 pesetas.

La Casa mejor surtida en plumas-stilográficas y accesorios.

Librería LAIN-CALVO, Lain-Calvo, 29.

Hoy, en el barrio de Villatoro, han contraído matrimonial enlace la bella señorita Florencia Santillana y el joven Lorenzo López hijos de nuestros estimados amigos los industriales D. Félix Santillana, de Villaverde Peñahorada, y D. Eusebio López, del citado barrio.

Bendijo la unión el párroco de Villatoro D. Raimundo Díez, actuando de padrinos D. Manuel Martínez y señora, industriales de Sotrajero, hermanos de la contrayente.

Los numerosos invitados fueron obsequiados con esplendidez en casa del novio.

Al dar la enhorabuena al nuevo matrimonio hacemos votos porque su luna de miel sea inacabable.

Conservas Garavilla.—Bermeo

**Chicharrillo en aceite**

**Medias SARA**

Seda natural, a 6 pesetas par.

Peletería Alonso — Lain-Calvo

En la distribución entre las Jefaturas de Obras Públicas, de la cantidad de pesetas 12.982 075 para obras de conservación por contrata en las carreteras del Estado, corresponden a la provincia de Burgos, en la que existen 1.815 kilómetros de carretera, 114 609 pesetas en el año 1928 y 286 528 en el 1929.

Escuela Práctica Comercial

Fernán-González, 47, 3.º

Caligrafía: Inglesa, redonda y gótica
Contabilidad y Cálculo
Teneduría de Libros
Francés
Inglés
*Aulas diurnas y nocturnas*

Ayer tarde, a las siete, en la carretera de Villatoro, el ciclista Celedonio Arnáiz, de 38 años, arrolló a Gabina Ibáñez, de 32, hiriendo a esta, y lesionándose él al caer.

En la Casa de Socorro fueron asistidos: Gabina, de una herida contusa en la región superciliar y ángulo externo del ojo derecho, contusión en la articulación del codo izquierdo, con erosiones y contusión en el dedo pulgar derecho, de pronóstico reservado, y Celedonio, de una herida contusa de siete centímetros en la región parietal izquierda, también de pronóstico reservado.

Trabajos en cristal

A. RETES.—PUEBLA, 40

Hoy se ha inaugurado en la calle de la Moneda, núm. 24, un despacho central de los caminos de hierro del Norte para facturación de encargos y mercancías.

Como concesionario figura D. Lorenzo Valdivielso, antiguo dependiente del Hotel de París y persona competentísima en tales asuntos.

ANIS LAS CADENAS

DE FINISIMO PALADAR

Esta mañana, a las diez, se declaró un pequeño incendio en la chimenea de la casa núm 10 de la calle de la Parra, siendo sofocado a los pocos momentos.

**Casa Pío**

JOYERIA, PLATERIA, BISUTERIA FINA

Ultimos modelos en objetos propios para regalos de boda, cubiertos, bandejas, servicios completos de café y mesa, en plata de ley. Alianzas oro de ley, pulseras y sortijas para petición y toda clase de alhajas.

DUQUE DE LA VICTORIA, 20.

José Fernández Padilla, soldado que fué del primer regimiento de Artillería ligera, debe presentarse en la Sección de Quintas de la Secretaría municipal, a la mayor brevedad para enterarle de un asunto que le interesa.

**Camisas**

caballero. Las más baratas en

«MI TIENDA», Sombrerería 3 y 5

En la pasada noche penetraron unos ladrones en la tienda de frutas que en la plaza de la Libertad posee doña Saturnina Santa María, forzando el candado y llevándose varias docenas de naranjas e higos y una pequeña cantidad en metálico que había en un cajón.

Los autores del hecho no han sido habidos.

**Las más bonitas**

son las camisas de caballero que vende «MI TIENDA», Sombrerería, 3 y 5

A las ocho de la mañana del día de ayer y en la parroquia de Santa Agueda, de esta capital, contrajeron matrimonio don Anastasio Sauco Sedano y doña Braulia Méndez.

A los numerosos invitados se les obsequió en el restaurant Fornos con un refresco y más tarde con un banquete, celebrándose a continuación un animado baile en el patio de dicho establecimiento.

La feliz pareja, a la que deseamos eterna luna de miel, salió para Bilbao y otras poblaciones.

A la misma hora que la boda anterior y en la parroquia de San Nicolás, tuvo lugar el matrimonial enlace de don Francisco Gaona Esteban con doña Mercedes Palencia, apadrinándoles don Ruperto Molinero y doña Leandra Ciruelos, firmando el acta como testigos don César Martín Campos y don Primitivo de Miguel.

Los invitados fueron espléndidamente obsequiados con un refresco y más tarde con un banquete servido por el acreditado restaurant Fornos.

**Bicicletas G. A. C.**

Gran marca nacional

Ventas al contado y a plazos

RELOJERIA DE PEREZ CECILIA

Espolón, 2 y 4.

TIENDA-ASILO.—Se suministraron en la cena de anoche y comida de hoy 610 raciones.

D. A. G. H., ha hecho un donativo de 100 pesetas para las atenciones de este benéfico establecimiento, y don Tomás Gil y señora, otro de 25 en memoria de su hijo Tomasito.

**Libretas de alcoholes**

Necesarias a todos los detallistas de aguardientes y licores.

Cintas para máquinas de escribir, papel carbón y tintas marca Pelikan.

Precios económicos.

**EUSTERIO RODRIGUEZ**

PLAZA MAYOR, 49

A las seis menos cuarto de la tarde de hoy, se han reunido, citados por el señor gobernador civil, en el Consejo Provincial de Fomento los harineros de esta población.

**Coñac Barbier**

CARTA DE ORO.—Es el mejor.

Gran Restaurant **FORNOS**

MENU PARA MAÑANA

Tortilla francesa
Riñones al jerez
Somorrillo a la inglesa
Pan, vino y postre
**Precio: 3,50 pesetas**

Plato del día:
Menestra a la francesa, ración, 1'50
**Merced, 36.--Teléfono 647.**

## Diario de Avisos

### Notas religiosas

SANTOS DE MAÑANA

Severiano, Pedro, Secundino, Saturnino, Fortunato, Félix, Maximiano.

### Registro civil

DEFUNCIONES

Angel Laredo Melgosa, de Quintanajuar, de 50 años, Huerto del Rey, 20.

Mariano García Melgosa, de Buniel, 41 años, San Pedro Cardeña, 13.

NACIMIENTOS

Mercedes López Salas, Eladio Benito Moreno.

### Estado del tiempo

**Observaciones meteorológicas del Instituto en el día de hoy:**

BAROMETRO

A las siete de la mañana, 697,0.
A la una de la tarde, 693,0.
A las seis de la tarde, 696,7.

TEMPERATURAS

Máxima a la sombra, 20,0.
Mínima a la sombra, 1,0.

DIRECCION DEL VIENTO

A las siete de la mañana, E.
A la una de la tarde, N. E.
A las seis de la tarde, NE.

### Espectáculos

TEATRO PRINCIPAL

A las cuatro:
«Los mosquitos».
A las seis y media y diez y cuarto:
«La mala una».

COLISEO CASTILLA

A las cuatro y tres cuartos, sección popular.
A las siete:
«California».

PARISIANA

A las cinco y a las siete, estupendo programa de cine.

## Caja de Ahorros y Monte de Piedad

### del Círculo Católico de Obreros

**Concepción, 28.--Teléfono 2-5-5**

**Operaciones efectuadas en la Caja de Ahorros duranre el año 1927**

| MESES | IMPOSICIONES Número de imposiciones | IMPOSICIONES Pesetas | REINTEGROS Número de reintegros | REINTEGROS Pesetas |
|---|---|---|---|---|
| Enero | 873 | 402.663'76 | 552 | 337.809'75 |
| Febrero | 645 | 314.389'94 | 302 | 223.294'94 |
| Marzo | 1.224 | 471.072'74 | 339 | 232.914'57 |
| Abril | 716 | 439.147'40 | 422 | 295.929'78 |
| Mayo | 473 | 249.457'33 | 323 | 213.110'71 |
| Junio | 485 | 280.801'86 | 319 | 175.038'79 |
| Julio | 726 | 318.266'79 | 394 | 237.562'86 |
| Agosto | 647 | 234.956'71 | 360 | 232.458'13 |
| Septiembre | 469 | 227.697'30 | 414 | 268.043'03 |
| Octubre | 561 | 305.861'36 | 382 | 406 498'75 |
| Noviembre | 524 | 258.470'09 | 317 | 214 202'55 |
| Diciembre | 529 | 355.203'29 | 326 | 211.360'78 |
| Totales | 7.872 | 3.857.988'57 | 4 450 | 3.048.224'64 |

| | |
|---|---|
| Suman las imposiciones | 3.857.988'57 |
| Idem los reintegros | 3.048 224'64 |
| Diferencia a favor de las imposiciones | 819.764'93 |
| Saldo de imponentes en 31 de Diciembre de 1926 | 6.019.177'78 |
| Intereses capitalizados en 1927 | 123.446'26 |
| **Capital de imponentes en 31 de Diciembre de 1927** | **6.952.387'97** |

**EL CENTRO.-Gran peluquería** PLAZA MAYOR )( TELEFONO 224

(junto al Círculo de la Unión)

Gabinete de señoras. Lavado de cabeza y ondulación Marcel. Especialidad en el corte de pelo estilo Garçón. Se habla francés


TARIFA

Quince palabras, 60 céntimos Cada palabra más, cinco céntimos.

## ANUNCIOS ECONOMICOS

TARIFA

El impuesto del Timbre, a cargo de la Administración.

### AUTOMOVILES

CAMIONETA Ford, se vende, con carrocería nueva. Razón: Pregreso 10

TURISMO vendo barato, cinco asientos, a toda prueba, facilidades pago o cambio por camioneta. Domingo del Palacio, almacén de trapos, carretera de Madrid.

OCASION Vendo barato 7 HP., francés, moderno, cuatro plazas cuatro frenos, neumáticos Ballón, reloj, cuenta kilómetros, lus, tableros. 8 000 kilómetros uso Flora, 10 4.º

VENTA de un camión U. S. A., en perfectísimo estado y a toda prueba. Un volquete para una tonelada. Razón: Martínez y Compañía, Vitoria, 18, escritorio.

### ARRIENDOS

HABITACIONES Se alquilan viviendas espaciosas y bien soleadas, con excelentes condiciones higiénicas. También se arriendan soberbias plantas bajas propias para industrias y almacenes, Informes, Remigio Merino, Nuño Rasura 6, 3.º, de una a tres de la tarde.

SE ARRIENDA una huerta. Informes: Plaza de Prim, 17, 2.º

LOCAL propio para escritorio, tienda o almacén, se arrienda. Vitoria, 5

JOVEN austriaco, desea habitación en casa particular, a ser posible donde hubiera jóvenes que desearan intercambio de conversaciones, Dirigirse a iniciales J. K., en el Hotel Norte.

GRAN LOCAL se arrienda, compuesto de planta baja y un piso recién construído, cementado y a propósito para una industria. Darán razón: Prim, 17, 2.º

GARAGES. Se arriendan en San Julián, número 10.

SE ARRIENDA o vende un molino harinero de cinco metros de salto, con dos piedras y limpia, heredad para hortaliza y con más de mil chopos, en Piedrahita de Muñó (Salas). Para tratar, con el señor maestro de Castrovido.

GARAGE espaz para varios coches, con servicios de agua, luz y foso, se arrienda Informes: Hotel Avila.

SE ARRIENDA espaciosa cuadra, pajar y vivienda. Emperador, 3. Informes en la misma.

SE ARRIENDA casa sitio muy céntrico, propia para cualquier industria, Para tratar, Santa Clara, 56, almacén

### ALMONEDAS

ALMONEDA. Se hace de varios muebles. San Juan, 47, 1.º izquierda, De diez a doce y de tres a seis.

### COLOCACIONES

SIRVIENTA joven se necesita para el establecimiento de vinos de Villimar. Inútil presentarse sin buenas referencias.

PANTALONERA. Necesito oficialas y aprendizas. Trinas, 2 duplicado, 2.º

DEPENDIENTES Se necesitan, impuestos en la venta de calzado, en el comercio de Eugenio Dorao, Plaza Mayor, 11.

Inutil presentarse sin buenas referencias.

MANUEL LLAMO, chapista. Construcción y reparación de toda clase de aletas, faros y radiadores Calera, 6, Burgos.

SE NECESITAN oficiales en la botería de Ricardo Sancho, San Pablo, 10.

CRISTALERO. Se ofrece, servicio rápido y esmerado. Avisos en la imprenta del DIARIO.

SE NECESITAN un oficial de barbería y un aprendiz adelantado Calera, 5, barbería.

### TRASPASOS

TRASPASO de la casa de vinos y comidas, Cid, 24, por ausencia de su dueño. Informes en la misma.

TRASPASO. Se traspasa una vaquería de leche, en muy buenas condiciones, con mucha clientela. Informará Luisa Marquínez, calle Bilbao, 20 Miranda de Ebro.

### VENTAS

SE VENDEN barras niqueladas para sujetar alfombras Razón: taller de niquelado, San Juan, 38 y 40.

VENTA DE GANADO. Se vende un lote de yeguas de vientre y un garañón Se admiten proposiciones en junto o por cabezas Para tratar, en la finca Granja de Torrepadierne (Pampliega)

SE VENDE una partida de basura de ovejas, propio para huertas Para tratar, en el ventorro del Parralejo, carretera de Cardeñadijo, a dos kilómetros de Burgos.

SE VENDE un molino en el término de Villafruela, partido de Lerma que tiene tres turbinas independientes limpia y cernido para tres parejas de piedras, dos de trigo y una de pienso y agua sobrante La persona que desee adquirirle puede tratar con su dueño, D Federico Calleja, residente en el mismo molino, quien facilitará precio y condiciones.

SE VENDE cisco a 1'50 pesetas arroba. San Gil, 8 La Jesusa.

SE VENDE bicicleta fuerte, en buen uso, a mitad de su precio Para tratar en Hontoria de la Cantera, el harrero.

SE VENDE un carro de varas nuevo, propio para una o dos caballerías, y dos prensas de paja. Para tratar, con Lorenzo Lafont en Pampliega.

SE VENDE un coche de niño, seminuevo y dos máquinas Singer, industriales, Almirante Bonifaz, 15, habitación, 12, De diez a una.

SE VENDEN 20 ruedas seminuevas para carros pequeños, Informes carretero frente al fielato carretera Santander

SE VENDE por no poderlo atender su dueño rebaño de ovejas próximas a parir, primales y carneros junto o en lotes. Para verlo y tratar con Alejandro Blanco, en Santa Cruz de Juarros

VACAS LECHERAS Se venden cuatro con abundante leche en el establo del señor Moliner. También se venden terneras recién nacidas.

SE VENDE caballo cerrado, carro y arreos, todo en buen uso Informes: San Pablo, 7. «El Sótano H», almacén de vinos.

OCASION. Se vende una mesa de billar, cafeteras y varios efectos de bar, todo a precios muy económicos «La Marquesina», Diego Porcelo, 2. Para tratar, de seis a siete de la tarde.

COMPRO cubiertas de automóvil usadas, especialmente de 32 x 4 1|2—30 x 3 1|2—715 x 115—730 x 130 y 820 x 120 Auto Salón, Vitoria, 16, Burgos

MOTOR eléctrico, once caballos, corriente continua Tiene regulador de velocidad, se vende. Informes en esta Administración.

SERRIN Se vende en el almacén de maderas de Gerardo Ayuso.

SE VENDE un molino harinero, con turbina y demás adelantos del día y 8 metros de salto. Para informes, dirigirse a Isidoro Bajo Fuentemolinos (Burgos).

SE VENDE un carro de varas, vestido de todo, para dos tres ganados, estado seminuevo, Pídanse informes, Estebon Marín Belorado.

BALLESTAS para camiones y camionetas, armadas y sueltas, ángulo de metro y medio para cercados y alambrados, dos viguetas de tres metros y dos carritos de mano, se venden en Puebla, 8, chatarrería.

VENDO o cambio dos vacas recién paridas, con ocho azumbres de leche por otras para carne. Para tratar: Lain Calvo, 6, carnicería, de tres a cinco

SE VENDE comedor de nogal. Santa Clara, 15 y 17, 3.º, derecha.

SE VENDEN, en muy buenas condiciones, estacas de enebro para alambradas Para informes: Dorateo Martínez, encargado de la corta en el monte de Maluque (Segovia)

TERRENO. Se vende para edificar, en compañía y particularmente a la vez, dos casas económicas de planta baja y piso, o sea dos viviendas en cada uno (dispongo de plano) y, separadamente, vendo parcela de unos 900 metros de superficie. Fernán González, 33, habitación núm 5

VENDO máquina de coser, bobina central, doméstica, seminueva, muy barata. San Cosme, 25, 1.º derecha.

VIDES AMERICANAS, Se venden 50,000 injertos en grandes y pequeñas partidas, de variedades resistentes a la filoxera. Para pedidos, dirigirse a Prudencio Martínez en Nájera (Rioja).

SACOS vacíos de cemento, usados, se venden en el almacén de maderas de Gerardo Ayuso.

### PERDIDAS

PERDIDA de una perra galga negra, pequeña, atiende por «Mora». Se gratificará a quien la entregue en Plaza de Prim, 16, carnicería.

HALLAZGO de un gato de levantar camiones. El que acredite ser su dueño, puede recogerlo en Vega, 32, tienda.

PERDIDA de un pendiente con un colgante y una piedra azul. Se gratificará a quien lo entregue en esta administración.

PERDIDA de un bolsillo conteniendo unas gafas, un rosario y una pequeña cantidad de dinero Se gratificará a quien lo entregue en San Lorenzo, 31, Cantinas escolares.

### VARIOS

SACERDOTES. Sombreros de seda mixta calidad superior, a 22 pesetas; gorros, bonetes y solideos. Casa Sáiz, Sombrerería, 4 teléfono 224.

GANADEROS. El triunfo del preparado regional, para el engorde y desarrollo de toda clase de ganados, especialmente cerdos, aumentando la postura en las aves. Lo demuestran los premios obtenidos en distintas exposiciones, debido a su gran resultado. Pidan «Engorde Castellano Liras», en farmacias y droguerías.

RELOJES BUENOS de bolsillo, pulsera, pared y despertadores. Composturas garantizadas. Victorino Gredilla. Paloma, 56 (frente a la Catedral).

Petróleo, motores y maquinaria, Llana de Afuera, 9. Pedro Pérez y Pérez.

SE ARREGLAN y limpian máquinas de escribir de cualquier sistema, Razón en esta Administración.

M.E.C.D. 2017

# PAGINA AGRICOLA Y MERCANTIL

## :-: MERCADOS :-:

### Impresiones de la semana

TRIGOS.—Por curiosidad, los jóvenes, por recordar a los ancianos, leeréis «Burgos hace 30 años». Retrocedamos estos años, volvamos a estar, no solamente con el pesar de la catástrofe del «Maine», sino también con lai ncertidumbre de lo que ocurriría.

Aquellos tiempos de conjeturas, pronósticos, dimes y diretes, vuelven a nosotros; no es otro nuevo acorazado el que nos proporciona este malestar, ni tampoco es el dolor de ver segada en plena juventud la vida de unos centenares de hombres; es la nueva entrada de trigo exótico; es también la pérdida de parte de nuestro capital; es el no ver claramente el desarrollo del mercado, dando lugar a dudas, vacilaciones muy perjudiciales para nuestras transacciones. En esta situación empezó la semana y en la misma la dejamos al terminar.

Toda esta desorientación y el estar la compra a la expectativa, trae consigo la baja en el precio; empezamos la semana a 81 reales y terminamos a 80, con tendencia a la baja.

Las entradas, dada la situación del mercado, han sido buenas, principalmente el martes y sábado.

HARINAS.—De que se resuelva satisfactoriamente o no, por el Gobierno, la oferta hecha por estos harineros, depende puedan defenderse, o, por el contrario, llegar momentos de apuro que repercutirían en nuestro cereal.

No nos cabe más que tener algo de esperanza y aguardar las noticias que los asambleistas de nuestra provincia nos traigan de la villa y corte.

CEBADA.— Algo perdió el precio en el mercado del sábado; fué debido a la abundancia habida, creyendo ganará en la semana actual fácilmente lo perdido.

Las demás clases sin variación.

*ZOGOIBI*

ARADOS

Solo vendo 25 arados para la provincia de Burgos, y para propaganda, al precio de 17'50 pesetas cada uno.

Enviarme 17'50 pesetas por giro postal y sus señas y seguidamente facturaré a su nombre un arado.

Dirigirse:

Hijo de P. Alonso.--Fundiciones

TORRELAVEGA (Santander).

## REVISTA DE MERCADOS

TRIGOS.—En varios mercados se nota cierta tendencia a la baja porque la oferta empieza a menudear mientras la demanda vive al día; en general, la animación es escasa.

En el mercado de Valladolid se cotiza al detall, a 87,50 reales fanega de 94 libras,, precio equivalente al de 50,59 pesetas los 100 kilos.

Otras plazas cotizan: Arévalo, Segovia, Nava y Salamanca, a 22,125 pesetas fanega; Ríoseco, Zamora, Medina, Peñaranda, Vitigudino y Valencia de don Juan, a 22; Piedrahita, a 22,25; Burgos, Lerma y Sahagún, a 20,50.

El mercado triguero de Zaragoza se halla paralizado a consecuencia de ser nula la demanda de harinas. Sus precios son.: trigo superior catalán, a 55 y 56 pesetas los 100 kilos; corriente, de 53 a 54; hembrilla superior, a 52: corriente, a 51; huerta, a 50.

En Alcañiz se vende el trigo de monte a 70 pesetas los 140 kilos y el de huerta a 67.

El mercado de Sevilla cotiza, sin variación: trigo semolero superior, a 55 pesetas los 100 kilos; recio corriente, a 54; barbillas, a 53; las demás clases, a 52.

La plaza de Barcelona sigue paralizada porque los vendedores no quieren ceder en sus pretensiones y los compradores se abstienen considerando excesivos los precios actuales. Estos son, por 100 kilos: candeal Castilla, de 51,50 a 52,50 pesetas; ídem Mancha, a 51,50; jeja ídem, de 52,50 a 53; extremeños blanquillos ,de 50,75 a 51; ídem crucher; a 51; Aragón, de 51,50 a 53; Navarra, de 50,50 a 52; Lérida, a 53.

Los mercados franceses continúan sin variación: las ofertas son suficientes para cubrir las necesidades de los molinos y los precios fluctúan entre 140 y 152 francos los 100 kilos. De trigos extranjeros se tratan pequeñas partidas de Manitoba y Plata.

El negocio internacional de trigos ha estado pesado durante la semana última porque las fábricas de harinas se muestran parcas en sus adquisiciones, como consecuencia de lo mal que se vende su producto .

HARINAS.—Negocio muy paralizado. La Junta provincial de Abastos de Valladolid ha fijado para las clases integrales de aquella provincia las siguientes cotizaciones en quintal métrico, sin saco y en fábrica:

Valladolid y Olmedo, con sus partidos, 64,50 pesetas; Medina del Campo y Rioseco, 54 pesetas; Nava del Rey, Villalón de Campos, Peñafiel y Valoria la Buena, 63,50 pesetas, y Mota del Marqués, 62,50 pesetas.

En Zaragoza, como la venta es limitada y las fábricas cuentan con abundantes existencias, han tenido que reducir sus horas de trabajo. Los precios son: harina fuerza superior, de 71 a 72 pesetas los 100 kilos; corriente, a 70; media fuerza, a 68; corriente, a 66; blanca, a 63.

En Burgos también hay grandes existencias de harinas como consecuencia de la flojedad del negocio. Los precios para la clase extra son de 62,50 y 63 pesetas los 100 kilos.

Alcañiz cotiaz: harina de primera, a 72 pesetas los 100 kilos; de segunda, a 69; de tercera, a 65; de cuarta, a 55.

Barcelona: harina fuerza, primera, a 74 pesetas los 100 kilos; extra blanca superior, de 70,50 a 71,50; ídem idem corriente, a 69; número 3, de 53 a 58; número 4, de 42,50 a 43; segundas, de 36 a 38; terceras, a 33,50; cuartas, a 32,50.

## INTERESES DEL LABRADOR

### Los harineros del interior

Nos quejamos de nuestra desunión, pero no somos nosotros sólos los que que no llegamos a formar una sindicación verdad, para la mejor defensa de nuestros intereses; lo mismo les sucede a los harineros del interior, los cuales van protestando contra la admisión de trigos extranjeros, cada uno por su lado, sin hacer de esta forma, nada en concreto.

En estos momentos, en los que por la inoportuna entrada de trigo, no sólo llega a nosotros el perjuicio, sino que posible es les toque más de cerca a los harineros, no llegan éstos a unirse, haciendo caso omiso de la forma que han llevado las gestiones los del litoral, coronadas con el éxito más lisonjero.

Todos, sin excepción de uno sólo, han seguido de cerca, con exposiciones más o menos ciertas al Gobierno, trabajando para llegar a conseguir sus aspiraciones. El conflicto se presentó en Asturias. Con este pretexto, se conceden los mismos derechos a todos los del litoral, a zonas donde no existía el conflicto de Asturias; zonas a donde podían ir las harinas de Castilla a precio remunerador para el panadero y sin alterar el precio de tasa.

Barcelona, al precio de setenta céntimos, que vende el pan, podía comprar muchos vagones en Castilla a 67 pesetas sobre vagón destino; Guipúzcoa y Vizcaya tenían las mismas ofertas que la hecha por mediación del Gobierno, Castilla les hubiese surtido de harinas al precio de tasa y como éstas la mayoría del litoral.

Sin embargo se abre la mano y es para todos, y los de casa, los que deben defender sus intereses con el mismo amor y cariño por ser tan sagrados como los de los otros, unidos como un sólo hombre, cada uno eleva una exposición; hoy sale la de uno y mañana la de otro y así no es posible consigan nada.

Hoy día, los fabricantes del litoral, animados por este éxito conseguido, piden la rebaja de las tarifas de transporte, pero sólo para el trigo, la harina no es de primera necesidad; el caso es sacar concesiones ,para que puedan ellos trabajar, lo que sólo los que producen deben hacerlo.

Harineros burgaleses: ¿Por qué no os unís con los de las regiones del interior, igual que hacen los del litoral, y váis de una vez para siempre a solucionar este conflicto?

Agricultores: ¿Por qué no tomáis parte más activa en todos estos asuntos, vitales para Castilla?

*ZOGOIBI*

### ¿Para qué sirven los limones?

Para multitud de cosas, de las cuales vamos a indicar algunas después de consignar las palabras de un médico de nuestros tiempos: De las indicaciones sencillas que se pueden dar a la humanidad para la conservación de la salud, dice, ninguna más digna de recomendación que la de hacer un constante uso del limón.

Efectivamente, el limón se recomienda para los que padecen continuos dolores de cabeza y para los que sufren enfermedad pulmonar.

En los casos de ronquera, un poco de jugo de limón con azúcar suaviza la voz y cura la irritación de la garganta si con el limón se hacen gárgaras.

Las jaquecas biliosas suelen aliviarse con una taza de café, a la cual se haya añadido una cucharada de jugo de limón.

Las picaduras de los insectos se desinflaman aplicándoles un poco de jugo de limón.

Una cucharadita de jugo de limón agregado al arroz cuando está hirviendo, además de comunicarle un sabor agradable ,le da mayor blancura.

La esencia más pura y sana de cuantas se emplean en la preparación de los alimentos, es el jugo de limón.

Si se agregan unas cucharaditas de jugo de limón al agua en que han de hervirse las carnes, no muy tiernas, éstas se ablandarán fácilmente.

La excavadora Barriuso

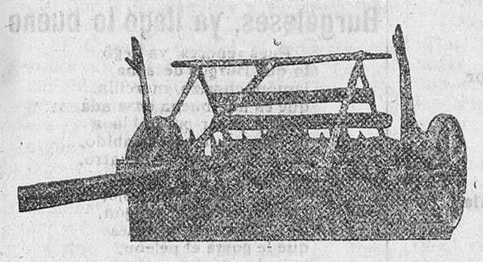

Premiada en el primer Congreso Cerealista de Valladolid y declarada por el mismo como el mejor aparato para la excava de cereales

Debe adquirirla todo labrador, si quiere que sus cosechas sean prósperas.

Se construyen de varios tamaños y precios.

Reparación de maquinaria agrícola.

Taller mecánico de Felipe Barriuso

Calle del Progreso, núm. 8.--BURGOS.

Gran destilería de alcoholes de vino, fábrica de licores y anisados DE FRANCISCO DIAZ Y COMPAÑIA

Sucesores de J. DIAZ Y COMPAÑIA, Cariñena (Zaragoza)

ESPECIALIDADES DE LA CASA: ANISETE DIAZ.—COGNAC.—CAFEONA.—AGUARDIENTES ANISADOS DE PURO VINO

Unico y exclusivo representante en Burgos y su provincia:

Miguel Pérez Urdániz.—Calera, número 15, primero

Arboles y plantas

Campos Elíseos de Logroño

JOSE LUIS DE ORUETA

Variedades de alta calidad.—Garantía absoluta

Para pedidos y catálogos:

Eusebio Pérez Pardo, General Santocildes número 4.--BURGOS.

Fábrica de materiales de construcción

MADRILEÑO LIGERO DE CARBONILLA lavadillable para tabiquerías y pavimento y con coeficiente de resistencia la de fractura de 80 kilogramos por centímetro cuadrado.

BLOQUES DE HORMIGON HIDRAULICO en varias formas y dimensiones para montados en imitación de piedra de Hontoria.

PIEDRA ARTIFICIAL MOLDEADA en imitación de toda clase de piedras naturales y con resistencia a la compresión de 200 kilogramos por centímetro cuadrado

GRANITO COMPRIMIDO en toda clase colores y tallos, con fabricación en serie de gradas, fregaderas, lavabos, etc.

TUBERIAS DE CEMENTO en diámetros de cinco a cincuenta centímetros de luz, provisto de armadura metálica.

VIGUETAS DE CEMENTO ARMADO con gran resistencia, indispensables en la construcción de todo piso rápido y económico.

BALDOSAS HIDRAULICAS en gran surtido de modelos a precios reducidos.

Esta fábrica se encarga de la confección de toda clase de materiales hidráulicos con arreglo a croquis y dimensiones acotadas.

Fábrica: Progreso, 7 duplicado, teléfono 246.—Burgos.

Solicítense presupuestos y precios.

Interesa al labrador

Si quiere usted economizar dinero y al mismo tiemp llevar buen género, visite la cordelería, alpargatería y jalmería de la Viuda de Felipe Ojeda; donde encontrará sogas y redes de lo mejor y de todas clases lo mismo en tramlllas, cinchas y alpargatas. No confundirse —SOMBRERERIA, 21.

Viuda de Felipe Ojeda

TOME USTED

Vermouth a la americana. Cocktail Café concentrado, en el

IDEAL BAR

Sombrerería, 7, Burgos.

Manuel González Calleja

Aparejador titular )( Maestro de obras

Se encarga de toda clase de reparaciones y construcciones.

Proyectos y presupuestos gratis.

Avisos: Calle de San Gil, número 8, 1.º Teléfono núm 103.—BURGOS.

ALUMBRADO ELECTRICO

Las principales instalaciones de alumbrado eléctrico, timbres y teléfonos que en Burgos se efectúan las lleva a cabo el

CENTRO DE REPRESENTACIONES

Vitoria, 14, bajo.—Teléfono 415,

con los inmejorables materiales «Siemens Schuckert» Bombas motores, dinamos, alternadores, etc., etc. Siemens Schukert.

LAMPARAS OSRAM.

Embrocación HERCULES

Linimento blanco, suave limpio.
Se absorbe bien.
Calma todo dolor
Cura golpes y contusiones
Todo DEPORTISTA la emplea
Da salud, fuerza y vigor,
El que la usa la recomienda.
Autor: Gonzalo F. Mata Laboratorio — La Bañeza
Venta: Principales farmacias y droguerías.

SE LIQUIDAN

150 pellizas de varios modelos caballero
1 000 bufandas.
200 tapabocas y mantas,
200 mantones pelo y paño.
400 chales y toquillas
1 000 guarda polvos caballero y chico.
200 blusas satén e hilo caballero y chico.
4 000 prendas de punto inglés caballero, señora niño.
1.000 trajes pana y paño caballero y chico.
2 000 pantalones azules, pana y rayados.
500 buzos sarga. azul y color mecánicos,
500 jerseys caballero y señora
15 000 metros tejidos varios desde 0'25 a 0'75 metro.
Artículos procedentes de un embargo.
El que compre 100 pesetas se le abonará el 10 por 100 de su valor.

NO CONFUNDIRSE

Calle la Moneda, número 6

GRAN LIQUIDACION

LA MALTARINA

(HALONSO)

AUTODIGESTIVA

es el alimento ideal para e niño sano.

Indispensable para el niño débil, enfermizo, falto de peso, raquítico con trastornos digestivos o gástricos.

Se digiere siempre

Es el encanto de los niños y la tranquilidad de las mamás.

Désela a su niño para que se críe sano y hermoso

De venta en las buenas farmacias y droguerías.

FERNANDEZ-VILLA HERMANOS

BANQUEROS. - BURGOS

Espolón, 58 (antigua Casa de Correos)

CASA FUNDADA EN 1872

Abona en cuentas corrientes intereses de 2 y 1/2, 3 y 3 1/2 por 100 según las condiciones.

Imposiciones de Ahorro con interés de 3 y 1/2 a 4 y 1/2 según los plazos.

Compra y vende al contado valores del Estado y monedas de oro y billetes.

Compra y vende valores en comisión en las Bolsas de Madrid, Barcelona, Bilbao, París y Londres.

Giros. Cambio, Descuentos de letras. Pago de cupones. Préstamos, Depósito de valores y en general toda clase de operaciones bancarias.

¿BUENOS PAÑOS?

Solamente en la Sastrería de

TEODORO L. PAVON

encontraréis los de mejor *calidad.*

BUEN CORTE —:— PRONTITUD

ECONOMIA

La clientela de la casa y el público en general encontrarán los más variados surtidos para la confección de trajes y abrigos para caballero.

Espolón, 20 —o— BURGOS

(Junto al almacén de música)

Instalaciones eléctricas

JACINTO MANRIQUE

Alumbrado — Teléfonos — Timbres

Reparaciones y avisos

Instalaciones empotradas con tubo de plomo y cordón sencillo

*LAIN CALVO, 28 — Teléfono 625*

Gerardo de Diego

FUMISTA

ARCO DEL PILAR, NUM 3

Cocinas fijas y portátiles y accesorios para las mismas.

Se encarga del arreglo y limpieza de aquellas a precios económicos.

Se colocan estufas.

Especialidad en tuberías para la conducción de humos. Termosifones, pallas y todo lo concerniente al ramo de fumistería.

AUTOMOVILES "WHIPPET"

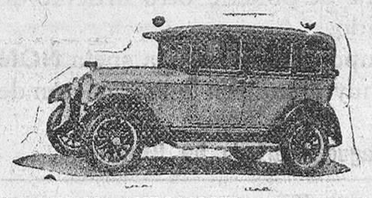

EL NUEVO AUTOMOVIL «WHIPPET» HA CONQUISTADO EL MERCADO

NINGUNO PUEDE COMPETIR CON EL, PORQUE

Sube en directa y a gran velocidad las mayores pendientes.

Las baja también en directa sin necesidad de los frenos.

En caso necesario para en 2 metros, con sus seguros frenos en las 4 ruedas.

Es en extremo cómodo, silencioso y elástico su motor. De líneas y presentación elegantes. De muy suave y fácil manejo Muy firme en las curvas

Hace 95 kilómetros a la hora.

Gasta tan solo ocho litros de gasolina por cada 100 kilómetros.

El consumo de aceite es insignificante Recorre 2.000 kilómetros sin reponerle aceite.

Es sencillo y fácil de revisar todos los mecanismos del motor.

De gran duración y resistencia.

Es el mejor y más elegante por menos dinero

De todos los coches americanos es el que paga menos de impuestos

El conducción interior de cinco asientos vale tan sólo 7.900 pesetas.

Representante para esta provincia:

Juan José Alfaro

Isla, número 31.—BURGOS

Arboles frutales y de adorno

se venden de inmejorables clases.

Dirección: Angel Hijalva, excapataz de la Diputación, Villayuda (Burgos).

Orujos, anisados

y toda clase de aguardientes, licores y vinos generosos en calidades inmejorables encontrará usted a precios convenientes en el establecimiento de MARIANO DEL BARRIO, calle de Santander, número 36, teléfono número 233 o en la fábrica, teléfono número 365.

LA MUNDIAL

SEGUROS

Delegado: Luis Urbina

SANTANDER, 3,

Cesáreo Martínez

CANTERAS

Piedra de todos los tamaños, sillarejo, mampostería, balastro, a presios muy reducidos

TRANSPORTES

Seguros y económicos

Oficinas: Llana de Afuera, número 9, piso 1.º, teléfono 557.--Burgos.

¿Cazadores?

Escopetas a toda garantía

Las mejores de producción nacional.

Pídanse catálogos al fabricante

JOAQUIN FERNANDEZ

EIBAR (Guipúzcoa).

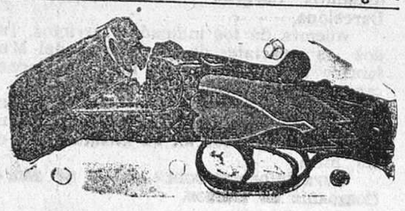

CASA DE SALDOS

Almirante Bonifaz, 15.--Teléfono 252

Se liquidan todas las existencias durante el presente mes de Febrero POR CAMBIO DE SITUACION.

No dejen de aprovecharse

Colchas tamaño grandísimo, una, 8'90 pesetas
Idem tamaño camera, una 6'90.
Calcetines caballero, par, 0'30.
Medias hilo, reforzadas, par, 1'50.
Corsé faja (goma), uno, 2'50.
Ligas caballero, par, 0'40.
Tirantes caballero, par, 0'65.
Mantas de algodón, una, 0'95.
Idem íd. muy grande, una, 2'90.
Chales negros (estambre), uno, 11'90.
Camisas caballero (dos cuellos), una, 3'90.

Y otros muchos artículos imposibles de detallar, a precio nunca visto

CASA DE SALDOS

Almirante Bonifaz, núm. 15.--BURGOS.

M.E.C.D. 2017

# Banco Mercantil

| | |
|---|---|
| Capital . . . . . | Pesetas 15.000.000 |
| Idem desembolsado . . . . . | » 7.950.000 |
| Reservas . . . . . | » 12 000.000 |

DIVIDENDOS REPARTIDOS

Años 1923 al 1927, 18 por 100

Ultima cotización de sus acciones: 350 por 100. El Banco Mercantil HACE MAS DE VEINTE AÑOS que publica detalladamente en sus Memorias la composición de su cartera de valores.

**Casa central: Santander**

20 SUCURSALES EN CASTILLA Y LEON

BURGOS: Espolón número 16. — Teléfono número 691

**Banca Cambio Bolsa**

Préstamos a los labradores sobre cereales

Servicios especiales por correo para las casas establecidas fuera de la capital.

Cuentas corrientes: a la vista, 2'50 por 100 de interés

» de depósito: a un año, 4'25. » »

CAJA DE AHORROS

Interés anual 3 y 1|2 por 100, pagadero o acumulable por semestres vencidos.

Saldo en 31 de Diciembre último: Pesetas 66.461.920'89

El Banco Mercantil ha pagado a sus clientes solamente por intereses más de *treinta millones de pesetas.*

| | |
|---|---|
| A los cuenta correntistas . . . . . | Pesetas 9.466.529'06 |
| A los imponentes en la Caja de Ahorros . . . | » 19.720.530'50 |
| A los depositantes . . . . . | » 843.058'48 |

Esto supone muchas atenciones y necesidades satisfechas sin merma del capital

## Los mejores carbones de Asturias y antracitas de Guardo

**Almacén de Manuel Sánchez**

| | 40 kilos Pesetas |
|---|---|
| Galleta de hulla superior Duro Felguera | 4,40 |
| Granza de hulla para cocinas | 4,00 |
| Galleta de antracita para calefacciones | 5,00 |
| Granza de Antracita para calefacciones y cocinas | 4,00 |
| Cok metalúrgico para calefacciones | 5,00 |
| Ovoides de hulla | 4,00 |
| Granza especial para herreros | 4,00 |
| Menudo para herreros y cocinas | 3,00 |
| Herraj sin tufo para braseros | 9,00 |
| Vegetal, arroba | 2,00 |

La tonelada de antracita, 114 pesetas.

NOTA.—Por vagones a precios especiales.

Los encargos al teléfono 173 o a la Salchichería, San Lorenzo, 36.

# SU MAJESTAD EL PUBLICO

cansado de usar calzado de poca duración, que sale carísimo y que absorbe la humedad con grave peligro para la salud,

Ha dispuesto:

**no comprar más calzado** que aquél que esté fabricado con la suela de cuero impermeable **NON PLUS** que no tiene ninguno de los inconvenientes de las demás clases de suelas,

**y no arreglarle más** que en aquellas zapaterías en donde le pongan este material, convencido de que no quiere servirle bien el que no se la ofrece y trata de ponerle otro artículo de indudable peor calidad y resultado.

El verdadero progreso se impone siempre y la suela **NON PLUS** representa un adelanto muy grande en la fabricación de suelas para el calzado.

**Fabricante: S. Paino Mendiconague. Apartado, 59. BURGOS.**

# C.as Marítimas Francesas

C. Gral Trasatlantique — Cia. Sud Atlantique y Cargeurs Reunis

**Línea de Brasil, Uruguay, Argentina**

Servicio quincenal fijo y sin transbordo desde el puerto de SEVILLA para RIO DE JANEIRO, MONTEVIDEO y BUENOS AIRES.

Próximas salidas

Día 27 Febrero, OUESSANT. — Día 3 Abril, MALTE.
Día 19 de Marzo, CEYLAN. — Día 23 Abril, BELLE ISLE.

Admitiendo pasajeros de primera, segunda, preferente, tercera con camarote y tercera clase.

La clase de preferente (antigua segunda económica) está situada en el centro del barco, satisface el gusto más exigente, siendo todos los camarotes exteriores.

Todos los pasajeros de tercera y tercera especial, están servidos, sin excepción, por el personal de a bordo en su comedor correspondiente, siendo la comida a la española.

**Línea extra rápida de Burdeos para RIO de Janeiro, Santos, Montevideo y Buenos Aires**

Próximas salidas

Día 23 de Febrero, LUTETIA — Día 13 de Marzo, MOSELLA.

Admitiendo pasajeros de gran lujo, lujo, primera, segunda y tercera preferente.

**Línea Postal Santander, Habana y Veracruz**

Día 22 de Febrero, ESPAGNE. — Día 15 de Marzo, CUBA.

Admitiendo pasajeros de lujo, medio lujo, primera, segunda, preferente y tercera clase.

Para informes y billetes de pasajes, dirigirse a los agentes de la Compañía.

Felix Iglesias y C.ª, Ribera, 1, Bilbao.—Teléfono número 9.672

# Servicios de la Compañía Trasatlántica

**Línea de Cuba a Méjico**

Servicio mensual saliendo de Bilbao el 17, de Santander el 19, de Gijón el 20 y de Coruña el 21, para Habana y Veracruz. Salidas de Veracruz el 10 y de Habana el 20 de cada mes, para Coruña, Gijón y Santander

**Línea de Buenos Aires**

Servicio mensual saliendo de Barcelona el 4, de Málaga el 5, de Cádiz el 7, y de Bilbao el último día de cada mes, para Santa Cruz de Tenerife, Montevideo y Buenos Aires, emprendiendo el viaje de regreso desde Buenos Aires el día 2 y de Montevideo el 3.

**Línea de New York, Cuba-Méjico**

Servicio mensual saliendo de Barcelona el 25, de Valencia el 26, de Málaga el 28 y de Cádiz el 30 para New-York, Habana y Veracruz. Regreso de Veracruz el 27 y de Habana el 30 de cada mes, con escala en New-York

**Línea de Venezuela-Colombia**

Servicio mensual saliendo de Barcelona el 10, el 11 de Valencia, el 13 de Málaga y de Cádiz el 15 de cada mes para Las Palmas, Santa Cruz de Tenerife Santa Cruz de la Palma, Puerto Rico y Habana. Salida de Colón el 12 para Sabanilla, Caracas, Puerto Cabello, La Guayra, Puerto Rico, Canarias Cádiz y Barcelona.

Además de los indicados servicios, la Compañía Trasatlántica tiene establecidos los especiales de los puertos del Mediterráneo a Nueva-York, puertos Cantábrico a New-York y la línea de Barcelona a Filipinas, cuyas salidas se anunciarán oportunamente en cada viaje.

Estos vapores admiten carga en las condiciones más favorables y pasajeros, a quienes la Compañía da alojamiento muy cómodo y trato esmerado, como ha acreditado en su dilatado servicio. Todos los vapores tienen telegrafía sin hilos.

Para informes sobre pasaje de cámara y carga, dirigirse al agente de la Compañía en Burgos.

# CASA MUNGUIA

Plaza Mayor, núm. 42, y Lain-Calvo, núm. 9.—Teléfono 88.

Las mejores y más baratas máqninas de coser y hacer medias y calcetines, son sin duda alguna las de marca STOEWER (alemanas).

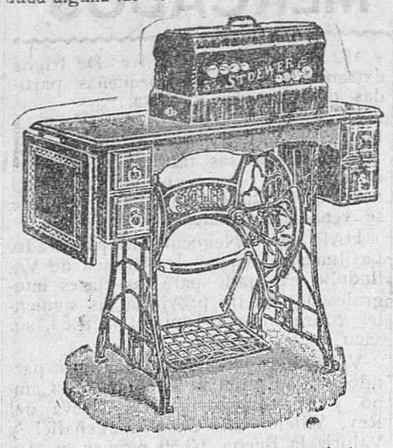

Máquina bobina central, cuatro gabetas, suave y silenciosa, 495 pesetas.

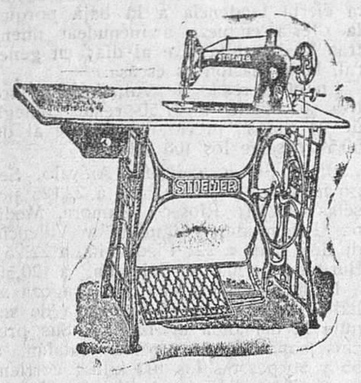

Máquina industrial, fuerte y silenciosa, 400 pesetas.

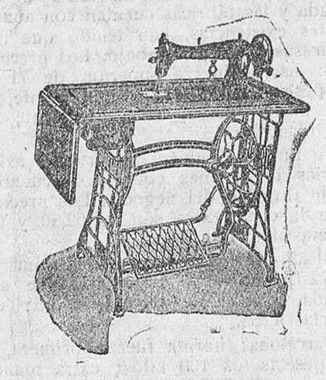

Máquina doméstica, ala de extensión, 365 pesetas.

Máquina secreter, de lanzadera vibrante, 325 pesetas; de bobina central, 395.

La maquina de fama mundial y la más barata, por no tener esta casa presupuesto de gastos.

Enseñanza a coser y bordar y entrega de patrones para confeccionar ropas de caballero, señora y niños.

# Holland América Line de Rotterdam

**Servicio regular de vapores correos entre los puertos del Norte de España y los de Cuba-Méjico**

Próximas salidas para la Habana, Veracruz y Tampico

| | | | | | |
|---|---|---|---|---|---|
| LEERDAM | Bilbao | 14 Febrero | SPAARNDAM | Bilbao | 6 Marzo |
| | Coruña | 15 » | | Coruña | 7 » |
| | Vigo | 16 » | | Vigo | 8 » |
| EDAM | Bilbao | 27 Marzo | MAASDAM | Bilbao | 17 Abril |
| | Coruña | 28 » | | Coruña | 18 » |
| | Vigo | 29 » | | Vigo | 19 » |

Precios del pasaje en tercera clase para Habana 545'25 pesetas; para Veracruz y Tampico, 588'50, incluídos los impuestos.

NOTA.—Todos los señores pasajeros son acomodados en camarotes de 2, 4 y 6 literas, completamente independientes.

Para toda clase de informes dirigirse a los agentes señores don Francisco García, en Santander: Pérez Ullivarri e Hijos, en Bilbao; López y Sánchez, en Coruña; don Joaquín Dávila y Compañía, en Vigo, y Virda e Hijos de Antonio López de Haro, en Gijón.

LA CASA más surtida y que más barato vende en Burgos las camas y muebles es sin duda alguna

# La Gran Bretaña

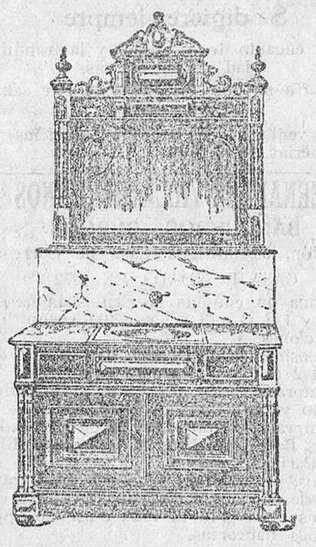

Siempre nuevos modelos
Siempre las últimas novedades

**Antes de comprar camas y muebles, visite esta casa para convencerse de su baratura**

Siempre grandes existencias

Géneros de absoluta confianza

Fabricación especial de colchones metálicos

Teléfono 719 - **La Gran Bretaña** - Vitoria, 14, Burgos

# Aguas y Balneario de Cestona

(SOCIEDAD ANONIMA)

CESTONA (GUIPUZCOA)

Aguas minero-medicinales, únicas indicadas con éxito maravilloso para las enfermedades del hígado, intestinos, estreñimiento, neurastenia, artritismo, estómago, bazo, etc., etc.

El Calisbad de España

Declaradas de utilidad pública en 1792

De venta en todas las farmacias y droguerías en todas épocas del año.

Temporada oficial de 15 de Junio al 30 de Septiembre

HOTELES DEL BALNEARIO

Cuatro pertenecientes a la Sociedad propietaria del Balneario, instalados con los últimos adelantos de confort e higiene.—Espaciosas habitaciones para 500 huéspedes.—Restaurants.—Ascensores. — Salones. — Sala de lectura, etc., etc,

ITINERARIOS

Para viajeros de la línea del Norte, estación de Zumárraga.

Para la línea de los Vascongados, de Bilbao a San Sebastián, estación de Zumaya.

Funciona ya el ferrocarril eléctrico del Urola, de Zumárraga a Zumaya, que une al del Norte en Zumárraga, y con el de las Vascongadas en Zumaya, pasando por Cestona, con estación en el mismo Balneario, llamada CESTONA- BALNEARIO.

Pídanse noticias directamente a las oficinas de Cestona (Guipúzcoa).

# Papel para envolver

impreso y blanco, se vende en la Administración de este periódico.

# OCASION

Como fin de temporada, grandes rebajas de precios en todos los artículos de invierno en el acreditado establecimiento de tejidos y confecciones de

## LA GRAN CIUDAD DE LONDRES

Grandes existencias de géneros punto inglés, pellizas, abrigos y trincheras para caballero y niños a precios de fábrica.

NOTA.—Si desea comprar con economía visite usted esta casa.

**PRECIO FIJO VERDAD**

**Almirante Bonifaz, 11, duplicado y Moneda, 10, duplicado**

**BURGOS**

## Gran fábrica

— DE —

Libros rayados y cajas de cartón

MAYORES / DIARIOS / COPIADORES
ACTAS / ENCUADERNACIONES DE
" " LUJO Y SENCILLAS " "

**Enrique Martínez**

**Lain-Calvo, 12.--Burgos.**

## ¡Obra de Misericordia Enseñar al que no sabe!

Admirado se quedó
Un aldeano muy feliz
Cuando el hombre comprobó
Lo que vende Agustín Gil.
Una joven del Brasil,
Que a nuestro Burgos llegó
De esta manera le habló
Al honrado Valentín:
—Usted podría decir,
¡Simiente de la mejor
Dónde podré comprar yo!
Y el aldeano contestó
Rascándose la nariz:
—Quien vende más y mejor
Es el señor Agustín.
¡Y para matanzas dí
Dónde mejor ocasión!
—En la calle Santander
De esta culta población.
Tripa seca, pimentón,
Que en chorizo es maravilla,
Es lo mejor de Castilla
Y de toda la nación;
Yo le aseguro señora
Que ha de quedar complacida
Con el arroz de Agustín
Se hace la mejor morcilla.

AGUSTIN GIL

Santander, 1.—Burgos

No cometais la torpeza,
en compraros bicicleta,
sin visitar a Abásolo
en la ciudad de BRIVIESCA.

FERRETERIA
QUINCALLA
MUEBLES

Representante exclusivo para este partido de la famoso segadora Mc. Cormick.

## LA PERLA

ULTRAMARINOS

Aceite fino, 1'80 pesetas kilo.
Garbanzos finos, 0'90.
Lentejas superiores, 0 60.
Alubias blancas, 0 75
Idem encarnadas, 0 80.
Idem blanca riñón 1.
Bacalao superior, 1'60.
Islandia 1.ª, 1'90.
Café «El Pato», 8.
Chorizo superior, 7'50.
Huevos, docena, 2'20.
Galletas bizcocho, kilo, 1'75.

No confundirse

CALERA, 43, (frente al Garage Citroen).

## ¿CALLOS?

Usando sólo tres días el patentado

**Unguento mágico**

desaparecerán totalmente *callos y durezas, ojos de gallo, verrugas y juanetes.* Hay muchas imitaciones ineficaces. Exigid UNGUENTO MAGICO. En farmacias y droguerías, 1,50 pesetas. Por correo, dos pesetas. *Farmacia Puerto*, Plaza de San Ildefonso, 5, MADRID

## Burgaleses, ya llegó lo bueno

Pues señores, ya llegó
lo que Burgos deseaba,
jamón, chorizo, morcilla,
que es una buena ensalada
Podéis pasar por la Llana
de Afuera como es sabido,
planta baja número cuatro,
se vende el mejor vino
claro el mejor de Rioja,
Madrid, tinto de Aragón,
Lo acredita un burgalés
que le gusta el peleón,
poned todos atención,
lo digo en tierra cristiana,
donde se venden los trigos,
los yeros y la cebada
de Quintanavides su dueño
donde hay chorizo y hogaza,
pues ir a la Llana de Afuera
y preguntad por la Baldaza.

**Llana de Afuera, número 4**

**MIGUEL RUEDA**

## Máquina de imprimir

Marinoni, de doble reacción

**Se vende**

Informes en esta Administración.

# AGRICULTORES

En nuestro almacén de la calle de la Calera, número 4, tenemos CUATROCIENTOS MIL KILOGRAMOS de Nitrato de Sosa de Chile, los cuales, y como en años anteriores, cederemos a los labradores en inmejorables condiciones de precios, garantizando el peso, pureza y riqueza de dicho producto.

No compre usted Nitrato sin visitar dicho almacén y consultar a nuestro representante CASA GRIGELMO, Merced, 6 y 8, Burgos.

**Sociedad Anónima "CROS"--Barcelona.**

# Compañía del Pacífico

Próximas salidas del puerto de Santander para HABANA, siguiendo vía Canal de Panamá a Cristóbal (Colón), Balboa (Panamá), Callao, Mollendo, Arica, Iquique, Antofagasta, Valparaíso y otros puertos de Perú, Chile y América Central.

Día 19 de Febrero, vapor OROYA
Día 4 de Marzo, vapor ORCOMA.
Día 4 de Marzo, vapor ORITA.

El precio de pasaje en tercera clase con destino a Habana es de 555'25 pesetas, incluídos los impuestos.

Admiten pasajeros en primera, segunda, y tercera clase y carga.

Precio en tercera clase con destino a Habana incluídos impuestos: 551,85 ptas.

Estos buques disponen de camarotes, salón comedor, y amplias cubiertas de paseo para los viajeros de tercera clase.

Para más informes dirigirse a sus agentes en Santander:

Hijos de Basterrechea, Paseo de Pereda, 9.—Teléfono 3.442

Telegramas y Telefonemas: BASTERRECHEA.

# TOS

garganta, bronquios y pulmones; sus afecciones desaparecen con el uso de las

Pastillas del Dr. Caldeiro

Caja: dos pesetas, en farmacias.

## ¡AGRICULTORES!

Abonad con nitrato de sosa de Chile. Es un abono excelente para todos los cultivos. Se vende en todas las casas que se dediquen al comercio de abonos. Informes y folletos gratis para su aplicación, dirigiéndose al

**Comité del Nitrato de Chile**

Barquillo, 21, Madrid.—Adartado 6

## ¿Quiere tomar buen café?

Pida siempre la marca

# "SAN ANTONIO"

Se distingue de otros por su buen gusto y exquisito aroma

DE VENTA EN LOS ESTABLECIMIENTOS DE

**D. Félix Cabañas, Moneda, 22.**

**D. Jesús Santa María, Las Casillas, 9.**

M.E.C.D. 2017