Diario de Burgos

Año XXXVII. Núm. 11.193.—Burgos • Apartado 46. Oficinas: Vitoria, 16, bajo. Teléfono 165 • Lunes 19 de Diciembre de 1927

ARTE NUEVO EN MOLDES CLASICOS

La renovación, en técnica y motivos pictóricos, de Marcelino Santa Maria

No se acaba en Burgos la raza de los artistas. A aquéllos grandes pintores Isidro Gil, Evaristo Barrio, que pertenecen ya a la Historia,, y Juan Antonio Cortés que felizmente vive, les sucedieron Marceliano Santa María, Sancho, Manero y Pedrero; a la muerte de éste, se destaca otro ,casi ignorado, Luis Gallardo; otros más jóvenes continúan la tradición: Cortés (hijo), Gil de Vicario, Fortunato Julián...

Pero al que más ha sonreído la gloria es a Marceliano Santa María. En el número dominical de «ABC» de ayer, se reproducen cinco de sus últimos cuadros: «Iglesia de Oña», «La parva», «Estival», «Retrato de María Teresa Jiménez» y «Panorama de Burgos», pintado éste por encargo de la Sociedad Benéfica Burgalesa, de Cuba.

Aunque, naturalmente, no se aprecie el colorido, son todos una maravilla de concepción, de dibujo y de expresión.

A ellos acompaña un artículo crítico de Luis de Galinsoga, con el título que encabeza estas líneas, del que tomamos los siguientes párrafos:

«Marceliano Santa María representa un caso de supervivencia cotidiana sobre su propia persona y sobre su propia obra. Hace más de medio siglo que Santa María advino al arte y poco menos que Santa María alcanzó en arte la plenitud que hoy le consentiría, por sí sola, vivir en prestigiosa situación de artista que fué. Nace su numen a la pintura cuando la pintura se recrea en orquestar sobre motivos grandilocuentes de historia o de leyenda aquellos cuadros magníficos de composición en que tan gloriosamente fecunda es la escuela española del siglo XIX. Bien pronto Marceliano Santa María logra la plenitud en el afán entonces actual de dar vida en los lienzos a los héroes de la gesta española o a los del mito clásico. Está «al día» el magisterio del gran pintor burgalés. Los lauros se acumulan a su prestigio con un prestigio más. Es cuando en España el paisaje comienza a adquirir rango de arte digno de que grandes artistas lo cultiven. Es cuando alborean tambien en nuestro país las jornadas de arte aplicado, el sentido moderno de la pintura, ante los cuales el pintor, siempre actual, siempre movido por inquietudes de hoy, es un guerrillero de arte nuevo, es un espíritu abierto a todas las evoluciones compatibles con el dogma clásico substancial a su arte».

. . . . . .

«Para Santa María la técnica, como fin, no como medio, de la pintura constituye hoy el gran problema que impuso a su arte y que su arte ha dominado por entero. Aunque en Santa María, siendo como es tan flúida y tan sutil la inspiración, ésta asome siempre y se infiltre conmovedoramente en la obra, cual acontece en sus paisajes, en los que el arte moderno alcanza la fórmula más sabia de armonía: la que hace que líneas y colores subyuguen nuestra sensibilidad, sin que por ello la idea evocadora, el pensamiento sugeridor, queden inhibidos o inertes, sin que la soberanía de la forma—en verdad, lo más soberano del arte—mediatice la majestad del espíritu que palpita en ella...»

Los Aragoneses en Burgos

Ayer se reunió la Colonia Aragonesa, nombrando la siguiente Junta directiva:

Presidente, don José Navarro Torán.
Vicepresidente, don Esteban Pérez Solernou.
Tesorero, don Antonio Larrosa.
Secretario, don Enrique López.
Vicesecretario, don Julián López.
Vicetesorero, don José Costa.
Vocal, don Andrés Mateo.

ESTE NUMERO HA SIDO VISADO POR — LA CENSURA —

Crónica militar

Ascensos por elección

Se ha dispuesto que la entrega de los reales despachos a los generales, jefes y oficiales que hayan obtenido el empleo por elección con arreglo a la promoción anual, se lleve a cabo con toda solemnidad en las capitalidades de las regiones donde sirvieren los interesados ,en la primera decena del mes de Enero de 1928.

El acto se verificará normalmente ante una fuerza ,compuesta de una compañía, escuadrón o batería de las distintas Armas y Cuerpos a que pertenezcan los ascendidos, quedando facultados los capitanes generales para variar la designación de la fuerza según las circunstancias.

Asistirán al acto los jefes y oficiales de la guarnición francos de servicio,, y previa lectura de la Real orden de concesión serán entregados los reales despachos por la autoridad que con tal fin designe el capitán general.

Concursos

Una plaza de oficial de cualquier Arma o Cuerpo, con título de la Escuela de Gimnasia ,para dirigir las prácticas de educación física en el Servicio de Aviación.

Academia General

El «Diario Oficial» publica las plantillas y el programa general de instrucción de este nuevo centro de enseñanza y anuncia el concurso para proveer las vacantes de jefes y oficiales.

La plantilla es:
Un general director.
Un coronel.
6 tenientes coroneles.
20 comandantes.
30 capitanes.
24 tenientes.
Un veterinario primero.
Un idem segundo.
Un farmacéutico segundo.
2 tenientes (E. R.)
2 oficiales segundos de Oficinas militares.
Un capellán segundo.
Un músico mayor.

Orden de San Hermenegildo

Se concede la pensión de la cruz de la referida orden al capitán de Artillería (E. R.) don Pedro Santillán Diez.

Comisiones

Se aprueban las desempeñadas por el personal de la sexta región, en el mes de Octubre último.

Las minas de Bilbao

Según el «Boletín Minero», en Vizcaya la situación en la industria minera continúa en el mismo lastimoso estado, sin que se aperciba ninguna esperanza para el año próximo. La reciente elevación de la libra esterlina hizo concebir algunas esperanzas, pero, desgraciadamente para los mineros, el alza no duró más que unos días y no ha pasado de 30 pesetas por libra. No hay duda que si esta moneda subiera a 32 pesetas se notaría cierto optimismo, siempre que hubiera la seguridad de que no habría oscilaciones en bastante tiempo. El número de minas en explotación en Vizcaya continúa disminuyendo y van quedando únicamente las que pueden producir mineral más económicamente.

La exportación de mineral por el puerto de Bilbao durante los once primeros meses del año ha sido de 1.618.000 toneladas, comparado con 713.000 toneladas en la misma época el año pasado, o sea, que se ha exportado más que el doble que el año pasado. Hay que tener en cuenta que la huelga del mes de Mayo del año pasado de los carboneros ingleses redujo la exportación de 111.000 toneladas en Mayo a 57.000 toneladas en Junio y llegó en Noviembre a 24.000 toneladas. Además hay que tener en cuenta que del total exportado este año más de 700.000 toneladas es mineral de la Orconera, llevado por las fábricas propietarias de dicha Compañía, de modo que no llega a un millón el número de toneladas exportadas por los mineros vizcaínos.

La existencia aproximada de mineral en los depósitos de Vizcaya es de 685.000 toneladas, de las cuales 115.000 toneladas en los depósitos de Galdames, 245.000 toneladas en Triano, 65.000 en la Franco Belga y 90.000 en varias minas del distrito de Bilbao.

—¡A ver si pierde usted el kilométrico...

EL TRIUNFO DE UN BURGALES

Homenaje a Luis Gallardo

En la sala Renacimento del Salón de Recreo, tuvo lugar ayer, a las dos de la tarde, el banquete con que los amigos de Luis Gallardo quisieron celebrar el reciente triunfo obtenido por éste en Madrid, con su exposición de cuadros de paisajes burgaleses.

Fué un acto sumamente simpático, en el que en una intimidad familiar se le demostró al modesto e ilustre pintor lo mucho que le aprecian sus paisanos y el agradecimiento que sienten por haber enaltecido el nombre de Burgos al exponer las bellezas de su suelo, casi desconocidas, avalorándolas con su alma de artista.

Por exigencias de local, hubo de limitarse el número de comensales, que no obstante, ascendió a setenta y cinco.

Haciendo un verdadero esfuerzo, asistió el señor Gallardo a la comida, pues había padecido la noche anterior una fuerte indisposición.

Tomaron asiento a su derecha, el alcalde de la ciudad don Ricardo Amézaga, el presidente del Salón don Perfecto Ruiz Dorronsoro y don Pedro García de los Ríos, y a su izquierda, el ex ministro don Francisco Aparicio, don Eloy García de Quevedo y don Leandro G. de Cadiñanos.

El Ateneo de Burgos estaba representado por don Rafael Dorao y otras muchas entidades y corporaciones, así como la Prensa, enviaron también representaciones.

Por la misma Sociedad, con el esmero y la distinción que le es peculiar, se sirvió la siguiente lista:

Melón frío.
Huevos a la inglesa.
Menestra a la española.
Langosta con mayonesa
Cordero asado.
Ponche ruso.
Frutas. Quesos
Vinos: St. Emilion. — Sauternes. — Champagne Veuve Cliquot.
Café, licores y habanos.

La lista estaba impresa con mucho gusto por la Casa Hijos de Santiago Rodríguez y llevaba un fotograbado reproduciendo un cuadro de Gallardo: «El Molino del Capiscol».

Don Pedro Alfaro leyó las adhesiones recibidas, que fueron de los señores don Marceliano Santa María; director general de Bellas Artes, conde de las Infantas; don Mariano Benlliure; Moreno Carbonero; general don Emilio Barrera; don Gregorio Escolar; conde de Berberana; don José García Inés; don José Ortigosa; don Juan Antonio Gutiérrez Moliner; don Antonio Martínez del Campo; marqués de Fuente Hijar; don Félix, don Antonio y don José Antonio Plaza; don Aurelio Sáiz Aldama; don Antonio del Castillo; don Tomás Alonso de Armiño; don Juan José Liniers; don José Manuel Puebla; don Dionisio Navares; don Manuel Izquierdo; don Crótido Simón; don Juan Riu; general de Ingenieros don Fernando Giménez; don Alejandro Valcárcel; don Modesto Diez del Corral y otros.

Interpretando el sentir de todos, el señor Alfaro ofreció el banquete en cariñosas frases, lamentando que aquel acto no se hubiera podido celebrar en alguno de los bellos rincones que tan bien había plasmado Gallardo en sus cuadros.

Cuando el triunfo se logra fuera de la familia—le dice—falta la compenetración íntima, el sentimiento fraternal, cuya significación tiene este homenaje.

Los periódicos burgaleses, atentos siempre a los latidos de los hijos de esta tierra, nos han tenido al corriente de tus éxitos, que aun con tu modestia, no podían pasar desapercibidos.

Ningún hijo de Burgos ha dado nunca un paso en falso, y no podías ser tú la excepción.

En Madrid, el alma burgalesa vibró por los labios de Marceliano Santa María.

Este acto puede resumirse en dos conceptos distintos: el cariño que te profesamos y el agradecimiento de tu pueblo, porque en tus cuadros está condensado el espíritu burgalés y éste ha sido el que te ha dado el triunfo, por el que todos te felicitamos.

Una salva de aplausos subrayó las últimas frases.

En nombre de Luis Gallardo, afónico a consecuencia de la indisposición sufrida, su hermano político, don Leandro G. de Cadiñanos, manifiesta cuánto agradece, en toda la intensidad de su alma, el homenaje que se le tributa.

El triunfo obtenido—añade—ha sido mayor porque ha pintado como buen burgalés; porque ha pintado con honradez, que es la virtud característica de los burgaleses en todos los órdenes de la vida.

Ningún agasajo quedará grabado en su alma—termina diciendo—como éste, porque así como a un hijo que vuelve triunfante a su casa, su madre, que le espera con los brazos abiertos, no le dice más que ¡hijo!, así vosotros le habéis recibido diciéndole: ¡Luis!

Con sus aplauso mostraron los asistentes su compenetración de sentimientos, y al terminar el banquete felicitaron con efusión al señor Gallardo, que estaba visiblemente emocionado.

—◆—

El número de «La Esfera» llegado ayer a Burgos dedica a la Exposición de Luis Gallardo dos hermosas páginas, con una excelente crítica de José Francés, que por su extensión no podemos hoy transcribir, y la reproducción de varios de los cuadros expuestos.

También «La Epoca» en un artículo de Luis G. de Valdeavellano, hace grandes elogios de los paisajes de Gallardo, y entre otras cosas dice:

«Hemos podido contemplar esos paisajes burgaleses de Gallardo y apreciar hasta qué punto rebasa los límites, que él se asigna, de simple aficionado, para entrar, con pleno derecho, en los de pintor de firme personalidad.

Burgos hace 30 años

Del DIARIO DE BURGOS correspondiente al sábado 18 de Diciembre de 1897

Teatro.—Funciones para mañana:

A las tres y media de la tarde, «El Dúo de la Africana», «La Verbena de la Paloma» y «El Alcalde Interino».

A las ocho y media de la noche, «Los Puritanos», «La Leyenda del Monje» y «La Marcha de Cádiz».

El lunes no habrá función.

—En la sesión extraordinaria celebrada anoche por el Ayuntamiento se acordó que el lunes sean admitidos a los trabajos del «coloño» 100 obreros, y los restantes, hasta completar el número de 270 próximamente, el día 11 de Enero.

Está pendiente de informe de la comisión una importante moción del alcalde señor Arroyo, para organizar dichas obras.

—En una orden general ha comunicado a las tropas de este distrito el comandante en jefe del sexto cuerpo de ejército la noticia de la pacificación de Filipinas.

—El gobernador civil, don Fernando de Torres Almunia, con motivo de las próximas fiestas de Navidad, ha ordenado abrir el pago de obligaciones de primera enseñanza correspondientes al segundo trimestre, el día 20 del actual, empezando por librar con este objeto ciento seis mil pesetas.

—Han sido destinados los capitanes de Caballería don Toribio Gómez García y don Santiago Arreta Valdivielso, al regimiento lanceros de España y al de reserva de Burgos ,respectivamente.

De la Rusia soviética

Una gran flota aérea

Amenazas a Inglaterra

El periódico «Vorwaets», de Berlín, ha publicado un artículo de Stalin, que también reproducen los periódicos de Austria y Norteamérica, en el que declara lo siguiente: «Dentro de pocos meses podremos afirmar que Rusia domina el cielo»; palabras que no son más que una reminiscencia de otras de Mussolini, cuando habló de los aeroplanos italianos oscureciendo el cielo. Stalin amenaza a quienes se atreven a atacar a Rusia nada más que con el total exterminio.

El artículo resulta tan extraordinario que llega a suscitar dudas acerca de su autenticidad, sobre todo si se tienen en cuenta las recientes declaraciones pacifistas de Ginebra. Rusia tiene ahora 1.521 aeroplanos, según Stalín, y dentro de ocho meses tendrá 3.000. También posee fábricas, donde se producen gases venenosos. Estos gases —añadió— «nos permitirán destruir a la nación que se decida a atacarnos, dentro de las doce horas siguientes después de la declaración de guerra».

«Inglaterra —continúa Stalín— es particularmente vulnerable, pues con nuestras 72 estaciones aéreas, desparramadas en todo el territorio ruso, y con los batallones aéreos cerca del Golfo Pérsico, nos hallamos en posición de destruir los yacimientos de petróleo del Imperio británico, de los que éste depende. Mas esta gran fuerza aérea no se construye para la ofensiva, sino para defender nuestra paz y nuestra seguridad, y sólo la emplearemos cuando no haya otra solución, pues estimamos la paz tanto como nuestro honor nacional; lo que no se opone a que la paciencia soviética tenga también sus límites».

El Angel de la Guarda

A los que se suscriban al

Diario de Burgos

durante el presente mes de Diciembre, se les entregarán todos los números publicados en folletín de esta preciosa novela, que tanto interés está despertando,

Ateneo de Burgos

El Doctor Cuadrado

Como se tiene anunciado, mañana martes, en Parisiana, a las siete de la tarde, dará una conferencia el ilustre doctor Cuadrado, vicepresidente primero de la junta directiva del Ateneo Guipuzcoano.

El tema, como se sabe, es: «Una excursión al reinado de la locura».

Se ruega la puntual asistencia.

Para esta conferencia serán las entradas color blanco y para el día 23 las verdes.

Cursillo para obreros

Ayer domingo, en la escuela del teatro, y ante numerosa concurrencia de ateneistas y obreros, dió una preciosa conferencia el culto ateneista y poeta don Paulino Páramo.

«El libro y el espíritu» era el tema escogido por el señor Páramo.

La llave del ensueño

El libro es la llave de oro del ensueño y de la ilusión—dice el conferenciante—y añade: De mis largos y venturosos coloquios con los libros, nació en mí ese ansia infinita de saber, que creció cuanto más leía y que se ha convertido en sed insaciable, algo así como si unas pupilas ciegas vieran de pronto la luz del sol.

El hombre que no lee

Ese hombre—dice—no vive del todo. Recordando sus primeras emociones de poeta, recita un bello verso dedicado a Burgos, que arranca calurosos aplausos.

Libros y amigos pocos y buenos

Este era el consejo de Séneca. Y demostrando su amor a los libros el conferenciante, señala alguno de los más expresivos elogios que a los libros, en general, dedicaron los ingenios del siglo de oro.

Lectura y meditación

No basta para recrear el espíritu—dice—el sólo hecho de leer, sino que es preciso unir a la lectura el esfuerzo de la meditación.

De esta necesaria y continua colaboración con los libros—añade—nació en mí el ansia de ideales, y al fundir en la realidad de su prosa la fantasía de mi frente, pude viajar por ciudades de ensueño.

Smirna, Damasco, El Cairo...

Como en cinta cinematográfica, el señor Páramo hace desfilar ante nosotros las ciudades tan cantadas por los poetas: Constantinopla, con la abigarrada multitud de sus razas; los albaneses, sonando sus puñales damasquinados y sus collares de plata; Jerusalén, Smirna, El Cairo...

Y así—dice—, por el ansia infinita de mi corazón, estuve en Atenas, visité el Partenon, busqué entre los escombros inmortales las huellas de Alcibiades.

En la vida

Todos debemos caminar en la vida con una esperanza, con una fe, con un ideal, y vosotros, obreros burgaleses—dice con entusiasmo el señor Páramo—, que sabéis alegrar el trabajo con risas y coplas, porque no véis en vuestras fatigas un castigo del cielo, sino un deber que cumplir en la tierra, sois los llamados a realizar ese ideal de cultura que ansian los pueblos modernos.

L amujer

Con gracejo y oportunidad, el conferenciante toca el punto del feminismo. «Bien está que la mujer se ilustre, que lleve el tesoro de su actividad a cátedras y oficinas, pero que siempre se mantenga en la preciosa esfera de su condición femenina».

El Quijote

Hablando de este inmortal libro que representa el ideal: ese ideal qué todos llevamos en la ruta incierta de la vida.

El Romancero

Es el pasado glorioso, la voz de la tradición que nos habla con trozos inmortales.

El Cancionero

Es el manantial donde debemos apagar la sed, a fin de educar nuestra sensibilidad y nuestro espíritu.

Y, de este manantial cristalino, el conferenciante saca escogidos trozos que son muy aplaudidos.

Recita también coplillas castellanas, sanamente retozonas, que son muy celebradas.

Padre nuestro por los que no leen

Con esta bellísima composición del poeta Belmonte termina su interesante charla el señor Páramo, siendo muy aplaudido y recibiendo muchas felicitaciones por su precioso trabajo, que fué muy del agrado de la numerosa concurrencia.

Para el domingo

Por ser precisamente el día de Pascua se ha organizado una interesante velada que se dará en la misma escuela del Teatro, a las cinco de la tarde, y de la cual, dando una prueba más de su amable generosidad y devoción hacia la cultura, se ha encargado el ilustre ateneista don Ricardo G. Rojí.

El señor de Rojí hablará de su reciente excursión a tierra santa, Nazaret, Belén, proyectándose, al mismo tiempo, en la pantalla, preciosas vistas de estos sagrados lugares cuyo recuerdo es tan oportuno en el día de Pascua.

Dedicada especialmente a los obreros pueden asistir a esta velada también los señores ateneistas con sus familias.

X.

Adoración Nocturna

Se avisa a todos los adoradores activos y honorarios que las misas de ocho y media y nueve y media de mañana martes, en el altar del Carmen, de la parroquia de San Lorenzo, se aplicarán por el alma de su finado vicedirector, M. I. Sr. D. Eugenio Ortega Crespo (q. e. p. d).

El Emmo. Sr. Don Pedro Segura

Su marcha a Madrid.--Imposición de los atributos cardenalicios.--En señal de júbilo.--Entrada solemne en Burgos.--Feliz coincidencia

Esta noche, en el expreso, marchará a Madrid el Excmo. y Rvdmo. Señor Dr. D. Pedro Segura Sáenz, Arzobispo de Burgos y electo Primado de España, que en el Consistorio celebrado hoy en Roma ha sido promovido al Cardenalato.

El día 22, a las once y media, tendrá lugar en la capilla del Seminario la imposición del solideo, cuyo portador, el guardia noble de Su Santidad, Mons. Pietromarchi, sale esta noche de Roma para Burgos.

Como ya es sabido, el domingo de Pascua, en la capilla de Palacio, le será impuesta la birreta al Dr. Segura, siendo padrinos los Reyes. Tendrá el sermón el Obispo de Madrid-Alcalá, Sr. Eijo.

Y el día 27, nuestro Prelado hará su entrada solemne en Burgos como Cardenal, viniendo acompañado del ablegado pontificio.

Precisamente mañana se cumple el año del traslado a Burgos del nuevo purpurado, con cuyo motivo se celebrará a las diez, en la Catedral, una misa solemne.

Comunicación oficial

Esta tarde, encontrándose en coro el Excmo. Cabildo Metropolitano, le fué comunicado oficialmente por el Excelentísimo Sr. Arzobispo que, según telegrama recibido del Agente de Preces del Arzobispado en Roma, en el Consistorio secreto de este día, Su Santidad Pío XI le había promovido a la dignidad cardenalicia.

También participó que el día 22, a las once y media, tendrá lugar en la capilla de la Universidad Pontificia de San Jerónimo la notificación oficial y entrega del solideo rojo por el señor conde Camilo de Pietromanchi, y que para la imposición de la birreta cardenalicia, S. M. el Rey había designado la capilla pública del día de Navidad.

Con este motivo, el Excmo. Cabildo acordó asistir en corporación a la imposición del solideo rojo, y nombró, en comisión capitular, a los señores Chantre, don Zacarías Zuza, y Canónigo, don Valentín Sáiz Ruiz, para asistir en Madrid a la imposición de la birreta cardenalicia.

—◆—

La fausta noticia de la elevación del Dr. Segura al Cardenalato ha sido anunciada al pueblo de Burgos por un toque general de campanas de todos los templos de la ciudad.

Ofrenda de las Hijas de María a su Prelado

Esta mañana, en la capilla del Palacio Arzobispal, la Asociación de Hijas de María, representada por el señor director, Junta de Gobierno y directoras de coro, a las que se unió el coro de cantoras, hizo al Sr. Arzobispo la ofrenda de una capa magna cardenalicia, con motivo de su elevación a tan alta dignidad.

A este fin, el director, señor Ruiz Monge, hizo la ofrenda con las siguientes palabras:

«Excmo. Sr.: La Archicofradía de Hijas de María, reconocida a las bondades y predilección con que ha sido por el celo pastoral de V. E. distinguida, quiere testimoniaros la alta estima y profunda gratitud que guarda en su corazón para tantas, tan finas y delicadas atenciones como de V. E. ha recibido.

»Para ello, y con motivo de vuestra exaltación a la dignidad de Príncipe de la Iglesia y Primado de nuestra España, acordó haceros la ofrenda de una capa magna cardenalicia; y para su cumplido efecto, en tiempo oportuno, fué girada a don Carmelo Blay, en Roma, la cantidad necesaria que la ofrenda ocasione.

»Dignaos, Señor, aceptarla con la dulce benevolencia con que siempre habéis acogido nuestros deseos: ella representa los tiernos y acendrados afectos de las buenas hijas a su buen padre, y en ella también—por qué no decirlo—están representadas las tristezas de nuestros corazones por veros desaparecer corporalmente de entre nosotros.

»Una esperanza nos consuela, y es que, cuando allá, en la Primada de Toledo, a donde la diestra del Altísimo os ha exaltado por vuestros merecimientos, hagáis uso de la ofrenda, elevéis una plegaria al Señor para que siga fructificando en nuestras almas la semilla de vida eterna que vuestro celo pastoral en ellas depositara.»

Contestó el Rvdmo. Dr. Segura expresando el reconocimiento con que recibía la valiosa ofrenda de las Hijas de María y encargándoías encarecidamente que fuesen constantes en las prácticas de piedad que durante su breve Pontificado en esta Diócesis había implantado.

El maestro de ceremonias

El día 21, de madrugada, saldrá para Irún el Sr. D. Manuel Ayala, beneficiado, maestro de ceremonias de esta Santa Iglesia Catedral, para recibir y cumplimentar en nombre del Sr. Arzobispo al guardia noble, correo de gabinete de Su Santidad, señor conde de Pietromanchi, y acompañarle hasta Burgos.

M.E.C.D. 2017

Crónica judicial

Sentencias

El Banco Vasco

En el pleito sobre tercería de dominio de la suma de 2.230 libras esterlinas, procedente del Juzgado del distrito del Hospital, de Bilbao, seguido entre partes, de la una, como demandante, la entidad anónima Tailler, con domicilio en Málaga, y de la otra, como demandada, la entidad bancaria Banco Vasco, con domicilio en Bilbao, y la intervención judicial del mismo, se ha dictado sentencia por esta Audiencia, revocando la dictada por el juez de 1.ª instancia del Distrito del Hospital de Bilbao, con fecha 24 de Junio de 1927, y en su virtud se absuelve al Banco Vasco y su intervención judicial de la demanda que la Sociedad Anónima Tailler ha interpuesto contra dicha entidad y sus interventores judiciales, sin hacer especial imposición de costas en ambas instancias.

Señalamientos para mañana

Audiencia Territorial.

Incidente sobre declaración de pobreza, procedente del Juzgado de Burgo de Osma, seguido por don Ireneo Illana, don Cenón Giménez y otros, y el abogado del Estado; ponente, señor Alvarez; defensores, licenciados Gómez y Armiño; procuradores, Guilarte y Fuente; Secretaría del licenciado Mena.

Interdicto de recobrar la posesión procedente del Juzgado de Reinosa, seguido entre la Iglesia de Orzales y don Raimundo Fernández; ponente, señor De Juana; defensor, licenciado Ríos; procurador, Fuente; Secretaría del Lic. Mena.

Audiencia Provincial.

Juicio oral procedente del Juzgado de esta capital, contra María Encarnación Espinosa Benito, sobre estafas; ponente, señor Del Busto; defensor, licenciado Marrón; procurador, Fuente; Secretaría del licenciado Tornos.

Diputación provincial

Sesión del Pleno

Esta mañana, a las doce, se ha reunido esta Corporación bajo la presidencia de don José de la Torre, dando comienzo a la discusión del presupuesto ordinario de 1928.

Quedaron aprobados los ingresos, y algunas partidas del de gastos.

La sesión continuará mañana, a la misma hora.

La crisis de la Diputación de Santander

Un telegrama del presidente

SANTANDER. —El gobernador civil ha recibido el siguiente telegrama del general Primo de Rivera:

«Como yo esperaba ,montañeses todos, empezando por ejemplar ciudadano marqués de Valdecilla, reiteran unánime propósito de servir a la Patria, al Rey y a la tierruca, colaborando con Gobierno en busca mejor solución asuntos alto interés público.. Esta noble disposición lo facilitará todo. Escribo hoy marqués de Valdecilla,, y tan pronto regrese visita a Mérida, a que he de acompañar a su majestad, tendré mucho gusto en recibirles y de común acuerdo estudiar intereses provincia tan querida. Si ello fuera más eficaz, ministro Gobernación está dispuesto a ír ahí y, reunidos en Valdecilla todos, llegar a un acuerdo que a satisfacción espléndido donante, conciliable con recursos y atenciones provinciales y con mantenimiento principio autoridad, consolide para la provincia, eficaz y prácticamente el gran beneficio que a ella quiere otorgar su hijo predilecto.»

Hoy se ha entrevistado con el gobernador civil don Juan O'Donell, hijo del ministro de la Guerra, que ha llegado para embarcar en el «Cristóbal Colón», habiéndole hecho entrega al gobernador de la carta que el general Primo de Rivera dirige al marqués de Valdecilla.

Seguidamente el Sr. Cremades se ha trasladado a Valdecilla para entregar dicha carta al marqués, con quién ha almorzado, cambiando durante el almuerzo impresiones acerca de la política local.

Nombramientos eclesiásticos

Dícese que ha sido nombrado cura ecónomo de San Pedro y San Felices, el señor cura de Cerezo de Riotirón, y coadjutor de San Esteban, al señor cura de Villariezo.

Repetimos que son informes particulares.

Nueva máquina de afeitar

"ROLLS RAZOR"

es la máquina de afeitar más perfecta, con piedra de afilar y suavizador, en el reducido tamaño de una pitillera. Con garantía y sin las molestias de las hojas de recambio.

Toda persona distinguida y de buen gusto debe tenerla en su tocador.

Es la más práctica, sólida, sencilla y elegante.

Puntos de venta:

Bazar de los señores Hijos de Moliner. Plaza Mayor, 60; Relojería de D. Daniel Pérez Cecilia, Espolón, 2 y 4; Confecciones Casa Munguía, Plaza Mayor, 42.

Concesionarios exclusivos para España:

F. Carcer y Compañía

TAFALLA (Navarra).

La reorganización de Correos y Telégrafos

Habla el director general

El señor Tafur, director general de Comunicaciones, ha hecho las declaraciones siguientes, relacionadas con el decreto de reorganización de los Cuerpos de Correos y Telégrafos:

«No sé—ha dicho—si se mejora o perjudica al personal que tiene a su cargo esos servicios. Imagino que puede satisfacerles en unos aspectos puramente morales: en otros aspectos materiales también: pero esto último, que ha sido en muchas ocasiones el único motivo fundamental para empresas análogas, puedo asegurar que, si bien lo he tenido en cuenta, no es menos verdad que no lo he tenido como norma de actos de gobierno. Lo fundamental son los servicios; el público es el dueño y señor; los funcionarios tienen a su vez derechos merecedores de la mayor consideración».

También se refirió a las mejoras que van conseguidas en Correos. Habló así:

«Dentro de cinco años estarán construídas todas las Casas de Correos de España y habilitados para este servicio y para el de Telégrafos locales en condiciones.

Sin Casas de Correos terminadas, sin coches correos en servicio, sin multiplicidad melódica de la red de enlace postal, cualquier innovación en el servicio hubiera resultado expuesta.

Se ha empezado a dotar de servicio postal completo y de telegráfico a un número considerable de poblaciones. Creo que en el año en curso serán 500, acaso más, las estafetas unipersonales que con servicio completo se establezcan en España, dando así efectividad a las aspiraciones de muchos pueblos. Los mismos propósitos tengo respecto a Telégrafos. También habrá un número de estaciones telegráficas que permitan disfrutar de este servicio a considerables núcleos de población.

Se ha reformado la manera de ingresar en los dos Cuerpos para asegurar la idoneidad de los funcionarios; esto tiene una gran transcendencia para el público».

La Lotería de Navidad

Lo que se juega en Burgos

Para el sorteo de la Lotería Nacional que se ha de celebrar en Madrid el día 22 del corriente, se han expendido en las Administraciones de Burgos billetes por un total de 359 000 pesetas, y en las de la provincia por el orden siguiente:

Aranda, 48.000 pesetas.
Miranda, 12.000.
Briviesca, 6.000.
Belorado, 4.000.

En total, entre la provincia y la capital, 429 000 pesetas.

Letreros luminosos

A. RETES.—PUEBLA, 40

El alcalde de Pamplona destituído

Dos concejales dimiten y otro renuncia

PAMPLONA.—Se ha reunido el pleno del Ayuntamiento en sesión extraordinaria.

Se dió cuenta del cese del alcalde, señor Canalejo, por disposición del gobernador civil, y de la dimisión presentada por los concejales señores Eceiza e Igoa, así como de la renuncia del señor Udobro, que no había tomado posesión de su cargo.

Se admiten las dimisiones de los señores Eceiza e Igoa y se acordó dar cuenta al gobernador de la renuncia del señor Udobro.

Acto seguido se procedió a la provisión de puesto de alcalde, habiendo recaído la elección en don Jenaro Larrache, primer teniente de alcalde. Para proveer este último cargo se nombró a don José Berasain. La segunda tenencia no ha sufrido modificación alguna y para la tercera se ha nombrado a don Javier Aristi.

ECOS DE SOCIEDAD

En el día de ayer falleció en esta ciudad la respetable señora doña Adela Somoza Fernández, tía de nuestro querido amigo y colaborador don Luis Rodríguez Arango, ingeniero de Caminos.

El entierro se ha verificado esta mañana, con asistencia de lo más distinguido de la población.

Reciban nuestro pésame el Sr. Arango y demás familia.

◆ ◆ ◆

Ha fallecido don Gaspar Aguirre Alvarez, maestro armero del regimiento Infantería de La Lealtad y persona que disfrutaba en Burgos de muchas simpatías.

A su esposa doña Cristina Muiño, hijos y demás familia expresamos el sentimiento que nos causa tan irreparable pérdida.

Muy en breve, apertura del

Moderno Salón de Señoras

— DE —

BASI GUTIERREZ

Montado con los últimos adelantos y más perfectos procedimientos para ondulaciones, tintes. peinados. manicura, lavado de cabeza, etc., etc.

PLAZA MAYOR, NUMERO 18, PISO 1.º

(entrada por Carnicerías, 2).

PROVINCIA

El DIARIO en Salas de los Infantes

Cuartillas

Medio hilvanadas ya unas cuartillas, ocupándonos de la cárcel próxima a terminarse y de la plaza cubierta en construcción, llega el simpático Mateo (todos los carteros son simpáticos) con una carta anónima, lo suficientemente interesante para hacernos cambiar de rumbo, suspendiendo lo de la plaza y cárcel para otra ocasión.

Suprimiendo unas frases laudatorias que no hacen al caso, copiamos la carta, que dice así: «Sr. (aquí el nombre y apellido de uno de *Ambos*). No se me oculta que, en la pluralidad del seudónimo *Ambos*, existe la pluralidad de las plumas que hacen las pequeñas crónicas de Salas en el DIARIO, y si me dirijo expresamente a tí es porque, aunque lo sospecho, no estoy segura de quién es el otro.

El objeto único de ésta, es el de llamarte la atención sobre un asunto tan importante como el de Abastos, y que tan descuidado está en nuestra ciudad desde hace cuatro años—cosa por demás anómala—, precisamente desde la misma fecha que, en múltiples aspectos de la vida española, la moralidad dejó de ser una ficción para convertirse en una realidad.

En las ya antiguas etapas municipales, y muy especialmente en las dos últimas anteriores a la actual, se hizo una intensa y beneficiosa labor en la vigilancia de pesas y medidas de capacidad; se controlaba con frecuencia el peso del pan, y quedaba demostrada la necesidad de estos controles en las frecuentes veces que en buen número de hogazas quedaba decomisado por falta de peso; se vigilaba la exactitud en el peso en los comercios y de algunos se retiraban las pesas del sistema de libras, obligando a que se cumplieran las disposiciones de que se pesase por kilos. Se hizo una muy buena labor en la vigilancia de precios en los artículos de primera necesidad, y no se hizo nada, pero se habló de tomar medidas para la buena calidad de la leche, asunto importantísimo por la mucha cantidad que se consume en Salas.

De todo esto hace cuatro años que no se hace nada y sería muy conveniente que se hiciera algo y aun algos.

Si el ilustre Ayuntamiento ha permanecido en esa pasividad, por no creerlo necesario, demuestra una candidez angelical, y si tú y tu compañero echáis esta carta al cesto de lo inútil, sin dar un toque de atención en el DIARIO, que con tanto interés se lee hoy, demostraréis también una infantil ingenuidad.

Tuya affma., *Palmira.*»

Contestamos:

Nuestra anónima comunicante: Contestamos tu carta en orden invertido, empezando por el final. Consideramos tan importante el asunto que tratas, que para conseguir tu deseo, y acaso el del pueblo en general, nada nos parece más práctico que publicar tu misma carta, pues en ella, el asunto que la motiva queda expuesto con una claridad tan patente y concisa, que difícilmente le daríamos nosotros.

Nos agrada que sea una señora (nosotros suponemos que Palmira es una honrada madre de familia, buena administradora de la despensa en el hogar) la que rompa una lanza en pro de un asunto que tanto afecta a la economía doméstica, y aunque el asunto no nos pareciera de importancia, por galantería y por no quedar catalogados en ese coro de párvulos, puede estar segura Palmira que hubiéramos prestado atención a su ruego.

Nosotros, Palmira, sabemos que Mercurio es un honradísimo cuidadano del Olimpo, pero no ignoramos que con bastante frecuencia gusta de ir en compañía de su compinche Caco; ¿cree ahora Palmira que somos unos ingenuos?

Y para terminar, Palmira, te comunicamos que, efectivamente, no se engaña tu perspicacia; *Ambos*, somos dos, y en esto vas a ir ganando, pues mientras tú te diriges a uno, tienen el gusto de estrecharte la mano y ponerse rendidamente a tus pies,

AMBOS

El DIARIO en Briviesca

Enfermos

Se encuentra enfermo desde hace algunos días, el culto farmacéutico de esta ciudad, nuestro buen amigo don Amadeo Villanueva.

También se encuentra en cama, aquejado de un fuerte catarro, nuestro respetable amigo don Pedro Recio.

Vivamente celebraremos un pronto y total restablecimiento de tan apreciados enfermos.

Viajes

Han llegado de Zaragoza, la distinguida señora doña Rosario Almarza de Laguna y la simpática y bella señorita Conchita Villanueva.

Hijas de María

Por causas ajenas a nuestra voluntad, no hemos podido publicar antes el resumen de las brillantes funciones celebradas por las Hijas de María de esta ciudad en honor de su excelsa Patrona, que este año han superado en fervor y solemnidad a las celebradas en años anteriores.

Predicó, con el acierto y elocuencia que le caracteriza, un notable triduo de sermones, el M. I. Sr. Dr. D. Félix Arrarás, que cautivó al numeroso auditorio que llenaba las amplias bóvedas de nuestra hermosa ex Colegiata, tanto por la brillantez de la forma como por el fondo nutrido de sabias doctrinas.

Merecen mil plácemes y felicitaciones las camareras de la congregación, por el gusto y sobriedad con que engalanaron los altares, así como la Junta directiva, por la organización de la fiesta, y de una manera muy principal la presidenta de la misma, señorita Pilar Moral, y la secretaria, señorita Lolita Recio.

La Lira Briviescana

Dentro de pocos días y con motivo de las fiestas de Navidad, comenzará esta simpática agrupación a recorrer las calles de nuestra ciudad, obsequiando a las autoridades y vecindario en general con alegres serenatas.

Deseamos muchos éxitos a la floreciente rondalla y en especial a su competente director don Simón Alonso.

EL CORRESPONSAL

La emocionante y grandiosa película basada en la novela del mismo título

Los miserables

se proyectará el miércoles en el COLISEO CASTILLA.

VIDA RURAL

Gumiel de Izan

¿Se puede vivir?

Mucho y amantísimo como el primer español, soy de mi patría chica, y en cualquier momento y cuando he tenido ocasión, la he ensalzado y la he puesto en la categoría de los primeros pueblos cultos y civilizados, y he sabido tapar sus faltas para que los de al lado nada supieran, aunque toda omisión no haya podido ser tan completa com oyo deseaba.

Hoy, ya nada puedo ocultar, y lo que alabé en París, Madrid, Valladolid, Burgos y todas poblaciones que recorrí, enalteciendo sus grandes progresos, han sido defraudados y, ya es tal el abuso, que las conciencias sanas y honradas protestan enérgicamente ante las autoridades de la provincia, para que actos vandálicos como el presente tengan su fin y castigo, ya que aquéllos a quienes estamos civilizando no llegan a cometer los actos que en este pueblo se realizan.

El martes, y a hora avanzada de la noche, entraron en la huerta de doña Felipa Sendino Presto, de esta localidad, unos desalmados y con hachas, cuchillos de monte y otros instrumentos, cortaron cuantos árboles encontraron a su paso, arrancando toda la hortaliza de raíz y a cuchillo, quedando una huerta linda convertida en un verdadero almacén de leña.

Por rencores no creo que sería y los motivos, los propios interesados los sabrán, pues aunque el hijo de la citada señora es concejal y corresponsal de este periódico, siempre supo captarse las simpatías de sus convecinos, pues para todos ha tenido y tiene gran deferencia y consideración, desde el pequeño al anciano, que es la forma de hacer la vida más agradable al pueblo.

Allá van otros ejemplos más ocurridos en este año:

Al farmacéutico don Edmundo Redondo, le ocurrió lo propio relatado, desconociéndose los autores.

Al secretario del Juzgado don Marino Alcalde, le estropearon 40 plantas americanas, desconociéndose los autores.

Al agente ejecutivo de este Ayuntamiento, le quitaron el fruto de una viña, y después la estropearon, desconociéndose los autores.

A don Leandro Martín, por dos veces, y la última el domingo pasado, le inutilizaron un hermoso nogal.

Veremos si se puede averiguar quiénes forman esta fantástica mano negra que nos envuelve con sus salvajadas, pues en las Hurdes, sus habitantes viven con más tranquilidad que nosotros.

No quiero enumerar más detalles; ¡ustedes dirán si se puede vivir!

EL CORRESPONSAL

Hoy 17-XII-927.

PROFESIONALES

Doctor López Gómez
Especialista en garganta, nariz y oídos
Paseo del Espolón, 42
Horas de consulta: de doce a dos.

Médico dentista
J. DEL VAL
Duque de la Victoria, 19, principal izquierda

Guillermo Navarro
DENTISTA
Sucesor del doctor Mardones
RAYOS X
Plaza de Prim, núm. 23.—Burgos
Cirugía de la boca y dientes / Tratamientos sin dolor / Dentaduras artificiales de todas clases / Puentes fijos y móviles / Especialidad en trabajos de oro / Ultimos adelantos
Composturas en seis horas.
Consulta particular y con hora fija, de nueve a doce.
General para obreros, con honorarios reducidos: de seis a ocho de la tarde.

Clínica Dental Arnaiz
JESUS ARNAIZ PRIETO, odontólogo
Consulta de diez a dos y de cuatro a seis
Huerto del Rey, 22, 1.º | Teléfono 758

Daniel Gutiérrez Sáez
Practicante de la Beneficencia Municipal de Burgos
Consulta: Huerto del Rey, número 1, 1.º

J. Andújar Solana
MEDICO MILITAR
Consulta de enfermedades de los niños.
De tres a seis de la tarde.
Progreso, núm. 1.—Teléfono 639.

Consulta de enfermedades de los niños
Celso Sicilia
Exalumno interno, por oposición, de la Clínica de enfermedades de los niños de la Facultad de Medicina de Valladolid.
Horas: de once a una y de dos a cinco.
Almirante Bonifaz, 5, 3.º izquierda.

Doctor Gutiérrez
De las Maternidades de París y Madrid
Tocólogo de la Beneficencia Municipal
Especialista en partos, enfermedades de la mujer y de los niños.
Lámpara de Cuarzo «Sol artificial de altitud»
Consulta de once a una y de cuatro a cinco
Almirante Bonifaz, 19.—Teléfono 470.

Zacarías Burgos López
Corredor de Comercio, colegiado
Se encarga de la compra-venta de valores de todas clases, del cobro de cupones, suscripciones a empréstitos y negociaciones de letras y facilita créditos y préstamos.
Duque de la Victoria, 19. planta baja.
Teléfono 106. — Burgos

Especialista
en estómago, intestinos, hígado y su cirugía
DRES. CASTILLA Y ARANSAY
RAYOS X
VITORIA — Teléfono 360
Portal de Alí, número 2.—Clínica.

F. Rojas Gutiérrez
Profesor del Instituto Rubio, de Madrid
De la Beneficencia Municipal de Burgos
Especialista en garganta, nariz y oídos
Horas de consulta; de once a una.
Huerto del Rey, 22, 1.º

Clínica de Electricidad Médica
Corrientes eléctricas, galvánica, farádica de Watesille
Corrientes de alta tensión y frecuencias
Corrientes tipo D'Arsonval
Corrientes tipo Tesla
Resonador Oadia
Diatermia
Rayos X
Ozonoterapia
Ducha de aire frío y caliente
Gabinete radio-eléctrico bajo la dirección del médico
B. Gil Baños
Alonso Martínez, 8, planta baja
Consultas; Medicina general, de 12 a 1 y 1/2 Especialidad médica, de 3 a 5

Herniados (quebrados)
APARATOS ORTOPEDICOS
JESUS DE GRADO, ortopédico
General Santocildes, 10, 1.º—Teléfono 257.
Horas: de once a una
Especialidad en bragueros
Ultimos modelos en piernas y brazos artificiales.

Doctor Ureta del Val
OCULISTA
Consulta; de diez a doce y de cuatro a seis
Gratis a los pobres.
Duque de la Victoria, núm. 19
(antes plaza del Arzobispo).

Villalaín, médico dentista
Horas de consulta:
De diez a doce y de tres a cinco
Calle de Vitoria, número 28.

Clínica Urraca
Enfermedades y operaciones de los ojos.
MIGUEL PEREZ-LUCAS
Oculista del Hospital de Barrantes.
Exprofesor de la Facultad de Medicina de Salamanca
Consulta de once a dos. Gratis a los pobres.
LAIN-CALVO, 11, 1.º

César Antón
OCULISTA
Jefe de la clínica de Oftalmología del Hospital Militar y del Dispensario de la Cruz Roja
Consulta: de doce a dos
Burgos.—Almirante Bonifaz, núm. 11, 2.º

Clínica Odontológica y Laboratorio Dental Frank
— DE —
L. VIVAR IBEAS
CALLE DEL ALMIRANTE BONIFAZ, NUM. 11 DUPLICADO
HORAS DE CONSULTA: DE NUEVE A DOCE Y DE TRES A SEIS

✝

PRIMER ANIVERSARIO

LA SEÑORITA

María del Rosario Casado García,

falleció el día 20 de Diciembre de 1926,
después de recibir los Santos Sacramentos y la bendición de S. S.

Q. E. P. D.

Sus hermanos, D. José, Fiscal Jurídico militar de la 6.ª Región, y don Lorenzo Justiniano, Ingeniero de Montes y vicepresidente de la Diputación provincial de Huelva; hermanas políticas, D.ª Felicitas Orozco y D.ª María de Cepeda; sobrinos, tíos, primos y demás familia

Suplican a sus amistades la tengan presente en sus oraciones.

Las misas que se celebren mañana martes, de media en media hora, desde las siete hasta las doce inclusive, en el altar mayor de la iglesia parroquial de San Gil, de esta ciudad, serán aplicadas en sufragio de su alma.

Burgos 19 de Diciembre de 1927.

LA HUMANIDAD.—Agencia funeraria, San Juan, 61, teléf. 272.

✝

EL SEÑOR

D. GASPAR AGUIRRE ALVAREZ,

maestro armero de 1.ª clase del regimiento Infantería La Lealtad núm. 30,
ha fallecido en el día de hoy, a los 44 años de edad,
después de recibir los Santos Sacramentos y la bendición de S. S.

(Q. E. P. D.)

Su afligida esposa, doña Cristina Muiño; hijos, José, Cristina y Antonio; madre, D.ª Braulia; padre político, D. Antonio Muiño; hermanos; hermanos políticos, tíos, sobrinos, primos y demás familia

Suplican a sus amistades encomienden a Dios el alma del finado y asistan el entierro y funeral que tendrán lugar en la iglesia parroquial de San Lesmes Abad, Patrón de Burgos, el primero, mañana martes, a las tres y media de la tarde, y el funeral el miércoles, a las diez, por cuyos actos de piedad anticipan las gracias.

Burgos 19 de Diciembre de 1927.

Vivia: General Santocildes, 3.

El duelo se despide en las Siervas de Jesús.

NO SE REPARTEN ESQUELAS.

El miércoles, estreno en el COLISEO CASTILLA de

Los miserables

basada en la novela del mismo título

Relojería de P. Rodríguez

Relojes de bolsillo, desde	. .	5 pesetas
Despertadores	» . .	7 »
Relojes de pulsera	» . .	10 »
Relojes de pared	» . .	40 »

Especialidad en composturas
Paloma, 2, y Cid, 16
BURGOS.

AUTOMOVILES DE ALQUILER
EL MEJOR SERVICIO
Amador Santos
SAN PABLO, 5. — TELEFONO 401
(Junto a la nueva Casa de Correos)
Los avisos, por la noche, a su domicilio, Huerto del Rey, 16. Teléfono 472.

¡Se acabó el frío!
Con el radiador parabólico a gas de petróleo, sin mecha con aguja automática.
¡El más perfecto entre sus similares!
Funcionamiento admirable.
Gran poder calorífico.
Consume petróleo o gasolina.
J. Mata Villanueva
ESPOLON.—TEATRO.—BURGOS

Estufas de gasolina LILOR, la mejor
Gasta 5 céntimos hora, cuando más
Piezas de recambio en
MI TIENDA
Sombrerería, núms. 3 y 5.

M.E.C.D. 2017

POR TELEGRAFO Y TELEFONO

Servicio de la Agencia Mencheta

Información de la madrugada

La Confederación Hidrográfica del Ebro

El ferrocarril Santander-Mediterráneo y el pantano del Ebro

ZARAGOZA.—La Junta de gobierno de la Confederación Hidrográfica del Ebro ha celebrado sesión, de la que ha facilitado la siguiente nota:

«El aspecto del problema supuesto por la existencia en Campoo de una oposición hostil a las obras del pantano del Ebro ha tenido un cambio favorable para la empresa de la Confederación. La Unión campurriana, falta de ambiente para sus campañas de obstrucción, se presentó espontáneamente al gobernador de Santander, declarándose disuelta. Esta situación ha sobrevenido por efecto de las explicaciones sinceras y nobles dadas públicamente por el síndico señor Cereceda, y particularmente a los alcaldes de los pueblos de la zona por el síndico señor Olano, que al exponer su impresión de los trabajos realizados en la última asamblea y en la Junta de gobierno, ha logrado presentar a los oposicionistas un nuevo aspecto por ellos desconocido.

El anuncio de la posibilidad de una reforma en el trazado del ferrocarril de Santander al Mediterráneo, de modo que, costeando el embalse de Reinosa, facilite la comunicación con las minas y la de toda la comarca con Santander y la cuenca del Ebro, influyó también en las opiniones que existían allí respecto a la Confederación.

Se ha iniciado un expediente de expropiación de los terrenos que han de ser ocupados por las obras. Se enteró la Junta del estado de las obras, en las cuales son de notar los proyectos de modificación de la presa y vertedero en Ardisa, estudiados por el ingeniero señor Arellano, y del proyecto de aprovechamiento del salto en el pantano de Barasona, con rendimiento de 14.000 caballos. Para la ampliación y mejora de los riegos de la zona baja en el pantano de Moneva, se estudió un nuevo pantano en Almochuel, cuyo proyecto ha sido aprobado por la Dirección de Obras públicas, y será en breve objeto de concurso para su construcción.

Prosiguen activamente las obras del pantano de Santolea, canal de Lodosa, y riegos del Bajo Aragón, y puede asegurarse que dentro del año 1928 serán puestos en función los pantanos de Amós Salvador, Las Navas, Moneva y Gallipuén, y parcialmente el de Pena, en el que la Confederación, en un solo año, ha realizado tanta obra como en los doce años que llevaba en construcción.

Al examinar la Junta el estado de fondos, tomó nota también de la gran amplitud con que se han realizado transacciones de las obligaciones emitidas por la Confederación, cuyo tipo actual de cotización es de 103.50 por 100.

Finalmente, el señor delegado de Fomento en nombre de la Comisión especial a la que se había confiado la gestión de adquirir un solar para construir el palacio de la Confederación, dió cuenta de su labor.

Se acordó adquirir un solar en el paseo de Sagasta, donde se levantará dicho palacio. Las obras comenzarán en los principios del próximo Febrero.

El ensanche de Oviedo

Una conferencia del arquitecto señor Anasagasti

OVIEDO.—En la Diputación dió una conferencia el arquitecto señor Anasagasti a la que asistió el gobernador. Habíase anunciado que el conferenciante disertaría acerca de la utilidad práctica del plano del ensanche de la zona sureste, confeccionado por el propio señor Anasagasti. Acudió numeroso público y todos los técnicos municipales.

Después de breves palabras del gobernador, en las que hizo resaltar la importancia de la conferencia, comenzó a hablar el señor Anasagasti, y como se extendiera en divagaciones, el gobernador le llamó la atención para que se ciñera al tema anunciado y hablase técnicamente de la utilidad práctica del plano del ensanche.

Continuó el orador hablando de cosas ajenas al tema, y como llevara una hora sin entrar en materia, el gobernador volvió a llamarle la atención. Entonces, el señor Anasagasti dijo que daba por terminada la conferencia. En vista del incidente, los miembros del Ateneo se reunieron en junta y acordaron no conceder sus locales al citado arquitecto para dar conferencias.

Varias noticias

Billetes para el Banco de España

VIGO.—Un barco inglés ha desembarcado 70 cajas de billetes para el Banco de España, litografiados en Inglaterra, y los cuales han quedado depositados en la sucursal de esta localidad.

¿Yacimientos de petróleo en Asturias

OVIEDO.—Enviada por el ministerio de Fomento llegó una Comisión de ingenieros geólogos, para comprobar la existencia de yacimientos de petróleo en esta región.

La ola de frío

17 grados bajo cero en Francia

PARIS.—Las noticias que se reciben de diversos puntos de Francia acusan que es general la ola de frío, que desde hace días deja sentir sus efectos en la capital.

En la región de Moulins y en Lorient, la temperatura es de 10 grados bajo 0; en Orleans, 11 bajo 0; en Avignon, 7 bajo 0; y la región ha sufrido durante 48 horas una intensa borrasca de nieve; en Remiremont, el termómetro marcaba hoy 17 grados bajo 0.

Nieve en Inglaterra

LONDRES.—Las afueras de Londres están cubiertas de nieve, que en algunas partes alcanza siete centímetros:

En la ciudad ha nevado muy poco.

Hace muchos años que no se ha sentido un frío tan intenso como el de hoy.

Garage Victoria

José González

Estancia de automóviles / Cocheras independientes / Gran servicio de automóviles de alquiler día y noche.

Precios sin competencia.

Tome un teléfono y pida el 1-2-8

¿Queréis pasar felices Navidades?

Comprad los acreditados y legítimos turrones de Jijona, en sus distintas variedades. Los riquísimos pasteles «Gloria» peladillas de Alcoy, frutas escarchadas y todo lo concerniente a este ramo.

Solamente satisfaréis vuestro gusto, por exigente que sea adquiriendo estos artículos en la acreditada frutería de «El Valenciano», Lain-Calvo, 16, junto al Centro Católico.

Se reciben flores de Valencia todas las semanas.

Gerardo de Diego

FUMISTA

ARCO DEL PILAR, NUM. 3

Cocinas fijas y portátiles y accesorios para las mismas.

Se encarga del arreglo y limpieza de aquellas a precios económicos.

Se colocan estufas.

Especialidad en tuberías para la conducción de humos. Termosifones, pailas y todo lo concerniente al ramo de fumistería.

BOLSA DE MADRID

	ANTERIOR.	DIA 19		ANTERIOR.	DIA 19
Interior	70'60	70'70	Banco de España	589'00	580'00
Exterior	85'95	86'25	Hipotecario	525'00	000'00
Amortizable 4 °/o	87'00	87'00	Hispano Americano	206'00	000'00
Idem 5 °/o antiguo	92'45	00'00	Español de Crédito	296'50	296'50
Idem 5 °/o 1917	91'50	00 00	Central	138'00	138'00
Idem 1926	103'70	000'00	Río de la Plata	200'00	200'00
Idem 1927 con impt.°	91'10	91'20	Ferrocarril del Norte	556'00	557'50
Idem 1927 libre	104'00	103'85	Idem ídem, Obligaciones	104'75	104'75
Ferroviario	101'90	101'93	Ferrocarril M. Z. A.	545'00	534'50
Cédulas hipotecarias 4 °/o	90'00	90'25	Idem ídem Obligaciones, 1.ª hipoteca	334'00	321'00
Idem ídem 5 °/o	98'80	98'75	Alicantes, Obligaciones	275'00	000'00
Idem ídem 6 °/o	110'50	111'00	Azucareras preferentes	102'75	103'50
Francos franceses	26'65	00 00	Idem ordinarias	37'25	00'00
Idem suizos	115'90	000'00	Tabacaleras	203'50	204'00
Idem belgas	84'10	00'00	Altos Hornos	000'00	000'00
Libras	29'45	00'00	Duro Felguera	60'25	60 00
Dólares	6'01	0'00	Telefónica Nacional	99'75	98'00
Liras	32'05	00'00			

El día en Madrid

Regreso del señor Ponte

De Zaragoza ha llegado esta mañana el ministro de Gracia y Justicia don Galo Ponte.

En su despacho oficial recibió al ministro de Marina, al presidente del Tribunal Supremo y al catedrático señor Clemente de Diego.

Banquete de despedida

El presidente de la Cámara de Comercio y el Consejo de vecinos de Santa Isabel (Fernando Póo) han dirigido un telegrama al general Jordana, participándole que la colonia española ha obsequiado con un banquete magno d edespedida al general gobernador señor Núñez del Prado, saludándole a la vez y patentizando la brillante actuación del señor Núñez del Prado.

Visitas

Al director general de Colonias y Marruecos han visitado el director civil de Marruecos y el vicepresidente de la Junta municipal de Melilla.

De Fomento

Una comisión de Cuenca, formada de autoridades y técnicos, ha visitado al conde de Guadalhorce, hablándole de la construcción d ecaminos vecinales y pidiendo la ayuda del Estado.

También ha visitado al ministro la Junta directiva de la Asociación de ingenieros industriales.

Visita de Inspección

Se ha ordenado por la Dirección general de Agricultura, que se gire una visita de inspección a Orense, en virtud de la denuncia recibida de haberse hecho plantaciones de viñedo en terrenos de regadío.

Un ofrecimiento

Una representación de fumigadores ha visitado al director general de Agricultura, ofreciendo su concurso para la extinción d elas plagas del campo durante el próximo año.

La clausura de una Asamblea

Una comisión de profesores de Escuelas Normales ha visitado al ministro de Instrucción Pública, invitándole a la sesión d eclausura de la Asamblea que están celebrando.

Constitución de un Comité

Bajo la presidencia del director de Comercio se ha reunido el Comité paritario local de médicos de sociedades benéfico-sanitarias, con objeto de constituírse.

Servicios de los carabineros

En el ministerio de Hacienda se ha facilitado un anota oficiosa, diciendo que los carabineros, en el tercer trimestre del corriente año, han practicado 3.700 servicios, incautándose de 171 cabezas de ganado mayor, 1.218 de ganado menor, 4.989 kilógramos de tabaco, 56.983 litros de alcohol y aguardiente y 38.987 kilos de géneros en general.

Se han incautado además de una embarcación, diez carros y 17 alambiques que funcionaban clandestinamente.

Han sido detenidos 593 reos y se han destruído 18.504 plantas clandestinas de tabaco.

De Hacienda

El señor Calvo Sotelo ha recibido al habilitado del ministerio de la Gobernación y al delegado de los agentes de Cambio y Bolsa de Barcelona.

Vista de una causa

En el Consejo Supremo de Guerra y Marina se ha visto hoy la causa seguida contra el sargento de carabineros Alberto López Pérez, acusado del delito de desobediencia.

El fiscal solicitó la absolución, pero llamando la atención de la autoridad correspondiente para que le imponga dos meses de prisión correccional, por réplica desatenta.

De Gobernación

El general Martínez Anido ha recibido a los alcaldes de Santander y Valencia y al gobernador civil de Cuenca.

Regreso del Rey

Esta tarde regresará don Alfonso de Mérida.

El nuevo Ayuntamiento

El gobernador civil, hablando con los periodistas, ha dicho que cumpliendo el acuerdo del Gobierno para la renovación del Ayuntamiento, mañana se convocará al pleno para la elección de alcalde y tenientes de alcalde.

Se había ofrecido el cargo de concejal a los señores Prast y Gómez Roldán, pero ambos han declinado, el primero por sus ocupaciones y el segundo por su estado de salud.

Luego facilitó la lista de los nuevos concejales, que son 26, la mayoría de la Unión Patriótica.

Figura entre ellos María Echarri.

PROVINCIAS

Una mujer muere envenenada

HUESCA.—En el pueblo de Albalate de Cinta, una mujer llamada Francisca Salcedo, de 26 años, casada, que se hallaba embarazada de tres meses, intentó provocar un aborto y murió envenenada.

Ignóranse detalles.

Prelado enfermo

ZAMORA.—Ha tenido lugar el solemne acto de administrar el Santísimo al señor obispo de la diócesis, constituyendo una verdadera manifestación de respeto y cariño al prelado.

Los viajes de D. Alfonso

CACERES.—A las cinco de la tarde regresarán de Navalperal a Madrid en automóviles el Rey y el séquito.

EXTRANJERO

De aviación

Un avión secreto para ir de Nueva York a Roma

NUEVA YORK.—El avión que estaba construyendo en secreto el constructor Bellanca, según manifestaciones del aviador italiano Sabelli, es un potentísimo aparato, en el cual él intentará establecer el «record» de Nueva York a Roma, en una sola etapa, en la segunda semana del próximo mes de Enero.

Otro incendio en un colegio

Se teme que sea intencionado

QUEBEC.—Ha estallado un incendio en el Colegio de San Juan de Berchmans. Las religiosas encargadas del establecimiento salvaron a los doscientos niños que había en el Colegio. Sólo algunos sufrieron pequeñas quemaduras.

Circula el rumor de que se trata de una maniobra criminal, ya que hace dos días fué destruído por un incendio el Hospicio.

Todos los edificios católicos están vigilados.

El comunismo en China

Otro intento revolucionario abortado

CANTON.—Continúan adoptándose medidas de rigor contra los complicados en la revolución comunista.

Las autoridades han hecho abortar un golpe bolchevista que se preparaba al oeste de la ciudad, ejecutándose inmediatamente a la mayoría de los complicados.

Los rusos protestan de la expulsión de sus representantes

MOSCOU.—La capital de la Unión de Repúblicas Soviéticas, que hace pocos días estaba llena de júbilo por las noticias que s erecibían sobre la rebelión comunista en Cantón, ha sufrido una gran decepción al recibr, en lugar de los informes sobre el éxito, comunista, una nota del Gobierno nacionalista rompiendo las relaciones diplomáticas con Rusia.

El Gobierno ruso ha contestado con una nota, negando que los miembros de los Consulados y de las Delegaciones comerciales rusas en China realizasen propaganda alguna comunistá en el interior del país.

Se manifiesta también en dicha nota que la acción adoptada por el Gobierno de Nankín es perjudicial para los intereses de China, y que está dictada bajo la presión de las grandes potencias.

Alemania hace economías en la Marina

BERLIN.—El Reichsrat (Consejo del Imperio) ha aprobado, por 36 votos contra 32, una moción presentada por Prusia, en la cual se solicitaba fueran suprimidas del presupuesto, teniendo en cuenta la situación financiera del Reich, la cantidad de 9.300.000 marcos, destinada a la construcción de un crucero acorazado, y la de 6.221.500 marcos, destinada al presupuesto de la Reichswehr.

Antes de ser sometida a votación, el ministro de la Reichwehr, señor Gessler, había solicitado que fuera rechazada esa moción, agregando que, en vista del desarme general del Reich, el Gobierno alemán no podía asumir la responsabilidad de restringir aún más el modesto armamento naval de Alemania fijado por los aliados.

Deportes

Los partidos de futbol de ayer

En Madrid

Por la mañana jugaron el Racing Club y la Gimnástica, ganando el Racing por 2 a 1.

Por la tarde lucharon el Athletic de Madrid, contra el Real Madrid, ganando el Athletic por 2 a 1, que marcó el Real Madrid.

Este tanto fué hecho dos minutos antes de terminar el partido.

En Santander

Con escasa animación por el frío intensísimo que se dejó sentir todo el día, se ha celebrado en el campo de los Arenales el partido entre el reserva del Racing y el Eclipse, triunfando el primero, por 4 a 2.

En Guipúzcoa

En Berazubi jugaron la Real Sociedad y el Tolosa, venciendo aquélla por 2 a 1.

En el campo de Atocha venció el Real Unión por 5 contra 1 del Esperanza.

En Bilbao

En el campo de Llanas, propiedad del Sestao, jugóse partido de football de campeonato, serie A, entre los equipos del Sestao y Baracaldo, venciendo éste por 2 a 1.

Por la tarde en el campo del Acero, se celebró el partido de campeonato, serie A, entre los equipos del Acero y del Deportivo Alavés.

Arbitró Eulogio Sánchez, del Colegio asturiano, que estuvo parcial, siendo gritado por los aceristas. Ganó el partido el equipo del Acero, por 3 a 2.

Otros partidos

En Asturias

Fortuna, 4; Stadium, 1.
Sama, 2; Mieres, 2.

En Málaga

Celta, 1; Malagueño, 1.

En Murcia

Real Murcia, 6; Lorca, 0.

En Torrelavega

Arenas, 2; Gimnástica, 2.

En Barcelona

Martinenc, 2; San Andrés, 1:
Iluso, 3; Athletic, 1.

Ultima hora

En Bolsa

Hoy no se ha registrado cotización de la moneda extranjera, caso raro en la Bolsa de Madrid desde hace muchos años.

Nuevas escuelas

La «Gaceta» publica hoy una extensa relación de escuelas nacionales que se crean provisionalmente.

Corresponden a la provincia de Burgos las siguientes:

Mixta para maestro en Arcellares, Ayuntamiento de Basconcillos del Tozo.

Unitaria para niños y niñas en la capital.

Unitaria para niños en Espinosa de los Monteros,

Mixta para maestro en Espinosa de los Monteros.

Mixta para maestra, en Tobera.

Otra para maestro cn Burgos.

Unitaria para niñas, en Grijalva.

Mixta para maestro, en Fresno de Losa.

En la Exposición del libro catalán

Esta tarde, en la Exposición del Libro Catalán, ha dado una conferencia el señor Feliú Elías, versando sobre la cultura y la lengua catalana desde el Renacimiento.

En la Asamblea.--Reunión de secciones

Se ha reunido la sección de Codificación, continuando el estudio de la ponencia del señor Saldaña sobre reforma del Código Penal.

También se ha reunido la sección de Mercedes extraordinarias.

La comisión de Gobierno interior continúa estudiando el presupuesto de la Asamblea.

Mañana cesarán las reuniones con motivo de las vacaciones de Navidad.

Fallecimiento de un médico

El médico de Malagón, que fué herido por un vecino del pueblo con motivo del reparto de unos terrenos, fué operado en Madrid por el doctor Villa y hoy ha dejado de existir.

El cadáver será trasladado mañana en el mixto para Ciudad Real.

Regreso de Primo de Rivera

Esta tarde, alrededor de las tres y media, ha llegado a Madrid en automóvil, procedente de Cáceres, el jefe del Gobierno.

Seguidamente, en el ministerio de la Guerra, se puso a despachar varios asuntos pendientes.

Vista de una causa

BARCELONA.—En la Audiencia ha comenzado la vista de la causa seguida contra Ramona Alba «La Musquetta» y ocho más acusados de haber cometido varias estafas.

Asiste al acto numeroso público.

De Palacio

En el Te-Deum que el último día del año, a las seis de la tarde, se celebrará en Palacio, oficiará de pontifical y tendrá la plática el señor obispo de Madrid-Alcalá.

—La Reina doña Cristina visitó esta mañana la Escuela de Maternología de la calle de O'Donnell.

—Bajo la presidencia de doña Victoria se ha reunido esta mañana la Junta de la Liga contra el cáncer.

La reunión duró una hora.

A la salida, el doctor Goyanes dijo a los periodistas que había sido una reunión muy interesante, dándose cuenta de las relaciones internacionales de las Ligas, de los donativos recibidos, de las obras realizadas y del estado floreciente de la Liga.

También se dió cuenta a la Reina de las investigaciones científicas aquí realizadas y de las estadísticas de los tratamientos que se realizan en el Instituto Princesa de Asturias.

Se acordó realizar una activa propaganda.

COLISEO CASTILLA

Mañana martes, a las siete de la tarde, estreno de la colosal película titulada

La suerte loca

Drama en siete largas partes, interpretado por Bárbara Bedford y Conways Tearle.

El miércoles, estreno de la sublime película

Los miserables

Según la novela del mismo título.

Butaca, 0'40 pesetas. — Anfiteatro, 0'30

Longines

NUEVE GRANDES PREMIOS

es el mejor reloj.

CUOTAS

Consultad precios en la

SASTRERIA DE MODA de Martiniano Camarero

(3 años de práctica en Melilla)

Calle del Almirante Bonifaz, 15.

BURGOS.

M.E.C.D. 2017

INFORMACION LOCAL

NOTICIAS

Desde mañana se venderá en los estancos el tabaco habano con una rebaja, pudiéndose enterar el público de ella mediante tarifas que se hallarán en las expendedurías.

¡GUERRA AL FRIO!

Solo por 15 días, como en años anteriores, verdadera liquidación de todas las existencias de pieles para confección. Renards, echarpes.

"LOS CHICOS"

Plaza Mayor, número 3.—Teléfono 643.

Cortinajes

La casa más surtida de toda clase de artículos para visillos y cortinas es

REGENT

que presenta un inmenso surtido en madrás, etaminas, encajes, tules, mallas artísticas, y precioso colorido en malla natural de DOS Y MEDIO metros de ancho, a 10 pesetas metro.

LIBERTAD, 9.

TIENDA-ASILO.—Se suministraron en la cena de anoche y comida de hoy 768 raciones.

Para comprar medias y calcetines visite usted

MI TIENDA, Sombrerería, 3 y 5.

Casa Quesada

Los mejores turrones de Alicante, Jijona, guirlache, coco, Cádiz, pasteles «Glorias», cascas de Valencia, mazapán de Toledo, son los de esta casa. Aceitunillas de Onís.

Los precios de los turrones y dulces son a 6 pesetas kilo.

Paloma, 23, estrería.

†

Las misas que se celebren mañana martes, de ocho a diez, inclusive, en la parroquia de San Lesmes Abad, serán aplicadas por el alma de D.ª Felipa González del Río, que falleció en igual fecha de 1924 (q. e. p. d.)

La familia agradecerá la asistencia a alguno de dichos actos.

—Tengo un lío en la cabeza
que me trae trastornado,
paso las noches despierto,
por lo tanto desvelado
—Pues nada, beba el famoso
SAN ROQUE JEREZ QUINADO.

Gran aperitivo tónico reconstituyente. De uso general muy agradable.

Propietario: Tejada y Compañía (sucesor) ARETA (Alava).

Representante: Luis Labín, Fernán-González 5, 3.º, Burgos.

Selectos cafés "El Aroma" puros

TOSTADERO DE CAFES «AMERICANO»

BAR CLUB frente al Mercado Cubierto

Mariscos diario surtido, cigalas, percebes, quisquillas, gambas, almejas, etc.

En Barbadillo de Herreros ha detenido la guardia civil a Domingo Orodia Castrillo, por haber sustraído unas 2.500 pesetas a un vecino del pueblo de Cariñena, el 12 del corriente.

Le fueron ocupadas 1.057'15 pesetas y ropas y efectos que compró por valor de 712.

Un éxito insospechado. La buena calidad del artículo aumenta la venta. La stilográfica marca «H. S. R.», es la pluma-fuente que todos esperaban. Calidad excelente y precio económico. Plumilla de oro de 14 kilates. Fabricación esmerada. Precio único: 9'50 pesetas. Adquiérala usted y se convencerá de que realizó una buena compra.

POMADA CEREO

cura úlceras, grietas, quemaduras, herpes, eczemas y erupciones.

ANIS LAS CADENAS

DE FINISIMO PALADAR

Se ruega a Jesús Busto López, natural de esta ciudad, hijo de Antonio y de Paula, que se presente, a la brevedad posible, en la Sección de Quintas de la Secretaría municipal, para enterarle de un asunto que le interesa.

GRAN RESTAURANT "CASTILLA"

SALON DE TE

Mañana martes, día de moda, concierto de cinco y media de la tarde a ocho.

MADRES DE FAMILIA

Todas vuestras hijas se confeccionarán sus prendas acudiendo a la Academia que desde 1.º de Enero establece la acreditada modista

CARMEN ASENJO

con novísimos procedimientos, y se aprende con facilidad.

25 años de práctica

Clases de tarde: de cuatro a seis y de seis a ocho.

Honorarios mensuales o por temporada

Lain-Calvo, 30 y 32, 3.º derecha.

†

Todas las misas que se celebren mañana martes, de media en media hora, hasta las doce inclusive, en la parroquia de San Cosme y San Damián, de esta ciudad, así como las que se digan en la iglesia de los Reverendos Padres Jesuitas y convento de Padres Carmelitas, serán aplicadas por el alma de la señorita Vicenta Hierro Ihiguez, que falleció el 17 de Diciembre de 1921.

Q. E. P. D.

CAMISAS CABALLERO

El mayor surtido y el más bajo precio en MI TIENDA, Sombrerería, 3 y 5.

Casa Pío

JOYERIA, PLATERIA, BISUTERIA FINA

Ultimos modelos en objetos propios para regalos de boda, cubiertos, bandejas, servicios completos de café y mesa, en plata de ley. Alianzas oro de ley, pulseras y sortijas para petición y toda clase de alhajas.

DUQUE DE LA VICTORIA, 20.

La policía de Miranda de Ebro ha detenido a Jacinto Alzaga Lusa (El Juramentos), conocido maleante, por haber robado 225 pesetas a su compañero de hospedaje Eduardo Larrauri, cuya cantidad guardaba en un baúl que fué descerrajado por Jacinto.

ENCARNACION SAIZ

Invita a las señoras a visitar su exposición de los últimos modelos de Premet y Bernard, que a precios excepcionales exhibirá en su casa, ESPOLON, 58.

Gran surtido en abrigos, vestidos de lana y en crespón, saltos de cama (géneros Pirineos.

Precios de propaganda. Gran novedad.

Muy interesante a las señoras

Mañana último día

De la liquidación que presenta en el HOTEL AVILA el representante de

LA INNOVACION

Liquidación de los artículos de temporada a precios baratísimos.

Oferta especial:

Pañete estampado, a 1'30 pesetas metro.
Idem 90 centímetros, a 2.
Terciopelo para vestidos, a 5.
Gamuza 140 cm., a 5.
La casa que más barato vende.
Terciopelos estampados última novedad.
Gran surtido en abrigos de todas clases imitación pieles, Douvetines, Kahsas ingleses doble faz y lisos.
Género blanco, mantas, toallas, etc., etc.
No lo dude usted: vaya al HOTEL AVILA y pregunte por el representante de

LA INNOVACION

Mañana último día

En el Laboratorio Municipal han sido analizadas tres muestras de pan, que han resultado buenas para el consumo.

Acaba de llegar de nuestra fábrica de Londres, una fuerte expedición de plumas-fuente «The Empire Pen», con plumilla de oro de 14 kilates, de gran presentación y magnífico resultado, que garantizamos y todas ellas las hemos de entregar a nuestros clientes al precio propaganda de 5 pesetas.

La Casa mejor surtida en plumas stilográficas y accesorios, Librería LAIN-CALVO. Lain-Calvo, 29.

SUCESOS

Riña en Villatoro.---Cuatro heridos

Anoche, a las once, recibió un aviso el juzgado de instrucción de esta capital, participando que en el inmediato barrio de Villatoro había habido una riña, de la que resultaron dos heridos graves y dos leves.

Para Villatoro salieron acto seguido el juez don Manrique Mariscal de Gante, el oficial habilitado don Damián Cantero, el médico forense, el practicante don Daniel Gutiérrez y una pareja de la guardia civil y dos agentes de policía, llevando los facultativos un botiquín de la Casa de Socorro para curar a los heridos.

Allí comenzó el juzgado a instruir las primeras diligencias, trabajando hasta las cuatro de la madrugada, en que se retiró a descansar.

Parece ser que lo ocurrido fué lo siguiente:

En la taberna de Marijuan, del citado barrio, riñeron por resentimientos anteriores Antonio Ayala Pardo, de 28 años, soltero, y Francisco Porras Martín, de 25, no llegándose a las manos merced a la oportuna intervención de varias personas que allí había, pero al poco tiempo se encontraron ambos en la calle y de nuevo surgió la disputa.

Entonces se acercaron para separarlos Gregorio Fernández González, de 29 años, casado, y Eliseo Castilla Pérez, de 49, también casado.

Apenas habían transcurrido unos momentos cuando se sintieron heridos Gregorio y Antonio.

Entonces éste sacó un revólver e hizo un disparo, cuyo proyectil alcanzó a Francisco.

A esto acudió al lugar de la refriega el padre de Francisco, llamado Jerónimo, quien la emprendió a golpes con Eliseo, lesionándole también.

Todos los heridos fueron asistidos de primera intención por los facultativos antes citados y el médico del barrio don Zacarías Conde, apreciándoseles las siguientes lesiones:

Antonio Ayala, herida incisa en el quinto espacio intercostal derecho, parte media, de tres centímetros de extensión. Pronóstico reservado.

Francisco Porras Martín, heridas de arma de fuego en la región cervical, con orificios de entrada y salida. Pronóstico reservado.

Eliseo Castilla, contusiones generalizadas en la cara. Pronóstico leve.

Como el herido más grave era Gregorio Fernández, y en el barrio no se contaba con elementos adecuados para una detenida cura, se le trajo en un automóvil a Burgos, ingresando en la Casa de Socorro a la una menos cuarto.

En este centro se le curó de una herida incisa en la región lateral derecha del cuello que interesa la piel, tejido celular, aponeurosis y primeras fibras del borde anterior del músculo externo-cleido-mastoideo con gran hemorragia, y otra en el lado izquierdo del cuello y apriximadamente al mismo nivel que la anterior. Pronóstico grave.

Después pasó al Hospital de San Juan.

En Villatoro quedaron Antonio y Eliseo, habiendo ingresado en la cárcel, por disposición del Juzgado, Francisco Porras.

El revólver fué encontrado en el sitio en que le tiró Isaac Alonso, a quien se le dió Antonio para que le guardase.

Mordido por un perro

A las ocho de la mañana de ayer, en Villa-Maravillas, fué mordido por un perro, Ceferino de Pedro, de 40 años.

Personado en la Casa de Socorro, se le prestó asistencia facultativa, apreciándosele una herida contusa en la región occipito-parietal, otra en el ángulo externo del ojo izquierdo, y erosiones en el pabellón de la oreja del mismo lado, de pronóstico reservado.

Una caída

Ayer, a las cuatro de la tarde, en su domicilio de la calle de Miranda, tuvo la desgracia de caerse de una silla, la niña Angeles Tudanca, de tres años, causándose una contusión en el hombro izquierdo, con probable fractura de ela clavícula, de la que fué asistida en la Casa de Socorro.

Un automóvil a una zanja

Anoche, a las doce y media, se cayó a la zanja abierta en la plaza de Vega el automóvil de la matrícula de Burgos núm. 960, conducido por Arturo Morquecho, sin que afortunadamente, sufrieran daño alguno los ocupantes del vehículo.

Este tuvo que ser sacado de la zanja por un autocamión de don Agustín Carranza.

Gran Restaurant FORNOS

MENU PARA EL MARTES

Huevos revueltos con guisantes
Calamares en su tinta
Pollo asado
Pan, vino y postres

Precio: 3 pesetas.

Se abre un abono a diez cubiertos de tres platos, pan, vino y postre, al precio de 28 pesetas.

Merced, 36.--Teléfono 647.

Subasta

El día treinta del corriente mes de Diciembre y hora de las once de su mañana, tendrá lugar en la ciudad de Medina de Pomar y su Casa Consistorial la venta en subasta pública voluntaria de la fábrica de nueva construcción sita en dicha población, al término de Quintanaza, con todos sus edificios, presa, cauces, líneas, servidumbres máquinas, accesorios, derechos de concesiones, etc., etc. Las personas que deseen interesarse en el remate podrán examinar los pliegos de condiciones, títulos concesiones e inventario de bienes y objetos que se halla en poder de los suscribientes, quienes darán igualmente las facilidades necesarias para la visita de la central, edificios canal líneas, material y demás que es objeto de venta.

Medina de Pomar 16 de Diciembre de 1927.—Los comisionados, Antonio Gómez Aragón, Joaquín Fernández Villarán, Emilio Zuñeda.

ALUMBRADO ELECTRICO

Las principales instalaciones de alumbrado eléctrico, timbres y teléfonos que en Burgos se efectúan, las lleva a cabo el

CENTRO DE REPRESENTACIONES

VITORIA, 14, BAJO. TELEFONO 415

con los inmejorables materiales «Siemens Schuckert», Bombas, motores, dinamos, alternadores, etc., etc. Siemens Schuckert.

LAMPARAS OSRAM

Aceitunas negras

ya aliñadas, se venden desde el miércoles 21, en la tienda de ultramarinos de

Leovigildo Gutiérrez

Calle de San Juan, 72.

Diario de Avisos

Notas religiosas

SANTOS DE MAÑANA

Domingo. Eugenio, Macario, Zenón. Teófilo. Julio.

Boletín Oficial

Extracto del número correspondiente al día de hoy:

Presidencia del Consejo de ministros.—Real orden circular número 1.693 concediendo diez días de licencia de Pascuas a los funcionarios del Estado.

Gobierno civil.—Anunciando que don Claudio Vivanco y don Gumersindo Santamaría, de Portugalete, solicitan que sean declarados vedados de caza los terrenos de Revilla de Pienza y Quintanilla de Pienza.

Dando cuenta de la recogida de una res lanar.

Declarando vedados de caza los terrenos de Villalvilla Sobresierra, sitos en el término de Gredilla la Polera, a favor de don Ceferino Sol, vecino de Burgos.

Diputación provincial.—Sesión de la Comisión permanente de 18 de Noviembre

Delegación de Hacienda.—Disponiendo que en un plazo que termina el 25 del corriente, se formulen ante los representantes provinciales de la Compañía Arrendataria del Monopolio de Petróleos por los importadores y almacenistas de las parafinas de todas clases, lubrificantes y asfaltos y betunes o breas, relaciones juradas comprensivas de las existencias que tengan de cada uno de dichos productos, como indicación de las calidades y clases de estos y de los tipos de envases en que se hallen almacenados.

Administración de rentas públicas.—Interesando de los alcaldes el envío de los padrones de coches de tracción mecánica.

Providencias judiciales y anuncios oficiales.

Hacienda

Libramientos:

Don Cecilio Martín, don Julio Pérez, don Simón Véiez, don Teodoro de Vicente, don Benito Puente, don Facundo Arbaiza, don Enrique Martín, don Angel Gutiérrez, don Carlos Pinar, don Leóncio Herrero, don Ignacio Vallejo, don Alberto Manero, don Francisco Viejo, don Manuel Arribas, don Eloy García de Quevedo, don Simón J. Seisdedos, doña Florinda Blanco, don Angel Hernáez, don Lorenzo Izquierdo, Administrador de Correos, don Rafael Doral, don Vidal Tablado, Administrador de la Prisión Central, don Julio Reyero, don Emilio Castillo, doña Isabel Martínez Gómez, doña Isabela Martínez, don Emilio Eguiluz, don Vidal Martín, don Alberto Fernández, don José T. Moliner, doña María Díez del Castillo, don Anacleto Calvo, don Dionisio Bombín, doña Cristina Revuelta, doña Cecilia Sierra, don José Unánue, doña Crisanta Pineda, don Marcos Rodríguez, don José Guinea, doña Francisca Garasa, don José Peña, don Manuel Gallo, doña Manuela Pastor, don Francisco Romero.

Don Benjamín de la Vía, don Victoriano Calvo, don Tomás Ruiz, don Emilio Peña.

Don José López Mancisidor, don Pedro Ortíz, don Darío de Domingo, don Francisco Serrano, Sociedad Industrial Hidráulica San Martín de Rubiales, don Adolfo Sáinz, don Manuel M. de Pablo, don Jesús Tournan, don Agapito García, don Germán Grisaleña.

Don Esteban Arnáiz, don Julián Apraiz, doña Manuela Pastor, don Adolfo Solano, don Luis González, don Cirilo Arribas, don Esteban Hontalvilla, don Dionisio Lasarte, don Francisco Ibáñez, don Félix Ibáñez, don Gregorio Martínez, don Julián González, don Juan Gregorio, don Marcelino Ibáñez.

Don Ramón Zapatero, don Basilio Varona, don Vianor Rubio, don Antonio Díez, don Everardo Montiel, don Lorenzo S. Luis Sancho, Ayuntamiento de Gumiel del Mercado.

Don Francisco Marina, don Olegario Garay, don Jesús Ortíz, don Marcelino Uriarte.

Se advierte a los interesados de los libramientos cuyo pago se halla señalado que de no presentarse para hacerlos efectivos dentro del corriente mes, se procederá a su anulación y serán devueltos a las respectivas ordenaciones conforme a lo dispuesto por la Dirección general de Tesorería y Contabilidad.

Registro civil

DEFUNCIONES

Gaspar Aguirre Alvarez, de Madrid, 44 años, Santocildes, 3.

Santos Prieto Chaguacera, de León, 18 años, Hospital provincial.

Adela Somoza Fernández, de Palencia, 80 años, Espolón, 42.

Victoriano Larilla Vigo, de Burgos, un mes, Casa de Caridad.

NACIMIENTOS

Teodora Llano Villacian, María Atilano Villoldo, María Alonso Valdizán.

Estado del tiempo

Observaciones meteorológicas del Instituto en el día de hoy:

BAROMETRO

A las siete de la mañana, 681,2.
A la una de la tarde, 681,3.
A las seis de la tarde, 682,0.

TEMPERATURAS

Máxima a la sombra, 11,0.
Mínima a la sombra, 4,0.

DIRECCION DEL VIENTO

A las siete de la mañana, SO.
A la una de la tarde, S. O.
A las seis de la tarde, SO.

PLUVIOMETRO

Día 18.—Lluvia en milímetros, 5,0.

Espectáculos

COLISEO CASTILLA

A las siete:
«La suerte loca».

CAFE CANDELA

Conciertos por el «Trío Pereira», a las dos y media, a las siete y a las diez y media.

NO GASTE USTED SU DINERO EN REGALOS INUTILES

Acuérdese que los objetos más prácticos para regalos los vende la casa

EPIFANIO ESCUDERO

(SEDERIA MODELO)

Plaza Mayor, 10.--BURGOS

Variadísimo surtido en bufandas, paraguas, bolsos, guantes, medias, pieles, etc., a precios de almacén.

Se venden

Las existencias procedentes del embargo verificado en su día a D. Plácido Miguel, bien en su totalidad o en lotes.

Precios ventajosos. Pago al contado.

Nota de artículos:

Tejidos y confecciones.
Artículos de punto.
Quincalla y paquetería.
Porcelana y otros varios.
Informes: Calle de Santander, número 16, comercio.

EL CENTRO.--Gran peluquería Plaza Mayor, - Teléfono 244

(junto al Círculo de la Unión)

GABINETE DE SEÑORAS. Lavado de cabeza y ondulación Marcel, Especialidad en el corte de pelo estilo Garçón. Se habla francés

ANUNCIOS ECONOMICOS

TARIFA

Quince palabras, 50 céntimos. Cada cinco palabras más o fracción, 15 céntimos.

AUTOMOVILES

VENDO barato torpedo con capota, tres plazas, diez caballos, «Sigma», perfecto estado. Informará y probará Verduras, plaza Alonso Martínez, 1, 1.º

VERDADERA OCASION. — Camioneta Renault para 1 500 kilos, vendo en perfecto estado, muy barata, con facilidades de pago. Informes, Auto-Salón, Vitoria, 16, Burgos.

PRECIOSO Amilcar, dos plazas toda prueba perfecto estado, se da barato. Lain-Calvo, 31, 4.º

SE VENDE automóvil Citroen, 4 asientos, conducción interior, en magnífico estado. Informes: Puebla, 37, 1.º izquierda.

CAMIONETA Ford, seminueva, con bandajes nuevos, se vende. Razón: Clemente Cuasante en Sasamón.

CAMIONETA Ford, en buen uso, a toda prueba, se vende o cambia por turismo. Informes Antonio García, en Roa de Duero.

CAMIONETA Fiat 505, propia para línea, se vende en muy buenas condiciones. Informará Agustín Gil, Santander, 1.

ARRIENDOS

EN CASA buena y sitio céntrico, se tomarían en alquiler dos o tres habitaciones independientes, amuebladas o sin amueblar y con derecho a cocina, para matrimonio solo con sirvienta. Informes: calle Vitoria, 13.

SE DESEAN dos habitaciones derecho cocina, matrimonio hijo mayor. Calle Madrid, 9, portería, tardes.

SE ARRIENDA local propio para lechería con vivienda y huerta. Informes, plaza Prim, 12, 3.º

GARAGES. Se arriendan en San Julián núm. 18; servicio de lavaderos, teléfono, retrete y luz eléctrica

LOCAL propio para almacén, se arrienda. Razón, San Juan, 30, 2.º

GRAN LOCAL, se arrienda, compuesto de planta baja y un piso recién construído, cementado y a propósito para una industria. Darán razón: Santa Clara, 64, fábrica de zapatillas.

SE ARRIENDA local espacioso. Darán razón, Vitoria, 5.

SE ARRIENDA planta baja en Sanz Pastor, 14 y 16. Razón: Espolón, 58, oficina.

SE ARRIENDA espacioso local planta baja, propio para industria o almacén, sitio céntrico, inmejorables condiciones. Para tratar con Benito Alvarez, en Salas de los Infantes.

SE ARRIENDA la casa número 17 de la calle Antigua, de Gamonal. Para tratar, por la trasera de la misma casa, con su dueño Cipriano Sáiz.

ALMONEDAS

ALMONEDA de todos los muebles, Santa Agueda, 1, 3.º

TRASPASOS

TRASPASO del acreditado Bar Burgos-Madrid, Almirante Bonifaz, 17. Informes en el mismo.

TRASPASO de una casa de huéspedes y posada, con buena clientela. Informes: Agustín Gil, Santander, 1.

SE TRASPASA pequeña industria pastelera con maquinaria para caramelos. Informes: en Santa Clara, 15, 3.º

NODRIZAS

AMA DE CRIA, soltera, de 20 años y leche de 20 días, se ofrece para criar en casa de los padres. Para tratar: Rodrigo Santa María, en Castrillo de la Reina

AMA DE CRIA, casada, de 23 años, leche de diez días, se ofrece para su casa. Darán razón: en Santa Inés (partido de Lerma). López Merino.

COLOCACIONES

MATRIMONIO solo, ofrécese servir familia, cuidar finca o cargo análogo, cualquiera capital. Informes, Llana de Afuera, núm, 16, 1.º

FAMILIA tres personas, urge criada para todo. Sanz Pastor, 13, 1.º, izquierda.

APRENDIZAS Se admiten en la fábrica de tapices «La Cartuja», San Julián, 4.

MOLINERO harinero se necesita, prefiriéndose que entienda algo de electricista. Informes en esta Administración.

NECESITARIA representantes versados en el artículo de embutidos para las principales poblaciones de España. Es inútil sin buenas referencias comerciales. Dirigirse a esta Administración.

VENTAS

CARRO de varas para dos o tres caballerías, se vende sin estrenar o se cambia por otro más pequeño. Razón: Esteban Vanguas, en Villaquirán de los Infantes.

SE VENDE una novilla de tres años, de ocho días parida, raza holandesa. Para tratar, con Santos Ortega, en Briviesca

CAPONES Y POLLOS cebados a 6'50 pesetas kilo, clase fina. Barrio Gimeno, 29 primero.

SE DESEA adquirir una pareja de piedras francesas usadas, en buen estado. Razón: Anselmo Pollo, Palacios de la Sierra.

VACAS LECHERAS. Se venden de primer y segundo parto, con gran producción de leche en el establo del Sr. Moliner. También se venden terneras recién nacidas, de pura raza Holandesa.

SE VENDE la casa de nueva construcción señalada con los núms. 15 y 17 de la calle de Santa Clara. Informes: Almirante Bonifaz, 15, habitación 12.

OCASION. Se venden máquinas de escribir marcas Yost y Underwood. Razón: Droguería de Marcos, San Pablo, 22.

VENDO hormas, estanterías, mesas, troqueles, una máquina nueva de hacer tendidos, una bomba de sacar agua, con volante, y plantilla de Pergamoa Razón: salchichería de Manuel Sánchez.

ARBOLES frutales y de adorno, se venden de inmejorables clases. Dirección: Angel Hijalva, excapataz de la Diputación, Villayuda (Burgos).

VENDO perchero, Pasaje de la Flora, número 9, 3.º

SE DESEA comprar o cambiar un carro propio para una caballería, y se vende una muestra nueva. Informes, almacén de carbones de A. Vivar, Santa Cruz, 16

SE VENDE magnífico grafono Paseo los Vadillos, 14, 3.º, izquierda.

CARBONES. Rama encina limpio y seco, 25 céntimos kilo, solo 15 días, por arreglo de local. También vendo los mejores carbones de Asturias Barrio Gimeno, 9 y 11, teléfono 358.

PAVOS Y CAPONES para Navidad, se venden en el Tiro de Pichón.

SE VENDE por 500 pesetas máquina cinta, provista de un buen banco de carpintería sierra el grueso de 60 centímetros, provista de toda clase de hojas, hasta 50 milímetros de ancho. Puede verse funcionar en Vizcaínos de la Sierra (molino).

SE VENDE gramófono para zafiro y aguja, de maletín Santa Cruz, 24 1.º

SE VENDE barato molino de piedras con dos francesas y dos del país; puede verse funcionar. Informes; en esta Administración

VARIOS

PROFESORA. Clases nocturnas para señoritas, preferencia ortografía razonada y problemas, reforma de letra. Honorarios módicos. Paloma, 50, 5.º

A LOS CONSTRUCTORES de obras interesa saber que Agustín Esteban, carpintero, en Salas de los Infantes, ha hecho grandes reformas en su taller contando con maquinaria moderna y personal competente para la fabricación de puertas y ventanas. Presupuestos gratis a quien los soliciten.

RELOJES BUENOS de bolsillo, pulsera pared y despertadores. Composturas garantizadas. Victorino Gredilla, Paloma, 16 (frente a la Catedral).

SACERDOTES. Sombreros de seda mixta calidad superior, a 22 pesetas; gorros, bonetes y solideos. Casa Sáiz, Sombrerería, teléfono 224

ESCOMBROS. En «La Solana de la Plata» se pagan a dos pesetas el carro.

MODISTA procedente de San Sebastián, ofrece sus servicios en esta capital. Plaza Mayor, 18, 4.º, (entrada por Carnicerías, número 2).

FABRICA de embutidos y jamones de Teresa Marcos, viuda de Celestino del Río, Salas de los Infantes. Ventas diariamente. Calidades superiores.

ELECTRICISTA Se hacen toda clase de instalaciones de luz y timbres, dentro o fuera de la capital. Se reciben avisos en las pescaderías de Avelina, San Lorenzo, 24, y Mercado Cubierto.

M.E.C.D. 2017

PAGINA AGRICOLA Y MERCANTIL

:-: MERCADOS :-:

Impresiones de dos semanas

Mucho tiempo ha transcurrido y sólo un día hábil para informarme he tenido; los que ya hemos pasado de los cincuenta, debemos cuidarnos de nuestra salud; somos algo egoístas; aunque son mucho más los nuestros, que nos atan a cualquier cosa que tenemos; en fin, me sabréis perdonar, si poco os puedo decir.

TRIGOS.—No cambia la situación; la oferta retraída, y lo mismo la demanda. Sigue realizándose a los precios que se han dado diariamente en estas columnas; no podemos decir que exista más o menos animación; es una situación que muy bien podemos llamar de indiferencia; sube el precio y pagan. Nadie sabe por qué ha de estar caro, y si no oigamos a los

HARINEROS.— No hemos podido cambiar impresiones, tan extensas como las pasadas semanas, pero a todos ellos les oímos la misma contestación, a nuestra demanda de sus impresiones. El negocio está muy mediano, el trigo subiendo y la harina, con un aumento tan pequeño que casi podemos decir no ha existido. Nadie compra; todos hicieron contratos; los que no, que son los menos, no entran con el alza. Si queremos vender algo, es costándonos dinero, no puede ser más anormal nuestra situación.

Todos ellos condensan sus impresiones en lo que decimos en el párrafo anterior. Poco se factura, así que pensamos si existirá bastante almacenaje, pues todos continúan trabajando a todo tren.

Confían en la Asamblea de Madrid, en la que se discutirán puntos que son la vitalidad de esta industria; esperemos a ver qué nos dicen de allí para comentarla.

DESPOJOS DE FABRICA.—Siguen sosteniéndose en sus precios, continuando la demanda, que si no es tan activa como las semanas precedentes, es lo suficiente para no bajar los precios.

Algunos otros mercados ya empiezan a notar la entrada de maíz, teniendo que ceder con baja estos subproductos; pensamos no ha de tardar en venir la misma situación en ésta.

CEBADA.—Empieza a flojear la demanda, resistiéndose por lo tanto el precio; no ha sido gran cosa lo perdido, y creemos no ha de bajar mucho este cereal.

YEROS.—Fué el marasmo este pienso para el alza, y ha seguido el mismo camino para la baja. En esta semana ha perdido lo ganado hace quince días; de 79 y 80 reales, se hicieron bastantes sacos el sábado a 72 y 73. En partidas de 77 y 78 ha descendido a 69 y 70. La entrada de maíz y la abundancia que hubo, dió carácter de catástrofe a esta baja; quedaba todavía a las dos de la tarde bastante sin vender; se resistían algunos a ceder con una baja tan importante, pero la realidad les hizo ver que no podía ser más, teniendo que darlo.

TITONES.—Si hermanados fueron al alza, en igual forma van a la baja.

De las demás clases, no hemos podido recoger una información extensa, por lo que no damos nuestra impresión; sólamente diremos que los piensos han descendido algo, no mucho, exceptuando los yeros y titones.

ZOGOIBI

¿BUENOS PAÑOS?
Solamente en la Sastrería de
TEODORO L. PAVON
encontraréis los de mejor *calidad*.
BUEN CORTE —:— PRONTITUD
ECONOMIA
La clientela de la casa y el público en general encontrarán los más variados surtidos para la confección de trajes y abrigos para caballero.
Espolón, 20 —o— BURGOS
(Junto al almacén de música)

REVITAS DE MERCADOS

Trigos.—Su negocio se encuentra bastante irregular, pues mientras en los mercados de Castilla, Valencia y Barcelona tiende a activarse, en otros, como en los de Sevilla y Aragón, se encuentra indeciso y casi inactivo. Principalmente en los mercados aragoneses, la calma se acentúa, porque los agricultores se resisten cuanto pueden a pasar ofertas, a fin de que los precios sean mejores que los actuales.

En la plaza de Valladolid aumenta la firmeza, y se cotiza al detall a 87,50 y 88 reales fanega de 94 libras, o sea 50,59 y 50,87 pesetas los 100 kilos; por partidas, siendo el trigo bueno, se pagan los 100 kilos a 52,03 pesetas, y entre 51,45 y 51,74 pesetas, las clases corrientes.

Otras plazas cotizan: Arévalo, Rioseco, Segovia, Almazán y Medina, a 22 pesetas fanega; Zamora, Toro y Sahagún, a 21,50; Soria, Peñafiel y Piedrahita, a 21,75; Avila, de 22,25 a 22,50; Burgos, de 20 a 20,50; León, de 21 a 21,25; Palencia, 21,25.

Alcañiz cotiza: trigo de monte, a 70 pesetas los 140 kilos; de huerta, a 65.

Zaragoza: catalán monte, gran fuerza, de 53 a 55 pesetas los 100 kilos; corriente, a 51; huerta, a 48 y 49.

La plaza de Valencia mantiene con firmeza sus precios ya conocidos. Lo propio ocurre en la de Sevilla.

En Barcelona empieza a animarse el negocio, aun cuando los precios sigan siendo excesivos, a juicio de los compradores. Se cotiza: candeal Castilla, de 50 a 53 pesetas los 100 kilos; Mancha jeja, 52,50; Aragón, 51 a 53; Navarra, 50 a 52; Urgel, 51,50 a 52; Comarca, 53; extremeños, 50,50; Lérida, 53,50.

(De «El Economista»).

Suscríbase usted al
Diario de Burgos

Instalaciones eléctricas
JACINTO MANRIQUE
Alambrado — Teléfonos — Timbres
Reparaciones y avisos
Instalaciones empotradas con tubo de plomo y cordón sencillo
SAN CALVO, 25 — Teléfono 525

Claudio de las Heras
LA BOMBILLA :-: TRANSPORTES
Pone en conocimiento de su numerosa clientela y del público en general, que ha mejorado notablemente los servicios de transportes, para lo cual cuenta con dos camiones «U. S. A.», y no duda servir en inmejorables condiciones, tanto en seguridad como en precios.
Para avisos:
LA BOMBILLA —:— Teléfono 640

Carrocerías y pintura
AMADOR SANTOS
PROGRESO, 16
Construcción y reparación de toda clase de carrocerías para automóviles.
Capotas, Guarnecido, Construcción y reparación de aletas, faros, radiadores, etc., etc.
Esta casa cuenta con personal especializado en esta clase de trabajos.

LA MALTARINA
(HALONSO)
AUTODIGESTIVA
es el alimento ideal para el niño sano.
Indispensable para el niño débil, enfermizo, falto de peso, raquítico con trastornos digestivos o gástricos.
Se digiere siempre
Es el encanto de los niños y la tranquilidad de las mamás.
Désela a su niño para que se crie sano y hermoso
De venta en las buenas farmacias y droguerías.

¡OJO! ¡OJO! ¡OJO!
Ha llegado el frío
No deje de visitar para hacer sus compras de géneros de punto, tanto en lana, hilo o algodón, para señora, caballero y niños, la
Casa de las Medias
Así como de mantas, bufandas, jerseys y pellizas, en la seguridad que encontrará inmenso surtido y precios muy convenientes
Tenemos medias y calcetines de lana para satisfacción del gusto más exigente.
P. Monasterio
Calle del Almirante Bonifaz, número 11
(frente al Banco de Burgos).

INTERESES DEL LABRADOR

Los abonos reducen los desastrosos efectos de la sequía

Para que se forme un kilo de materia seca vegetal es necesario que circule por la planta que la ha de producir una cierta cantidad de agua, variable según la especie y las condiciones de terreno y clima. Este agua es el vehículo que transporta parte de los elementos necesarios—desde luego, todos los minerales—para la formación de la materia vegetal, y cada especie botánica necesita una cierta cantidad de estos elementos, que varían entre muy estrechos límites.

Se deduce de aquí que si para formarse un kilo de materia seca en el trigo, por ejemplo, se necesitan tantos o cuantos gramos de nitrógeno, ácido fosfórico, potasa, cal, magnesia, etc., y estas substancias han de ir disueltas en el agua que por la planta circula, si por efecto de la escasez de estos elementos en el suelo los jugos de la tierra tienen escasa concentración, se necesitará que circule mayor cantidad de este líquido para formarse un kilo de materia seca; o, lo que es lo mismo, que a mayor cantidad de elementos nutritivos solubles existentes en el suelo corresponde menor cantidad de agua necesaria para la formación de materia vegetal. Claro está que esto hasta cierto punto, puesto que un exceso de concentración de los jugos que circulen por el suelo determinaría la muerte de la planta. Ahora bien; para llegar a que la concentración de los jugos del suelo fuera excesiva se necesitaría emplear cantidades de abonos solubles ocho o diez veces mayores que las más elevadas dosis recomendadas por la técnica agronómica.

Todos los grandes agrónomos del último tercio del siglo pasado y los del actual han practicado experiencias y hecho determinaciones de laboratorio que demuestran cuanto venimos diciendo. Dieherin consiguió que la planta de cebada consumiese tan sólo 292 kilos de agua para formar un kilo de materia seca, abonando las plantas objeto de la experiencia, contra 867 que consumió el mismo vegetal, cultivado en la misma tierra y sin abono. Se ha conseguido reducir a 250 kilos el agua necesaria para producir un kilo de materia seca en el maíz, abonando convenientemente el campo, contra 503 que se necesitan para producir la misma cantidad en tierras sin abonar. Widtsoe redujo los 908 kilos de agua que se necesitaban para producir un kilo de materia seca en tierra fértil sin abonar, a 613 kilos, abonando convenientemente, y a 585, añadiendo nitrato de sosa.

De todas estas experiencias resulta que puede reducirse mucho la cantidad de agua necesaria para sostener una cosecha remuneradora empleando fertilizantes adecuados y en cantidad suficiente; y como el magno problema agrícola que hay que resolver en España es el de combatir la sequía, interesa extraordinariamente disminuir la cantidad de agua necesaria para la formación de materia vegetal, tanto, o casi tanto, como proporcionársela para que no falte, y, desde luego, es importantísimo sumar los dos efectos: conservación por medio de las labores oportunas, el agua que cae en el suelo y reducción de su consumo por el empleo de abonos.

Los abonos desempeñan, en el caso concreto del cultivo de suelos áridos, dos funciones a cual más importantes: una, la reducción del consumo de aguas, y otra, proporcionar a la planta elementos nutritivos inmediatamente asimilables. Cuando se trata de cultivo en suelos en los que las precipitaciones pluviométricas llegan a 300 milímetros anuales, que es el caso de gran parte de las mesetas centrales de la Península, aun cuando se conserven piadosamente estas aguas, apelando a los procedimientos modernos de cultivos, tanto del Dryfarming como el de líneas distanciadas, la cantidad de aguas será escasa para producir cosechas remuneradoras, y para la formación de un kilo de materia seca se necesitan 750, 800 o 900 kilos de agua. En cambio puede ser suficiente que con una adecuada fertilización se reduce esa cifra a 500 o 600 kilos. Los abonos pueden producir por la reducción y el consumo de un 25 o 30 por 100 de agua efectos equivalentes a la conservación de este líquido por medios mecánicos; esto con independencia de los efectos que produzcan sus elementos nutritivos para la planta.

Moderna construcción, reforma y conservación de parques y jardines
SABADELL
Arquitecto paisajista-horticultor
Grandes cultivos de árboles frutales, forestales, rosales y plantas de adorno de sus viveros de Palencia.
Domicilio en Burgos: Gran Restaurant Fornos, teléfono 647.

Compre un BUICK y encontrará las ventajas siguientes:
1.a Es tan conocida la marca BUICK, que no hay mecánico que no la conozca a fondo; las reparaciones son rápidas y baratas.
2.a Hay tantos en circulación, que no habrá garage que no disponga de piezas para BUICK.
3.a Le compra usted en un garage que dispone de mecánicos y maquinaria, especializados en reparaciones de automóviles, y con mucho gusto le sacarán de cualquier duda.
GARAGE ELECTRICO
Los Dos Chauffeurs
Calle de San Pablo, número 34.—Teléfono 498.—BURGOS.

Fábrica de materiales de construcción
LADRILLO LIGERO DE CARBONILLA insustituible para tabiquerías a panderete y con coeficiente de resistencia a la fractura de 65 kilogramos por centímetro cuadrado.
BLOQUES DE HORMIGON HIDRAULICO en varias formas y dimensiones para montados en imitación de piedra de Hontoria.
PIEDRA ARTIFICIAL MOLDEADA en imitación de toda clase de piedras naturales y con resistencia a la compresión de 600 kilogramos por centímetro cuadrado.
GRANITO COMPRIMIDO en toda clase colores y matices, con fabricación en serie de gradas, fregaderas, lavabos, etc.
TUBERIAS DE CEMENTO en diámetros de cinco a sesenta centímetros de luz, provisto de armadura metálica.
VIGUETAS DE CEMENTO ARMADO con gran resistencia, indispensables en la construcción de todo piso rápido y económico.
BALDOSAS HIDRAULICAS en gran surtido de modelos a precios reducidos.
Esta fábrica se encarga de la confección de toda clase de materiales hidráulicos con arreglo a croquis y dimensiones acotadas.
Fábrica: Progreso, 7 duplicado, teléfono 246.—Burgos.
Solicítense presupuestos y precios.

GRANDES NOVEDADES.--Sastrería
Ya he recibido el inmenso surtido de géneros para trajes de caballero, lo más nuevo y selecto para gabanes, de las mejores fábricas de Sabadell. Puedo ofrecer un variadísimo surtido en impermeables para señora, caballero y niños.
Para sacerdotes tengo un hermoso surtido en merinos, sargas, biarritz, sebastopol, etc. Buen surtido en bonetes de sarga y merino.
ELIAS LOPEZ.--Espolón, número 8.

FABRICA DE LICORES
DESTILACION ESPECIAL
ANIS DEL PARA-MOSCAS
VINOS GENEROSOS DE ACREDITADAS MARCAS
JARABES DE FRUTAS PARA REFRESCOS
VIUDA DE VICENTE AGUARÓN
Burgos

EL CAPRICHO
El mejor surtido en ropa blanca para señora y niños, mantelerías, juegos de cama, corsés, géneros de punto y camisería de caballero.
Ultimos modelos en vestidos para señora, pollita y niñas.
Abrigos para señora y niñas, lo más selecto de la temporada.
Almirante Bonifaz, núm 13 (frente al Banco de Burgos).

Unificación de tipos y tarifas

Se ha dispuesto por Real orden que para unificar los tipos de percepción y reducir las tarifas al mínimo compatible con la buena prestación del servicio en la importación de productos agrícolas, los derechos de reconocimiento y expedición de certificados para los productos agrícolas que se importan del Extranjero sean en lo sucesivo el 0,50 por 100 del valor de las mercancías, según resulte del valor oficial asignado a la mercancía en las tablas de valores del Consejo de la Economía Nacional de más reciente publicación, sin que pueda percibirse por partida y día por este concepto cantidad superior a 100 pesetas.

Los fondos recaudados por aplicación de la tarifa antes fijada serán ingresados mensualmente en la cuenta abierta en la sucursal del Banco de España a nombre del Servicio Nacional de Fitopatología.

Las normas de servicio se adaptarán en todo lo posible a las dictadas para el cumplimiento del Real decreto de 29 de Abril pasado, relativas a la inspección fitopatológica y de calidad de productos agrícolas.

FERNANDEZ-VILLA HERMANOS
BANQUEROS.—BURGOS
CASA FUNDADA EN 1872
Espolón, 58 (antigua Casa de Correos)
Abona en cuentas corrientes intereses de 2 y 1/2, 3 y 3 1/2 por 100 según las condiciones.
Imposiciones de Ahorro con interés de 3 y 1/2 a 4 y 1/2 según los plazos.
Compra y vende al contado valores del Estado y monedas de oro y billetes.
Compra y vende valores en comisión en las Bolsas de Madrid, Barcelona, Bilbao, París y Londres.
Giros, Cambio, Descuentos de letras. Pago de cupones. Préstamos, Depósito de valores y en general toda clase de operaciones bancarias.

Arboles y plantas
Campos Elíseos de Logroño
JOSE LUIS DE ORUETA
Variedades de alta calidad.—Garantía absoluta
Para pedidos y catálogos:
Eusebio Pérez Pardo, General Santocildes número 4.--BURGOS.

Folletín de DIARIO DE BURGOS (19)
(Con autorización de la Editorial Rubiños, de Madrid).

El Angel de la Guarda

ORIGINAL DE

ENRIQUE PEREZ ESCRICH

consecuencias.

—¡Loca!—exclamó el conde con espanto.

—Desgraciadamente, esa es la verdad,—dijo el marqués, inclinando la frente sobre el pecho con profundo dolor.

—Pero la ciencia tiene remedios para curar esa terrible enfermedad, y es preciso recurrir a ella.

—La ciencia, señor conde, suele ser en mayor parte de las veces impotente para la locura. La casualidad, un acontecimiento inesperado, suelen a veces hacer milagros, curando radicalmente a los pobres dementes. Vengo, pues, en mi dolor a decir a usted que por ahora es imposible el proyectado matrimonio que iba a dirimir nuestras contrariedades, dándonos la paz de que tanto necesita la ancianidad.

—Profundo será también el dolor de mi hijo, que ama a Luisa con todo su corazón, cuando sepa tan terrible desgracia.

—¡Pobre hija mía!—murmuró en voz baja el marqués.

—Pero es indudable que ese repentino ataque tiene una causa, y es preciso saberla.

—Si la tiene, es para mí un secreto que en vano he procurado adivinar. Ahora, señor conde, sólo me resta dar a usted las gracias por su generosidad para conmigo, y decirle que puede sin compromiso alguno continuar el pleito que en tan buen camino se halla para usted.

—¡Oh! ¿Quién piensa ahora en eso?

El marqués se levantó, y cogiendo el legajo de papeles que había dejado junto al sombrero, se lo presentó al conde diciendo:

—Buscando en mi archivo pruebas para acreditar los derechos que yo creía tener a las propiedades que poseo en Extremadura, hé encontrado esta declaración hecha por mi abuelo. Es un documento que echa por tierra todos mis pretendidos derechos. El egoismo me aconsejaba que lo convirtiera en cenizas, pero la conciencia me dice que lo deposite en manos del conde de San Marino. Cumplo, pues, con el deber a que está obligado todo buen caballero. Si mi hija recobra la razón, será la esposa de Alejandro de San Marino. Si su enfermedad se agrava, yo viviré poco. De uno o de otro modo, para nada me sirve una fortuna que por otra parte estoy plenamente convencido de que no me pertenece.

Y el marqués, levantándose, añadió:

—Me siento algo fatigado; he cumplido con mi deber, y pido a usted permiso para retirarme.

Las revelaciones y la noble conducta del marqués habían aturdido de tal modo al conde, que no supo qué decirle.

Le vió partir sin detenerle, y quedóse inmóvil con el cuaderno de papel entre las manos.

Así permaneció como un cuarto de hora.

Por fin murmuró estas palabras:

—¡Ah! Ese pobre anciano es verdaderamente desgraciado; pero en la repentina locura de Luisa debe haber algún secreto que es preciso descubrir.

Y fijándose en el cuaderno que tenía en las manos, se puso a leerlo para sí.

A medida que avanzaba en la lectura de aquel manuscrito, el asombro iba pintándose en el semblante del conde.

De vez en cuando interrumpía la lectura para exclamar en voz baja:

—¡Ah! Sólo un caballero tan perfecto como el marqués de Malfi hubiera puesto en mis manos esta declaración, que basta para privarle de su fortuna.

Cuando el conde concluyó la lectura, recordando sin duda que su hijo le esperaba impaciente en la biblioteca, dobló cuidadosamente los papeles y dijo:

—Yo también soy noble; yo también soy caballero, y sé lo que debo hacer. Pero vamos a dar a mi hijo la triste cuanto inesperada nueva de la desgracia de Luisa.

Alejandro, que esperaba a su padre con impaciencia, apenas le vió asomar por la puerta de la biblioteca corrió a su encuentro con los brazos abiertos.

—Hijo mío,—le dijo, el conde estrechándole contra su pecho—, es preciso que te revistas de valor para oir una mala noticia. Luisa está gravemente enferma.

Y el conde, advirtiendo la inquietud de su hijo, le refirió en breves palabras todo lo que había sucedido.

Alejandro escuchó a su padre sin interrumpirle toda la triste relación.

El conde dejó sobre la mesa el documento que poco antes le había entregado el marqués, y se sentó en su sillón.

—Padre mío—, exclamó por fin Alejandro—, creo todo cuanto usted acaba de contarme; pero el amor que siento por Luisa es tan grande, que necesito averiguar la causa de esa demencia repentina. En cuanto a ese documento, que pone en nuestras manos la fortuna del marqués de Malfi, espero que usted no hará uso de él mientras a ese pobre anciano le castigue tan duramente el infortunio.

—Te doy mi palabra de respetar la desgracia del marqués.

—¡Gracias, padre mío! No esperaba yo menos del conde de San Marino. Y ahora, puesto que tengo franca la puerta de la quinta del marqués de Malfi, podré ir a ver a ese noble anciano, que con tanta nobleza acaba de portarse. Deseo ponerme a sus órdenes para descubrir la causa de la locura de Luisa. Y ¡ay de aquél que sea el culpable de su enajenación mental!

—Luego tú crees...

—Que existe un misterio que yo aclararé.

Alejandro salió de la habitación.

Cuando el conde y el abogado quedaron solos, éste dijo:

—Es un joven generoso.

—Lleva mi apellido, que le obliga a serlo.

—Pero no todos hacen lo mismo.

—Tanto peor para aquellos que no cumplan con su deber.

Y como el abogado cogiera maquinalmente el documento que el conde había dejado sobre la mesa, éste le dijo:

—Puede usted leerlo. Es un dato curioso y de la mayor importancia, pero del que nunca echará mano el conde de San Marino.

Peralta se sentó y comenzó a leer en voz baja.

CAPITULO OCTAVO

Nobleza obliga

El documento que el marqués de Malfi había entregado al conde de San Marino decía así:

«Dejando correr mi pluma, impulsada por mi conciencia, con el pensamiento puesto en Dios, que todo lo ve y todo lo juzga, comienzo esta verídica relación que ha de servir a mis descendientes de justa reparación el día que los condes de San Marino les reclamen lo que en ley y razón les pertenece.

»Este escrito no es otra cosa que mi confesión, llevándome al sepulcro el alma dolorida y la conciencia triste, pues las circunstancias me vedan dejar consignado en mi testamento lo que aquí escribo.

»Para justificar mi conducta, diré que espantado por la idea de la pobreza, y confiando en acrecentar mi fortuna hasta el punto de que no pudieran influir en mi elevada posición seis u ocho millones, he sido bastante infame para guardar silencio; pero dejo una prole numerosa, y no he tenido valor para darle la miseria por único patrimonio.

»Que Dios me perdone, y aconseje a mis herederos que reparen la gran falta que cometí.

»El año 1793 llamaron vivamente mi atención los acontecimientos de la Revolución francesa.

»Aunque había cumplido los 50 años, no pude resistir al deseo de trasladarme a París y ver de cerca a los hombres que conmovían el mundo con sus nuevas ideas; plebeyos engrandecidos por su talento y su audacia, y ante cuyos discursos temblaban los monarcas más poderosos.

»Me despedí de mis hijos, pues ya por entonces había perdido a mi esposa, y con el supuesto nombre de don Diego Rosales crucé España, y atravesando los Pirineos, penetré en Francia.

»Yo había estado una larga temporada en París, durante los primeros años del reinado del infeliz rey Luis XVI;

M.E.C.D. 2017

Casa Munguía

Plaza Mayor, 42 y Lain-Calvo, 8):(Teléfono número 88.--Burgos

Gran casa de tejidos, pañería y confecciones de caballero, señora y niños

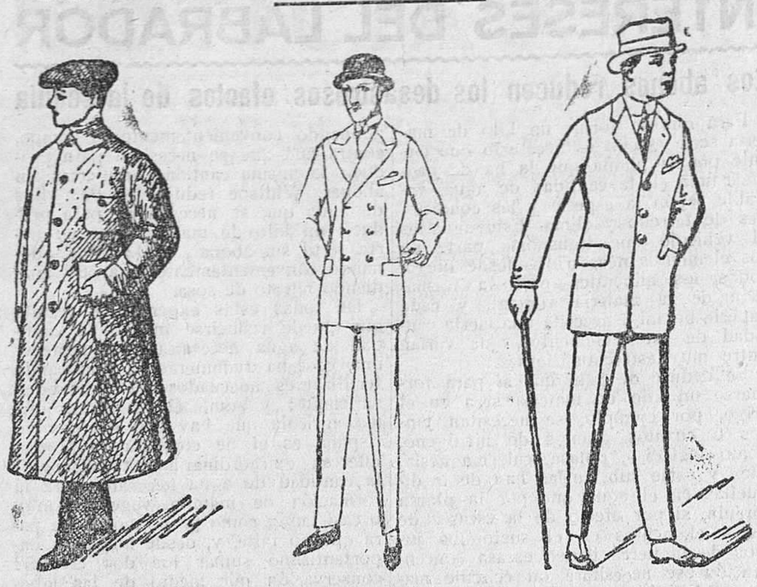

Guardapolvos en color gris y kaki, a 8' 10, 12, 15 y 20 pesetas

Trajes de paño, corte inglés, a 80, 90, 100 y 120 pts.

Trajes para caballero, ECONOMICOS a 35, 40, 45 y 50 pesetas

Capitas impermeables, de 8 a 20 pesetas, en negro y colores.

Impermeables, en negro y azul, a 100, 110, 120 y 130 pesetas,

Trincheras y abrigos. a 30, 35, 40, y 50 pesetas.

Precio fijo verdad. Todos los artículos marcados.

SU MAJESTAD EL PUBLICO

cansado de usar calzado de poca duración, que sale carísimo y que absorbe la humedad con grave peligro para la salud,

Ha dispuesto:

no comprar más calzado que aquél que esté fabricado con la suela de cuero impermeable **NON PLUS** que no tiene ninguno de los inconvenientes de las demás clases de suelas, **y no arreglarle más** que en aquellas zapaterías en donde le pongan este material, convencido de que no quiere servirle bien el que no se la ofrece y trata de ponerle otro artículo de indudable peor calidad y resultado.

El verdadero progreso se impone siempre y la suela **NON PLUS** representa un adelanto muy grande en la fabricación de suelas para el calzado.

Fabricante: S. Paino Mendiconague. Apartado, 59. BURGOS.

C.as Marítimas Francesas

C. Gral. Trasatlantique — Cia. Sud Atlantique y Cargeurs Reunis

Línea de Brasil, Uruguay, Argentina

Servicio quincenal fijo y sin transbordo desde el puerto de BILBAO para RIO DE JANEIRO, MONTEVIDEO y BUENOS AIRES.

Próximas salidas

Día 19 Diciembre CEYLAN. Día 2 Enero, MALTE. Día 23 Enero BELLE ISIE. Día 6 Febrero GROIX.

Admitiendo pasajeros de primera, segunda, preferente, tercera con camarote y tercera clase.

La clase de preferente (antigua segunda económica) está situada en el centro del barco, satisface el gusto más exigente, siendo todos los camarotes exteriores.

Todos los pasajeros de tercera y tercera especial, están servidos, sin excepción, por el personal de a bordo en su comedor correspondiente, siendo la comida a la española.

Línea extra rápida de Burdeos para RIO de Janeiro, Santos, Montevideo y Buenos Aires

Próximas salidas

Día 13 de Diciembre, MOSELLA. Día 5 de Enero, LUTETIA.

Admitiendo pasajeros de gran lujo, lujo, primera, segunda y segunda intermediaria.

Línea Postal Santander, Habana y Veracruz

Día 22 de Diciembre CUBA. Día 22 de Enero, LAFAYETTE.

Admitiendo pasajeros de lujo, medio lujo, primera, segunda, preferente y tercera clase.

Para informes y billetes de pasajes, dirigirse a los agentes de la Compañía.

Felix Iglesias y C.a, Ribera, 1, Bilbao.—Teléfono número 9.672

Los mejores carbones de Asturias y antracitas de Guardo

Almacén de Manuel Sánchez

	40 kilos Pesetas
Galleta de hulla superior Duro Felguera	4,40
Granza de hulla para cocinas	4,00
Galleta de antracita para calefacciones	5,00
Granza de Antracita para calefacciones y cocinas	4,00
Cok metalúrgico para calefacciones	5,00
Ovoides de hulla	4,00
Granza especial para herreros	4,00
Menudo para herreros y cocinas	3,00
Herraj sin tufo para braseros	9,00
Vegetal, arroba	3,00

La tonelada de antracita, 114 pesetas.

NOTA.—Por vagones a precios especiales.

Los encargos al teléfono 173 o a la Salchichería, San Lorenzo, 36.

GORRAS caballero * GORRAS niños
SOMBREROS * BOINAS

Se han recibido nuevas remesas de gran moda en la

Sombrerería CASA SAIZ

También se han recibido los últimos modelos en sombreros de fieltro para señoras, señoritas y niños, en todos los colores, a precios de fábrica.

Teléfono 224 - CASA SAIZ - Sombrerería, 4

Holland América Line de Rotterdam

Servicio regular de vapores correos entre los puertos del Norte de España y los de Cuba-Méjico

Próximas salidas para la Habana, Veracruz y Tampico.

SPAARNDA: Santander . 13 Diciembre; Coruña . 14 »; Vigo . 15 »

EDAM: Santander . 3 Enero; Coruña . 4 »; Vigo . 5 «

MAASDAM: Santander . 24 Enero; Coruña . 25 »; Vigo . 26 »

Precios del pasaje en tercera clase para Habana 541'65 pesetas; para Veracruz y Tampico, 584'90, incluídos los impuestos.

NOTA.—Todos los señores pasajeros son acomodados en camarotes de 4, 4 y 6 literas, completamente independientes.

Para toda clase de informes dirigirse a los agentes señores don Francisco García, en Santander; Pérez Ullivarri e Hijos, en Bilbao; López y Sánchez, en Coruña; don Joaquín Dávila y Compañía, en Vigo, y Viuda e Hijos de Manuel López de Haro, en Gijón.

Compañía del Pacífico

Próximas salidas del puerto de Santander para HABANA, siguiendo vía Canal de Panamá a Cristóbal (Colón), Balboa (Panamá), Callao, Mollendo, Arica, Iquique, Antofagasta, Valparaíso y otros puertos de Perú, Chile y América Central.

Día 18 de Diciembre, vapor ORITA
Día 22 de Enero, vapor OROPESA.
Día 5 de Febrero, vapor ORITA.

El precio de pasaje en tercera clase con destino a Habana es de 541'65 pesetas, incuídos los impuestos.

Admiten pasajeros en primera, segunda, y tercera clase y carga.
Precio en tercera clase con destino a Habana incluídos impuestos: 551,65 ptas.
Estos buques disponen de camarotes, salón comedor, y amplias cubiertas de paseo para los viajeros de tercera clase.
Para más informes dirigirse a sus agentes en Santander:

Hijos de Basterrechea, Paseo de Pereda, 9.—Teléfono 3.442

Telegramas y Telefonemas: BASTERRECHEA.

Ford
EL AUTOMÓVIL UNIVERSAL

Rebaja de precios

DE LOS NUEVOS MODELOS

COCHES Y CAMIONES

son arranque eléctrico y completamente equipados

	PESETAS
Turismo	3.995
Torpedo	3.925
Coupé	5.225
Conducción interior 2 puertas	5.325
Sedan 4 puertas	5.650
Chasis	3.120
Chasis, camión	3.675
Tractor para usos agrícolas	4.500
Tractor para usos industriales	5.300

f. a. b. Barcelona

No pierda un momento en hacer su pedido, hágalo AHORA si quiere asegurarse de una pronta entrega

AGENCIA OFICIAL:

Garage Moderno

Plaza de Alonso Martínez, 2
Apartado número 28 - Teléfono núm. 108
BURGOS

Sanatorio Quirúrgico del Doctor Madrazo

SANTANDER

Fundado en 1894):(Teléfono 491

En este Instituto se trata todo género de afecciones de CIRUGIA.
Su numerosa estadística garantiza sus resultados.
Para que todas las clases sociales puedan disfrutar de los beneficios de esta Clínica, se hallan establecidas tres categorías.
En las dos primeras clases puede el enfermo estar acompañado de un individuo de su familia o algún sirviente.
Las consultas por escrito se dirigirán al Director, y para otros detalles a la Administración.

¡AGRICULTORES!

Abonad con nitrato de sosa de Chile. Es un abono excelente para todos los cultivos. Se vende en todas las casas que se dediquen al comercio de abonos. Informes y folletos gratis para su aplicación, dirigiéndose al

Comité del Nitrato de Chile

Barquillo, 21, Madrid.—Adartado 6

TOS

garganta, bronquios y pulmones; sus afecciones desaparecen con el uso de las Pastillas del Dr. Caldeiro

Caja: dos pesetas, en farmacias.

Gran fábrica

— DE —

Libros rayados y cajas de cartón

MAYORES / DIARIOS / COPIADORES
ACTAS / ENCUADERNACIONES DE LUJO Y SENCILLAS

Enrique Martínez

Lain-Calvo, 12.--Burgos.

¡Andar para ver!

Llevas el pelo «Garçon»
porque vives a la moda,
o es que así te acomoda,
encantadora Asunción?
Cuidado y qué animación
todas por cortarse el moño
siendo en España el bisoño
orgullo de la nación.
Pues chica, pon atención
porque te voy a decir
que el que mejor moño vende
es el señor Agustín.
Es moño para embutir
y hacer sabrosa morcilla
en la tierra de Castilla
el industrial señor Gil.
Puedes encontrar aquí
semillas de las mejores,
donde pobres y señores
todos acuden allí.
¿Quién es ese Agustín Gil
que hace tantos primores
industrial de los mejores
que hasta vende perejil?
En simientes, ahora dí,
con la incógnita María,
Jesús y ¡qué alegría!
se encuentra si vas allí.
A la calle Santander
acuden los labradores
de Burgos, Soria y Logroño,
unos por comprar pimiento
y otros por tripa de moño.

AGUSTIN GIL

Santander, 1.—Burgos

Máquina de imprimir

Marinoni, de doble reacción

Se vende

Informes en esta Administración.

VENDESE

por defunción, en ventajosísimas condiciones, fábrica tejidos, hilados, tinte, tintorería, situada Molinos de vida salto propio, situada Molinos de Razón (Soria), treinta kilómetros carretera capital. Tratar: FERMIN GIMENEZ, Canalejas, 56. SORIA.

CON UN EJEMPLAR DEL

ANUARIO GENERAL DE ESPAÑA

(Bailly-Baillière — Riera)

PODRÁ ENTERARSE DE LA PRODUCCIÓN, COMERCIO, INDUSTRIA Y PROFESIONES DE CADA UNA DE LAS POBLACIONES DE ESPAÑA POR INSIGNIFICANTES QUE SEAN

CONTIENE UNA SECCIÓN EXTRANJERA con los principales datos de todos los países del Mundo

ANUNCIE

en esta obra y conseguirá extender sus relaciones comerciales a todos los países

3 TOMOS

solidamente encuadernados (7,500 páginas) 75 pesetas

Franco de portes en toda España

UNOS TRES MILLONES DE DATOS

Anuarios Bailly-Baillière y Riera Reunidos, S. A.
Consejo de Ciento, núm. 240 - BARCELONA

Banco Mercantil

Capital	Pesetas 15.000.000
Idem desembolsado	» 7.500.000
Reservas	» 11.750.000

DIVIDENDOS REPARTIDOS

Años 1923 al 1926, 18 por 100

Ultima cotización de sus acciones: 320 por 100. El Banco Mercantil HACE MAS DE VEINTE AÑOS que publica detalladamente en sus Memorias la composición de su cartera de valores.

Casa central: Santander

20 SUCURSALES EN CASTILLA Y LEON

BURGOS: Espolón número 16. — Teléfono número 69

Banca Cambio Bolsa

Préstamos a los labradores sobre cereales

Servicios especiales por correo para las casas establecidas fuera de la capital.

Cuentas corrientes: a la vista, 2'50 por 100 de interés.
» de depósito: a un año, 4'25. » »

CAJA DE AHORROS

Interés anual 3 y 1|2 por 100, pagadero o acumulable por semestres vencidos.
Saldo en 31 de Julio último: Pesetas 66.066.859'91

El Banco Mercantil ha pagado a sus clientes solamente por intereses más de *treinta millones de pesetas.*

A los cuenta correntistas	Pesetas 9.466.529'06
A los imponentes en la Caja de Ahorros	» 19.720.530'50
A los depositantes	» 843.058'48

Esto supone muchas atenciones y necesidades satisfechas sin merma del capital.

La opinión de los banqueros

El banquero no es solamente el hombre de confianza en quien depositamos nuestra fortuna; es también la inteligsncia perspicaz que acrecienta nuestro capital en negocios seguros y productivos, previendo los riesgos y alejándonos de ellos; es, en suma, el hombre de buen criterio, habituado por la experiencia a decir siempre lo más acertado.

Y cuando Bancos de tanta importancia y prestigio como el Banco de España, el de Urquijo, El Hogar Español, Los Previsores del Porvenir y otros muchos más de Madrid y provincias, han preferido emplear LINOLEUM NACIONAL para pavimentar sus habitaciones, es indudable que en ello habrá alguna ventaja. Imítelos usted. Estos hombres prestigiosos saben lo que se hacen. Saben lo que en la práctica representa el LINOLEUM NACIONAL, en cuanto a economía, duración, limpieza, higiene y hermoso aspecto, y porque saben lo que vale, por eso lo prefieren.

LINOLEUM NACIONAL S.A. MADRID

Pídanos informes y le enviaremos gratuitamente a vuelta de correo una relación de las importantes ventajas que para usted y de los edificios principales pueda comprobarlas.

Informes, muestras y presupuestos gratis.

Demanda a nuestro agente en Burgos y su provincia

FELIPE VILLALAIN

Calle de Santander, 2, 3.°, derecha. BURGOS.

Aguas y Balneario de Cestona

(SOCIEDAD ANONIMA)

CESTONA (GUIPUZCOA)

Aguas minero-medicinales, únicas indicadas con éxito maravilloso para las enfermedades del hígado, intestinos, estreñimiento, neurastenia, artritismo, estómago, bazo, etc., etc.

El Calisbad de España

Declaradas de utilidad pública en 1792

De venta en todas las farmacias y droguerías en todas épocas del año.

Temporada oficial de 15 de Junio al 30 de Septiembre

HOTELES DEL BALNEARIO

Cuatro pertenecientes a la Sociedad propietaria del Balneario, instalados con los últimos adelantos de confort e higiene.—Espaciosas habitaciones para 500 huéspedes.—Restaurants.—Ascensores. — Salones. — Sala de lectura, etc., etc,

ITINERARIOS

Para viajeros de la línea del Norte, estación de Zumárraga.

Para la línea de los Vascongados, de Bilbao a San Sebastián, estación de Zumaya.

Funciona ya el ferrocarril eléctrico del Urola, de Zumárraga a Zumaya, que une al del Norte en Zumárraga, y con el de las Vascongadas en Zumaya, pasando por Cestona, con estación en el mismo Balneario, llamada CESTONA- BALNEARIO.

Pídanse noticias directamente a las oficinas de Cestona (Guipúzcoa).

M.E.C.D. 2017