Diario de Burgos

ÚLTIMOS TELEGRAMAS Y NOTICIAS DE LA TARDE

Año XXXIII. Núm. 9.934.–Burgos / Imprenta, Redacción y Administración: Vitoria, 16, bajo. Teléfono 165 / Martes 23 de Octubre de 1923

GRAN TINTORERIA
MOVIDA A VAPOR Y FUERZA ELECTRICA
JOSÉ MASIP
Tintes sólidos y modernos sobre toda clase de tejidos, lana, seda ó algodón, teñidos á la muestra.
Lutos en ocho horas. Limpieza en seco y bien perfeccionada.
Se tiñen toda clase de ropas de militar y sacerdote, así como también impermeables.
Tienda-despacho: Lain-Calvo, 31. – Talleres: calle del Hospital Militar, 5.
TELÉFONO 286
PRONTITUD :-: ECONOMIA :-: ESMERO

Consulta médico-quirúrgica DR. MARTIN RENEDO
Especialista aparato digestivo
De once á dos y de cuatro á seis.—Sección económica, de seis á siete.
ALMIRANTE BONIFAZ, NÚMERO 4

Doctor Luis Valero Carreras
ESPECIALISTA EN ENFERMEDADES DEL PECHO
(Laureado por la Real Academia de Medicina)
Tuberculinas - Sueros - Vacunas - Rayos X
Consulta: de once á una y de dos á cinco
San Juan, 48 y 50, 2.º—Teléfono 214

LUIS MARTINEZ OLMOS
DEL HOSPITAL DE SAN JUAN
Consulta de Medicina general y especialmente de pulmones y corazón
De doce á dos.—Calle Vitoria, núm. 20, 1.º

DOCTOR PADILLA
PARTOS Y ENFERMEDADES DE LA MUJER
Consulta de doce á una y de cuatro á cinco
DIATERMIA
Santocildes, 10, 1.º—Teléfono 511

DOCTOR LOPEZ GOMEZ
EX PROFESOR DEL INSTITUTO RUBIO, DE MADRID
Especialista en garganta, nariz y oídos
Espolón, 42, entresuelo
Consulta: de diez á una de la mañana

DOCTOR MARDONES
MEDICO DENTISTA
ESPECIALISTA
EN ENFERMEDADES DE LA BOCA Y DIENTES
Horas: de nueve á doce y de tres á seis
San Juan, 63, 1.º, derecha
RAYOS X

DOCTOR C. URRACA
OCULISTA
Consulta de doce á dos.—Gratis á los pobres
Lain-Calvo, 18, principal.

DOCTOR URETA DEL VAL
OCULISTA
Consulta: de diez á doce y de cuatro á seis
Gratis á los pobres
Duque de la Victoria, número 13
(antes plaza del Arzobispo)

EL MEJOR MATERIAL
OPTICO
EUSTASIO VILLANUEVA
Plaza Mayor, 48

CONSULTA MÉDICO-QUIRÚRGICA
M. LOSTAU,
exCirujano-director del Hospital y Dispensario de San Julián y San Quirce.
En su gabinete, de once á una. Almirante Bonifaz, 13, principal.

Sastrería de militar y paisano
PABLO HURTADO
Cortador de primer orden / Premiado en Barcelona en 1907
Especialidad en uniformes militares y civiles. Las más altas novedades en géneros para prendas de etiqueta, gabanes, trajes y gabardinas. Efectos militares y condecoraciones de todas clases.
ALMIRANTE BONIFAZ, 15, PRINCIPAL

El Cid y Carlos V

«La Jura de Santa Gadea» y la «Entrada de Carlos V en Burgos», «la bienaventurada entrada» como decían nuestros abuelos, constituyen el asunto histórico de los dos preciosos tapices pintados por el inspirado artista burgalés Mariano Pedrero, y que yo admiro ahora en casa del amable marqués de Murga. ¡Qué ademán más arrogante el de nuestro Cid! El artista ha sabido interpretar de tal manera el alma de nuestro héroe, que ahí, en el lienzo, como lo fué en vida, el buen Cid castellano aparece más rey que el rey Alfonso.

Bajo un dosel de terciopelo grana, adosado á los muros de Santa Gadea, están el rey y el Campeador. Altivo éste y extendiendo inflexible el brazo; pálido y humillado aquel.

Sobre una mesa cubierta por rico damasco hay un libro abierto de los Santos Evangelios y un cerrojo de hierro y una ba[...]llesta de palo.

Un venera[...]ble prelado, un monje y un penitente figuran [...] en segundo término, y en la explanada que se [...]abre por delante de la románica puerta se [...]extiende un bosque de lanzas y se ven guerreros á pie y á caballo y coronando las murallas que al fondo cierran la ciudad.

Al amparo de la iglesia se alza una casita blanca. Del balcón de esa casita pende un labrado repostero y en él se apoyan dos figuras y tras estas figuras de silueta femenina se dibuja el contorno de un guerrero.

—Esas figuras son las hijas del Cid.

—No hay ningún dato para suponerlo.

—¡Qué importa! Que son ellas no me cabe la menor duda: aquella del traje amarillo es D.ª Elvira, la de blanco es D.ª Sol y el guerrero es Téllez Muñoz, el sobrino del Cid. ¿No vé usted cómo el guerrero se inclina y habla al oído a la niña rubia?

Vuela mi fantasía. El tapiz adquiere vida; las inflexible y duras palabras del Cid llegan á mis oídos:

—¡Villanos mátente, Alfonso!

Un sordo murmullo se escucha á lo lejos. Los ojos del rey despiden chispas mortales. A lo largo del labrado repostero sobre el cual se apoyan las dos figuritas femeninas cae temblando una rosa blanca. La rosa blanca que adornaba el pecho de D.ª Sol, ofrenda de su primo Téllez...

—¡Es maravilloso este tapiz! ¡Lo que hace soñar!

—Vea usted, ahora, su compañero—dice sonriendo el marqués.

Carlos V, cabalgando, orgulloso, sobre un corcel blanco, con lucido acompañamiento, entra en Burgos, de paso para Santiago de Compostela, donde habían de celebrarse ruidosas Cortes.

El rostro del príncipe, rubio y gordinflón, expresa... ¿Qué es lo que expresa la mirada de este extranjero, seguido de la turba flamenca?

A las puertas de la ciudad se dibuja la silueta del escribano mayor Juan de Zumel, aquel procurador famoso que en las Cortes de Valladolid había dado pruebas de tanta energía y tan acendrado civismo, oponiéndose á las pretensiones de Carlos V.

Zumel sabrá poner un dique á la altivez de las miradas azules, pero...

Mis ojos, pasando de uno á otro tapiz, acude á mi memoria la exclamación del juglar cuando narra la afrenta de Corpes:

—¡Quál ventura sería esta si ploguiese al Criador que assomasse essora el Cid Campeador!

La composición de estas escenas, que demuestran un profundo estudio histórico, ofrece, con su brillante colorido, un golpe de vista del más subido valor artístico.

—Hay que felicitar muy efusivamente al artista y á usted también, marqués.

—No; á mí, no. ¿Qué mérito tengo yo en esto? El que merece un elogio es Mariano Pedrero.

—Conforme.

Mariano Pedrero es un gran artista, un dibujante maravilloso. Maneja la pluma con aquellas simultáneas minuciosidad y soltura que empieza á olvidarse ahora y que fué en otro tiempo condición indispensable de los verdaderos ilustradores.

Cuando hace años, con motivo de un aniversario, la Asociación de Escritores y Artistas encargó á Pedrero la ilustración de un album, el periódico *La Esfera* dedicaba los más calurosos aplausos á nuestro artista burgalés.

«La obra realizada por Mariano Pedrero en este album—decía—es la consagración definitiva de su arte. Es un himno á España que lanza uno de sus hijos que más la conocen palmo á palmo, rincón á rincón, maravilla á maravilla.»

Al frente de cada grupo de firmas de los asociados de todas provincias españolas, Mariano Pedrero compuso, para el album indicado, en torno al escudo de la capital respectiva, de artístico modo, tipos, escenas y paisajes característicos.

Eran como estrofas de un poema gráfico de diverso metro y varia inspiración. Página á página, el artista glosó la vida española en sus manifestaciones pretéritas y actuales.

Así en Oviedo, un astur de montera [...]lzones cortos contemplaba, apoyado y ca[...]e, las zarzamoras que do en un reb[...]a silueta de Coenguirnaldan la mística [...]; avanvadonga y la rústica de un hórreo: [...]za pausado en Burgos el Cid á caballo en su corcel que vió ensancharse Castilla...

Una gran riqueza de motivos ornamentales y decorativos, un irreprochable buen gusto informaban todas las alegorías, composiciones y heráldicos emblemas; algunas páginas estaban casi cubiertas por completo con la ilustración de tal manera, que llegaban á ser un verdadero cuadro.

La labor artística realizada por Pedrero es enorme. Ha colaborado en infinitas revistas y libros, sus primeros trabajos aparecieron en nuestro «Caput Castellæ», al poco levantó el vuelo y los principales periódicos ilustrados de Madrid y Barcelona se honraron con su firma. Ha pintado preciosos pergaminos, cuadros de asuntos montañeses, estandartes y tapices. Ha dado conferencias y ha escrito también artículos relacionados sobre asuntos de arte.

En reñidas Exposiciones ha logrado honrosas recompensas.

Su extensa cultura tiene dos carreras; una de ellas, la de licenciado en Filosofía y Letras, ayuda á su genio artístico.

Solo un psicólogo puede dar la expresión debida á los caracteres imaginados por el insigne Pereda en su libro *Tipos trashumantes*.

La intencionada pluma del P. Coloma también hallaba en Pedrero un inteligente colaborador.

«Los apuntes á pluma y acuarela hechos por Mariano Pedrero, de ciudades españolas y extranjeras, tienen un sello de gracia espontánea y de simpática factura que cautivan desde el primer momento.»

Leía yo hace poco en una revista, con el agrado que leo siempre todo aquello que ensalza á un burgalés, aunque como en el caso presente no tenga el honor de conocerle. A Pedrero solo le conozco á través de sus obras. Las obras son el alma del artista y los hermosos tapices que yo contemplo me presentan á un cumplido burgalés, que honra la tierra que le vió nacer. Mi aplauso es efusivo y verdadero.

—Pero también á usted, marqués—insisto—hay que felicitarle. Los artistas necesitan su Mecenas.

—Mi ayuda no puede ser nunca muy importante—replica modestamente mi interlocutor.—Para mí es un verdadero placer rodearme de las obras artísticas de mis paisanos.

—Mire usted, aquí, en esta sala, todo es obra de burgaleses.

Y con entusiasmo, el marqués me va nombrando los artistas, autores de las obras de arte que convierten á este hermoso salón en un verdadero museo.

Al frente, entre los tapices de Mariano Pedrero, aparece el retrato del marqués, pintado por Marceliano Santa María, y que en la última Exposición celebrada por este artista fué la obra, en unión del retrato de mi encantadora amiga Aurelines Arana, lo que más llamó la atención. Una soberbia alfombra blanca, con los escudos del marqués, tejida en la fábrica de tapices del señor Gallardo, cubre el pulido pavimento. Allá, en un ángulo, veo una preciosa vitrina tallada por el pobre Saturnino...

—¿Y esa magnífica chimenea de roble?

—Esa la hizo Manuel Izquierdo, esos sillones Lara, esas sillas de tijera antigua Julián Iñiguez, aquellos cuadros los ha pintado Manero, estos almohadones con sus adornos de cuero los confeccionó Laureano Ruiz. Cuando encargo una imagen, pregunto lo primero: ¿es usted creyente? Cuando me ofrecen una obra de arte pregunto: ¿es usted burgalés?

Yo escucho entusiasmada, admirando á quien tan noblemente sabe hacer uso de sus riquezas.

Por los abiertos balcones se precipitan los armoniosos sonidos de las vecinas campanas de San Nicolás.

«Las campanas mudas», como las llamó el inolvidable Berrueta «Junto á las campanas mudas estaba una mañana llorando un hombre joven de apacible y digno aspecto...»

—Yo quiero mucho á estas campanas—murmura el marqués conmovido—. Estas campanas fueron las que tocaron á muerto por mis padres.

Las campanas mudas volteaban alegremente; el amor de un noble hijo había hecho el milagro.

En el hermoso salón, lleno de obras burgalesas, jugaba el sol. Un rayo de luz realzaba la figura de nuestro Cid.

MARÍA CRUZ EBRO.

La sentencia contra Alzugaray

Madrid 22.—El Tribunal Supremo de Guerra y Marina ha firmado la sentencia definitiva contra el comandante de Ingenieros Sr. Alzugaray, condenándole á veinte años de reclusión temporal por abandono de servicio en campaña y doce de prisión militar mayor por negligencia, con las accesorias de pérdida de empleo y separación del servicio.

Ferias en Lerma

Durante los días 1, 2 y 3 de Noviembre próximo tendrá lugar en esta villa la tradicional y renombrada feria titulada de los Santos, que por el mucho tiempo que lleva establecida es considerable el número de feriantes que á la misma concurren, poniéndose á la venta cereales, maderas y ganados de todas clases, haciéndose infinidad de transacciones, teniendo locales para la comodidad de los asistentes y diversiones públicas

Lerma 19 de Octubre de 1923.—El alcalde, *Pedro Domingo*.

Crónica financiera

El interés de la semana ha girado en torno al resultado de la operación de la renovación y reembolso de los 500 millones de pesetas en Obligaciones emitidas por el Tesoro en 15 de Octubre de 1922 con el 5 por 100 de interés, que habrían de ser ó reembolsadas ó renovadas por seis meses y al 4 y medio.

Sumados los datos de todas las Sucursales del Banco de España, resulta que la cantidad, cuyo reembolso ha sido pedido, asciende á 103.798.000 pesetas, y la que habrá de ser renovada, á 386.202.000 pesetas, es decir, que la cifra del reembolso pasa del 20 por 100 de la suma vencida.

Cumplida su promesa por parte de las entidades bancarias, procurando que fuesen renovados la mayor parte de los títulos, y demostrado el patriotismo de la Prensa, que en todo momento ha aconsejado á los tenedores igual conducta, podemos decir hoy que á nadie ha sorprendido que el resultado, aun siendo satisfactorio, no haya sido más favorable aún para el Tesoro.

Las Obligaciones al 5 por 100, con vencimiento en 1 de Enero, se cotizaban y siguen cotizándose en Bolsa á 101'15, lo que, teniendo en cuenta el 1 por 100 de premio y [...] que han transcurrido quince días [...] desde el corte de cupón, equivale á la cotización á la par.

Si por añadidura consideramos que estos valores son ya descontables como efectos á noventa días, se advertirá la ventaja que ofrecían sobre los Tesoros renovados al 4 por 100 y á seis meses, por lo que aún resulta la cifra reembolsada menor de lo que hubiese sido de no pesar en el ánimo de los tenedores otras razones que el mero interés particular.

Mas lo que ahora debe preocupar al Gobierno, es la preparación de las restantes operaciones que próximamente habrán de realizarse, escalonadas, en los días 4 de Noviembre, 1 de Enero y 4 de Febrero.

La primera, en orden del tiempo, es la de 4 de Noviembre, fecha en que vencen las Obligaciones emitidas en Mayo, por valor de 686'943.000 pesetas al 4 y medio por 100.

La cuenta corriente del Tesoro, que en fines de Agosto pasaba de 176 millones; quedaban el 13 del actual antes del pago de los 103 millones que ahora han acudido al reembolso y á pesar de disponer de 350 millones del Banco, según la Ley de Ordenación bancaria, no es aventurado suponer que el Tesoro ha de necesitar una nueva emisión.

Parece ser que hasta han comenzado ya las conferencias preparatorias con los elementos bancarios más significados, y que aun se ha pensado en el alza del tipo de interés, pero terreno es este en que más vale pecar de no enterados ante nuestros lectores que ofrecerles datos que puedan ser interpretados diversamente.

Bástenos consignar que antes del 5 de Febrero próximo vencen obligaciones del Tesoro por valor de 3.049 018.500 pesetas y que al mismo tiempo el Tesoro habrá de necesitar según los cálculos de 250 á 300 millones.

La Intervención general de la administración del Estado ha publicado ya la liquidación provisional del presupuesto 1922-23.

Según ella, los ingresos presupuestos para 1922 23 fueron 3.147.120.668'90 pesetas, y los gastos 3.790.497.058'87 pesetas, con exceso de pesetas 643.376.389 sobre los primeros.

Los derechos reconocidos y liquidados fueron 3.092.207.715'04 [...] pesetas, 521.900.912'69 menos que las obligaciones de la misma índole.

La recaudación líquida obtenida ascendió á 2.952.972.438'61 pesetas, con déficit de 420.324.596'73 respecto á los pagos líquidos ejecutados.

Los restos pendientes de cobro suman 139.235.276'43 pesetas, y los restos pendientes de pago exceden de esta cifra en pesetas 101.576.315'96.

Los ingresos presupuestos superan á los realizados en 194.148.230'29 pesetas, y los gastos de igual clase en pesetas 417.200 023'53.

El déficit total es de 920.324'596 pesetas, á los que añadidos la diferencia entre los créditos pendientes de cobro y los restos de pago, dan un déficit práctico de 1.242 millones de pesetas.

Estos déficits oficial y real suponen una disminución con respecto á los de 1921-22, pues en este presupuesto ofrecen 1.104 millones de déficit oficial y 1.317 el déficit real.

La semana bursátil comenzó ofreciendo no solo firmeza, sino alza pronunciada en las cotizaciones de los fondos públicos. La Deuda reguladora consiguió un avance de un entero, llegando á 71, tipo casi análogo al de primero de Septiembre.

También mejoran notablemente los Amortizables 5 por 100, que pasaron de 94'10 á 95 el viejo y de 94'10 á 94'90 el 1917. Mas después del día 15 de Octubre la Deuda reguladora contuvo su ascenso y cedió hasta caer nuevamente á 70'40.

Las Obligaciones del Tesoro cierran con mayor firmeza: á 101'25 las del 5 por 100 y á 100'80 las del 4 y medio.

La buena marcha de la Bolsa y el acrecentamiento del volúmen del negocio se ha traducido para el Banco de España en un alza de 17 duros, de los cuales cede 5 al cerrar á 570.

Las acciones de la Tabacalera progresan once enteros y quedan á 219.

Más flojedad se observa en el corro de valores industriales, á pesar de lo cual no hay descenso alguno pronunciado. El mayor lo registra el Fénix, que de 274'50 baja á 268.

Las Felgueras pierden dos enteros; tres los Explosivos, y en las Azucareras se contiene la baja y ganan tres cuartos las preferentes.

Algo mejor dispuestos los Ferrocarriles, recobran lentamente la pérdida sufrida á comienzos del mes, y pasan en esta semana de 301 á 305 los Alicantes y de 303'50 á 307 los Nortes.

El Metropolitano cede siete enteros más y acaba á 210.

En el cambio internacional, las variaciones fueron pequeñas durante toda la semana. Unicamente merece destacarse el alza de los francos suizos, que de 131'85 pasan á 133'10; esta divisa quedóse un tanto rezagada en el avance que en la pasada semana lograron casi todas las monedas extranjeras, y su alza de hoy supone tan sólo la nivelación, ya que las restantes divisas siguen sostenidas.

A. PÉREZ CAMARERO,
redactor de «El Financiero».

Madrid 20 de Octubre de 1923.

CRÓNICA JUDICIAL

En el incidente de pobreza promovido en el juzgado de Almazán por don Bernabé Cuerdo González, para litigar con la sociedad «El Progreso», de Tarada, se ha dictado sentencia por esta Audiencia, confirmando, con las costas de esta instancia al apelante, la sentencia que en 3 de Marzo último dictó el juez de primera instancia de Almazán, por la que denegó á D. Bernabé Cuerdo la declaración de pobreza por el mismo solicitada para litigar con la sociedad «El Progreso», de Tarada, y le condenó al pago de las costas.

Automóvil de alquiler
conducido por su propietario
Precios sin competencia
Comodidad :: Seguridad
Unico en esta población establecido en los puntos que en la parada de coches tiene designados Martín del Barrio, Plaza Mayor (frente al Café Candela), plaza de Prim y Espolón (frente á Correos)
Avisos: Puebla, 46, 3.º, derecha.

Folletín del DIARIO DE BURGOS (51)

La Hija Maldita

—¡Mardoche! ¿y por qué este nombre?

—Sería muy largo de explicar, Lucila, más tarde lo comprenderá y lo adivinará usted todo.

La infortunada mujer bajó la cabeza con tristeza.

—Nos reunimos en este cementerio—exclamó con lúgubre tono—tres víctimas de Jacobo Mellier: ¡Un muerto y dos vivos!

—Es preciso olvidar el pasado, Lucila, y no pensar más que en el porvenir.

—Juan,—replicó Lucila—á usted le queda una hija, una hija muy hermosa—la he visto dos veces—puede usted, por lo tanto, pensar en el porvenir. Yo nado tengo que esperar.

—Tiene usted un hijo, Lucila.

—¡Perdido!—murmuró ésta con doloroso arranque, mientras que un sollozo se escapaba de su pecho.

—¿No ha comprendido usted, Lucila, por qué le decía hace un momento que sus sufrimientos habían concluído? Es verdad que ha perdido á su hijo, del que, mejor dicho, le separaron el día que cayó usted moribunda sobre la nieve en el camino de Vesoul á Gray.

—¿Cómo sa[...] usted eso?—exclamó Lucila con agitación.

—Iba usted á morir—contin[...]ó Renaud—, cuando acertaron á pasar unos saltimbanquis que la recogieron.

—¡Ah! sí—murmuró entre dientes—, los saltimbanquis... ¡unos miserables! ¡me robaron á mi hijo!... ¿qué han hecho de él los infames?

—Uno de esos desgraciados, el más pobre, el más insignificante, Jerónimo Greluche, recogió á su hijo.

—¡Me lo robó con el dinero de Rouvenat!—exclamó Lucila.

—Escúcheme usted, Lucila: Greluche no ha hecho del muchacho un saltimbanqui, lo ha criado con el cariño de un padre. Hoy día el hijo de usted es un joven distinguidísimo, instruído, honrado, un gran corazón, poseyendo los sentimientos más elevados...

—Juan, Juan—gritó Lucila con voz conmovida—, ¿existe, pues, mi hijo?

—Sí.

—¿No me engaña usted?

—Y ¿por qué había de engañarla, Lucila?

—¡Ah! no sé..., ¡pero me han mentido ellos tanto!...

—¿Quiénes son ellos?

—Los saltimbanquis.

—Cálmese usted, Lucila, Juan Renaud la quiere, la respeta y no pretende engañarla: sí, Lucila, su hijo existe; por la memoria de mi pobre Genoveva, por [...]dad de mi hija se lo juro.

la felicid[...] Juan, sí, quiero creer-

—Creo á usted, Juan, [...] dile... Pero si por cualquier fin no me dijera usted la verdad, si me engañase...

Lucila cayó de rodillas sollozando amargamente.

—¡Cuánto ha debido sufrir!—pensó Juan, y cogiéndola por el brazo la obligó á levantarse.

—Venga usted, Lucila, hemos de hablar de Edmundo.

Así, empujándola, Renaud se llevó á Lucila saliendo del cementerio. Después, caminando lentamente, siguieron por el sendero que antes atravesaron. Durante algunos minutos permanecieron silenciosos. Lucila habló primero.

—Mi cabeza arde—dijo—, mi corazón salta en mi pecho, pero una extraña calma me domina. Desde aquella noche fatal que caí exánime sobre el camino de Vesoul, no he sentido bienestar parecido á éste; sus palabras, Juan, han sido un bálsamo vertido sobre las sangrientas llagas de mi corazón... ¡Mi hijo existe!... ¡mi hijo existe!... ¡Paréceme que no siento pesar sobre mí la maldición de mi padre y la de Dios!... No he perdido nunca la razón, pero hace años he vivido dominada por un delirio constante que no me ha permitido reflexionar... sólo una idea permanecía viva, la de mi desgracia, un solo pensamiento me obsesionaba, el de mi hijo, ¡de mi Edmundo! Día y noche sin cesar, me veía perseguida por repugnantes demonios, furias de aceradas uñas, implacables verdugos que se encarnizaban atormentándome.

Hace un momento, en el cementerio, he vuelto á sentir una conmoción violenta, he creído que mi cerebro se abría, después algo como un espeso velo se ha roto y he vuelto á tomar posesión de mí misma.

¡Hábleme usted de mi hijo, Juan!... Sí, hábleme usted de Edmundo... Puedo ahora escucharle, puedo comprenderle... ¿Cómo ha sabido usted que existe?

—Le he visto.

—¿Lo ha visto usted? ¿A mi hijo?

—Sí, y usted también, Lucila, le vió la semana pasada.

—¿Dónde? ¿Dónde?

—¿Se acuerda usted, Lucila, de la noche que Rouvenat fué precipitado á un pozo?...

—¡Por los Parisel! ¡Qué miserables!...

—¿Vió usted cometer el crimen?

—Llegué allí cuando lo habían realizado, un minuto más tarde... Pero sé que Rouvenat se salvó.

—Gracias á usted, Lucila, que pidió socorro; á sus gritos aparecieron dos hombres, ¿no se acuerda?

—Sí, recuerdo ahora.

—Uno de esos hombres era yo.

—¿Y el otro?... ¿el otro?...

—Era Edmundo.

—¡Mi hijo! ¡mi hijo!—exclamó Lucila—. ¡Y no le reconocí!...

Después se apoyó vacilante en la espalda de Renaud. Su mirada era viva, luminosa y su rostro, dirigido al cielo, estaba radiante, expresando una gratitud infinita.

VIII

¡POBRE LUCILA!

Pasados breves momentos, Lucila exclamó con animado acento:

—Aquella noche tenía ante mis ojos todavía el velo al que hace un rato me refería. Después de haber buscado mucho tiempo á mi hijo, nada podía hacerme suponer que estuviese tan cerca de mí. En aquel instante, el peligro que corría Rouvenat me había hecho olvidar mi prudencia; perdí, estoy segura, la razón. No tuve tiempo de ver el rostro de mi hijo y no ví más que las barbas de usted. ¿Qué pude decir? No me acuerdo. Pero estaba segura de que si mi viejo amigo Pedro podía ser salvado, lo sería por usted. Me alejé, pues, rápidamente, temiendo ser conocida. No sabe usted la profunda alegría que siento al saber que el antiguo y fiel servidor y amigo de mi padre, el único sér en el mundo que se compadeció de mi desgracia y no me olvidó, el bondadoso Pedro, ha sido salvado por usted y por mi hijo.

—En aquella noche, Lucila, la conducta de Edmundo fué admirable: á

M.E.C.D. 2017

Burgos hace 30 años

Del DIARIO DE BURGOS correspondiente al lunes 23 de Octubre de 1893

Han fallecido en esta ciudad:

D. Manuel Martínez Senderos, exconcejal del Ayuntamiento de Burgos.

El niño Valentín Silvino Redondo Cadiñanos.

Y en Zazuar, el juez de primera instancia que fué de Briviesca y Valencia, D. Santiago Sanz Pastor, hermano del general gobernador de esta plaza, fallecido recientemente.

—Dícese que en breve aparecerá un nuevo periódico en Miranda de Ebro, en cuyo caso serán tres los que allí se publiquen.

En la misma villa van muy adelantados los trabajos para la fundación del nuevo Casino de Unión Republicanar

—Gabriela Antelo, encajera.—Calle del Cid, núm. 1, piso 3.°

—S. M. la Reina ha firmado un decreto, nombrando magistrado de la Audiencia provincial de Palencia á don Juan Gago de la Torre, teniente fiscal de la territorial de Burgos.

Mañana, miércoles,

Día de Globos

Regalo de bonitos globos á toda persona que mañana efectúe sus compras en la

Casa Munguía

Jefatura de Derechos y Propiedades del Ramo de Guerra de la provincia de Burgos

El R. D. del 16 del mes actual (*Diario Oficial* núm. 237) autoriza se proceda á celebrar concurso de arriendo de un local ó edificio con destino á Oficinas del regimiento Infantería de la Lealtad, en esta plaza; y se anuncia al público, á fin de que los propietarios de fincas rústicas á quienes pueda convenir su cesión en arriendo para tal fin, puedan presentar sus ofertas, por escrito, en término de un mes, á partir de la fecha de este anuncio, en esta Jefatura, sita en la calle de Avellanos, número 1, entresuelo, derecha, donde los interesados podrán enterarse todos los días no feriados, en las horas hábiles de oficina, respecto al número de dependencias, amplitud y demás condiciones á que se han de ajustar los aposentos que se ofrezcan. Asímismo se hace constar que el importe de alquiler no ha de rebasar la cantidad anual de *mil cuatrocientas* pesetas, y que esta contratación ha de sujetarse á las Reales órdenes del ministerio de la Guerra de 29 de Abril de 1920 y 7 de Agosto de 1923, que regulan la materia.

Burgos 22 de Octubre de 1923.—El jefe de Propiedades, *José Sarmiento.*

COMISIÓN PROVINCIAL

Sesión del día 22 de Octubre

Preside el señor Val, y asisten los señores Hortigüela, García, Villanueva y Berdugo, adoptándose los acuerdos siguientes:

Que informe el director de Obras públicas en un oficio del alcalde de Presencio, referente á la construcción de la carretera de Pedrosa á dicha villa.

Que vaya el arquitecto á Hontoria del Pinar, á inspeccionar las obras de construcción de la nueva Casa Consistorial.

Quedar enterada de un oficio del excelentísimo señor comandante general de Somatenes, dando las gracias á la corporación, en nombre de la Junta, por la cesión del salón de actos para la reunión que tuvo lugar el día 16.

Manifestar á D. Ignacio García, de Salas de los Infantes, que en la actualidad no existen plazas de peón caminero.

Aprobar varias cuentas.

Informar que procede estimar el recurso de D. Félix Gómez, contra su destitución del cargo de secretario del Ayuntamiento de Castrillo de la Reina.

Aprobar los estados de los precios á que se han vendido los suministros facilitados al ejército y guardia civil.

Reclamar datos para los expedientes de subasta de contratación de carbones con destino al Hospicio y calefacción del Palacio.

Informar que debe estimarse el recurso de D. Antonio Palomares, reclamando haberes que le adeudan los Ayuntamientos de Mazuelo y Villavieja de Muñó, por la inspección de carnes.

Señalar la subasta para la adquisición de un cilindro apisonador con destino á las carreteras.

Declarar válidas varias subastas de acopios de piedra para la conservación de carreteras.

Aprobar las cuentas de gastos carcelarios del partido de Villadiego correspondientes al año 1922-23.

Informar que la Comisión no puede admitir la reclamación de D. Luis Hernando y otros, vecinos de Madrigalejo, contra la sustitución del Ayuntamiento.

Automóviles de alquiler

conducidos únicamente por sus propietarios - -

«LOS DOS CHAUFFEURS»

Progreso, 5)(Teléfonos 487 y 498

De la provincia

SAN FELICES DE SEDANO

Nueva central eléctrica

El domingo, día 21 de los corrientes, se inauguró oficialmente, en este pueblo la central eléctrica, con lo cual se dota de buena luz á este vecindario.

Desde la iglesia, cantando el santo rosario y acompañado de todos sus feligreses, salió el virtuoso párroco don Ladislao de la Iglesia Pérez hacia el lugar donde se halla la nueva central, procediendo á su bendición.

No hay para qué decir la alegría y contento que, con tan fausto motivo, reinó en el pueblo en los citados actos, pues sus moradores se dan buena cuenta de la importante mejora obtenida, como es la instalación de luz eléctrica.

El corresponsal.

23-10-923

Ecos de sociedad

En Madrid ha dado á luz con toda felicidad un precioso niño, la distinguida señora D.ª Amalia Fernández Alarcón, esposa de D. Luis Pérez-Moliner y sobrina de nuestro querido amigo el Ilmo. Sr. Delegado de Hacienda de esta provincia D. Antonio Chápuli Navarro.

A todos enviamos cordial enhorabuena.

***

A los cuatro años de edad ha subido al cielo la niña Margarita Juliana Plaza Moreno.

A su desconsolado padre D. Generoso Plaza, viajante de la casa Hijos de Miguel Ruiz, y demás familia enviamos nuestro sentido pésame.

JOYERÍA DE MODA

PLAZA MAYOR, 58

TELEFONO 42[illegible]

BURGOS

Ayuntamiento

Orden del día para la sesión que mañana celebrará el excelentísimo Ayuntamiento:

Acta de la celebrada el 17 de los corrientes.

Proposición de la Alcaldía-Presidencia, sobre que se acuerde solicitar la concesión de una gran cruz para el ilustre artista burgalés D. Marceliano Santa María.

Informe del señor procurador síndico en la información de pobreza de doña Balbina Labrador Medina, madre del artillero de la Comandancia de Artillería de Larache Manuel Montes Labrador.

Dictámenes. — De la comisión de Abastos, en la comunicación del señor secretario de la Junta Provincial de Ganaderos, solicitando del Ayuntamiento una subvención para el Concurso de ganado vacuno que se celebrará en Salas de los Infantes los días 25, 26 y 27 del corriente.

De la de Cementerios, en la instancia de D.ª Manuela Villoria, solicitando la propiedad de una sepultura en el de San José.

De la de Gobierno, en el expediente sobre provisión de la plaza de conserje del Asilo de pobres transeuntes.

De la de Obras, en las instancias del señor coronel del Parque de Artillería, en súplica de permiso para instalar en el mismo un motor de explosión de 5 H. P., con su correspondiente silencioso.

De D. Angel Diez de las Fuentes, para revestir de placa de ladrillo la fachada de la casa núm. 6 y 8 de la calle de Santander.

De D. Agustín Martínez, para reformar unos huecos de ventana en la fachada de la casa de su propiedad número 21 de la Calera.

De D. José López Gemeno, para revocar las fachadas de una casa que posee en la calle de Santa Ana y en el camino que cruza de la carretera de Villagonzalo Pedernales á la posesión de San Zoles.

De D. Ignacio Palacios, para prolongar el edificio que ha construído en una finca de su propiedad, sita en el término de Mirabueno,

V de D. Toribio Landía, para que se le marque la alineación á que ha de sujetarse para el cerramiento de su finca por la parte de la calle de los Alfareros y se tenga en cuenta, al hacer la valoración del terreno, un pozo que surte de agua á dicha finca, emplazado en la parte que afecta á la alineación.

De la de Paseos, Caminos y Campos, en las instancias de D. Pablo Araus, solicitando autorización para extraer 400 metros cúbicos de morrillo del álveo del río Arlanzón, aguas arriba del fielato de la carretera de Francia.

De D. Manuel Guervós, pidiendo en arrendamiento la caseta que existe en la plazuela del Instituto para instalar una oficina destinada á la tasación de talones del ferrocarril.

De D. Cipriano Lalanne, para que sean derribados y se le cedan en venta dos árboles que existen próximos á la finca que posee en el Camino de la Plata.

De D. Secundino Espiga, para extraer tierra en el término denominado Fuente del Prior.

Y en la de D. Manuel Arribas, para construir un pozo en la finca de su propiedad, sita en término de Fuente las Arcas.

De la de Salubridad y Policía Urbana, en la instancia de D. Vicente López Pavón, en súplica de permiso para colocar una placa anunciadora de su industria en la columna que existe entre las calles de Cadena y Eleta y Nuño Rasura, propiedad de la sociedad «El Porvenir de Burgos», y en la renuncia presentada por D. Francisco Domingo Adrián del cargo de barrendero.

En varias cuentas.

TEATRO PRINCIPAL

Compañía de dramas y comedias Matilde Moreno-José Romeu

Mañana miércoles, á las seis de la tarde, 6.ª matinée de abono, y á las diez de la noche, popular, reestreno de la preciosa comedia en tres actos, original de Jacinto Benavente,

El nido ajeno

En breve, el drama en siete actos, de Jacinto Benavente

MANON

Crónica militar

Orden de la plaza

El jueves próximo y hora de las diez, tendrá lugar en la sala de justicia del regimiento infantería de San Marcial, bajo la presidencia del teniente coronel del regimiento de reserva de artillería D. Domingo Marcide Gano, la celebración del consejo de guerra ordinario de plaza, para ver y fallar la causa instruída contra el paisano Epigmenio Pérez Santos, por el supuesto delito de insulto á fuerza armada, actuando como fiscal el jurídico militar de la región.

—Con motivo de ser mañana el cumpleaños de S. M. la Reina D.ª Victoria Eugenia, las tropas de esta guarnición vestirán de gala, izándose el pabellón nacional en los edificios militares y poniéndose colgaduras.

Suscripción popular

para honrar la memoria del genial artista burgalés Saturnino López (que en paz descanse)

	PESETAS
Suma anterior. . .	2.757 50
D. Rafael López.	1 00
» Santos Carrera.. . . .	2 00
» Raimundo Díez Moreno..	2 00
Total. . .	2.762 50

***

Centros de suscripción.—*El Castellano*, Salón de Recreo, Círculo de la Unión, bar «El Rhin», Hijos de Moliner, Hijos de Jacinto Martínez, D. Pascual Quemada, D. José de la Morena, Bar Burgalés, Bar Arriaga y DIARIO DE BURGOS.

NOTICIAS

Programa de las obras que ejecutará la sección de música del regimiento Lealtad en el paseo del Espolón mañana, de doce á una y media:

1.ª *Las libertarias del amor*, pasodoble (primera vez), Alonso.
2.ª *Nocturno en mi bemol*, número 2 (primera vez), Chopín.
3.ª *Cuarteto en re mayor*, tercer tiempo (primera vez), Borodín.
4.ª *La piscina de Buda*, schotis (primera vez), obra póstuma, Lleó.

El señor alcalde ha nombrado inspector de carruajes al vocal de la comisión de Gobierno D. Félix García Carrasco.

Interesa á todas las señoras, amas de casa, cocineros y cocineras poseer «El Libro Ideal de Cocina», por René Vidal, que acaba de publicarse y que contiene 365 menús de almuerzos, 365 menús de cenas y más de 1.500 recetas prácticas y sencillas. Es el libro de cocina más moderno y útil de los publicados. Un tomo de 414 páginas, encuadernado sólidamente, 6 pesetas. Librería editorial Hijos de Santiago Rodríguez, Burgos. Se remite, libre de todo gasto, por correo certificado á cualquier punto de España ó América, haciendo el pedido á la citada casa.

Ha dejado de pertenecer al Banco de Burgos nuestro buen amigo D. Mariano García Ceballos, el cual se ha puesto al frente de la casa «Salón Postal», donde se ofrece á su numerosa clientela.

†

El día 25 del actual, á las once de la mañana, se celebrará en la iglesia parroquial de San Lesmes Abad, Patrón de Burgos, el oficio de primer aniversario por el alma del Sr. D. Manuel Hernáez Barriocanal, que falleció en igual fecha de 1922 (D. E. P.).

Pasado mañana dará comienzo la limpieza del depósito de aguas del Campo de la Verdad.

Con tal motivo, se pone en conocimiento del público que las fuentes que de aquél se surten quedarán sin agua unos días.

Por la Alcaldía han sido multados, con 50 pesetas, tres individuos que, en completo estado de embriaguez, promovieron anoche un fuerte escándalo en la vía pública.

La Sociedad benéfica de «chauffeurs» convoca á Junta general que en primera convocatoria se celebrará el jueves día 25 del actual, á las nueve de la noche. en su domicilio social, Cid, 8, 1.°

No pudiendo celebrarse á dicha hora por no haber suficiente número de asociados, se celebrará media hora más tarde.

La guardia municipal ha decomisado una pequeña cantidad de pan falto de peso.

Ayer tarde, en los barrios altos, Antonia Alonso Gallo y María Santillana Gallo, maltrataron de obra á Raimunda Cabestrero, causándola una herida contusa en la cabeza, de la que fué asistida en la Casa de Socorro.

Salón Parisiana

Espectáculos.—(Empresa Fraga S. A.)

El próximo jueves, colosal estreno de la magnífica película

Fuera de la niebla

genial interpretación de la actriz ALLA MAZINOVA.

Pronto, acontecimiento cinematográfico sin precedente. Estreno del maravilloso film

Renacimiento

La policía ha puesto el hecho en conocimiento del juzgado municipal.

†

Todas las misas que se celebren mañana, desde las seis y media hasta las doce, en el altar de Nuestra Señora de los Dolores, de la parroquia de San Gil Abad, serán aplicadas por el eterno descanso del alma de D. Julio García López, que falleció en igual fecha del año 1918.

Su viuda D.ª Rosario Linares y familia agradecerán á sus amistades encomienden á Dios el alma del finado.

Esta tarde, á las cuatro y media, en la calle de Santa Agueda, cuando marchaba á su pueblo el vecino de Buniel, Agustín Puente, de sesenta años, sufrió una caída de la burra que montaba, causándose una fuerte contusión con fractura de uno de los huesos de la muñeca izquierda, de lo que fué curado en la Casa de Socorro.

EL ALGODÓN, BAJA

Por esta causa la Sedería Modelo vende el algodón «Campana», negro, á pesetas 1'60 la madeja.

Nota.—Esta valía ayer 2'90.

En el puesto tan acreditado de la Tanis, núm. 35, del Mercado cubierto, desde el día de mañana se venderán los inmejorables géneros que hace muchos años se vienen expendiendo, desde el acreditado chorizo á la mejor morcilla castellana.

CASA DE MODAS

Sombreros y vestidos. Teresa Gutiérrez, San Juan, 61, 3.°, izquierda.

ATENCIÓN

En el mercado cubierto, puesto número 2, se vende carne de oveja á los precios siguientes:

Chuletas . . .	3'20	pesetas kilo.
Pierna. . . .	2'50	» »
Brazuelo y cuello .	2'40	» »
Faldas	2'20	» »

No confundirse, puesto núm 2.

SE INVITA

á las señoras á ver la gran colección de peletería que ha recibido la Sedería Modelo, Plaza Mayor, 10.

Nota.—Se tiñen y confeccionan pieles.

¿Por qué pagar altos precios?

¿Por qué gastar mucho dinero en una pluma estilográfica, si en la Librería Lain-Calvo se os ofrece la de fama mundial «The Unique Pen», completamente garantizada, por 9'95 pesetas solamente?

Para bodas, para ampliaciones, para retratos de niños, J. Montes, fotógrafo de la Real Casa, San Juan, 63, entresuelo. Teléfono 413.

POBRES Y RICOS, convalecientes y sanos, pueden disfrutar del exquisito

Jerez-Quina

que se vende en la sucursal de Mariano del Barrio, calle de Santander, 36. Teléfono 233.

ALUMINIO dé la misma calidad y precios que la anterior, se salda una pequeña partida de cacerolas y ollas, tamaños corrientes.

J. MATA VILLANUEVA

Espolón - Teatro

«La Ingastable», Moneda, 16

Se acaban de recibir procedentes de quiebra y para vender por cuenta del fabricante, 960 pares de calzado de caballero y niños, todos modelos corrientes y clases primera, que se venderán á precios de fábrica.

Calzados de caballero con cinco y diez pesetas más barato que nadie.

LUIS HORTIGÜELA / *Moneda, 16*

¡LA SENSACIONAL!

Contra las infecciones, bebed á discreción agua de Fuente Caliente.

Informes: Antonio Mesa, San Juan, 29, Burgos.

OJO, NO CONFUNDIRSE

Asuntos sobre informes de tarifas al ferrocarril, faltas ó averías, consultar á la Agencia Ismael Yanguas Alonso, fundada hace treinta años.

Locales de la Cámara de Comercio San Carlos, 1.

El almacen de maderas y fábrica de camas y sommiers de los señores Valdivielso y Compañía, de esta ciudad (teléfono 265), establecido en la carretera de Madrid, frente al edificio de la Concepción, se encarga de servir maderas de pino para construcción, aserradas en dimensiones exactas de largo, ancho y grueso, á precios muy económicos.

Así mismo pueden adquirirse en dicha Casa tarima de pino rojo de una pulgada de grueso desde cuatro pesetas en adelante.

ZOTAL

Desinfectante é insecticida para ganadería y plantas.

"SAN ROQUE"

JEREZ QUINADO

Gran aperitivo, tónico reconstituyente

Tomado con soda es el mejor aperitivo refrescante

Propietario: Tejada y C.ª Sucesor, Areta (Alava).

Referencias: Luis Labín, Fernan-González, 5, 3.°

A PESETA

el kilo de lentejas finas del país. JOSÉ NOGAL, Plaza de la Libertad, 1.

Diario de Avisos

Notas religiosas

SANTOS DE MAÑANA:

Santos Rafael Arcángel, Bernardo Calvo, Félix, Audacto, Jenaro, Fortunato, Séptimo, Proclo, Maglorio, Martín, Aretas.

CULTOS:

Merced.—Solemne novenario de la Asociación de Madres Cristianas, por la mañana, á las ocho, y por la tarde á las seis y media.

Orador: R. P. Pedro de Lardizábal, S. J.

Hacienda

Libramientos para el jueves:

Administrador del Penal, D. Domingo Aniel, presidente de la Audiencia, administrador del Penal, D. Teófilo Martín, D, Jacinto Arroyo y D. Saturnino González.

Audiencia

Señalamientos para el día 25:

AUDIENCIA PROVINCIAL

Juicio oral procedente del juzgado de Castrogeriz, contra Eustaquio de la Serna, sobre robo; ponente, señor Valeiras; defensor, Licdo., Amézaga; procurador, Fuente; secretaría del Licdo. Soto.

Consultorio Médico Municipal

Consultas para el día 24 de Octubre.

Medicina y Cirugía, de once y media á una.

Piel, á las mismas horas.

Aparato digestivo, de seis á siete.

Vacunaciones antitífica y antivariolosa, todos los días, de once y media á una.

Nota.—Es imprescindible la presentación de la cartilla.

Registro civil

Defunciones.—Clara Aparicio Martínez, de Tobes, 59 años, Cid, 27; José Chonza Vela, de Labeija (Lugo), 2[illegible] años, Hospital Militar; Margarita [illegible]na Plaza Moreno, de Burgos, 4 años, Santocildes, 10.

Nacimientos.—Lucio Renuncio Moreno, Juan Antonio Arturo Esteve García, Mariano Mazuelas Olmos, Amparo [illegible] Santa María, María Candelas [illegible] San Millán.

Matrimonios.—D. Alfredo Iturriaga Huerta, con D.ª Rosalía Simón Vecino, mañana, á las siete, en San Cosme.

D. Bonifacio Pampliega Saldaña, con D.ª Teodora Orcajo Sáez, mañana, á las diez, en San Lorenzo.

Estado del tiempo

Observaciones meteorológicas del Instituto en el día de hoy:

Barómetro.—A las ocho de la mañana, 685'7; á las cuatro de la tarde, 684'[illegible]

Temperaturas.-Máxima sombra, 15'[illegible] mínima sombra, 8'8.

Dirección del viento.—A las ocho de la mañana, SO.; á las cuatro de la tarde, SO.

Mercados

Burgos 23.—Alaga á 66 reales los 46 kilos;=ptas. 37'50 los 100 kilos.

Mocho á 64'50 los 42 y 1[2;=37'94.

Rojo á 64 los 42 y 1[2;=37'64.

Cebada á 36;=28'12 ídem.

Yeros á 68 los 44;=38'63 ídem.

Avena á 28;=21'87 ídem.

Harina, los 100 kilos, 54 pesetas.

Harinilla, 16'50 pesetas los 46 kilos, comidilla, 14 los 46; salvadillo, 9'25 los 34 y 1[2, y salvado, 9'75 los 34 y 1[2.

Entraron 500 fanegas.

La Unión y el Fénix Español

Seguros sobre la vida.—Seguros contra incencios.—Seguros de valores. Seguros contra accidentes.

Capital social: 12.000.000 de pts. efectivas, completamente desembolsado.

Agencias en todas las provincias de España, Francia, Portugal y Marruecos.

57 AÑOS DE EXISTENCIA

Subdirector en Burgos y provincias Luis Gallardo. Oficinas: calle de Vitoria, núm. 16, planta baja.

Banco Hipotecario de España

Este Banco recuerda á los tenedores de sus Cédulas del SEIS por ciento que, mediante el pago de la prima de DIEZ céntimos de peseta por cada Título, ASEGURA contra el riesgo de amortización estos Valores en el sorteo del día UNO de Noviembre próximo.

Agente en Burgos, CLAUDIO MANRIQUE SAGREDO, corredor de Comercio, Plaza Mayor, 61.

Información telegráfica y telefónica

Servicio especial del DIARIO DE BURGOS

Primera conferencia

Madrid.—3'20 t.

Gaceta

Extracto del número correspondiente al día de hoy:

Decreto modificando el artículo 735 del Código de Justicia Militar, que se refiere á la invalidación de las notas en las hojas de servicios y castigos de los individuos de tropa.

—Nombrando abogados fiscales del Supremo á D. Miguel Sainz, D. Pedro Casal y D. Andrés Nisarre.

—Promoviendo á la plaza de magistrado de la Audiencia Territorial de Madrid á D. José María Camós.

—Idem á presidente de sala de la Audiencia Territorial de Albacete á don Francisco Salgos.

—Nombrando fiscal de la Audiencia Territorial de Burgos á D. Jovino Fernández Peña.

—Idem íd. de la Coruña á D. José María Sánchez Vara.

—Idem magistrado de la Audiencia Territorial de Barcelona á D. Delestino Nieto.

—Idem presidente de sala de la Audiencia Territorial de Burgos á D. Isidoro Coloma.

—Idem íd. de la provincial de Oviedo á D. Antonio Fente.

—Idem canónigo de la iglesia metropolitana de Valencia á D. Juan Bautista Sanchermas.

—Prorrogando por otros seis meses que vencen el 4 de Mayo de 1924, las obligaciones del Tesoro por seis meses, que vencían en 4 de Noviembre.

—Amortizando una plaza de comisario de tercera de vigilancia, una de aspirante de segunda y una de vigilante portero.

—Disponiendo que sean aplicadas á los cuerpos que integran la policía gubernativa las disposiciones sobre permutas y destinos que contienen las bases de Julio de 1918 y el reglamento de Septiembre del mismo año.

—Circular disponiendo que en el plazo de diez días remitan los gobernadores civiles, como presidentes de las Juntas provinciales de Beneficencia, á la Dirección general de Administración, una comunicación expresiva del personal de secretaría, fecha del nombramiento, autoridad que lo expidió, sueldo que ha disfrutado en los últimos cinco años, fianza que prestaron, número de expedientes que se han tramitado y personal adscrito á la Junta.

—Declarando desierto el concurso para la provisión de la cátedra vacante de idioma alemán en el Instituto de Salamanca.

—Trasladando á D. Jerónimo Ceballos, catedrático numerario de Anatomía descriptiva, á la Facultad de Sevilla.

—Disponiendo que continúen prestando servicio durante cinco horas diarias los funcionarios pertenecientes al cuerpo facultativo de archiveros, bibliotecarios y arqueólogos.

—Amortizando una plaza de ingeniero segundo y una de tercero del Cuerpo de Caminos.

—Idem una de sobrestante mayor de Obras Públicas, una de segunda, una de ayudante mayor de tercera, una de ayudante principal, una de delineante y otra de ingeniero mecánico.

—Aprobando las cantidades que, en concepto de patente, deben abonar las Compañías de navegación extranjeras que se dedican al transporte de emigrantes, con las condiciones que se detallan.

Un hundimiento

MELILLA.—Ayer tarde se derrumbó la casa núm. 33 de la calle del Cañón.

Bajo los escombros quedaron el dueño de la vivienda, Manuel Latorre Martínez, y una nieta de éste llamada Carmen Díaz Oler.

El primero resultó ileso, y la niña con graves heridas en la cabeza.

Robo de tapices

PARIS.—Anoche se cometió un importante robo en el castillo de Versalles.

De una de las galerías han desaparecido dos tapices valorados en más de un millón de francos.

La policía practica diligencias para descubrir á los autores del robo, hasta ahora desconocidos.

El viaje de los Reyes á Roma

ROMA. — Los dreadnoughts *Cavour*, *Doria* y *Giulio Cesare* han recibido la orden de aparejar y salir al encuentro del buque en que hagan su viaje á Italia los Soberanos de España.

Siguen las detenciones

MURCIA.—Ha sido detenido y está á disposición del gobernador el ex alcalde de Yecla D. Antonio Polo.

También parece que se han descubierto irregularidades en el Ayuntamiento de Mazarrón.

Está detenido el jefe de un negociado de Estadística, agente electoral cierta, como resultado de los trabajos de inspección que aquí se realizan.

Notas militares

El *Diario Oficial del Ministerio de la Guerra* publica lo siguiente:

Suprimiendo la Junta clasificadora

M.E.C.D. 2017

EL CENTRO.-Gran peluquería

Plaza Mayor, 4 :: Teléfono núm. 244
(junto al Círculo de la Unión)

Ultimos adelantos en aparatos de desinfección.—Masaje eléctrico á rayos violeta.—Chamuscador eléctrico para el pelo.—Secacor eléctrico para el lavado de cabeza.

para el ascenso de generales y coroneles y disponiendo que se sustituya por otra presidida por el jefe de Estado Mayor y de la que formarán parte como vocales dos tenientes generales ó generales de división sin distinción en la escala y que ocupen cargo de consejeros en el Supremo.

Actuarán, como secretario el segundo jefe del Estado Mayor Central, y como ponentes los capitanes generales de las regiones y el general en jefe del Ejército de Africa.

La declaración de aptitud para el ascenso de los coroneles competerá á los capitanes generales ó á los comandantes generales de las regiones ó territorios donde aquellos presten servicio.

—Disponiendo que el comandante de infantería D. Miguel Cueva cese en el cargo de ayudante del comandante general de Inválidos.

—Nombrando para sustituirle á don Basilio Augustín Tosantos.

—Concediendo el retiro al coronel de Estado Mayor D. Cándido Pardo y autorizándole para que fije su residencia en Madrid.

—Disponiendo que el personal del material de Artillería use el uniforme de verano según señala la Real orden de 1912.

—Disponiendo que los alumnos de las Academias Militares, con derecho á pensión, perciban ésta hasta su ascenso á oficial, debiendo cesar cuando pase el tiempo.

Dos aviadores muertos

RIO JANEIRO.—Durante el día de ayer se efectuaron en la Escuela Militar varios ejercicios como de ordinario.

Un aparato que se elevó, piloteado por dos mecánicos, cuando se hallaba á considerable altura sufrió una avería en el motor.

El aeroplano se precipitó contra el suelo, quedando completamente destrozado y muertos sus tripulantes.

En auxilio de sus compañeros acudieron los aviadores que se hallaban en el campo de aviación, siendo trasladados los cadáveres al depósito del aeródromo.

Un vapor volado

CONSTANTINOPLA.—El vapor *Aguiea*, italiano, ha chocado con una mina en el golfo de Ismidt, yéndose á pique rápidamente.

Ocho de sus tripulantes perecieron ahogados.

Muerte de un moro notable

TÁNGER.—Ayer falleció el moro notable Abad er Rahaman Ben Abdes Saadek, una de las figuras más prestigiosas de esta localidad, en la que contaba con numerosos amigos y era generalmente respetado.

El finado era pariente del actual bajá de Tánger y gozaba de la protección española. Prestó importantes servicios á la causa de España y fué uno de los primeros que gestionó de Abd-el-Krim el rescate de los prisioneros, á cuyo fin se trasladó á Alhucemas.

Aunque de origen rifeño, residía en esta ciudad desde hace muchos años.

El cadáver fué trasladado á la mezquita principal, donde se organizó la conducción de los restos, que resultó grandiosa.

***

Segunda conferencia

Madrid.—5'20 t.

Firma

S. M. el Rey ha firmado los siguientes decretos:

Guerra.—Disponiendo que el general de brigada D. Reinaldo Carrero, en situación de primera reserva, pase á la segunda, por haber cumplido la edad reglamentaria.

—Confiriendo el cargo de general de brigada, honorario, de la reserva, al coronel de Infantería, retirado, D. Enrique Iniesta.

—Concediendo la cruz blanca del Mérito Militar á D. Carlos Arizpo, presidente de la Sociedad del Tiro Nacional de San Sebastián.

—Proponiendo para el mando del séptimo regimiento de Artillería pesada al coronel D. Juan Vanrell.

—Idem para el segundo regimiento al teniente coronel D. José Núñez Morales.

Hacienda.—Jubilando á D. Antonio Mesa Alvarez, arquitecto jefe del Catastro Urbano de la Coruña.

—Idem á D. Julio González, interventor de Hacienda de León.

Gracia y Justicia.—Disponiendo que el cargo de presidente de la comisión de libertad condicional sea desempeñado por un magistrado del Tribunal Supremo y que en lo sucesivo no se compute el tiempo comprendido por los indultos para la libertad condicional.

Instrucción Pública.—Admitiendo la dimisión al delegado regio de primera enseñanza de Valencia D. Manuel Monforte.

—Idem íd. de Almería D. Juan Caparrós.

Gobernación.—Concediendo honores de jefe de Administración civil á varios jefes de Telégrafos.

—Trasladando á D. Jerónimo Montilla, secretario del gobierno civil de Cuenca, á la Dirección general de Orden Público.

—Idem á D. Alejandro Ciri, jefe de Administración de primera clase, al ministerio de la Gobernación.

—Idem al jefe de primera clase de Administración D. Adolfo Tabal, de la Dirección de Orden Público, al ministerio de la Gobernación.

—Admitiendo á D. Luis Feas la dimisión del cargo de subdirector de Orden Público.

—Nombrando para sustituirle á don Manuel Alvarez, coronel de la guardia civil.

—Idem secretario de la inspección de Orden Público á D. Ramiro Cavestany, comisario de primera clase.

De Palacio

A las once menos cuarto llegó á Palacio el marqués de Estella.

—El Rey fué cumplimentado por los embajadores de Italia y Francia, el obispo de Sión y otras personalidades.

—A las doce y veinte minutos abandonó el regio Alcázar el presidente del Directorio, no haciendo manifestación alguna á los periodistas.

Los albistas se dirigen al Rey

Esta mañana ha visitado á S. M. el Rey el jefe del partido albista en Valladolid señor Santander, quien hizo entrega al Soberano de una exposición pidiendo en nombre de aquél que se depuren los hehos que se atribuyen al señor Alba.

D. Alfonso dará traslado del documento al jefe del Gobierno.

El presidente

A las cinco menos cuarto acudió á la Presidencia el general Primo de Rivera.

Díjonos que esta mañana celebró el Rey una conferencia con el embajador de Italia, aprobando en líneas generales el plan del viaje del Soberano á Roma y el itinerario á seguir.

Se ha telegrafiado á Italia pidiendo aclaraciones á algunos puntos.

Abd-el-Krim, preparado

MELILLA.—Dícese que Abd-el-Krim ha ordenado el ataque á Tizzi-Azza cuando finalice la Pascua de Molus, que será en fecha próxima.

Consejo sumarísimo

BARCELONA.—Esta mañana se ha celebrado un consejo de guerra sumarísimo por el atraco ocurrido el sábado en Sarriá.

El fiscal pidió para el procesado la pena de diez años de prisión, por el delito de robo á mano armada.

Créese que la sentencia será de acuerdo con esta petición.

MENCHETA.

BOLSA

	Día 22	Día 23
4 por 100 interior	70'15	70'00
Idem fin de mes	00'00	00'00
5 por 100 amortizable	94'50	94'70
4 por 100 amortizable	88'00	88'00
Acciones del Banco de España	000'00	572'50
Idem Compañía Arrendataria de Tabacos	250'00	249'50
París 4 por 100 interior español	84'50	84'50
Cambios sobre París, cheques	43'50	43'60
Cambios sobre Londres, ídem	33'80	33'83
Acciones preferentes Sociedad general Azucarera	00'00	00'00
Acciones ordinarias de ídem	00'00	00'00
Obligaciones de ídem	74'00	74'50
Acciones Banco Español de la Plata	223'00	212'00
Cédulas hipotecarias 4 por 100	90'50	90'50
Carpetas de amortizable	94'80	94'75
Hispano	000'00	000'00
Interior nuevo	70'15	70'00
Marcos	0'00	0'00
Bonos del Tesoro	101'20	101'20
Nortes	300'00	297'50
Madrid-Zaragoza-Alicante	296'00	291'00

ISIDRO PLAZA.—Banquero

Isla, 5, Burgos.—Casa fundada en 1855

Esta Casa, la más antigua de esta clase en operaciones de Banca y Bolsa, ha establecido un servicio especial y muy económico para la compra y venta al contado de toda clase de valores del Estado, entregando los títulos en el acto.

Se encarga también de hacerlo en comisión, en las Bolsas españolas y extranjeras, de valores del Estado, Corporaciones y Sociedades.

Giros sobre todas las provincias y pueblos de importancia, cambio y descuento.

Cuentas corrientes y préstamos con valores.

Se admiten depósitos en metálico y valores, sin cobrar derechos por custodia.

Compra de toda clase de cupones.

Préstamos hipotecarios.

Horas de oficina: de nueve á dos y de cuatro á seis.

¡NO LO DUDEN! Quien en mejores condiciones puede servir sus encargos es Estanislao Medrano, fábrica de aserrar maderas, tarima y carpintería mecánica. Palacios de la Sierra (Burgos).

TARIMA DEL NORTE A 5 PESETAS metro cuadrado. Tengo además otras cuatro clases de tarima, todas á precios baratísimos y sin competencia. Almacén de maderas de Cámara, estación del ferrocarril.

CHALET. Se vende ó arrienda, de nueva construcción, con cuartos de baño, garage y jardín, sito en la calle de San José, número 1 (paseo de los Cubos). Informará, Hijo de S. Asenjo, Plaza de Prim, 20.

SE ARRIENDAN dos locales, propios para industria. Informará D. Rafael Dorao, Avellanos, 7, 1.°

A LOS MAESTROS de obras, carpinteros y propietarios. Antidio Bartolomé, es quien en mejores condiciones puede servir á sus clientes toda clase de maderas, procedentes de su fábrica de aserrar, de Quintanar de la Sierra (Burgos).

CUBAS de 27 á 40 cántaras, de superior calidad, se venden. Informes: almacén de vinos de Julio Valladolid.

PISO segundo, se arrienda. Informes, en Las Casillas, frente á la Barriada Obrera.

CASAS EN VENTA. Por voluntad de su dueño se venden las casas números 43 y 45 de la calle del Emperador, en el barrio de San Pedro de la Fuente. Para tratar dirigirse en el mismo á Gregorio Ortega, Villalón, número 6.

SE TRASPASA una vaquería en buenas condiciones, por dedicarse su dueño á otro negocio, Informes: Bernardino Ortega, Santa Agueda, 42.

MADERA, leña y serrín de chopo, buena clase, en el puente del Arzobispo (Tardajos). Se sierra y prepara á las medidas y forma que se desee. Informes y encargos en dicho punto y en Isla, 31.

SE ARRIENDA piso espacioso, en el Hospital del Rey, núm. 6. Informes, Huerto del Rey, 16, 1.°, derecha.

SE VENDE una báscula de almacén, para 1.000 kilos, y una tijera de cortar hierros. Para verlas y tratar, en el almacén de hierros y ferretería Casa Marcos, calle de Santander, núm. 10.

FINCAS RÚSTICAS. Se arriendan algunas parcelas de terreno en el monte de la Abadesa. Iuformarán, Lain Calvo, 37, 2.°

MOTOR benzol 8 HP., se vende en 1.800 pesetas. Razón: Biesterfel y Block, Alameda Recalde, 39, Bilbao.

BUEN OFICIAL guarnicionero, enterado en obra, carro y obra corriente, se necesita para casa de Dionisio Santamaría, en Santo Domingo de la Calzada. Viaje pagado. Informarán, Calera, 7, 2.°

TARTANA. La vende, enganchada, Florencio Sedano. San Juan, 33, 2.°

CARBONES. En el antiguo almacén de carbones vegetales de la calle de la Moneda, número 26, teléfono 267, se venden también carbones minerales de Asturias y se sirven á domicilio. Se reciben avisos en los puestos de carne de Juan Benito, Hondillo, número 5 y Pasaje de la Flora, 12: La Gran Ciudad de Londres, Almirante Bonifaz, 11, y en la calle de Santander, 12, guarnicionería de Claudio Nieto. Hay menudo para herreros á 4 pesetas los 50 kilos.

SE VENDE hoja de maiz, alfalfa y pulpa superior en la acreditada casa de Paula González, Merced, 38. Se sirve á domicilio.

SE VENDEN dos machos burreños, un carro con toldo, para dos ó tres caballerías y un carro de bueyes, todo junto ó separado. Para tratar, con Alejandro García, en Rabé de las Calzadas.

VENTA de dos mulas, siete años, seis dedos sobre marca, informará Victorino Temiño, en Valdorros.

AMA DE CRÍA. Se necesita para casa de los padres. Huerto del Rey, 1, 1.°

SUBASTA DE CASA. Se vende en pública subasta voluntaria la casa número 23 de la calle de San Juan, en esta ciudad. Consta de planta baja con espaciosos locales para almacenes, cuatro pisos y sotabanco, toda de nueva construcción. La subasta tendrá lugar el día 25 del corriente, á las doce de la mañana, en el local de la planta baja de la casa. Sobre condiciones y datos informará D. Pablo Malet, San Lesmes, 11.

MACHO de siete años, á toda prueba, se vende barato. Informarán Sres. Hijos de Moliner.

AMA DE CRIA se necesita. Progreso, número 1, pral.

Para el Cementerio

Se hacen inscripciones doradas sobre cintas de todas clases.

Enrique Martínez.-Lain-Calvo, 12

SE ARRIENDAN buenos locales. Merced, 6, 8 y 10. Informarán, portería.

SE VENDEN cuatro mulas y un caballo, de buenas edades, á toda prueba; un carro completo, aparejado, de dos toneladas y media, y otro carro para arrastre de piedra. Para tratar, con Félix Marijuan, en el ventorro de Quintanadueñas. Teléfono 549.

NUEVA PESCADERÍA. En la Calera, casi esquina á San Pablo, muy en breve quedará abierta al público, recibiéndose diariamente de San Sebastián pescados de todas clases.

DEPENDIENTE. En la peluquería «El Fígaro» se necesita uno que sepa cumplir con su obligación.

SE NECESITA mujer de edad con buenos informes, para cuidar niños, desde las nueve de la mañana á las nueve de la noche, en Almirante Bonifaz, 11, duplicado, 2.°

SE VENDEN sillería antigua de sala y araña dorada, un comedor, dos camas de madera y libros. Razón, Vitoria, 4, 3.° Se arrienda un sotabanco.

CASA EN VENTA, propia para industria, compuesta de planta baja con dos lonjas con horno, cuadras y corral, piso principal y cámara, situada en la calle San Julián, número 9, Burgos. Para detalles dirigirse á Julio Valladolid, Vitoria, 10.

SE VENDE una vaca recién parida, de raza holandesa. Para tratar con Federico Amo, en Grijalva.

TRASPASO. Se hace de la frutería de la Llana de Afuera, número 2. Para tratar, en la misma.

SE VENDEN una galga, joven, de pura raza, enseñada á cazar, y á toda prueba. Informará Luis Alonso, en Buniel.

AMA DE CRIA, soltera, de 19 años, con leche de ocho días, se ofrece para casa de los padres. Informará Primitivo Castrillo, en Castrojeriz.

SE VENDE un perro mastín de ocho meses, propio para casa de campo. Para tratar, con Dionisio Mariscal, en el Capis-col.

PISO AMUEBLADO. Se alquila, sitio céntrico. Razón, Avellanos, 3, portería.

SE VENDEN cuatro faroles seminuevos para nicho de cementerio. Razón, Concepción, 7, 3.° derecha.

PÉRDIDA. La persona que el día 21 del actual haya recogido una alfombra en la acera de la calle de la Concepción tenga la bondad de entregarla en el núm. 3 de dicha calle, donde se le gratificará.

PÉRDIDA de un cuello de piel, negro, desde la plaza Mayor á la Catedral. San Lorenzo, núm. 15, frutería, gratificarán.

TERNERAS HOLANDESAS, de excelente raza, se venden en el establo del señor Moliner.

SE VENDE un carro de bueyes y varios aperos de labranza y se arriendan dos cuadras y un pajar. Informes en la calle de Salas, 8.

SE VENDEN dominós usados y tacos de billar. Informarán, en el Bar España, Lain Calvo, 17.

AMA DE CRIA. Se ofrece, casada, de 26 años, para su casa, leche de 15 días. Razón: Rafael Fuentes, en Páramo del Arroyo,

VACA, de ocasión, se vende una, raza holandesa, recién parida, de inmejorables condiciones. Para tratar, Constantino González, en Padilla de Abajo.

COMEDOR DE NOGAL. Se vende uno magnífico, así como un piano en buen uso. Informes: Almirante Bonifaz, 13, 3.°, izquierda.

SE VENDE un correón para transmisión de 28 metros de largo por 27 centímetros de ancho, en Fernan-González, 23, carpintería mecánica.

PÉRDIDA, el domingo, de una pulsera, desde la Plaza Mayor, por el Espolón, hasta el puente de Castilla. Se gratificará á quien la entregue en esta administración, y se agradecerá por tratarse de un recuerdo de familia.

TRASPASO del Bar Esperanza y almacén de vinos, como todas las existencias, por tener que ausentarse su dueño al extranjero. Para informes, Adrián Arnáiz, propietario.

MÁQUINAS fotográficas 13 por 18 con 2 chasis dobles; «Ica» 9 por 12 con 20 chasis, y «Verascopo» 6 por 13 con 3 chasis; trípode, cubetas, ampliadoras 13 por 18 y 8 por 14 (tarjeta postal), y cuantos accesorios se relaciona. Todo nuevo y seminuevo. Informes: Santander, 12, comercio.

DEPENDIENTE, de 20 á 30 años, con sueldo y participación en las ventas, inútil sin buenas referencias. Dirigirse, en escrito, á R. O. F. á esta administración.

Siemens Schukert

INDUSTRIA ELÉCTRICA S. A.

Centrales eléctricas.—Alternadores.—Dinamos.—Motores.—Bombas, etc., etc.

Proyectos y presupuestos gratis.

Lámpara WOTAN y WOTAN-NITRA la de menor consumo y mayor duración.

Representante en Burgos y su provincia

Centro de representaciones

ESPOLÓN, 32, escritorio.

TELÉFONO NÚM. 415.

Automóvil de alquiler

Unico coche europeo para el servicio de plaza, conducido por su propietario

PASCUAL LEZCANO

Precios sin competencia, y para largos recorridos, precios especiales.

Avisos en el punto de parada: Plaza Mayor y Plaza de Prim. Aviso permanente en su domicilio, Sanz Pastor, número 4, 2.°, teléfono 591.

CASA DE CAMBIO

Plaza del Duque de la Victoria, 19, frente á la Catedral

COMPRA-VENTA DE ORO Y PLATA, en monedas nacionales y extranjeras.

COMPRA-VENTA de toda clase de billetes extranjeros (marcos, coronas, francos, libras, dolars, escudos, etc., etc.)

«AURORA»

COMPAÑIA ANÓNIMA DE SEGUROS

BILBAO

Subdirector para Burgos y su provincia: Luis de Pablo, Merced, 6 y 8, principal, teléfono 416. Apartado 31. Burgos.

La única que reemplaza ventajosamente á la leche fresca en la alimentación de los niños y en los usos domésticos.

Folletos gratis á quien lo solicite de la SOCIEDAD NESTLE, Gran Vía Layetana, 41, Barcelona.

Si necesita Vd. un RECONSTITUYENTE ENÉRGICO use Vd. el

Vino Ona

del Dr. Aristegui

A los pocos días de tomarlo:
AUMENTA el APETITO
RENACEN las FUERZAS
DESAPARECEN los VAHIDOS y el DOLOR de CABEZA.
Con el uso constante del VINO ONA,
Los NIÑOS crecen Sanos y Robustos.
Las MUJERES QUE CRIAN se fortifican.
Los JOVENES ANEMICAS se Curan.
Los NEURASTENICOS, los Agotados por Exceso de trabajo los Envejecidos Prematuramente recobran su fortaleza
Es un vino riquísimo al paladar.
De venta en Farmacias y Droguerías

Doña Felicitas G. de Sobrón y hermana

SANTA DOROTEA, 20, PRAL.

Participamos á todas nuestras amistades y público en general que hemos establecido taller de confecciones de vestidos para niños. Especialidad en preciosos bebés y faldones, delantales de doncella y ropa blanca de señora; todo á precios sin competencia y confeccionado con el gusto que tienen acreditado. Se reciben encargos de toda clase de bordados á mano.

Las señoras que lo soliciten se les mandarán muestras con una de nuestras oficialas

Santa Dorotea, 20, pral.

BOCOYES

Venta permanente, de roble y castaño, nuevos y usados, bien reparados en los talleres de tonelería de

ELADIO CASTELLANOS

PASAJES

Heliodoro Arconada

Ultramarinos finos á precios reducidos. Depósito exclusivo de las Bodegas Cooperativas Haro (Rioja Alta).

MONEDA, 16

EL SÓTANO H

Almacén de vinos de todas clases

DE

CLEMENTE GARCIA

S. Pablo, 7 y Depósito administrativo 11 y 12

VENTAS POR MAYOR Y MENOR

A cuantos se dedican á la venta de vinos al por mayor y menor, dentro y fuera de la capital, y al público en general, ofrezco mis vinos sin competencia en clases y á precios reducidos.

Especialicad en claretes de Rioja y Aranda.

Sandías y melones

murcianos, y toda clase de frutas. Encontraréis mucha economía comprando en la tienda de comestibles de

NEMESIO ALONSO

Plaza de Alonso Martínez

A los contratistas de obras en particular y al público en general

Tengo en existencias una gran partida de tarima pino rojo del Norte, clase como cae sin clasificar, á precios muy reducidos, garantizando su elaboración y secación de la madera.

También dispongo de buenas partidas de tablas tarima de las Landas, á precios muy reducidos.

FLORENCIO MARTINEZ

Carpintetía / Serrería / Almacén de maderas

Carretera de Madrid. // Teléfono núm. 67

BURGOS

Nuevo bazar de calzado de José L. Valcárcel

Plaza de Prim, 2.—Sucursal: Mercado, 3

Participo á mi distinguida clientela y al público en general que antes de hacer sus compras de calzados no dejen de visitar estos establecimientos, donde encontrarán surtido de todas clases de caballero, señora y niños.

¡¡NO CONFUNDIRSE!!

Plaza de Prim, 2.—Sucursal, Mercado, 3

FIDEL DIEZ Y DIEZ

SAN SEBASTIAN

Quien desee adquirir un buen automóvil de ocasión, de cualquier marca, dirigirse á San Sebastián, Fuenterrabía, 12, Teléfono 24-84, quien facilitará toda clase de informes gratis.

GRANDES FACILIDADES DE PAGO

Academia Parisién de Corte y Confección Martí, para señoras y señoritas

Enseñanza práctica en todos los ramos de la costura, modistería, corsetería, lencería y sombreros.

AVELLANOS, 10 y 12, PRINCIPAL

Banco de Burgos

FUNDADO EN 1900

Este Banco compra y vende al contado valores del Estado y monedas de oro y billetes. Compra y vende en comisión toda clase de valores en las Bolsas nacionales y extranjeras. No cobra derechos de custodia por los depósitos de valores y alhajas en su cámara fuerte, construída contra todo riesgo de incendio y robo. Abre cuentas corrientes en pesetas y monedas extranjeras, recibe depósitos en metálico é imposiciones en Caja de Ahorros, y realiza, en general, todas las operaciones bancarias.

CLINICA DENTAL

DE

D. EUSEBIO MORANCHEL

Espolón, 2 y 4

Regente: D. GABRIEL SALA, dentista

Especialista en las enfermedades de la boca. Dentaduras montadas en cauchú y oro. Puentes sistema americano. Dientes de espiga, coronas (muelas) y dientes de oro de 75 pesetas.

Dentaduras completas desde 500 á 1.500 pesetas, garantizadas por tres años.

Gran economía

DEFIENDA USTED SU DINERO

El régimen moderno lo recomienda. ¿Cómo? No tirando las hojas de afeitar «Gillette» y similares. Con la perfección de la máquina «Elektra-Alexy», alemana, única y exclusiva para Burgos y su provincia, las cuchillas quedan como nuevas, pudiéndose vaciar con absoluta garantía hasta diez veces. Diez céntimos cada hoja.

ESPOLÓN, 2 / RELOJERÍA

¡¡Agricultores!! ¡¡Ganaderos!!

Se vende maiz, cebada y yeros. Molino para toda clase de cereales. Precio muy económico para grandes partidas. Acarreo por nuestra cuenta, tanto en Burgos como en los pueblos.

LA TROJE CASTELLANA

Huerto del Rey, 12. Teléfono 378

Banco Agrícola Comercial

Importación : Banca : Exportación

Caja de Ahorros

Consulten precios de

NITRATO DE SOSA DE CHILE

CALIDAD GARANTIZADA / IMPORTACIÓN DIRECTA

Oficinas: Huerto del Rey, 4 y 6

— Burgos —

Imprenta del DIARIO DE BURGOS.

Banco de Ahorro y Construcción

SOCIEDAD COOPERATIVA DE CRÉDITO

Domicilio social: Alcalá, 85, Madrid

Capital suscrito en ocho meses de funcionamiento: 9.000.000 Ptas.

OPERACIONES PARA SUS SOCIOS:

Edificaciones y compra de fincas rústicas á plazos. Cuentas corrientes. Créditos. Préstamos.

El inspector de Burgos y su provincia, Gerardo Moreno, Puebla, 21, 2.°

Ignacio Palacios ofrece los nuevos artículos de GENEROS COLONIALES, que ha establecido en su ALMACEN de VINOS, SIDRA, ESPARTOS y BOTERIA -: :: ::

Continúa la venta de corambres usadas.

BURGOS: Merced, 12, Teléfono 298.—Alhóndiga: Depósito núm. 7, teléfono 372

GIJON: Covadonga, 20. Sucursal: teléfono 1121

En el tejar de Juan Arnáiz se vende teja plana y teja ordinaria, baldosa fina y ordinaria, ladrillos de todas las clases y material especial para los hornos de cocer pan, á precios económicos. Para más detalles, Alfareros, 23.

Caja de Ahorros

del Círculo Católico de Obreros de Burgos

Concepción, 29

INTERESES QUE ABONA { Imposiciones ordinarias 3'50 por 100 / Imposiciones á 6 meses 4 por 100.

Capital de imponentes en 31 de Agosto 5.415.289'86 pesetas.

Días laborables: De nueve y media á una y de tres á seis.

Almacén de carbones de Asturias

CAMINO DE LA PLATA

Piedra / Galleta / Antracitas de Guardo / Cok metalúrgico para calefacciones Cok para usos domésticos / Ovoides de hullas y antracitas / Granza superior para herreros / Cabón vegetal.

Precios especiales por vagones y toneladas

Avisos de ventas: San Lorenzo, 36. Salchichería de Manuel Sánchez, teléfono 173

¡Agricultores!

Abonad con nitrato de sosa de Chile. Es un abono excelente para toda clase de cultivos. Se vende en todas las casas importantes que se dediquen al comercio de abonos. Informes y folletos gratis para su aplicación dirigiéndose al Comité del Nitrato de Sosa de Chile, Almirante, 19, Madrid, apartado, 6.

M.E.C.D. 2017

Casa Munguía

Plaza Mayor, 42, y Lain-Calvo, 9.-Teléfono número 88.-Burgos

Gran casa de tejidos, pañería y confecciones de caballero, señora y niños

Sesenta modelos diferentes en trajecitos de dril, paño y pana, desde 8 á 50 pesetas

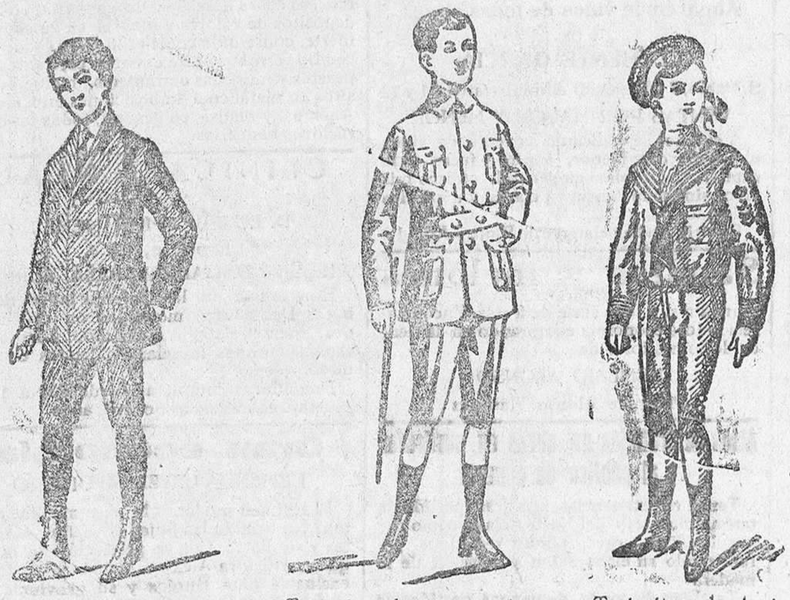

Trajes para jovencitos, en paño y dril, desde 20 á 70 pesetas

Trajecitos forma «sport», de paño y dril, á 18, 20, 25 y 30 pesetas.

Trajecitos de jerga azul y alpaca blanca, desde 30 á 65 ps.

Precio fijo verdad. Todos los artículos marcados.

NUEVO ESTANTE A PEDAL CON

FRICCIONES de BOLAS de ACERO

LA MEJORA MÁS ÚTIL QUE PODÍA DESEARSE.

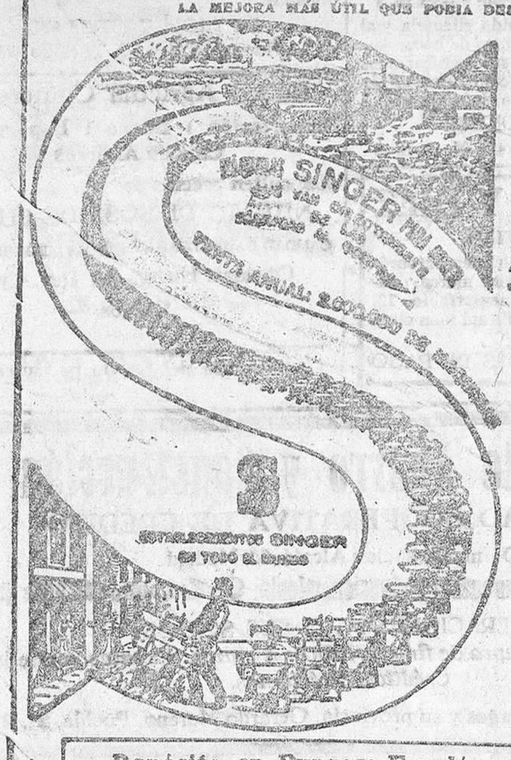

NO CABEN YA EN LAS MÁQUINAS PARA COSER

SINGER

MÁS PERFECCIONES NI MECANISMO MÁS EXCELENTE.

Máxima ligereza.
Máxima duración.
Mínimo esfuerzo en el trabajo.

Depósito en Burgos: Espolón, núm. 44.

DIGESTÓNICO

¡SIEMPRE CONMIGO!

ES LA SALUD DE MI

ESTÓMAGO

La Madrileña

Fábrica-Destilería de Aguardientes, Licores, Jarabes, Vermouth y Escarchados

Grandes especialidades: Anís Mil Pesetas y Anís del Explorador

Felix F. Porras, Fernández de los Ríos, 10, Madrid

Esencia para la fabricación de riquísimo vinagre

EXITO GRANDIOSO **El Agua Florida "ROGINA"** para el cabello, es el preparado más perfecto que se conoce. No produce el negro-carbón de los tintes ni el amarillo de las aguas progresivas conocidas, devolviendo al cabello su color primitivo á los 15 días de su uso. Se emplea con las manos, pues no mancha ni perjudica. No contiene nitrato de plata.

VENTA: principales droguerías y perfumerías.

LOS NIÑOS DE PECHO EN VERANO

ES LA ESTACIÓN EN QUE SE PONE A PRUEBA SU EXISTENCIA

LOS QUE SE CRIAN CON GLAXO

(que es la mejor leche de vaca apropiada al estómago humano) nada tienen que temer, porque pasan el verano sanos, lo mismo que el invierno, sin diarrea ni molestias de la dentición

Acudan al GLAXO los que se crían de otro modo cuando noten la diarrea, pues sólo con eso evitarán todos los peligros, porque el GLAXO hace verdaderos milagros, y á eso es debida su fama universal y el que cada día sean más los miles de niños que se crían en España con GLAXO. Una sola lata es suficiente para convencerse de ello.

Para enfermos, convalecientes, ancianos y embarazadas, es insustituible. Y á las madres que crían les aumenta la leche, y la tienen más nutritiva si toman un vaso de GLAXO media hora antes de dar al niño el pecho.

Usese el biberón GLAXO, con gomas esterilizadas.

Pídase el GLAXO en farmacias, droguerías y tiendas de comestibles.

Importadores exclusivos para España, Portugal y Marruecos: Sebastián Tauler y C.ª, Montera, 18, Madrid

Casas que venden el GLAXO: Fablán Barriocanal, Cid, 17; Amézaga y Cano, Espolón, 30; Viuda de Justo Martínez, Plaza Mayor, 45; Sra. Viuda de Llera, Plaza Mayor, 33; Juan Bartolomé, Plaza de Prim, 21, y otras.

Representante en Burgos: VIUDA DE FRANCISCO ALCALDE ORIVE.

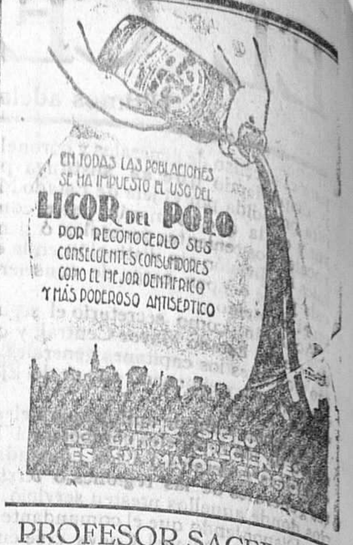

PROFESOR SACERDOTE

(D. ANGEL VILLANUEVA)

da lecciones de Matemáticas, Física, Química, Ciencias Naturales, Teneduría, Francés, Dibujo, Pintura, asignaturas de Instituto, Normales, Correos y Telégrafos.

Almirante Bonifaz, 13, 1.º, derecha.

Ford

EL AUTOMÓVIL UNIVERSAL

ULTIMOS PRECIOS

Pesetas **4.375** F. A. B. BARCELONA

TURISMO

NUEVOS PRECIOS DE LOS OTROS MODELOS

En vigor desde 3 de Septiembre de 1923

TURISMO	Ptas. 4.750
Con arranque y ruedas desmontables.	
VOITURETTE	» 3.610
VOITURETTE	» 4.020
Con arranque y ruedas desmontables.	
COUPE	» 6.230
SEDAN	» 7.015
SEDAN	» 7.880
Cuatro puertas.	
CHASIS	» 2.980
CHASIS	» 3.350
Con arranque y ruedas desmontables.	
CHASIS CAMION	» 3.980
Con ruedas desmontables. (Neumáticos ó macizos atrás).	
CHASIS CAMION	» 4.280
Con arranque y ruedas desmontables.	
TRACTOR	» 4.800

Todos estos precios se entienden F. A. B. Barcelona

No pierda un momento en hacer su pedido; hágalo AHORA si quiere asegurarse de una pronta entrega.

AGENCIA OFICIAL:

Garage Moderno

Plaza de Alonso Mrtínez, 2

Apartado núm. 28 / Teléfono núm. 108

BURGOS

C.ías Marítimas y Francesas

C.ie G.le Transatlántique

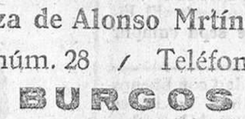

Sub-Atlantique y C.ías Chargeurs Reunis

Línea Brasil - Uruguay - Argentina

Servicio quincenal con salidas fijas y sin transbordo desde el puerto de BILBAO para RIO DE JANEIRO, MONTEVIDEO y BUENOS AIRES.

PROXIMAS SALIDAS:

Día 26 de Octubre, DESIDARE.
» 5 de Noviembre, QUESSANT.
Día 23 de Noviembre, LIPARI.
» 7 de Diciembre, GROIX.
» 21 de Diciembre, EUBEE.

Admitiendo pasajeros de primera, preferente, tercera especial y tercera clase.

Precio en preferente . . . 551'25 pesetas, incluído impuestos.
Precio en tercera especial. 442'50 » » »
Precio en tercera clase . . 412'50 » » »

Salidas del puerto de BURDEOS para RIO DE JANEIRO, SANTOS, MONTEVIDEO y BUENOS AIRES por vapores correos de gran velocidad.

PROXIMAS SALIDAS:

El día 20 de Octubre el vapor correo MASSILIA.
El día 17 de Noviembre el vapor correo LUTETIA.

Admitiendo pasajeros de gran lujo, lujo, primera, segunda y segunda intermediaria

Línea de Bilbao, Habana y New-Orleans

El día 9 de Noviembre el vapor correo DE LA SALLE.
El día 9 de Diciembre el vapor correo NIAGARA.

Admitiendo pasajeros de segudda, segunda intermediaria, tercera preferente y tercera clase.

Línea postal Santander - Habana - Veracruz

SALIDAS: 22 Octubre, vapor CUBA; 6 Noviembre. vapor LAFAYETTE.

Para informes y billetes de pasajes, dirigirse á los agentes de la Compañía

Sres. Félix Iglesias y C.ª, Arenal, 6, Bilbao. Teléfono, 1081

Fábrica de libros rayados

(MOVIDA POR ELECTRO-MOTOR)

Mayores / Diarios / Copiadores / Actas

Encuadernaciones / Fábrica de cajas de cartón

Enrique Martínez :: Lain-Calvo, 12, Burgos

Casa de Saldos

ALMIRANTE BONIFAZ, 15

Todo el que quiera aprovecharse, llegó el momento

Colchas piqué tamaño grande, á 6'75 pesetas una.
Cortes de colchón, cutí satinado, á 8'90.
Refajos, punto, á 1'25 y 1'75.
Cortes de traje para caballero, impermeable, á 11.
Toallas felpa, á 0'60.
Ligas, á 0'50.
Calcetines seda, reforzados, á 1'75 y 2'25.
Camisas caballero, batista y franela, á 4'50 y 4'90.
Sábanas, tamaño grande, á 4'75.
Camisetas caballero, gamuza y cheviot, á 1'75.
Corsés faja, garantizados, á 4'50.
Idem seda y sedalina, á 8 y 10.
Trapos cocina, semi unión, á 0'45.
Delantales cocina, semi unión, á 1'25.
Bufandas pirineo, grandísimas, á 1'75 y 2'25.
Paños higiénicoss (estuche media docena), á 2'90.
Hay muchos artículos más, imposible de detallarse, á precios increíbles.

Almirante Bonifaz, 15. CASA DE SALDOS

¿Quién quiere ganar 800 pesetas?

Con poco trabajo puede conseguirlo todo el que, conociendo la existencia de un prófugo, escriba al APARTADO DE CORREOS 813 DE MADRID, remitiendo el nombre y apellidos del mismo, con el pueblo donde sorteó y número que obtuvo en el sorteo, así como en el año en que lo fué y domicilio donde habita el prófugo actualmente.

La gratificación se entregará inmediatamente de que el individuo sea útil y además de recibir la mencionada gratificación, contribuirá á hacer cumplir la ley á quien en perjuicio de otro rehuyó servir á la Patria, siendo este acto digno de todo buen ciudadano.

Escribir: Apartado 813.-Madrid

NOTA.—No será divulgado por ningún concepto el nombre de la persona que haga estas confidencias.

Holland América Line de Rotterdam

Servicio regular de vapores de pasaje desde los puertos del Norte de España á los de Cuba-México

Próximas salidas para la Habana, Veracruz y Tampico, admitiendo pasajeros de cámara, segunda económica y tercera clase:

EDAM . . . Bilbao . . . 23 Octubre. Santander. 23 » Coruña . . 26 » Vigo . . . . 27 »

LEERDAM . Bilbao . . . 7 Noviemb. Santander. 8 » Coruña . . 9 » Vigo . . . . 10 »

Precios del pasaje en tercera clase: Habana, 539'50 pesetas; Veracruz-Tampico, 582'75, incluídos los impuestos.

Servicio rápido.—Diez días á la Habana

El nuevo y magnífico vador de 25.000 toneladas de desplazamiento

VEENDAM

saldrá de Santander el día 15 de Noviembre, de La Coruña el 16 y de Vigo el 17, admitiendo pasaje de lujo, primera, segunda y tercera clase.

Para toda clase de informes dirigirse á los agentes señores D. Francisco García, en Santander; Pérez Ullivarri é Hijos, en Bilbao; López y Sánchez, en Coruña, y D. Joaquín Dávila y Compañía, en Vigo.

¿No se atreve usted á comprar un motor por no disponer de mecánico para su servicio?

¿Desea usted un motor de manejo sencillo, del cual puede usted mismo ser mecánico?

Escríbame, y se convencerá prontamente que el motor que le conviene es el

Motor Semi-Diesel AMIS

fabricado en Suecia para quemar petróleo bruto de bajo precio

No tiene magneto — No tiene válvulas

No tiene carburador — No tiene bujías

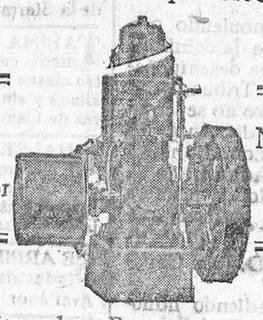

Gran número de ellos funcionando en España :: Entrega inmediata de almacén

PRECIOS EXCEPCIONALES

Pídanse datos y presupuestos al agente

TOMÁS OREJÓN.—Madrid, 9, Burgos

Liquidación de plantas por venta de finca

Se liquidan todas las existencias del jardín del barrio de San Pedro de la Puente, calle de Villalón, contiguo á la herrería y al número 15 de la misma.

Hay, en tiestos y cubetas, aspidistras, esparragueras, laureles de bola y piramidal, rosales y otros arbustos, y gran cantidad de jacintos y tulipanes, recibidos directa y recientemente de Holanda.

AGUAS DE CUCHO

Sulfurosas, cálcicas, nitregenadas, muy radioactivas

Curan todas las enfermedades de la piel, sangre y huesos

DE VENTA EN FARMACIAS Y DROGUERIAS

M.E.C.D. 2017